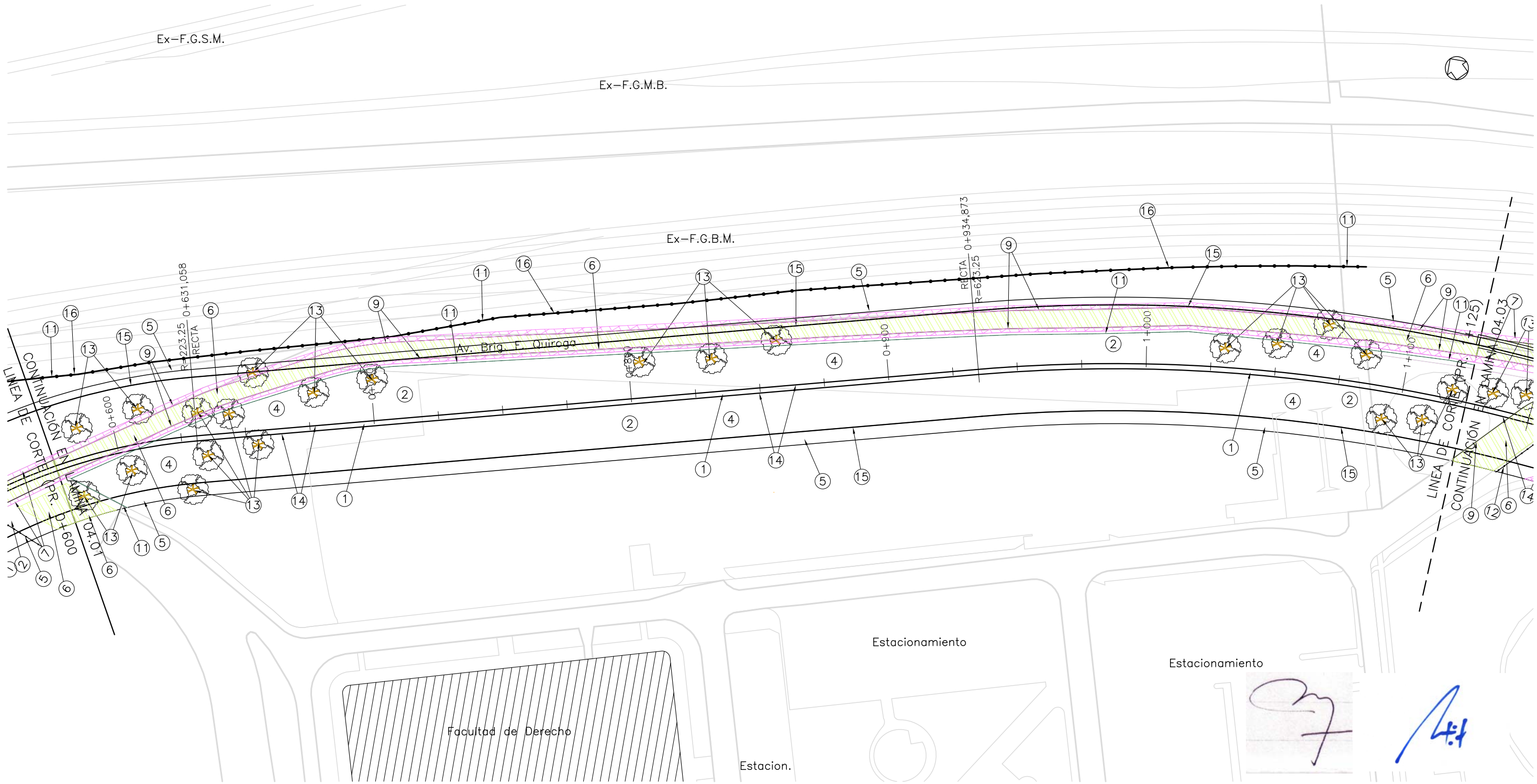

Planimetría General	FECHA
HECHO POR:	JUN'09
APROBADO POR:	

OBRAS PROYECTADAS

(1) Recubrimiento de isletas con suelo vegetal.	(2) Excavación de caja.	(3) Terraplén con compactación especial.	(4) Construcción de calzada según Perfiles Tipo de Estructura de Pavimento.	(5) Construcción de vereda según Perfiles Tipo de Estructura de Pavimento.	(6) Demolición de pavimento existente.	(7) Demolición de vereda existente.	(8) Fresado de pavimento existente.	(9) Demolición de cordón emergente existente.
(10) Demolición de cámaras de desagüe.	(11) Retiro de alambrado olímpico existente.	(12) Traslado de reja metálica existente a mantener.	(13) Traslado de árbol existente.	(14) Construcción de cordón emergente de H° tipo "A" s/P.T. H–8431 Mod.	(15) Construcción de cordón cuneta de H° tipo "D" s/P.T. H–8431 Mod.	(16) Construcción de reja metálica perimetral.	(17) Construcción de cámara sumidero según plano tipo.	(18) Construcción de túnel L=150m según planos de detalle.
(19) Construcción de cámara de inspección según plano tipo.	(20) Construcción de cámara de inspección según plano tipo.	(21) Conducto de hormigón D=0,60m a colocar.						

CONSULBAIRES INGENIEROS CONSULTORES S.A.

AUSA

GOBIERNO DE LA CIUDAD DE BUENOS AIRES
MINISTERIO DE DESARROLLO URBANO
DIRECCIÓN GENERAL DE INFRAESTRUCTURA

PARQUE CENTRAL NORTE
ANTEPROYECTO DE LICITACIÓN

		OBSERVACIONES
ARCHIVO DWG.	04–PCN–Obras Proyectadas.dwg	
CHEQUEADO		
APROBADO		
FECHA	JUNIO DE 2009	

PLANIMETRIA DE OBRAS PROYECTADAS
AVENIDA FACUNDO QUIROGA
PR. 0+575 – PR. 1+125

ESCALA: A1 1:750 A3 1:1.500
PLANO N° 04.02

04–PCN–Obras Proyectadas.dwg