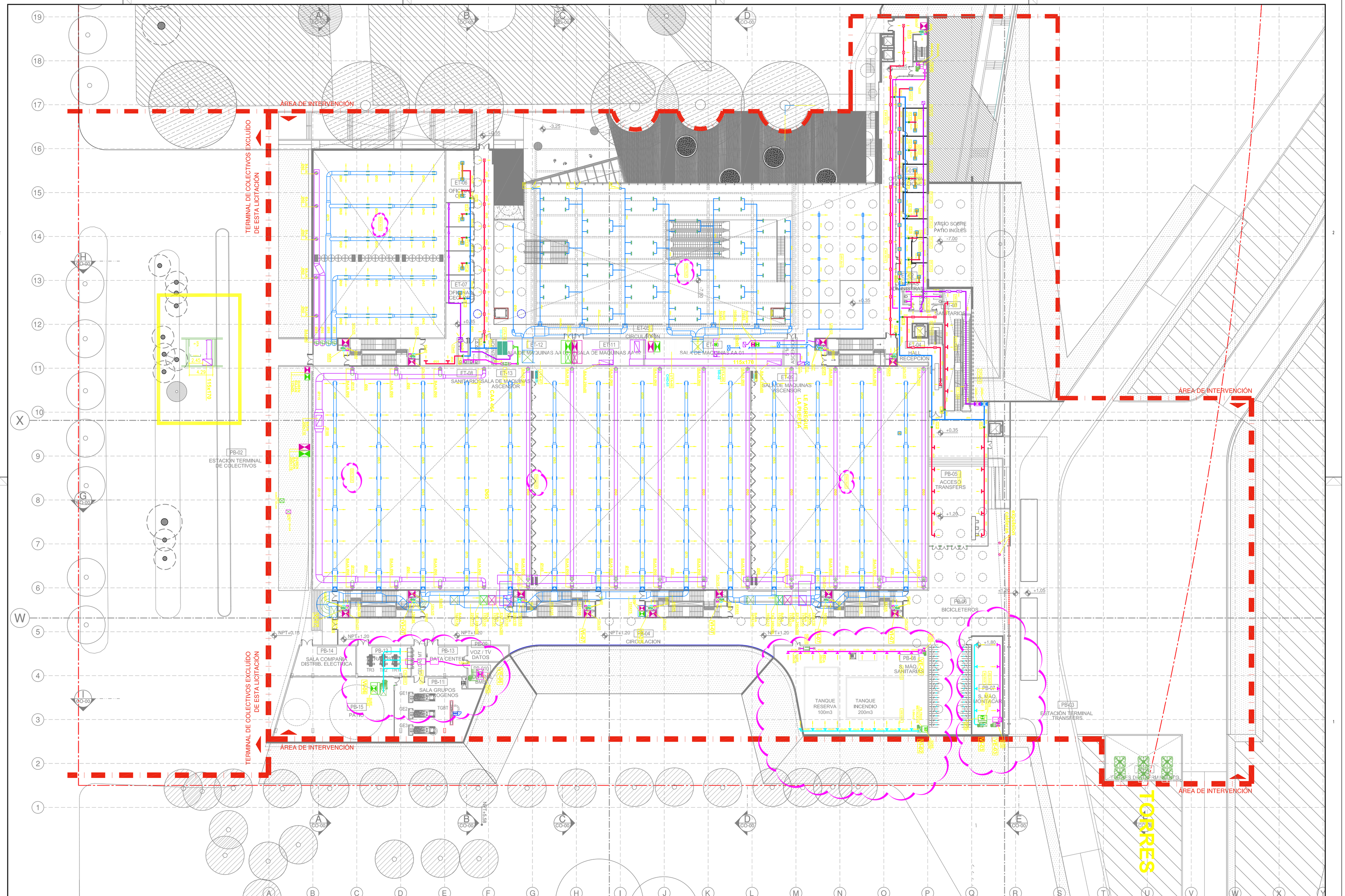

NOTAS:

EL PRESENTE PLANO ES INDICATIVO. LA CONTRATISTA CONFECCIONARA LOS PLANOS DE DETALLE DEFINITIVO, QUE DEBERAN SER APROBADOS POR LA D.G.Dpto.Y LA INSPECCION DE OBRA. EL PLANO PRESENTADO POR LA CONTRATISTA ESTARA EN UN TODO DE ACUERDO CON LA NORMATIVA VIGENTE.
TODAS LAS MEDIDAS Y NIVELES SE VERIFICARAN EN OBRA POR EL CONTRATISTA.
TODOS LOS DETALLES CONSTRUCTIVOS SERAN COORDINADOS Y COMPATIBILIZADOS EN OBRA

PLANO NO APTO PARA CONSTRUCCION.

Nota:

MODIFICACIONES:

REVISION	FECHA	DESCRIPCION
01	12/11/2013	Se indican trazados y dimensiones de conductos, rejillas ventilaciones, medidas de rejas en sala personal, sumideros. Sanit. etc

MINISTERIO DE DESARROLLO URBANO
Subsecretaría de Proyectos de Urbanismo, Arquitectura e Infraestructura
Dirección General de Proyectos Urbanos y Arquitectura

Gobierno de la Ciudad de Buenos Aires

Obra: CCE - PARQUE CENTRO DE CONVENCIONES Y EXPOSICIONES					Plano N°
Plano: CCE-IT-PL-02-rev-01 - PLANTA TERMOMECANICA CONDUCTOS NIVEL +0.35					912
Fecha: 11-2013	Eq. de Proyecto: -	Dibujo: XX	Revisó: -	Escala: 1/300	

P:\DIA-MPER\Ok_T(rev-01
SIEDOCE\CAD\CCE-BID-IT-MAX V-Ray\
P:\T-EDIFIC\T-Convencionesyexposiciones\Cart\rev01\BID-T09FT-PA-CCE-PL-CCE02CAD-Construccion1.dwg