

**REFERENCIAS GENERALES**

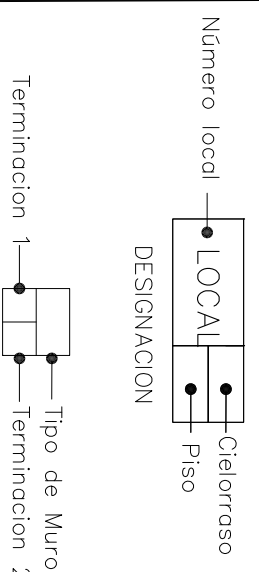

**CIELORRASOS**  
 AY – Aplicado de yeso  
 SRY – Suspendido Placa Roca de yeso

**PAREDES/REVESTIMIENTOS**

ME – Muro existente  
 H12 – Ladrillo cerámico hueco de 12cm  
 TRY – Tabique de roca de yeso simple  
 Re – Revestimiento Mosaico Existente / pintura latex  
 RP – Revoque grueso / Revestimiento Porcelanato  
 P1 – Revoque grueso y fino/Pintura al latex  
 P2 – Reparacion revoque existente/ Pintura al latex.  
 P3 – Pintura al latex

**PISOS**  
 A – Alfombra  
 Ce – Cemento Existente  
 Me – Mosaico Existente  
 P – Porcelanato  
 M – Madera Existente (Pinotea)  
 PT – Piso técnico c/ vinílico

**GOBIERNO DE LA CIUDAD DE BUENOS AIRES**

Revisión	fecha	firma
REV. 1	22-04-2019	POR CIRCULAR SIN CONSULTA Nº2
REV. 2		
REV. 3		
REV. 4		
REV. 5		

Revisión	fecha	Revisó:	Dibujó:
REV. 1	22-04-2019	AR	
REV. 2			
REV. 3			
REV. 4			
REV. 5			

Archivo: PG9-ARQUITECTURA-REV1 (2).dwg

**MINISTERIO DE DESARROLLO URBANO Y TRANSPORTE**  
 SUBSECRETARÍA DE OBRAS  
 DIRECCIÓN GENERAL DE INFRAESTRUCTURA GUBERNAMENTAL

Obra: **REFACCIÓN PISO 9º DE LA PROCURACIÓN GENERAL DE LA CIUDAD**

Rubro: **ARQUITECTURA**

Plano: **PLANTA 9º PISO - 460**

Escala: 1:100

Fecha: 28-03-2019

Plano nº **RP9-ARQ02** Revisión **1**

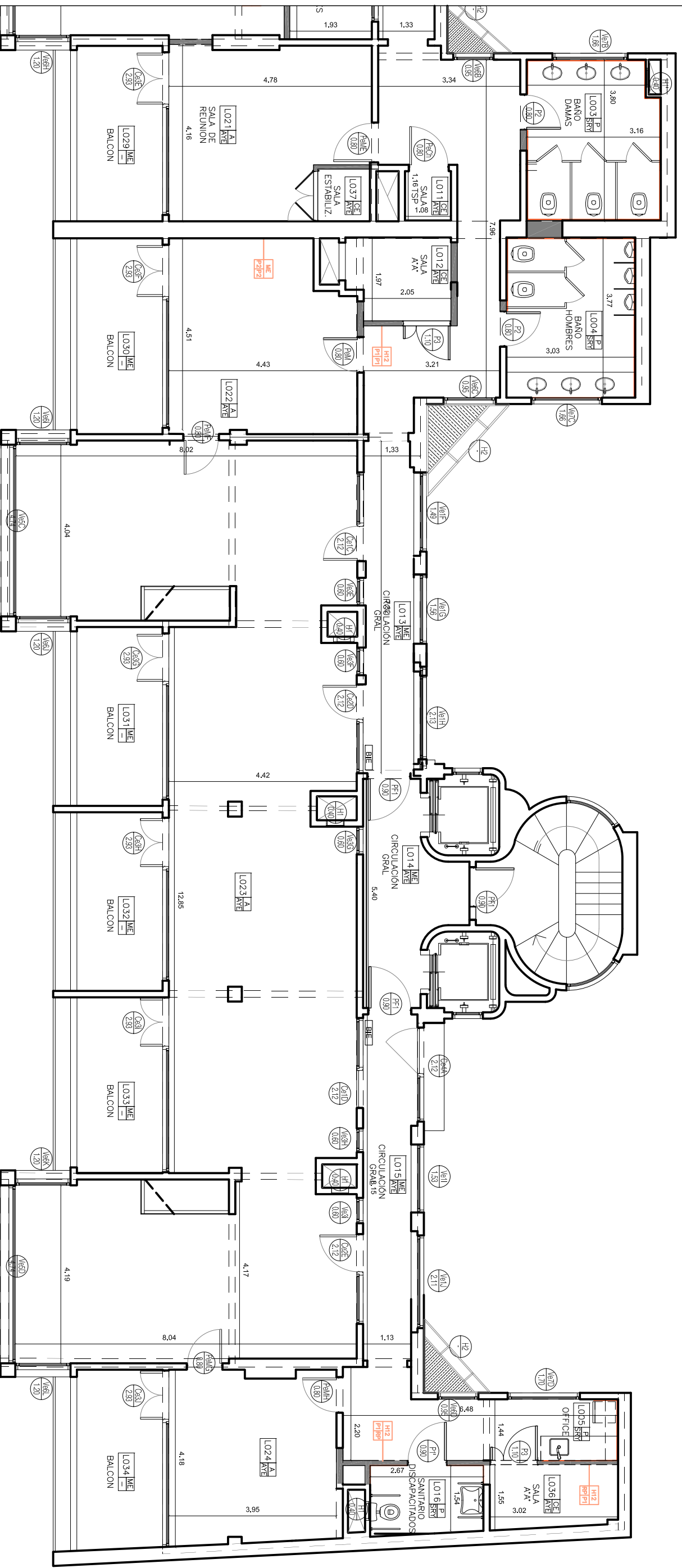

**REFERENCIAS GENERALES**

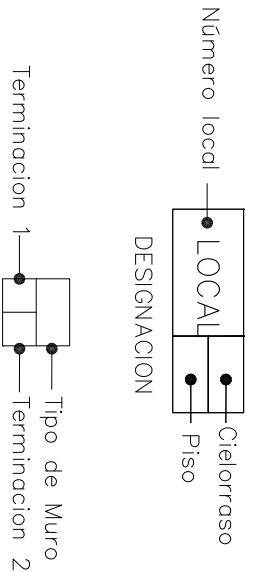

**CIELORRASOS**  
 AY – Aplicado de yeso  
 SRY – Suspendido Placa Roca de yeso

**PAREDES/REVESTIMIENTOS**

ME – Muro existente  
 H12 – Ladrillo cerámico hueco de 12cm  
 TRY – Tabique de roca de yeso simple  
 Re – Revestimiento Mosaico Existente / Pintura latex  
 RP – Revoque grueso / Revestimiento Porcelanato  
 P1 – Revoque grueso y fino/Pintura al latex  
 P2 – Reparación revoque existente/ Pintura al latex.  
 P3 – Pintura al latex

**PISOS**  
 A – Alfombra  
 Ce – Cemento Existente  
 Me – Mosaico Existente  
 P – Porcelanato  
 M – Madera Existente (Pinotea)  
 PT – Piso técnico c/ vinílico

**GOBIERNO DE LA CIUDAD DE BUENOS AIRES**

Revisión	fecha	firma
REV. 1	22-04-2019	POR CIRCULAR SIN CONSULTA Nº2
REV. 2		
REV. 3		
REV. 4		
REV. 5		

Aprobó: -  
 Revisó: AR  
 Dibujó: -

**MINISTERIO DE DESARROLLO URBANO Y TRANSPORTE**  
 SUBSECRETARÍA DE OBRAS  
 DIRECCIÓN GENERAL DE INFRAESTRUCTURA GUBERNAMENTAL

Obra: **REFACCIÓN PISO 9º DE LA PROCURACIÓN GENERAL DE LA CIUDAD**

Rubro: **ARQUITECTURA**

Plano: **PLANTA 9º PISO - 466**

Escala: 1:100	Plano nº	Revisión
Fecha: 28-03-2019	<b>RP9-ARQ03</b>	<b>1</b>

# CORTE 1

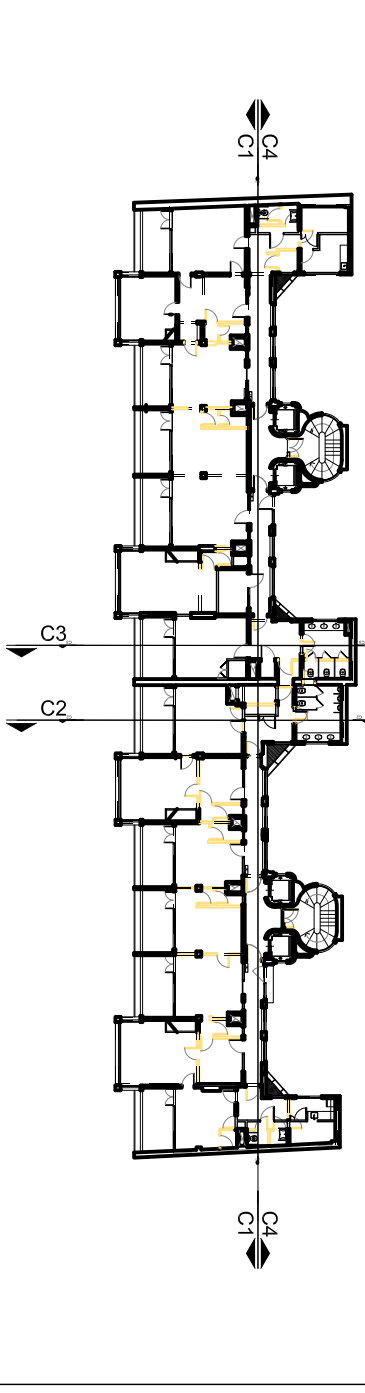
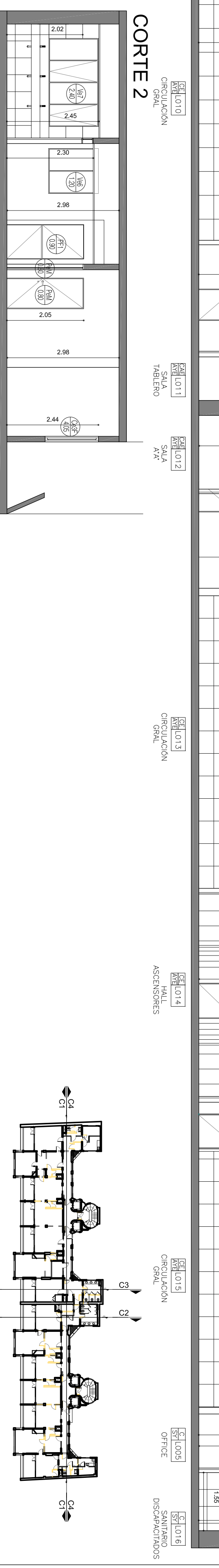
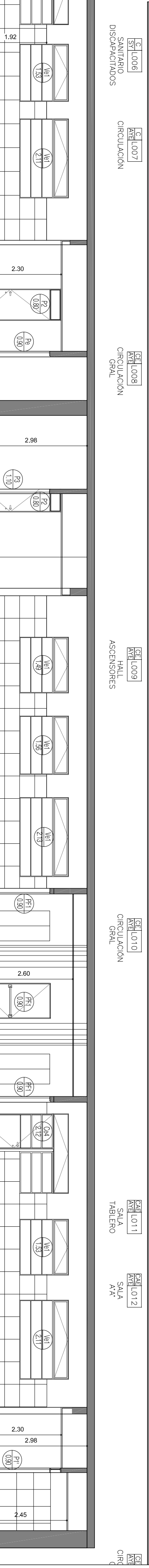
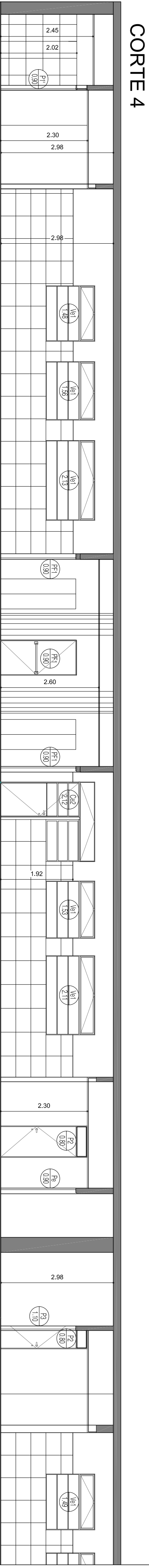
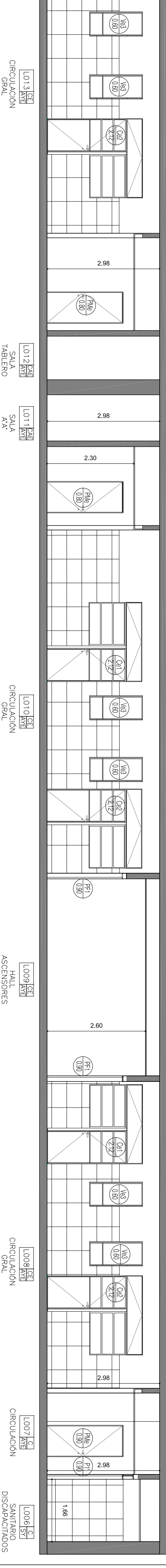
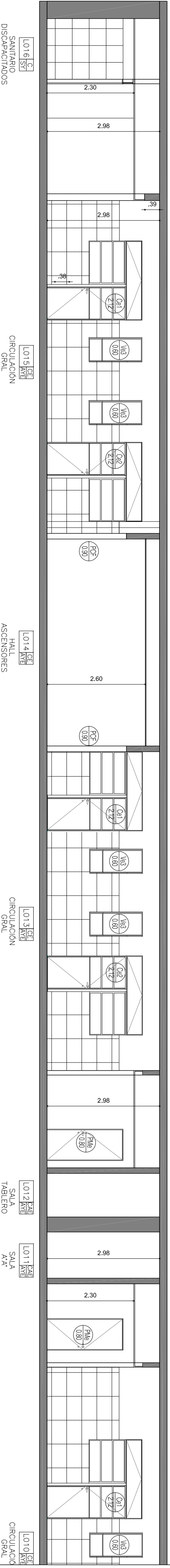

 <p>GOBIERNO DE LA CIUDAD DE BUENOS AIRES</p>		<p>MINISTERIO DE DESARROLLO URBANO Y TRANSPORTE</p> <p>SUBSECRETARÍA DE OBRAS</p> <p>DIRECCIÓN GENERAL DE INFRAESTRUCTURA GOBERNAMENTAL</p>	
Revisión	fecha	firma	Obra:
REV. 1	22-04-19	POR CIRCULAR SIN CONSULTA N°2	REFACCIÓN DEL 9º PISO DE LA PROCURACION GENERAL DE LA CIUDAD
REV. 2			ARQUITECTURA
REV. 3			
REV. 4			
REV. 5			
Aprobó:	Revisó:	Dibujó:	Plano
	AR		CORTES 9º PISO: 1-1 / 2-2 / 3-3
Archivo:	PG9-CORTES-REV1.dwg	Fecha:	28-03-2019
			Plano nº
			RP9-ARQ-C01
			Revisión
			1

P3 PUERTA NUEVA DOBLE CONTACTO	P3 PUERTA NUEVA DOBLE CONTACTO ( ALTERNATIVA)
--------------------------------	---

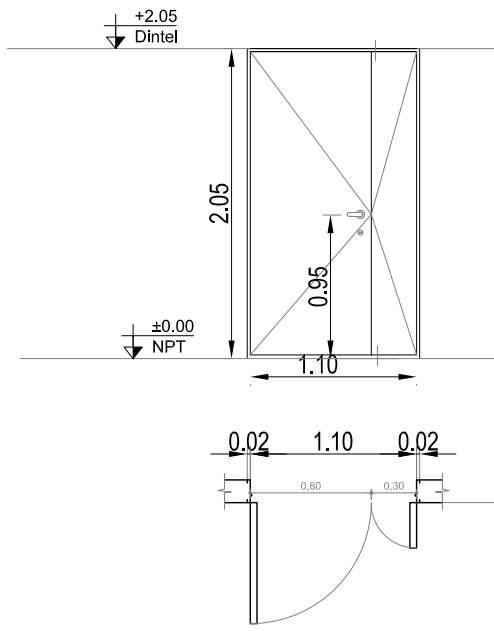
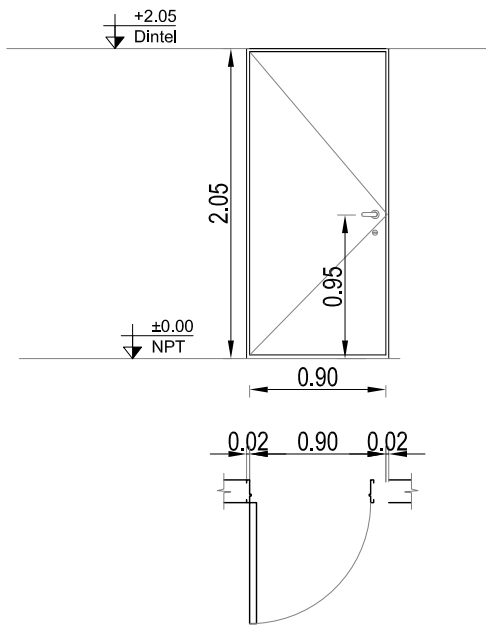

UBICACIÓN TIPO	1 HOJA DE ABRIR	OBSERVACIONES													
	Cant: 3 2 mano izq +1 mano der.	<table border="1" style="width:100%; border-collapse: collapse;"> <tr> <td style="width:5%;">UBICACIÓN</td> <td style="width:45%;">L001 SALA A°A°</td> <td style="width:50%;">1</td> </tr> <tr> <td></td> <td>L012 SALA A°A°</td> <td>1</td> </tr> <tr> <td></td> <td>L036 SALA A°A°</td> <td>1</td> </tr> <tr> <td></td> <td></td> <td style="text-align: right;">Cant: 3</td> </tr> </table>	UBICACIÓN	L001 SALA A°A°	1		L012 SALA A°A°	1		L036 SALA A°A°	1			Cant: 3	
UBICACIÓN	L001 SALA A°A°	1													
	L012 SALA A°A°	1													
	L036 SALA A°A°	1													
		Cant: 3													
ESPECIFICACIONES	<p>MARCO: CHAPA plegada BWG N° 16. Llevará umbral inferior y burlete perimetral para garantizar hermeticidad.            HOJA: Chapa doblada BWG16 con costillas de refuerzo, relleno interior de poliuretano inyectado. Sera de doble contacto.            PINTURA Hoja y Marco : 2 manos de antióxido + 2 manos de Pintura sintética brillante , color a definir por la I.de O.            HERRAJES: POMELAS: 3 unidades de bronce platil. MANIJAS: Doble Balancín (ambos lados). Modelo: Sanatorio pesado. Cierra puerta.            CERRADURA:            GRAMPAS Y SOPORTES: BWG N° 14.</p>														
UBICACIÓN TIPO	2 HOJAS DE ABRIR	OBSERVACIONES													
	Cant:3 2 mano izq +1 mano der.	<table border="1" style="width:100%; border-collapse: collapse;"> <tr> <td style="width:5%;">UBICACIÓN</td> <td style="width:45%;">L001 SALA A°A°</td> <td style="width:50%;">1</td> </tr> <tr> <td></td> <td>L012 SALA A°A°</td> <td>1</td> </tr> <tr> <td></td> <td>L036 SALA A°A°</td> <td>1</td> </tr> <tr> <td></td> <td></td> <td style="text-align: right;">Cant: 3</td> </tr> </table>	UBICACIÓN	L001 SALA A°A°	1		L012 SALA A°A°	1		L036 SALA A°A°	1			Cant: 3	
UBICACIÓN	L001 SALA A°A°	1													
	L012 SALA A°A°	1													
	L036 SALA A°A°	1													
		Cant: 3													
ESPECIFICACIONES	<p>MARCO: CHAPA plegada BWG N° 16. Llevará umbral inferior y burlete perimetral para garantizar hermeticidad.            HOJA: Chapa doblada BWG16 de doble contacto, con costillas de refuerzo, relleno interior de poliuretano inyectado. PINTURA Hoja y Marco : 2 manos de antióxido + 2 manos de Pintura sintética brillante , color a definir por la I.de O.            HERRAJES: POMELAS: 3 unidades de bronce platil. MANIJAS: Doble Balancín (ambos lados), Modelo: Sanatorio pesado. Pasador embutido inferior y superior en hoja secundaria.            CERRADURA:            GRAMPAS Y SOPORTES: BWG N° 14.</p>														



GOBIERNO DE LA CIUDAD DE BUENOS AIRES

MINISTERIO DE DESARROLLO URBANO Y TRANSPORTE  
 SUBSECRETARÍA DE OBRAS  
 DIRECCIÓN GENERAL DE INFRAESTRUCTURA GUBERNAMENTAL

Revisión	fecha	firma	
REV. 1			<b>Obra:</b> REFACCIÓN DEL 9º PISO DE LA PROCURACIÓN GENERAL DE LA CIUDAD  <b>Rubro</b> ARQUITECTURA  <b>Plano</b> PLANILLA CARPINTERIA
REV. 2			
REV. 3			
REV. 4			
REV. 5			
Aprobó:	Revisó:	Dibujó:	Escala: 1:50 Plano nº Revisión
Archivo:	PG9-PL-CARP-rev1.dwg		Fecha: 22/04/2019 <b>RP9-PL-CARP-06</b> <b>0</b>

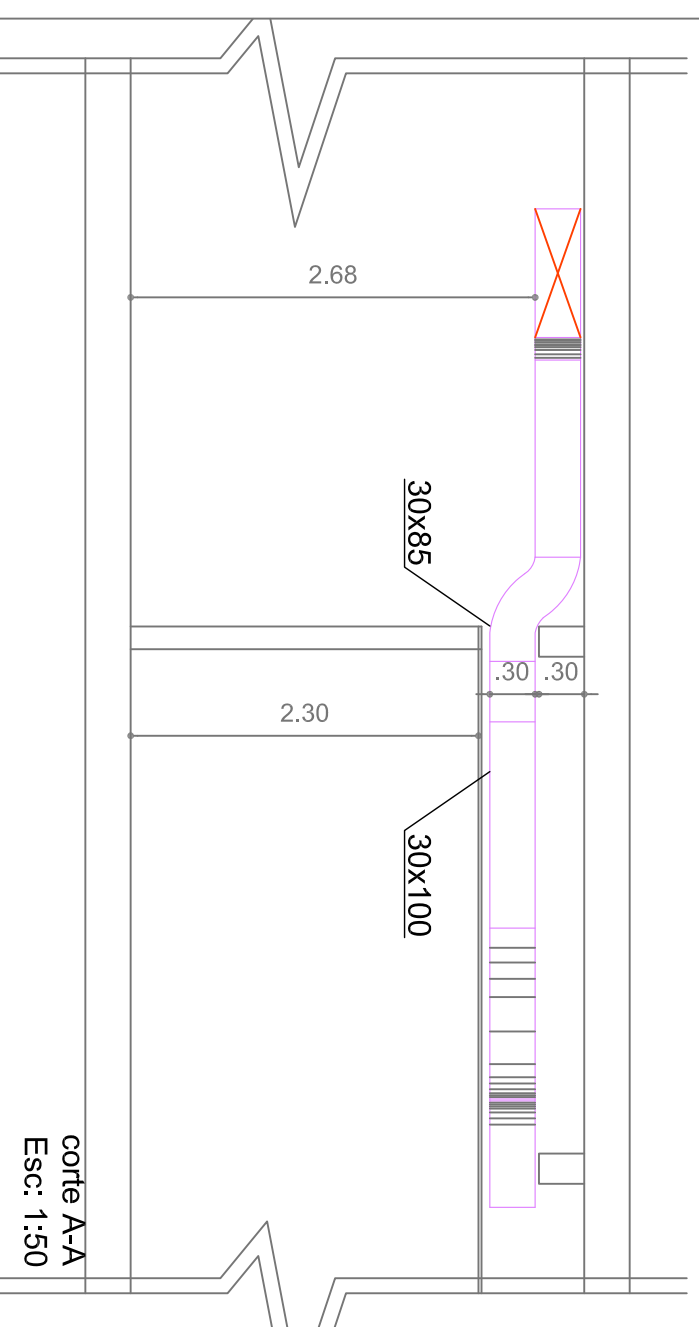
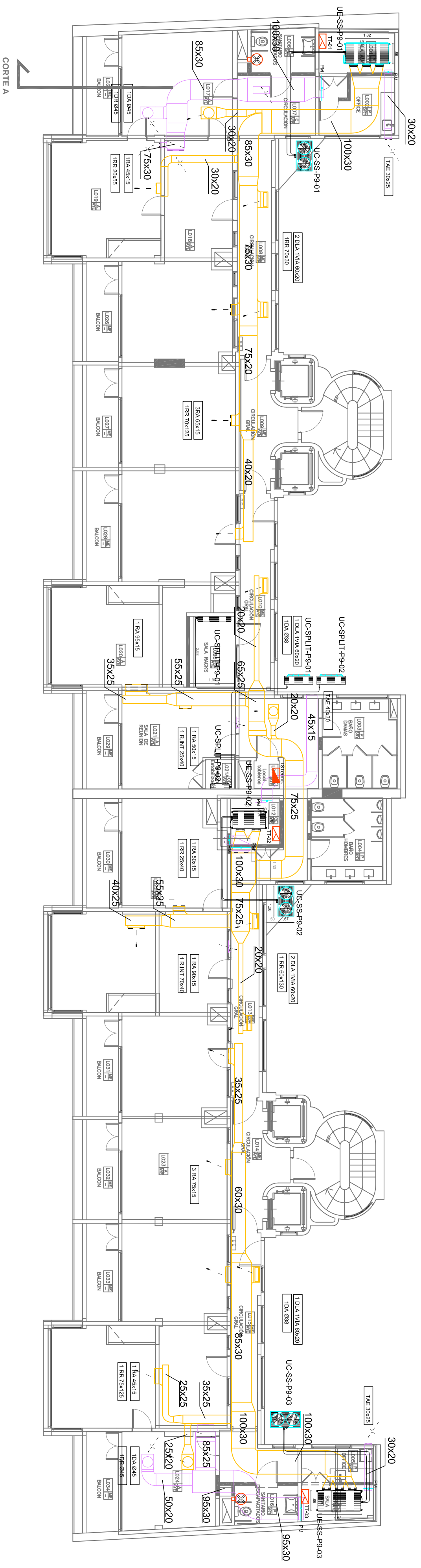

REFERENCIAS GENERALES

- IF-EXTRACCIÓN
- IF-CONDUCTOS RETORNO
- IF-CONDUCTOS ALIMENTACIÓN
- IF-CANERÍA REFRIGERANTE
- VENTILADOR AXIAL EXTRACCIÓN

- ▣ IT-termo. TABLERO SECCIONAL TERMOMECANICA
- T1-01 TABLERO TERMOMECANICA
- T1-01 SALA EQUIPO 01
- T1-02 TABLERO TERMOMECANICA
- T1-02 SALA EQUIPO 02
- T1-03 TABLERO TERMOMECANICA
- T1-03 SALA EQUIPO 03

- 2 RE-40x25 I R int. 0.30m2
- SUBE 55x35
- VE-9'55-XX
- Consumo Electrico= Kw.
- Carreles
- Dimension conductos
- Equipos
- Consumo electrico

		GOBIERNO DE LA CIUDAD DE BUENOS AIRES	
		MINISTERIO DE DESARROLLO URBANO Y TRANSPORTE SUBSECRETARÍA DE OBRAS DIRECCIÓN GENERAL DE INFRAESTRUCTURA GOBIERNAMENTAL	
Revisión	fecha	firma	Obra:
REV. 1	17-04-2019	FOR CIRCULAR SIN CONSULTA Nº2	PROCURACIÓN GENERAL
REV. 2			
REV. 3			
REV. 4			
REV. 5			
Aprobado:	Revisó:	Dibujó:	Rubro: <b>INSTALACION TERMOMECANICA</b>
	AR		Plano <b>PLANTA PISO 9</b>
Archivo:	PG9-IT-REV1.dwg	Escala:	1:125
Fecha:	06-03-2019	Plano nº:	PG9-IT-01
		Revisión	1



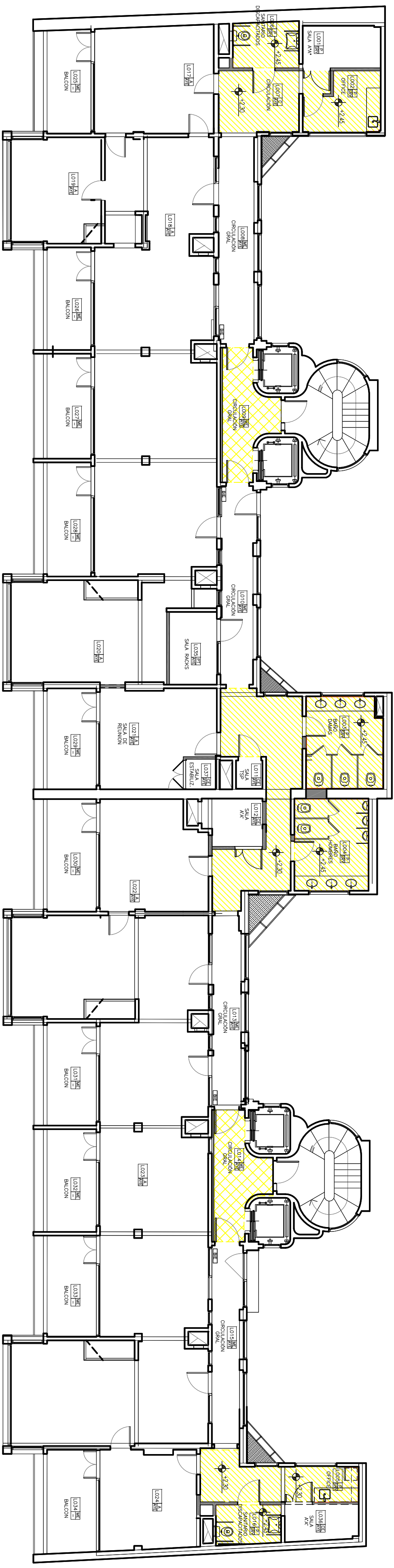

**REFERENCIAS CIELORRASOS**

- C-AY Cielorraso Aplicado de yeso existente
- C-SRY Cielorraso suspendido de Placas de Roca de Yeso
- C-SE Cielorraso suspendido EXISTENTE a rehacer

 <p><b>GOBIERNO DE LA CIUDAD DE BUENOS AIRES</b></p>		<p>MINISTERIO DE DESARROLLO URBANO Y TRANSPORTE SUBSECRETARÍA DE OBRAS DIRECCIÓN GENERAL DE INFRAESTRUCTURA GOBERNAMENTAL</p>	
Revisión	fecha	firma	Obra:
REV. 1	22-04-19		REFACCIÓN DEL 9º PISO DE LA PROCURACIÓN GENERAL DE LA CIUDAD
REV. 2			
REV. 3			
REV. 4			
REV. 5			
Aprobó:		Revisó: AR	Dibujó: -
Archivo:	PG9-CIELORRASOS-REV1.dwg		Fecha: 28-03-2019
			Plano
			Escala: 1:125
			Plano nº
			RP9-A-CIEI01
			Revisión
			1

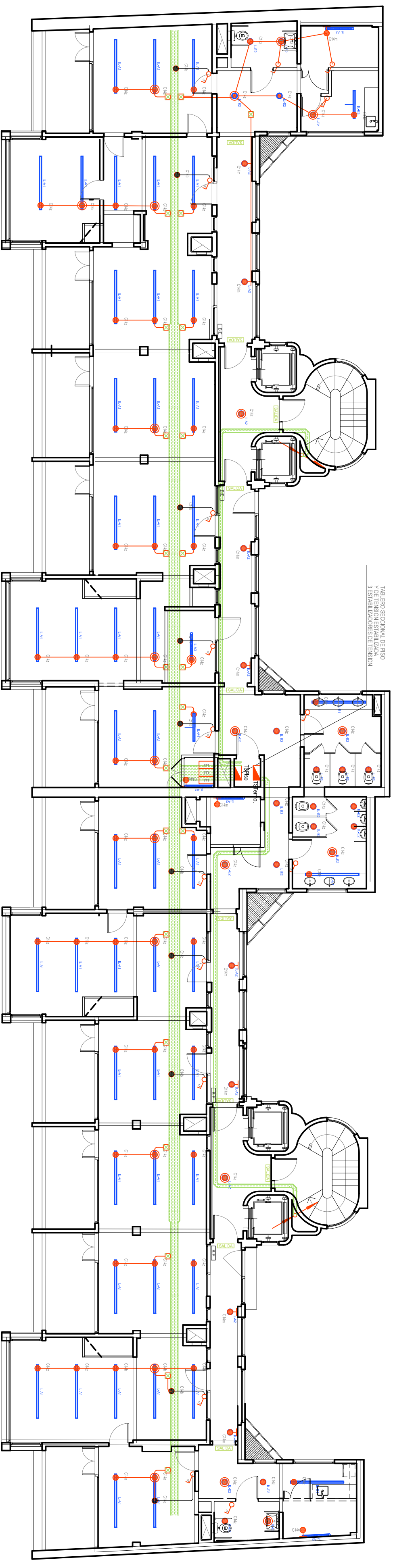

SIMBOLO	DESCRIPCION	SIMBOLO	DESCRIPCION	SIMBOLO	DESCRIPCION	SIMBOLO	DESCRIPCION	SIMBOLO	DESCRIPCION	SIMBOLO	DESCRIPCION	SIMBOLO	DESCRIPCION	SIMBOLO	DESCRIPCION
	INDICA TABLERO SECCIONAL		BOCA DE LUZ (CIRCUITO N°1, EFECTO 0)		INDICA Llave de 1 EFECTO (EFECTO 0)		CUA CON BORNERS INSTALADA SOBRE ELECTRICOS. PARA DERIVACION DE CABLES		INDICA CAMBIA QUE SIENE.		INDICA CAMBIA QUE PASA HACIA ARRIBA		BOCA DE LUZ Y Llave EXISTENTE A RECONSTRUIR E INCORPORAR EN NUEVO TENDIDO		
	INDICA CAMBIA POR LOZA, CIELOBORSAS O PAREDES PARA ILUMINACION.		APUNTE DE LUZ (CIRCUITO N°1, EFECTO 0)		INDICA Llave de 2 EFECTOS (EFECTOS 0 Y 0)		INDICA CAMBIA QUE LLEGA DESDE ARRIBA		INDICA CAMBIA QUE PASA HACIA ABAJO.		INDICA CAMBIA QUE PASA HACIA ABAJO.				
	INDICA CANTONTEO DE CANTONTEOS POR LOZA, CIELOBORSAS O PAREDES PARA ILUMINACION.		BOCA DE LUZ CON EQUIPO AUTONOMO DE EMERGENCIA		INDICA Llave de 3 EFECTOS (EFECTOS 0, 0 Y 0)		INDICA CAMBIA QUE LLEGA DESDE ARRIBA		INDICA CAMBIA QUE PASA HACIA ABAJO.		INDICA CAMBIA QUE PASA HACIA ABAJO.				
	INDICA CANTONTEO DE CANTONTEOS POR LOZA, CIELOBORSAS O PAREDES PARA ILUMINACION.		INDICA EXTRACCION		INDICA CUA DE FASE BIPOLAR O DERIVACION		INDICA CAMBIA QUE PASA HACIA ARRIBA		INDICA CAMBIA QUE PASA HACIA ABAJO.		INDICA CAMBIA QUE PASA HACIA ABAJO.				

		<b>GOBIERNO DE LA CIUDAD DE BUENOS AIRES</b>		MINISTERIO DE DESARROLLO URBANO Y TRANSPORTE DIRECCIÓN GENERAL DE OBRAS SUBSECRETARÍA DE INFRAESTRUCTURA GOBIERNAMENTAL	
Revisión	fecha	firma		Obra:	REFACCIÓN PISO 99 DE LA PROCURACIÓN GENERAL DE LA CIUDAD
REV. 1	22-04-2019	POR CIRCULAR SIN CONSULTA Nº2		Rubro	INSTALACIÓN ELÉCTRICA
REV. 2				Plano	ILUMINACIÓN 99 PISO
REV. 3				Escala:	1:100
REV. 4				Fecha:	28-03-2019
REV. 5				Plano nº	RP9-IE-1L01
Aprobó:		Revisó: AR	Dibujó: -	Revisión	1
Archivo:	PG9-IELECTRICA-ILUM-REV1.dwg				