

NOTA:

Todas las medidas y niveles deberán replantearse en obra. Las que figuran en el plano son indicativas.

DOCUMENTACIÓN PARA LICITAR - NO APTA PARA CONSTRUIR



Gobierno de la Ciudad de Buenos Aires

MINISTERIO DE DESARROLLO URBANO Y TRANSPORTE		
SECRETARIA DE TRANSPORTE		
DIRECCION GENERAL INFRAESTRUCTURA DE TRANSPORTE		
OBRA: VEREDAS AV. PASEO COLON DEL 1000 AL 1100	Escala: s/e	Fecha: 2018/09/03
RUBRO: Situación Actual	Versión: 01	
PLANO: SIT-100.01 SITUACION ACTUAL-HUMBERTO 1°-CARLOS CALVO	PVR-PU	

DGIT

VEREDAS AV. PASEO COLON DEL 1000 AL 1100



En todo estas vos.

NOTA:

Todas las medidas y niveles deberán replantearse en obra. Las que figuran en el plano son indicativas.
DOCUMENTACIÓN PARA LICITAR - NO APTA PARA CONSTRUIR

REFERENCIAS:

- DEMOLICIÓN TOTAL DE VEREDA
- DEMOLICIÓN PARCIAL DE VEREDA
- DESMONTE 12 cm DE SUELO
- DESMONTE 20cm DE SUELO

 Gobierno de la Ciudad de Buenos Aires	MINISTERIO DE DESARROLLO URBANO Y TRANSPORTE SECRETARIA DE TRANSPORTE DIRECCION GENERAL INFRAESTRUCTURA DE TRANSPORTE			 DGIT En todo estas vos.
	OBRA: VEREDAS AV. PASEO COLON DEL 1000 AL 1100	Escala: s/e	Fecha: 2018/09/03	
	RUBRO: Demolición	Versión: 01		
	PLANO: DEM-200.01 DEMOLICIÓN -HUMBERTO 1°-CARLOS CALVO	PVR-PU		

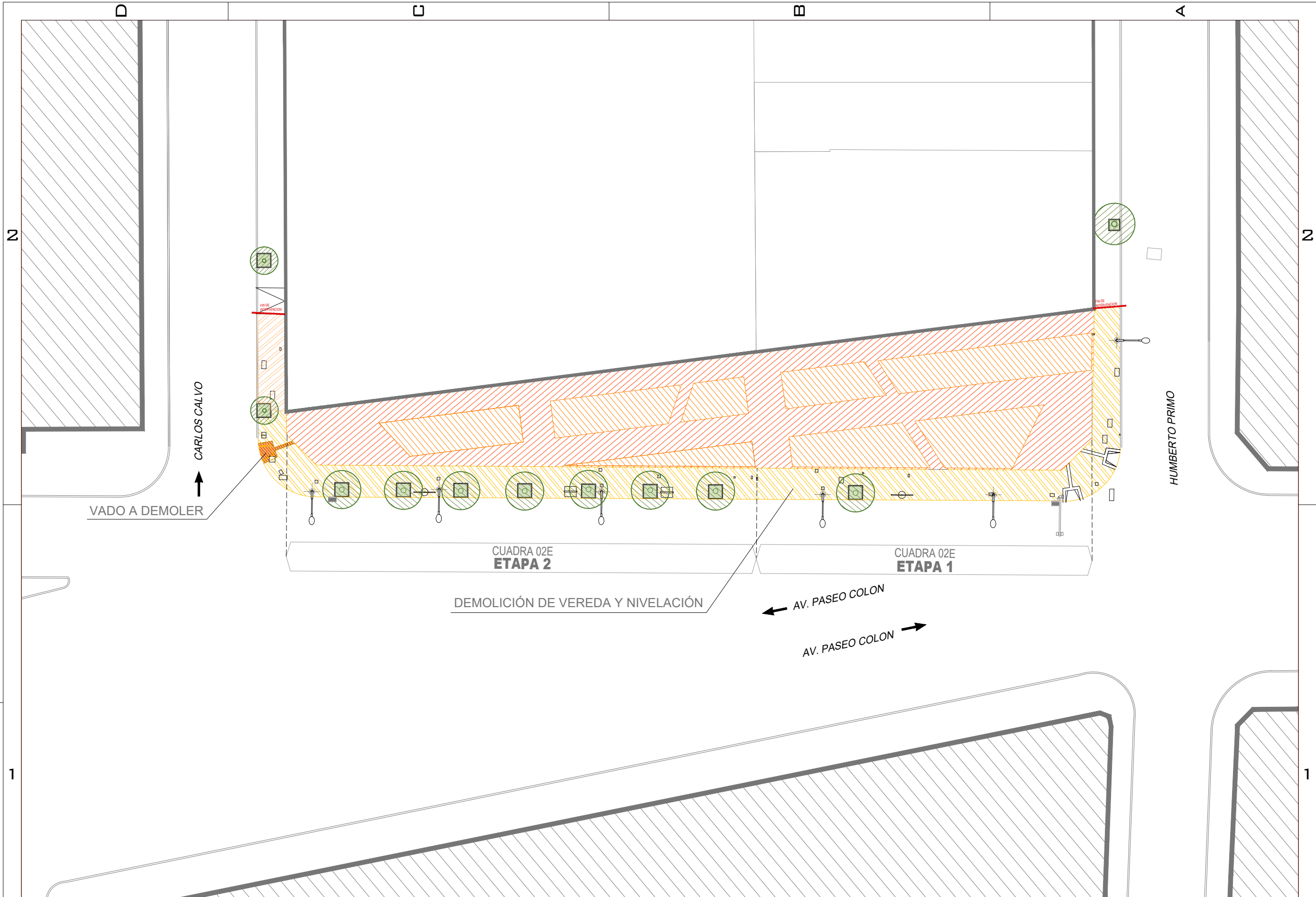

VADO PEATONAL

PLANTA ESC. 1:75

DESNIVEL MAXIMO 2cm
RAMPA DISCAPACITADO H21 ARMADO CON MALLA Q188
TERMINACION PEINADA e: 10cm
BALDOSA ALERTA AMARILLA 40x40x4cm
CORDON HPa° H30 20X30CM
HORMIGON PEINADO H21 MALLA Q188
TERMINACIÓN DE HORMIGON ALLANADO

CORTE TRANSVERSAL ESC. 1:20

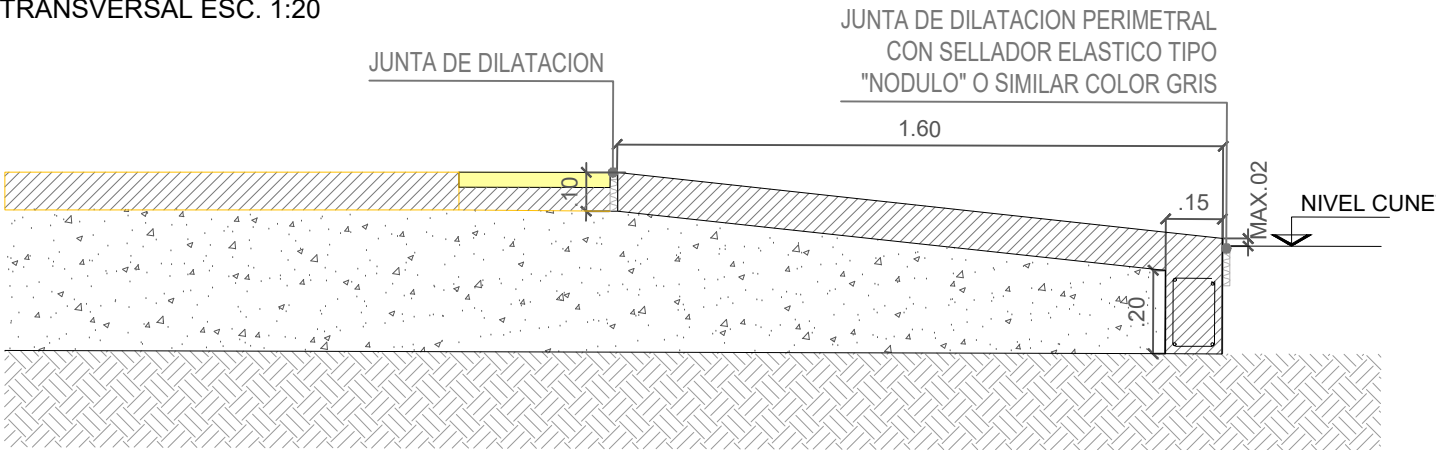

NOTA:
El contratista confeccionará los planos de detalle definitivos, que deberán ser aprobados por la dirección de obra. Asimismo, efectuara los calculos y verificaciones estructurales correspondientes. Para la aprobación por parte de la inspección de obra, el conratista deberá presentar muestra para ser aprobada por la misma.

DOCUMENTACIÓN PARA LICITAR - NO APTA PARA CONSTRUIR

 Gobierno de la Ciudad de Buenos Aires	MINISTERIO DE DESARROLLO URBANO Y TRANSPORTE SECRETARIA DE TRANSPORTE DIRECCION GENERAL INFRAESTRUCTURA DE TRANSPORTE		 VEREDAS AV. PASEO COLON DEL 1000 AL 1100	
	OBRA: VEREDAS AV. PASEO COLON DEL 1000 AL 1100	Escala: S/E Fecha: 2018-08-31		
	RUBRO: DETALLES	Versión: 00		
PLANO: DET-400.01 DETALLES CONSTRUCTIVOS - VADO PEATONAL		CLS		

VIGA DE CANTERO

CORTE DETALLE ESC 1:10

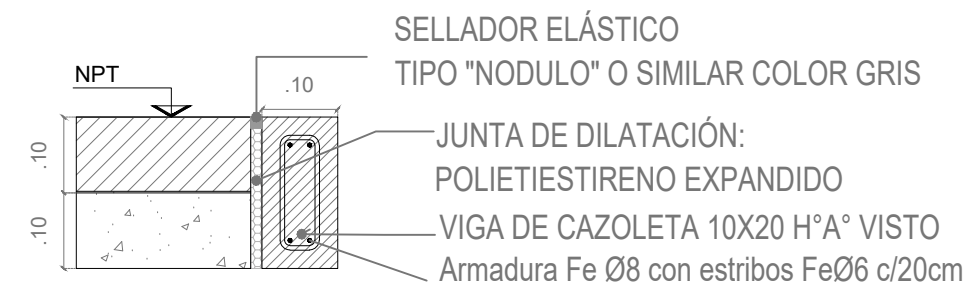

PLANTA ESC. 1:75



CORTE DETALLE ESC 1:10

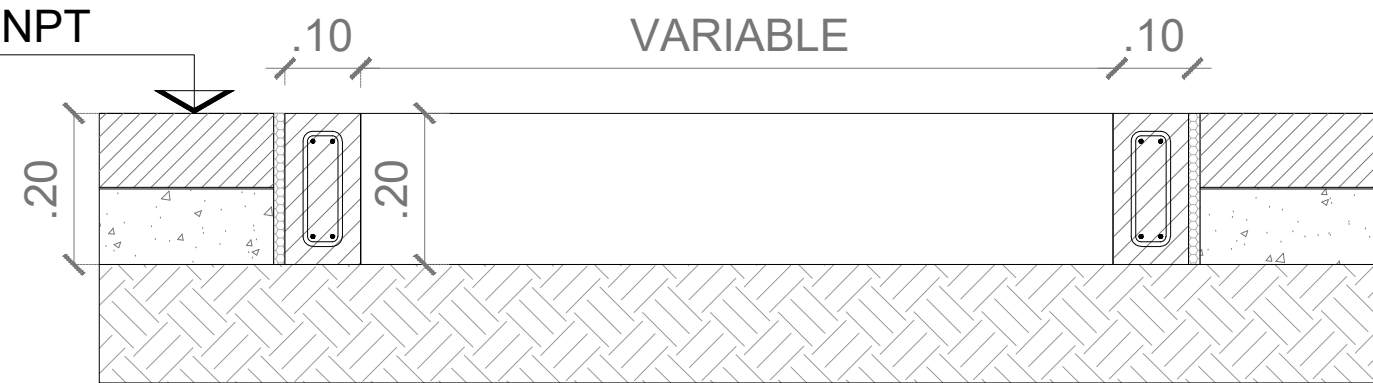

NOTA:
El contratista confeccionará los planos de detalle definitivos, que deberan ser aprobados por la dirección de obra. Asimismo, efectuara los calculos y verificaciones estructurales correspondientes. Para la aprobación por parte de la inspección de obra, el conratista deberá presentar muestra para ser aprobada por la misma.

DOCUMENTACIÓN PARA LICITAR - NO APTA PARA CONSTRUIR

 Gobierno de la Ciudad de Buenos Aires	MINISTERIO DE DESARROLLO URBANO Y TRANSPORTE SECRETARIA DE TRANSPORTE DIRECCION GENERAL INFRAESTRUCTURA DE TRANSPORTE		 VEREDAS AV. PASEO COLON DEL 1000 AL 1100	 En todo estas vos
	OBRA: VEREDAS AV. PASEO COLON DEL 1000 AL 1100	Escala: S/E Fecha: 2018-08-31		
	RUBRO: DETALLES	Versión: 00		
PLANO: DET-401.01 DETALLES CONSTRUCTIVOS - VIGA DE CANTERO		CLS		



GOBIERNO DE LA CIUDAD DE BUENOS AIRES

Hoja Adicional de Firmas
Anexo

Número:

Buenos Aires,

Referencia: ANEXO

El documento fue importado por el sistema GEDO con un total de 5 pagina/s.