

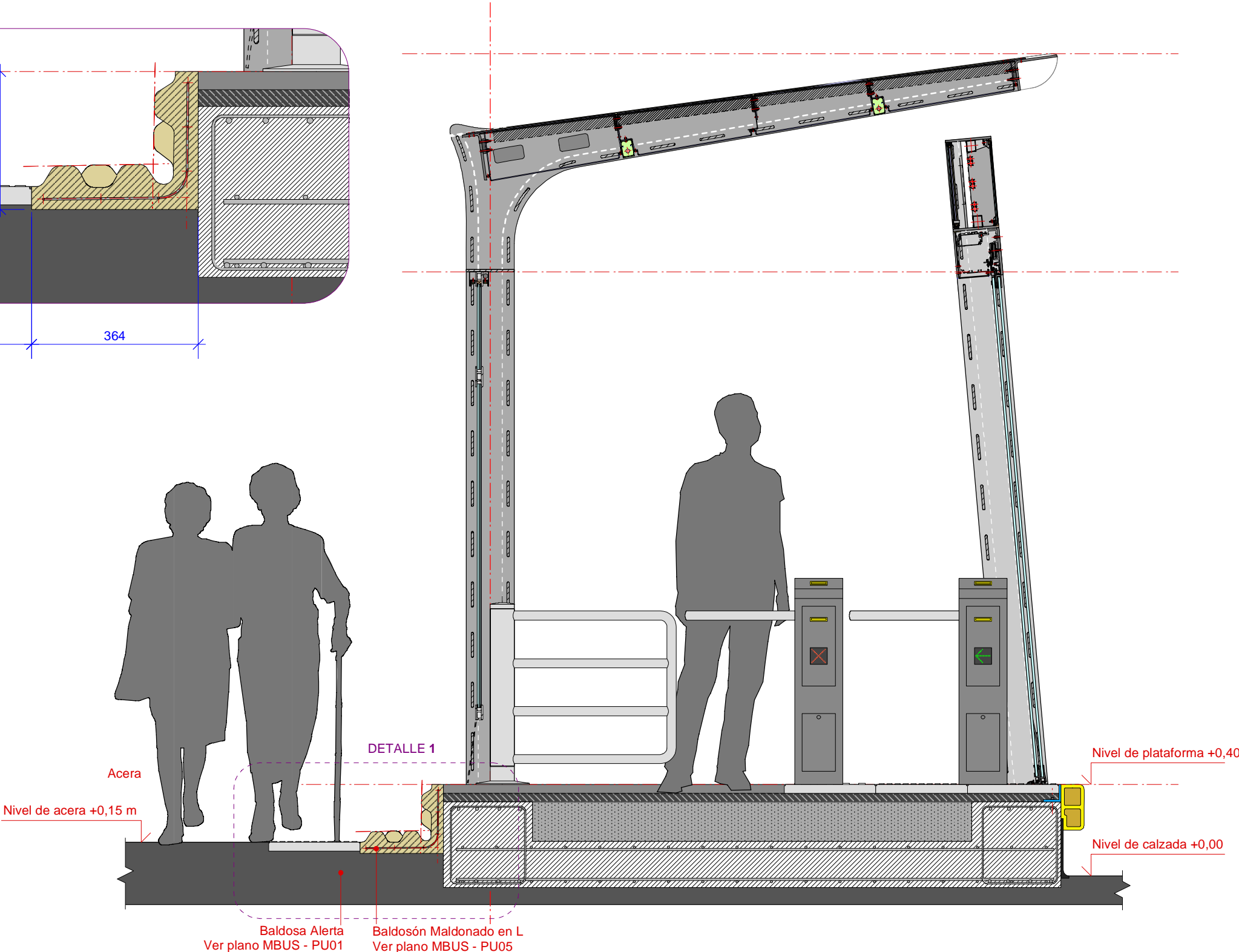

Corte tipo para paradores
Cabeceras Pacífico II y Liniers

DETALLE 1
Esc 1:10

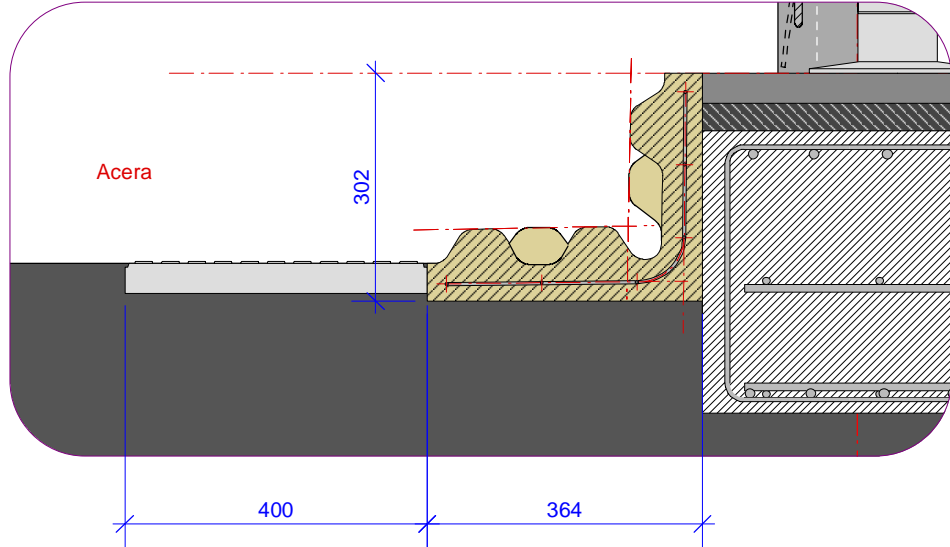

Obra:

MetroBUS - Av. J. B. Justo

Diseño Vial:

Ing. Daniel Bortolin-DG Transito
Ing. German Bussi-DG Transporte
Ing. Raul Gonzalez-UPE BRT

Diseño Urbano:

Arq. Carlos Colombo

Diseño Industrial:

Arq. Diana Cabeza
D.I. Martín Wolfson

Cálculo Estructural: Ing. Ricardo Rodriguez Prado, Ing. Diego Agustín Iribarren

Diseño Gráfico: DG. Gabriela Falgione

Tecnología: Arq. Santiago Herrera

Iluminación: Arq. Arturo Peruzotti

Asesor Eléctrico:
Ing. Edgardo Sequeyra

Documentación:
DI. Diego F. Ross / DI. Alejandro Venturotti

Observaciones:

Refugio para espera de MetroBUS
Paradores Tipo A - Cabeceras

Rev.	Fecha	Descripción
Modificaciones		
Dibujo:		Control:
Escala:	1:10 ISO A1 1:20 ISO A3	Medidas: milímetros
Nombre del archivo:		
MBUS - 03 - A.mcd		
Fecha:	Plano Nº	
26 Febrero 10	MBUS-A.A07-A	