

FECHA IMPRESION: DIMENSIONES HOJA: ISO A3 (420 X 297) RUTA ARCHIVO: C:\Usuarios\arib\Desktop\DGINYAR\08 CHICAGO\CHICAGO - Implantacion Chicago-V.10\Vegetacion.dwg

NOTAS:
 EL PRESENTE PLANO ES INDICATIVO. LA CONTRATISTA CONFECCIONARA LOS PLANOS DE DETALLE DEFINITIVO, QUE DEBERAN SER APROBADOS POR LA DGINYAR Y LA INSPECCION DE OBRA. EL PLANO PRESENTADO POR LA CONTRATISTA ESTARA EN UN TODO DE ACUERDO CON LA NORMATIVA VIGENTE. TODAS LAS MEDIDAS Y NIVELES SE VERIFICARAN EN OBRA POR EL CONTRATISTA. TODOS LOS DETALLES CONSTRUCTIVOS SERAN COORDINADOS Y COMPATIBILIZADOS EN OBRA

PLANO NO APTO PARA CONSTRUCCION.

UBICACION:

CIRC.: -
 SECC.: -
 MANZ.: -
 PARC.: -
 Distrito de zonificación: -

JEFATURA DE GABINETE DE MINISTROS SECRETARIA DE TRANSPORTE Y OBRAS PUBLICAS SUBSECRETARIA DE OBRAS DIRECCION GENERAL INGENIERIA Y ARQUITECTURA				 Buenos Aires Ciudad
Puesta en valor de Cancha de Hockey y Equipamiento "Polideportivo Juan B. Alberdi"				
Dirección: Av. Lisandro de la Torre 2288		Edificio: Puesta en valor de Cancha de Hockey y Equipamiento "Polideportivo Juan B. Alberdi"		Plano N°
Plano: Planta General y Desagüe Cancha Hockey		Fecha: 7/09/21		PG.01
Eq. de Proyecto: DGINYAR	Dibujó:	Revisión:	Escala: S/E	

B

A

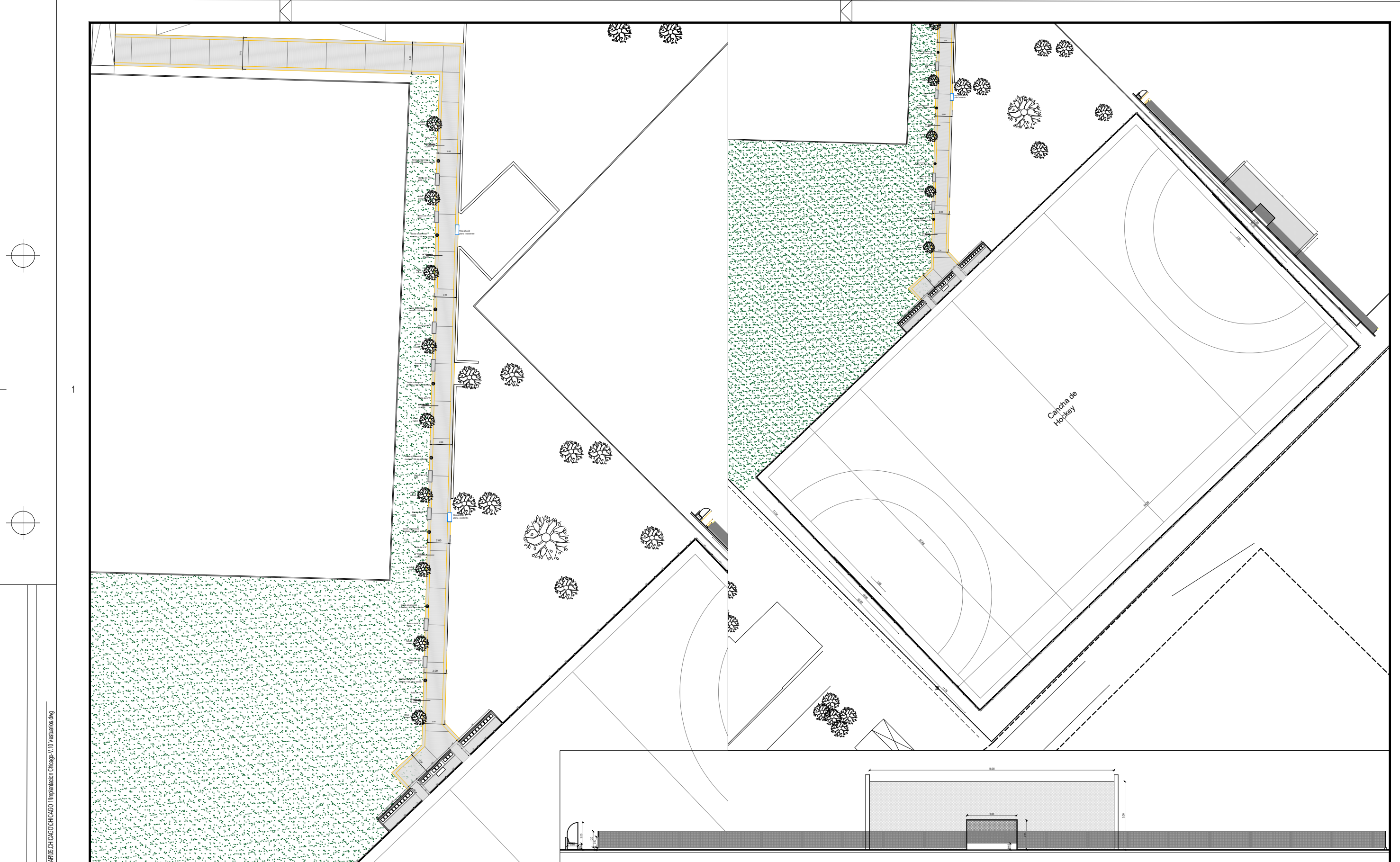

Cancha de Hockey

NOTAS:
 EL PRESENTE PLANO ES INDICATIVO. LA CONTRATISTA CONFECCIONARA LOS PLANOS DE DETALLE DEFINITIVO, QUE DEBERAN SER APROBADOS POR LA DGINYAR Y LA INSPECCION DE OBRA. EL PLANO PRESENTADO POR LA CONTRATISTA ESTARA EN UN TODO DE ACUERDO CON LA NORMATIVA VIGENTE. TODAS LAS MEDIDAS Y NIVELES SE VERIFICARAN EN OBRA POR EL CONTRATISTA. TODOS LOS DETALLES CONSTRUCTIVOS SERAN COORDINADOS Y COMPATIBILIZADOS EN OBRA

PLANO NO APTO PARA CONSTRUCCION.

UBICACIÓN:

CIRC.: -
 SECC.: -
 MANZ.: -
 PARC.: -
 Distrito de zonificación: -

JEFATURA DE GABINETE DE MINISTROS SECRETARIA DE TRANSPORTE Y OBRAS PUBLICAS SUBSECRETARIA DE OBRAS DIRECCIÓN GENERAL INGENIERIA Y ARQUITECTURA				 Buenos Aires Ciudad
Puesta en valor de Cancha de Hockey y Equipamiento "Polideportivo Juan B. Alberdi"				
Dirección: Av. Lisandro de la Torre 2288		Edificio: Puesta en Valor de Cancha de Hockey y Equipamiento "Juan B. Alberdi"		Plano N°
Plano: Planta General y Desagüe Cancha Hockey	Eq. de Proyecto: DGINYAR	Dibujó:	Revisión:	PG.02
Fecha: 7/09/21			Escala: S/E	

FECHA IMPRESION: -
 DIMENSIONES HOJA: ISO A3 (420 X 297)
 RUTA ARCHIVO: C:\Usuarios\alberdi\Gabinete\CHICAGO\CHICAGO - Implantacion Chicago-V.10\vestibulos.dwg

1

B

A



1

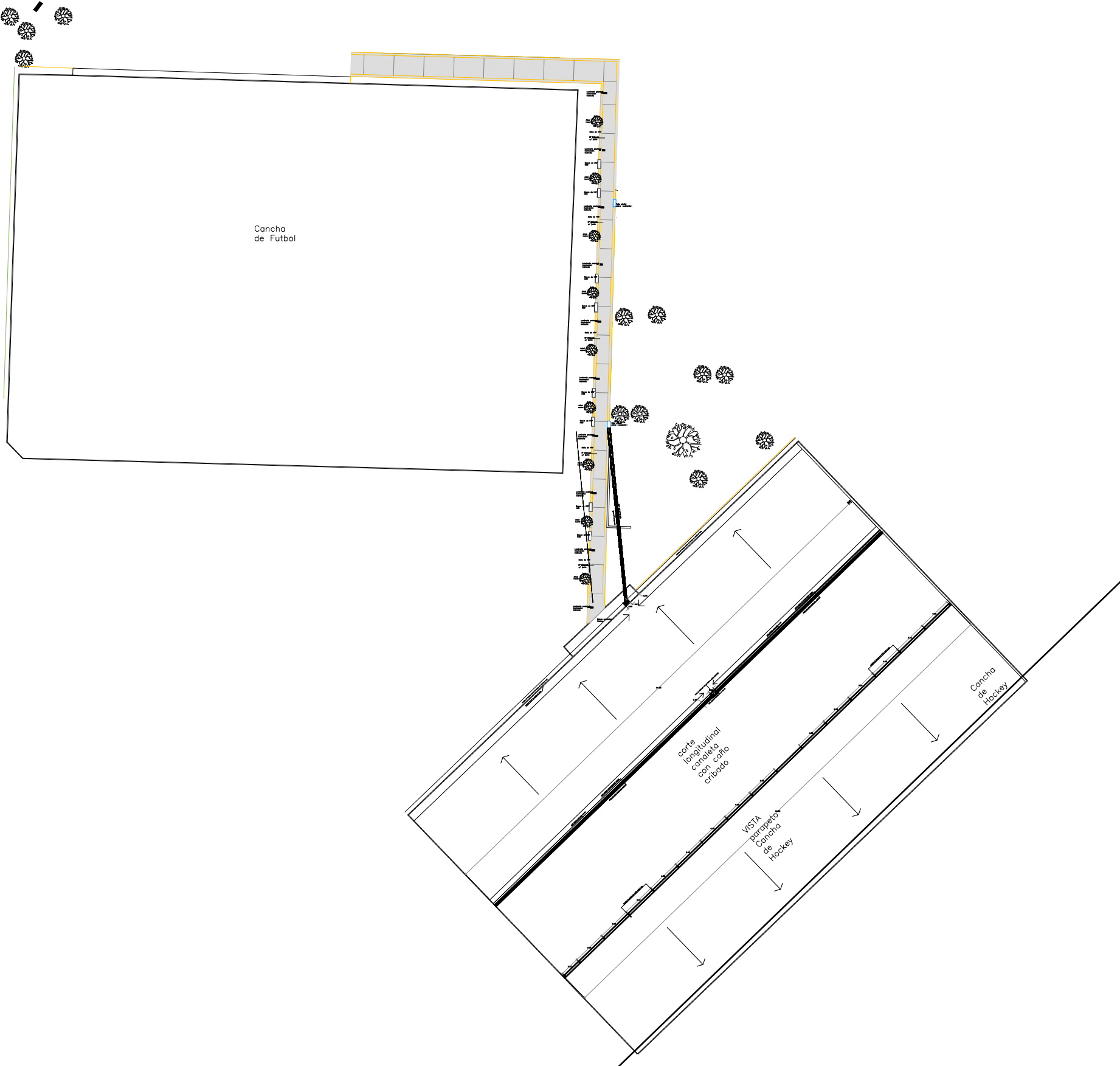

FECHA IMPRESIÓN: -
 DIMENSIONES HOJA: ISO A3 (420 X 297)
 RUTA ARCHIVO: C:\Usuarios\carlos\dginyar\08\CHICAGO\CHICAGO\TPNC_GE.01.dwg

NOTAS:
 EL PRESENTE PLANO ES INDICATIVO. LA CONTRATISTA CONFECCIONARA LOS PLANOS DE DETALLE DEFINITIVO, QUE DEBERAN SER APROBADOS POR LA DGINYAR Y LA INSPECCION DE OBRA. EL PLANO PRESENTADO POR LA CONTRATISTA ESTARA EN UN TODO DE ACUERDO CON LA NORMATIVA VIGENTE. TODAS LAS MEDIDAS Y NIVELES SE VERIFICARAN EN OBRA POR EL CONTRATISTA. TODOS LOS DETALLES CONSTRUCTIVOS SERAN COORDINADOS Y COMPATIBILIZADOS EN OBRA

PLANO NO APTO PARA CONSTRUCCION.

UBICACIÓN:

CIRC.:	-
SECC.:	-
MANZ.:	-
PARC.:	-
Distrito de zonificación:	-

JEFATURA DE GABINETE DE MINISTROS SECRETARIA DE TRANSPORTE Y OBRAS PUBLICAS SUBSECRETARIA DE OBRAS DIRECCIÓN GENERAL INGENIERIA Y ARQUITECTURA				 Buenos Aires Ciudad
Puesta en valor Cancha de Hockey y Equipamiento "Polideportivo Juan B. Alberdi"				
Dirección: Av. Lisandro de la Torre 2288		Edificio: Puesta en valor de Cancha de Hockey y Equipamiento "Polideportivo Juan B. Alberdi"		Plano N°
Plano: Planta General	Eq. de Proyecto: DGINYAR	Dibujó:	Revisión:	GE.02
Fecha: 17/06/21			Escala: 1:750	

B

A

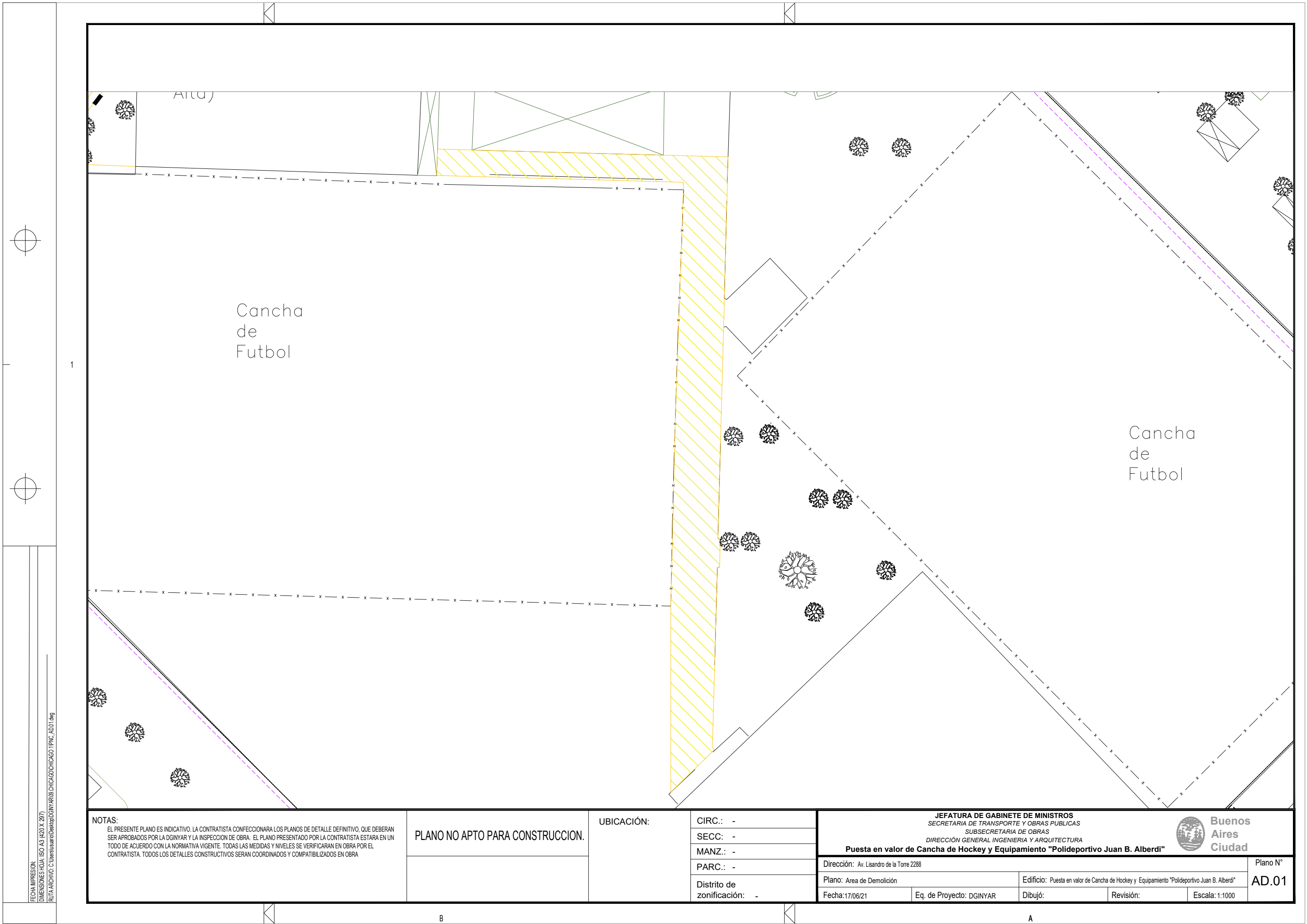

Cancha de Futbol

Cancha de Futbol

NOTAS:
 EL PRESENTE PLANO ES INDICATIVO. LA CONTRATISTA CONFECCIONARA LOS PLANOS DE DETALLE DEFINITIVO, QUE DEBERAN SER APROBADOS POR LA DGINYAR Y LA INSPECCION DE OBRA. EL PLANO PRESENTADO POR LA CONTRATISTA ESTARA EN UN TODO DE ACUERDO CON LA NORMATIVA VIGENTE. TODAS LAS MEDIDAS Y NIVELES SE VERIFICARAN EN OBRA POR EL CONTRATISTA. TODOS LOS DETALLES CONSTRUCTIVOS SERAN COORDINADOS Y COMPATIBILIZADOS EN OBRA

PLANO NO APTO PARA CONSTRUCCION.

UBICACIÓN:

CIRC.: -
 SECC.: -
 MANZ.: -
 PARC.: -
 Distrito de zonificación: -

JEFATURA DE GABINETE DE MINISTROS
 SECRETARIA DE TRANSPORTE Y OBRAS PUBLICAS
 SUBSECRETARIA DE OBRAS
 DIRECCION GENERAL INGENIERIA Y ARQUITECTURA



Puesta en valor de Cancha de Hockey y Equipamiento "Polideportivo Juan B. Alberdi"

Dirección: Av. Lisandro de la Torre 2288
 Edificio: Puesta en valor de Cancha de Hockey y Equipamiento "Polideportivo Juan B. Alberdi"
 Fecha: 17/06/21 Eq. de Proyecto: DGINYAR Dibujó: Revisión: Escala: 1:1000

Plano N°
AD.01

FECHA IMPRESION: DIMENSIONES HOJA: ISO A3 (420 X 297) RUTA ARCHIVO: C:\Usuarios\arq\DGINYAR\08 CHICAGO\CHICAGO_TPNIC_AD01.dwg



1

11,04

32,92

18,00

3,66

57,86

11,04

Cancha de Hockey

94,29

11,04

18,00

32,92

3,66

11,04

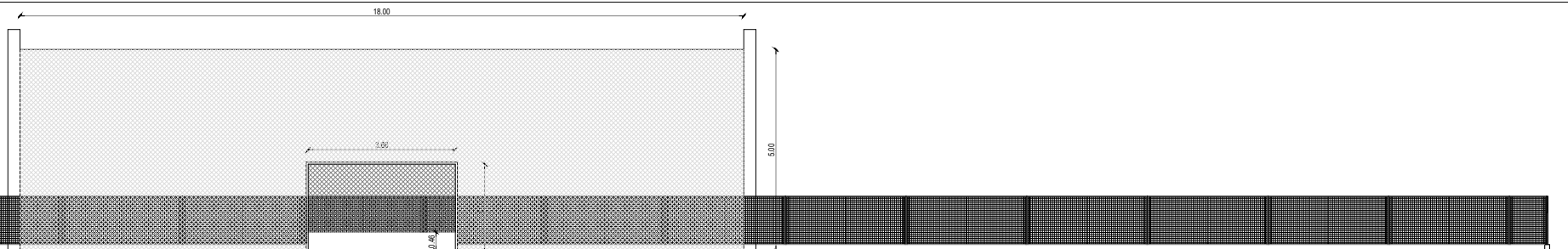
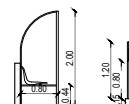

NOTAS:
 EL PRESENTE PLANO ES INDICATIVO. LA CONTRATISTA CONFECCIONARA LOS PLANOS DE DETALLE DEFINITIVO, QUE DEBERAN SER APROBADOS POR LA DGINYAR Y LA INSPECCION DE OBRA. EL PLANO PRESENTADO POR LA CONTRATISTA ESTARA EN UN TODO DE ACUERDO CON LA NORMATIVA VIGENTE. TODAS LAS MEDIDAS Y NIVELES SE VERIFICARAN EN OBRA POR EL CONTRATISTA. TODOS LOS DETALLES CONSTRUCTIVOS SERAN COORDINADOS Y COMPATIBILIZADOS EN OBRA

PLANO NO APTO PARA CONSTRUCCION.

UBICACIÓN:

CIRC.: -
 SECC.: -
 MANZ.: -
 PARC.: -
 Distrito de zonificación: -

JEFATURA DE GABINETE DE MINISTROS
 SECRETARIA DE TRANSPORTE Y OBRAS PUBLICAS
 SUBSECRETARIA DE OBRAS
 DIRECCIÓN GENERAL INGENIERIA Y ARQUITECTURA
 Puesta en Valor de Cancha de Hockey y Equipamiento "Juan B. Alberdi"



Dirección: Av. Lisandro de la Torre 2288		Edificio: Puesta en Valor de Cancha de Hockey y Equipamiento "Juan B. Alberdi"		Plano N°
Plano: Planta General y Desagüe Cancha Hockey	Eq. de Proyecto: DGINYAR	Dibujó:	Revisión:	PG.02
Fecha: 22/10/21	Eq. de Proyecto: DGINYAR	Dibujó:	Revisión:	Escala: S/E

FECHA IMPRESION: DIMENSIONES HOJA: ISO A3 (420 X 297) RUTA ARCHIVO: C:\usuarios\roberto\DGINYAR\08.CHICAGO\CHICAGO 1\Detalle Cancha y Corredor.dwg

B

A

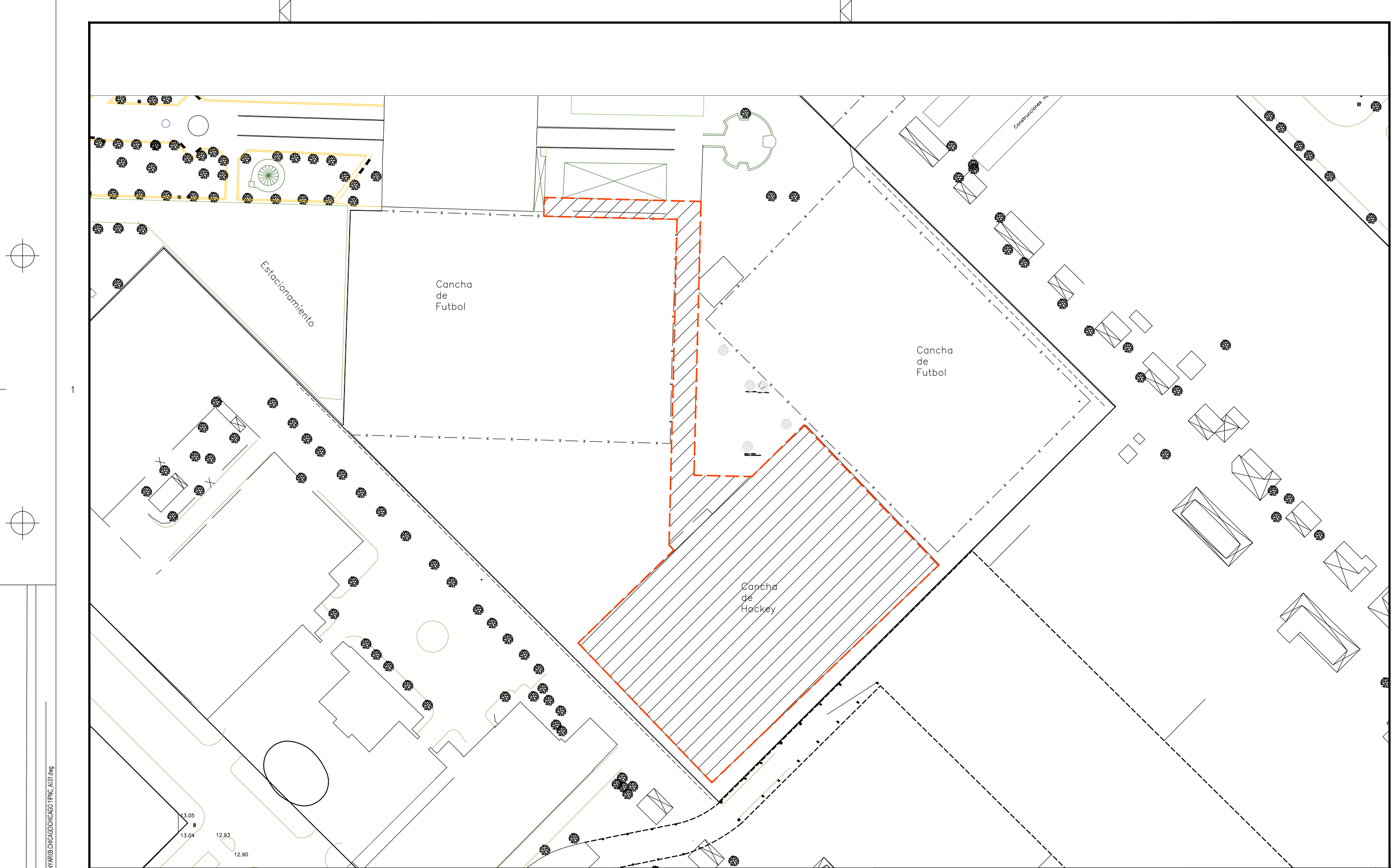

1

NOTAS:
 EL PRESENTE PLANO ES INDICATIVO. LA CONTRATISTA CONFECCIONARA LOS PLANOS DE DETALLE DEFINITIVO, QUE DEBERAN SER APROBADOS POR LA DGINYAR Y LA INSPECCION DE OBRA. EL PLANO PRESENTADO POR LA CONTRATISTA ESTARA EN UN TODO DE ACUERDO CON LA NORMATIVA VIGENTE. TODAS LAS MEDIDAS Y NIVELES SE VERIFICARAN EN OBRA POR EL CONTRATISTA. TODOS LOS DETALLES CONSTRUCTIVOS SERAN COORDINADOS Y COMPATIBILIZADOS EN OBRA

PLANO NO APTO PARA CONSTRUCCION.

UBICACION:

CIRC.: -
 SECC.: -
 MANZ.: -
 PARC.: -
 Distrito de zonificación: -

JEFATURA DE GABINETE DE MINISTROS SECRETARIA DE TRANSPORTE Y OBRAS PUBLICAS SUBSECRETARIA DE OBRAS DIRECCION GENERAL INGENIERIA Y ARQUITECTURA				
Puesta en valor Cancha de Hockey y Equipamiento "Polideportivo Juan B. Alberdi"				
Dirección: Av. Lisandro de la Torre 2288		Edificio: Puesta en valor de Cancha de Hockey y Equipamiento "Polideportivo Juan B. Alberdi"		Plano N° AI.01
Plano: Area de Intervención	Eq. de Proyecto: DGINYAR	Dibujó:	Revisión:	
Fecha: 17/06/21			Escala: 1:1000	

FECHA IMPRESION: 17/06/21
 DIMENSIONES HOJA: ISO A3 (420 X 297)
 RUTA ARCHIVO: C:\Usuarios\alberdi\Gabinete\DGINYAR\08 CHICAGO\CHICAGO_TPNIC_AI01.dwg

B

A



1

Arbol: guaràn amarillo
o tecomá stans

farola ornamental

aporte de tierra negra
siembra al boleó

Tutores

VIGA CINTA 40x20

junta de dilatación

terminación hormigon
peinado con junta

junta de dilatación

VIGA CINTA 40x20

junta de dilatación

murete
de
mamposteria
existente.

substrato existente.

contrapiso de Hormigon H17
esp. mínimo 12/15cm
según firmeza de substrato.

AREA C/ APORTE DE TIERRA
5.80

VEREDA
2.00

NOTAS:
EL PRESENTE PLANO ES INDICATIVO. LA CONTRATISTA CONFECCIONARA LOS PLANOS DE DETALLE DEFINITIVO, QUE DEBERAN SER APROBADOS POR LA DGINYAR Y LA INSPECCION DE OBRA. EL PLANO PRESENTADO POR LA CONTRATISTA ESTARA EN UN TODO DE ACUERDO CON LA NORMATIVA VIGENTE. TODAS LAS MEDIDAS Y NIVELES SE VERIFICARAN EN OBRA POR EL CONTRATISTA. TODOS LOS DETALLES CONSTRUCTIVOS SERAN COORDINADOS Y COMPATIBILIZADOS EN OBRA

PLANO NO APTO PARA CONSTRUCCION.

UBICACIÓN:

CIRC.: -
SECC.: -
MANZ.: -
PARC.: -
Distrito de zonificación: -

JEFATURA DE GABINETE DE MINISTROS
SECRETARIA DE TRANSPORTE Y OBRAS PUBLICAS
SUBSECRETARIA DE OBRAS
DIRECCIÓN GENERAL INGENIERIA Y ARQUITECTURA
Puesta en valor Cancha de Hockey y Equipamiento "Polideportivo Juan B. Alberdi"

Dirección: Av. Lisandro de la Torre 2288
Plano: Detalle Camino
Fecha: 17/06/21

Edificio: Puesta en valor de Cancha de Hockey y Equipamiento "Polideportivo Juan B. Alberdi"
Eq. de Proyecto: DGINYAR
Dibujó:
Revisión:
Escala: 1:25

Buenos Aires Ciudad
Plano N°
AR.07

FECHA IMPRESION:
DIMENSIONES HOJA: ISO A3 (420 X 297)
RUTA ARCHIVO: C:\Usuarios\arob\Desktop\DGINYAR\08 CHICAGO\CHICAGO_TPNIC_AR01.dwg

B

A

MODULO BANCO DE SUPLENTES

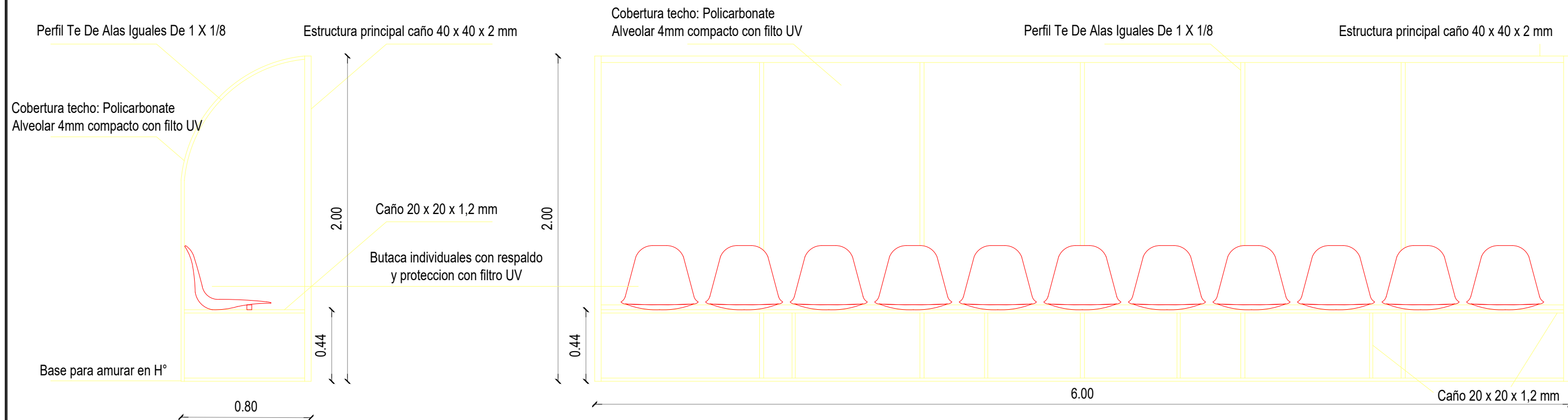

MODULO BANCO DE EXPULSADOS y MESA DE CONTRL

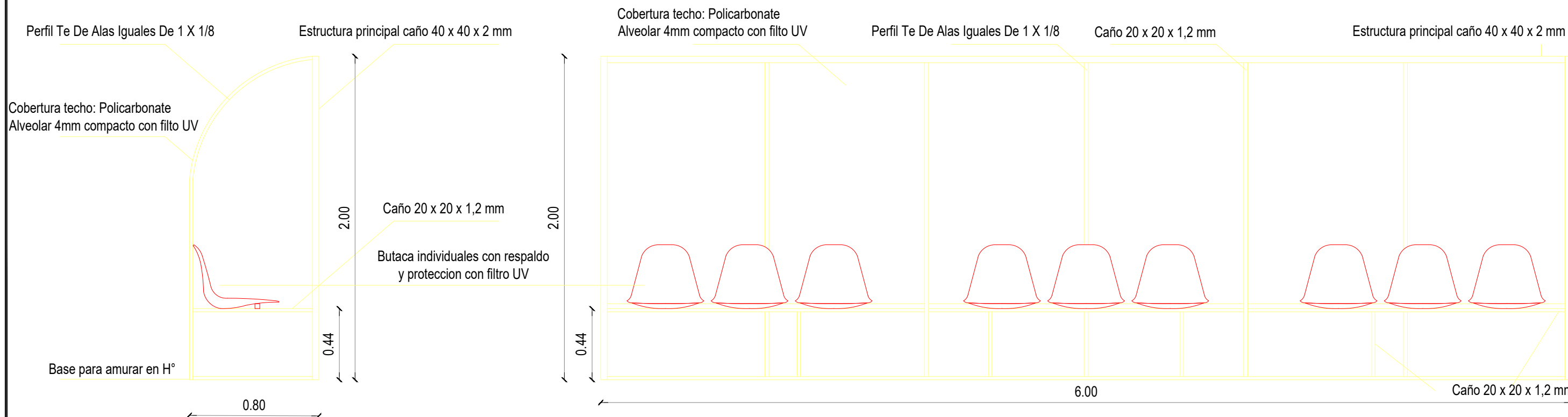

NOTAS: EL PRESENTE PLANO ES INDICATIVO. LA CONTRATISTA CONFECCIONARA LOS PLANOS DE DETALLE DEFINITIVO, QUE DEBERAN SER APROBADOS POR LA DGINYAR Y LA INSPECCION DE OBRA. EL PLANO PRESENTADO POR LA CONTRATISTA ESTARA EN UN TODO DE ACUERDO CON LA NORMATIVA VIGENTE. TODAS LAS MEDIDAS Y NIVELES SE VERIFICARAN EN OBRA POR EL CONTRATISTA. TODOS LOS DETALLES CONSTRUCTIVOS SERAN COORDINADOS Y COMPATIBILIZADOS EN OBRA	PLANO NO APTO PARA CONSTRUCCION.	UBICACIÓN:	CIRC.: -	JEFATURA DE GABINETE DE MINISTROS SECRETARIA DE TRANSPORTE Y OBRAS PUBLICAS SUBSECRETARIA DE OBRAS DIRECCIÓN GENERAL INGENIERIA Y ARQUITECTURA Puesta en Valor de Cancha de Hockey y Equipamiento "Polideportivo Juan B. Alberdi"			Buenos Aires Ciudad
			SECC.: -				
			MANZ.: -	Dirección: Av. Lisandro de la Torre 2288			Plano N°
			PARC.: -	Plano: Bancos de Supleentes y Expulsados			DET.01
			Distrito de zonificación: -	Edificio: Puesta en Valor de Cancha de Hockey y Equipamiento "Juan B. Alberdi"			
				Fecha: 17/06/21	Eq. de Proyecto: DGINYAR	Dibujó:	Revisión:
							Escala: 1:25

FECHA IMPRESION: 17/06/21
 DIMENSIONES HOJA: ISO A3 (420 X 297)
 RUTA ARCHIVO: C:\Users\usuario\Desktop\DGINYAR\08-CHICAGO\PC-DIET\1.dwg

MODULOS TIPO REJA CANCHA DE HOCKEY

REJA TIPO LADO BANCOS SUPLENTES

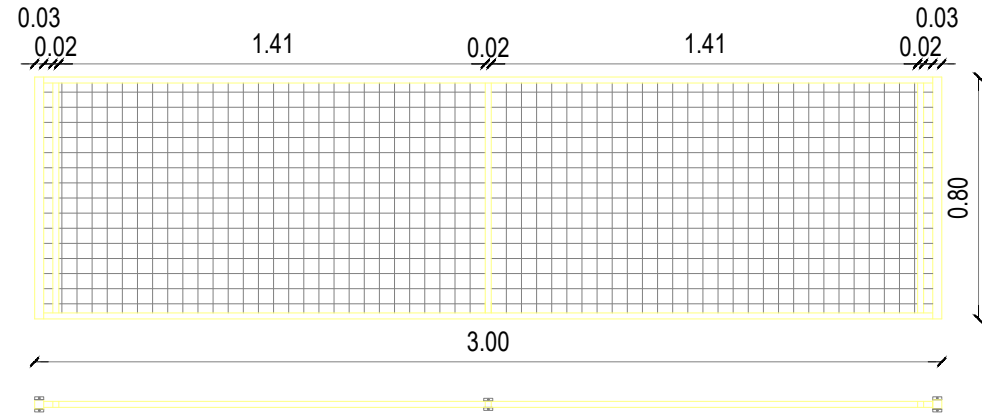

REJA TIPO LADO OPUESTO BANCO DE SUPLENTES

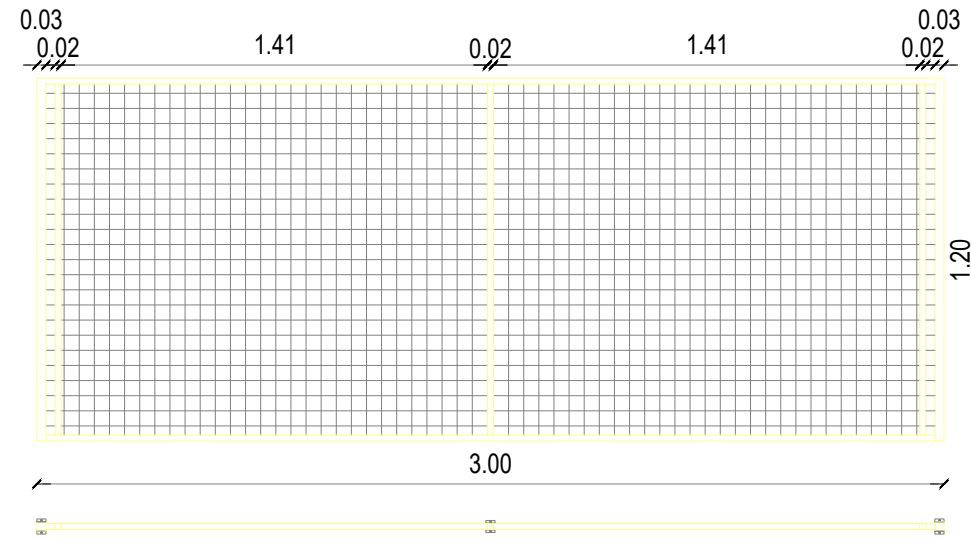

REJA TIPO LADO ARCO S/ LISANDRO DE LA TORRE

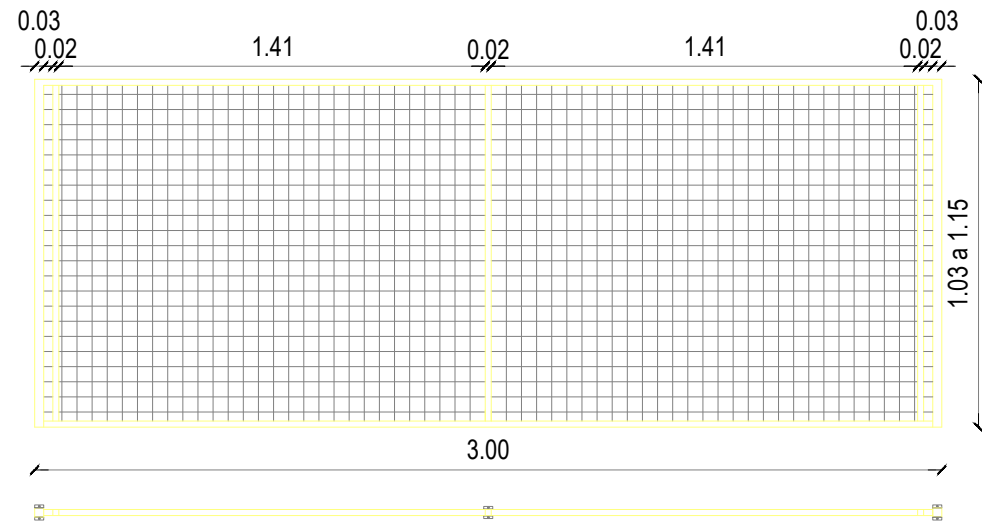

REJA TIPO LADO ARCO S/ CNEL. MURGUIONDO

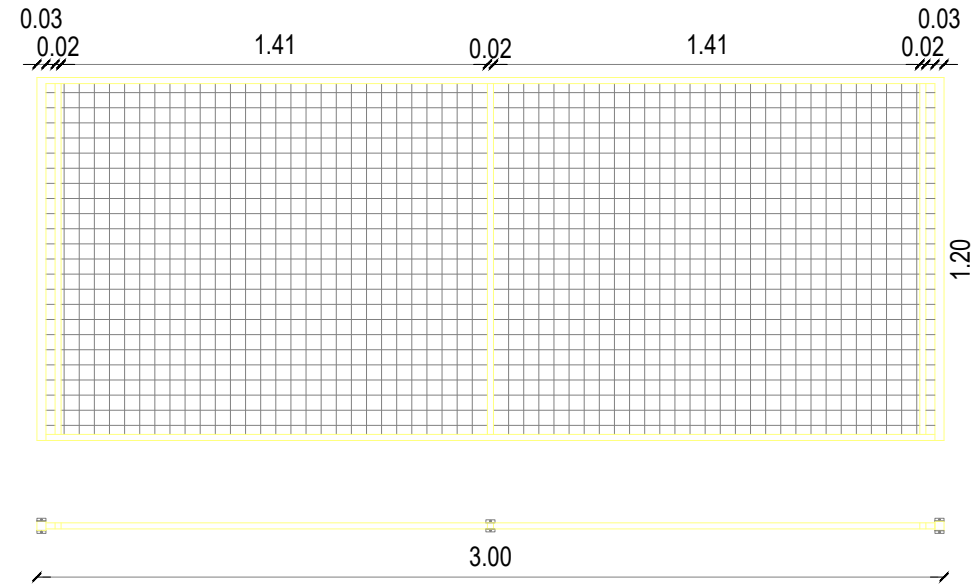

PAÑO DE AJUSTE 0.95

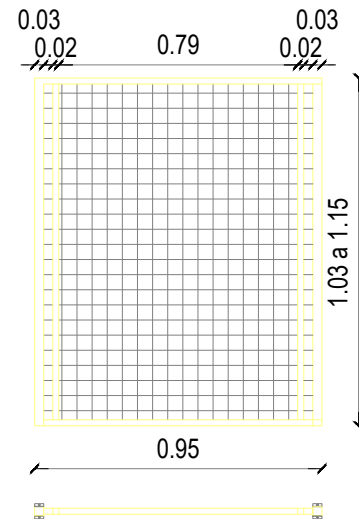

PAÑO DE AJUSTE 1.50

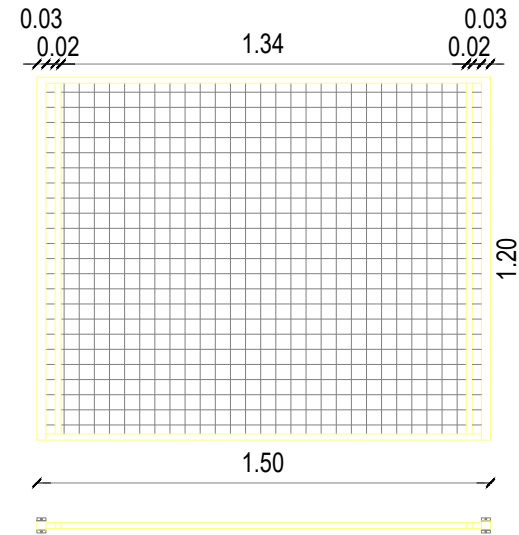

NOTAS:
 EL PRESENTE PLANO ES INDICATIVO. LA CONTRATISTA CONFECCIONARA LOS PLANOS DE DETALLE DEFINITIVO, QUE DEBERAN SER APROBADOS POR LA DGINYAR Y LA INSPECCION DE OBRA. EL PLANO PRESENTADO POR LA CONTRATISTA ESTARA EN UN TODO DE ACUERDO CON LA NORMATIVA VIGENTE. TODAS LAS MEDIDAS Y NIVELES SE VERIFICARAN EN OBRA POR EL CONTRATISTA. TODOS LOS DETALLES CONSTRUCTIVOS SERAN COORDINADOS Y COMPATIBILIZADOS EN OBRA

PLANO NO APTO PARA CONSTRUCCION.

UBICACIÓN:

CIRC.: -
 SECC.: -
 MANZ.: -
 PARC.: -
 Distrito de zonificación: -

JEFATURA DE GABINETE DE MINISTROS
 SECRETARIA DE TRANSPORTE Y OBRAS PUBLICAS
 SUBSECRETARIA DE OBRAS
 DIRECCIÓN GENERAL INGENIERIA Y ARQUITECTURA
Puesta en Valor de Cancha de Hockey y Equipamiento "Polideportivo Juan B. Alberdi"



Dirección: Av. Lisandro de la Torre 2288
 Edificio: Puesta en Valor de Cancha de Hockey y Equipamiento "Juan B. Alberdi"
 Fecha: 17/06/21 Eq. de Proyecto: DGINYAR Dibujó: Revisión: Escala: 1:25

Plano N°
DET.02

REFERENCIAS

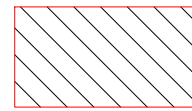

Mamposteria a demoler

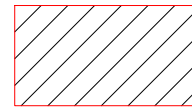

**Contrapiso a ejecutar H17
mismo nivel existente**



Mamposteria a ejecutar h: 1.2 mts

Bancos a Demoler

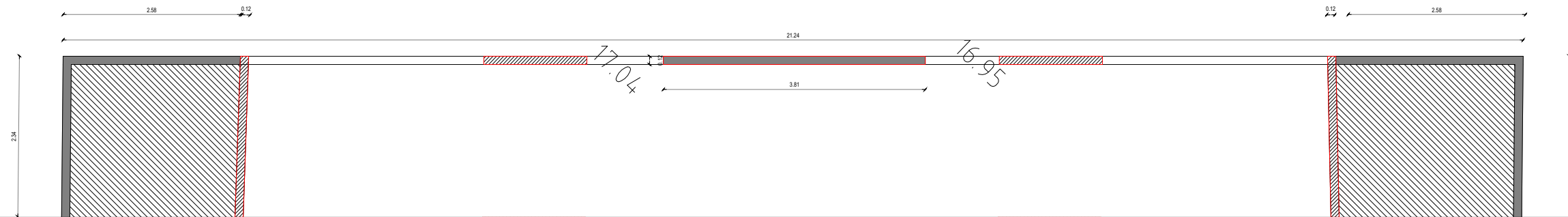

14.56

17.05

14.53

14.52

Bancos a Ejecutar

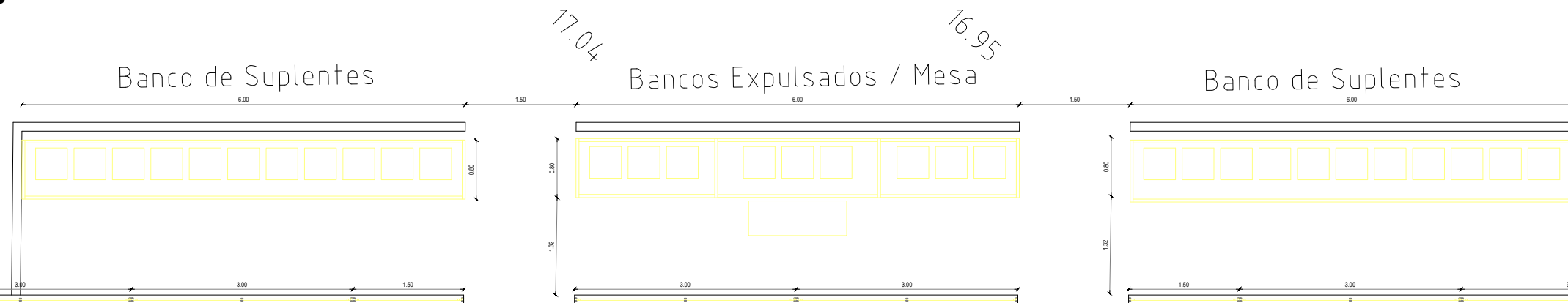

14.56

17.05

14.53

14.52

NOTAS:
EL PRESENTE PLANO ES INDICATIVO. LA CONTRATISTA CONFECCIONARA LOS PLANOS DE DETALLE DEFINITIVO, QUE DEBERAN SER APROBADOS POR LA DGINYAR Y LA INSPECCION DE OBRA. EL PLANO PRESENTADO POR LA CONTRATISTA ESTARA EN UN TODO DE ACUERDO CON LA NORMATIVA VIGENTE. TODAS LAS MEDIDAS Y NIVELES SE VERIFICARAN EN OBRA POR EL CONTRATISTA. TODOS LOS DETALLES CONSTRUCTIVOS SERAN COORDINADOS Y COMPATIBILIZADOS EN OBRA

PLANO NO APTO PARA CONSTRUCCION.

UBICACIÓN:

CIRC.: -

SECC.: -

MANZ.: -

PARC.: -

Distrito de zonificación: -

JEFATURA DE GABINETE DE MINISTROS
SECRETARIA DE TRANSPORTE Y OBRAS PUBLICAS
SUBSECRETARIA DE OBRAS
DIRECCIÓN GENERAL INGENIERIA Y ARQUITECTURA
Puesta en Valor de Cancha de Hockey y Equipamiento "Polideportivo Juan B. Alberdi"



Dirección: Av. Lisandro de la Torre 2288

Plano: Demolicion y Ejecucion de Bancos de Suplentes

Fecha: 17/06/21

Eq. de Proyecto: DGINYAR

Edificio: Puesta en Valor de Cancha de Hockey y Equipamiento "Juan B. Alberdi"

Dibujó:

Revisión:

Escala: 1:75

Plano N°

DET.03

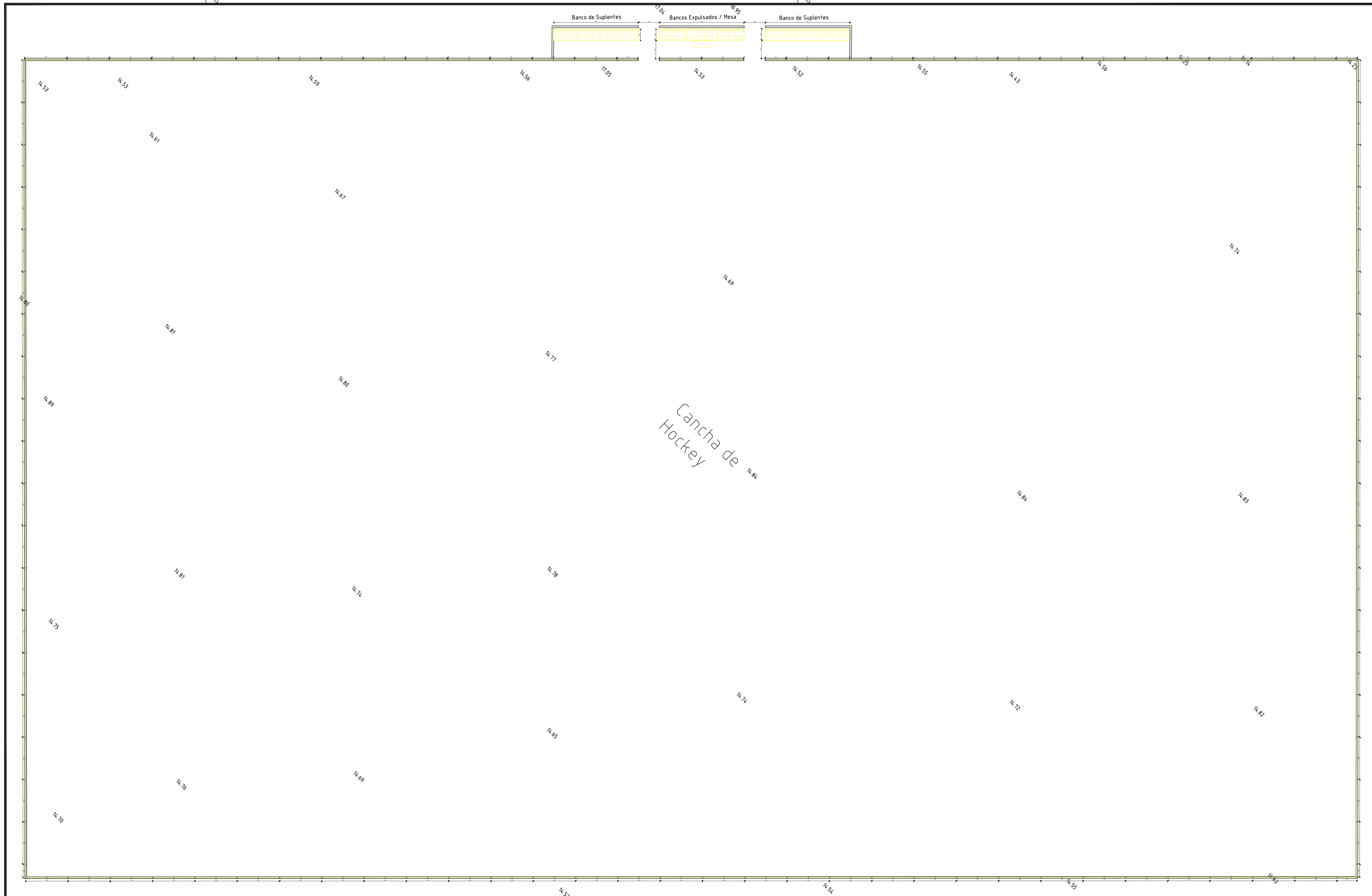

NOTAS:
 EL PRESENTE PLANO ES INDICATIVO. LA CONTRATISTA CONFECCIONARA LOS PLANOS DE DETALLE DEFINITIVO, QUE DEBERAN SER APROBADOS POR LA DGINYAR Y LA INSPECCION DE OBRA. EL PLANO PRESENTADO POR LA CONTRATISTA ESTARA EN UN TODO DE ACUERDO CON LA NORMATIVA VIGENTE. TODAS LAS MEDIDAS Y NIVELES SE VERIFICARAN EN OBRA POR EL CONTRATISTA. TODOS LOS DETALLES CONSTRUCTIVOS SERAN COORDINADOS Y COMPATIBILIZADOS EN OBRA

PLANO NO APTO PARA CONSTRUCCION.
Relevar las medidas de la reja en el MODEL.

UBICACIÓN:

CIRC.: -
SECC.: -
MANZ.: -
PARC.: -
Distrito de zonificación: -

JEFATURA DE GABINETE DE MINISTROS SECRETARIA DE TRANSPORTE Y OBRAS PUBLICAS SUBSECRETARIA DE OBRAS DIRECCIÓN GENERAL INGENIERIA Y ARQUITECTURA				 Buenos Aires Ciudad
Puesta en Valor de Cancha de Hockey y Equipamiento "Polideportivo Juan B. Alberdi"				
Dirección: Av. Lisandro de la Torre 2288		Edificio: Puesta en Valor de Cancha de Hockey y Equipamiento "Juan B. Alberdi"		Plano N°
Plano: Planta de reja de Cancha de Hockey	Eq. de Proyecto: DGINYAR	Dibujó:	Revisión:	DET.04
Fecha: 17/06/21	Escala: 1:250			

FECHA IMPRESION: 17/06/21
 DIMENSIONES HOJA: ISO A3 (420 X 297)
 RUTA ARCHIVO: C:\Users\usuario\Desktop\DGINYAR\08-CHICAGO\PC-DET.V1.dwg

B

A

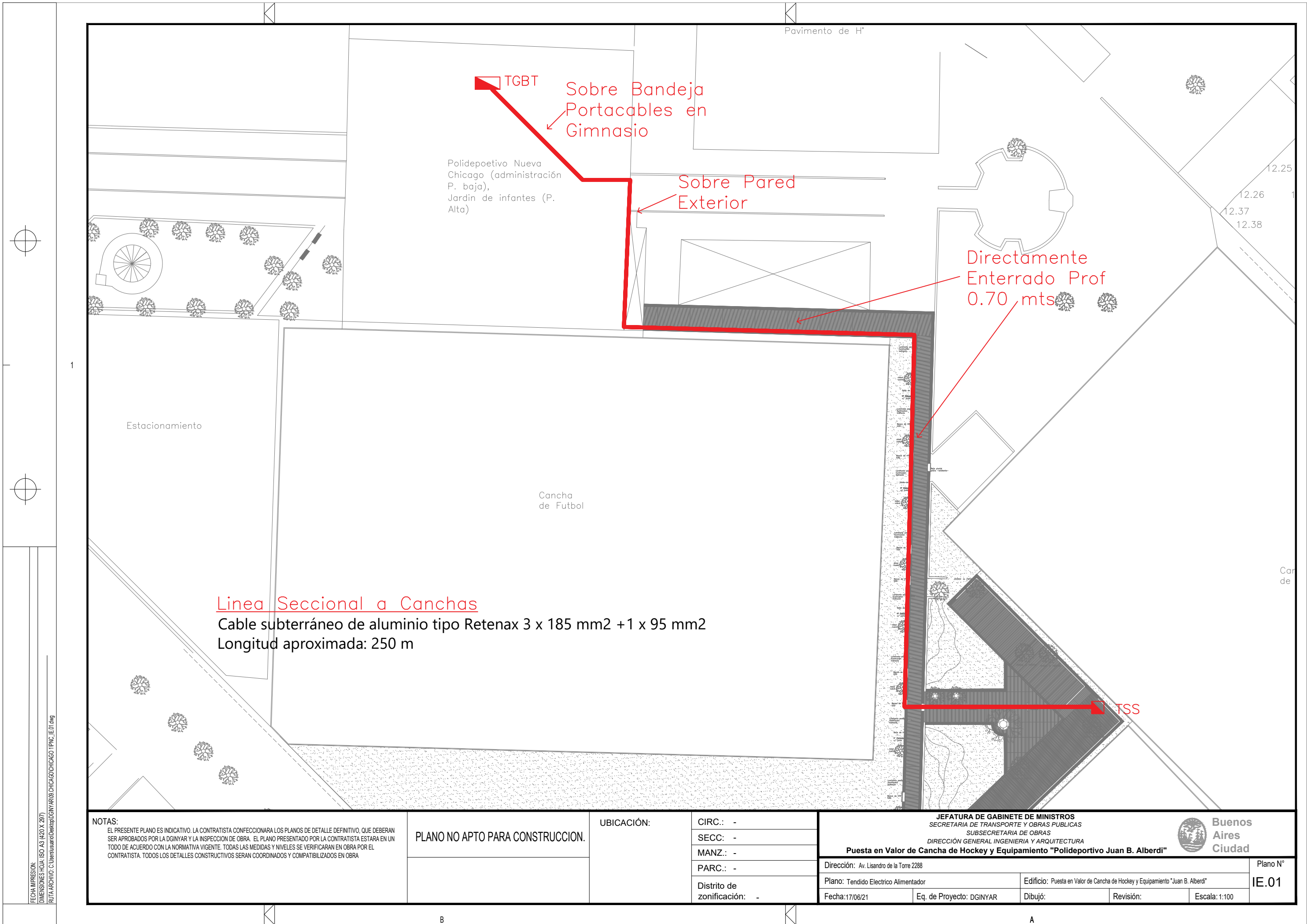

TGBT
Sobre Bandeja Portacables en Gimnasio

Polideportivo Nueva Chicago (administración P. baja), Jardín de infantes (P. Alta)

Sobre Pared Exterior

Directamente Enterrado Prof 0.70 mts

Linea Seccional a Canchas
Cable subterráneo de aluminio tipo Retenax 3 x 185 mm² + 1 x 95 mm²
Longitud aproximada: 250 m

TSS

NOTAS:
EL PRESENTE PLANO ES INDICATIVO. LA CONTRATISTA CONFECCIONARA LOS PLANOS DE DETALLE DEFINITIVO, QUE DEBERAN SER APROBADOS POR LA DGINYAR Y LA INSPECCION DE OBRA. EL PLANO PRESENTADO POR LA CONTRATISTA ESTARA EN UN TODO DE ACUERDO CON LA NORMATIVA VIGENTE. TODAS LAS MEDIDAS Y NIVELES SE VERIFICARAN EN OBRA POR EL CONTRATISTA. TODOS LOS DETALLES CONSTRUCTIVOS SERAN COORDINADOS Y COMPATIBILIZADOS EN OBRA

PLANO NO APTO PARA CONSTRUCCION.

UBICACIÓN:

CIRC.: -
SECC.: -
MANZ.: -
PARC.: -
Distrito de zonificación: -

JEFATURA DE GABINETE DE MINISTROS SECRETARIA DE TRANSPORTE Y OBRAS PUBLICAS SUBSECRETARIA DE OBRAS DIRECCION GENERAL INGENIERIA Y ARQUITECTURA				
Puesta en Valor de Cancha de Hockey y Equipamiento "Polideportivo Juan B. Alberdi"				
Dirección: Av. Lisandro de la Torre 2288		Edificio: Puesta en Valor de Cancha de Hockey y Equipamiento "Juan B. Alberdi"		Plano N°
Plano: Tendido Electrico Alimentador	Eq. de Proyecto: DGINYAR	Dibujó:	Revisión:	IE.01
Fecha: 17/06/21			Escala: 1:100	

FECHA IMPRESION: DIMENSIONES HOJA: ISO A3 (420 X 297) RUTA ARCHIVO: C:\Usuarios\DGINYAR\08 CHICAGO\CHICAGO_TPN_C IE.01.dwg

De C.T. Edesur

TGBT

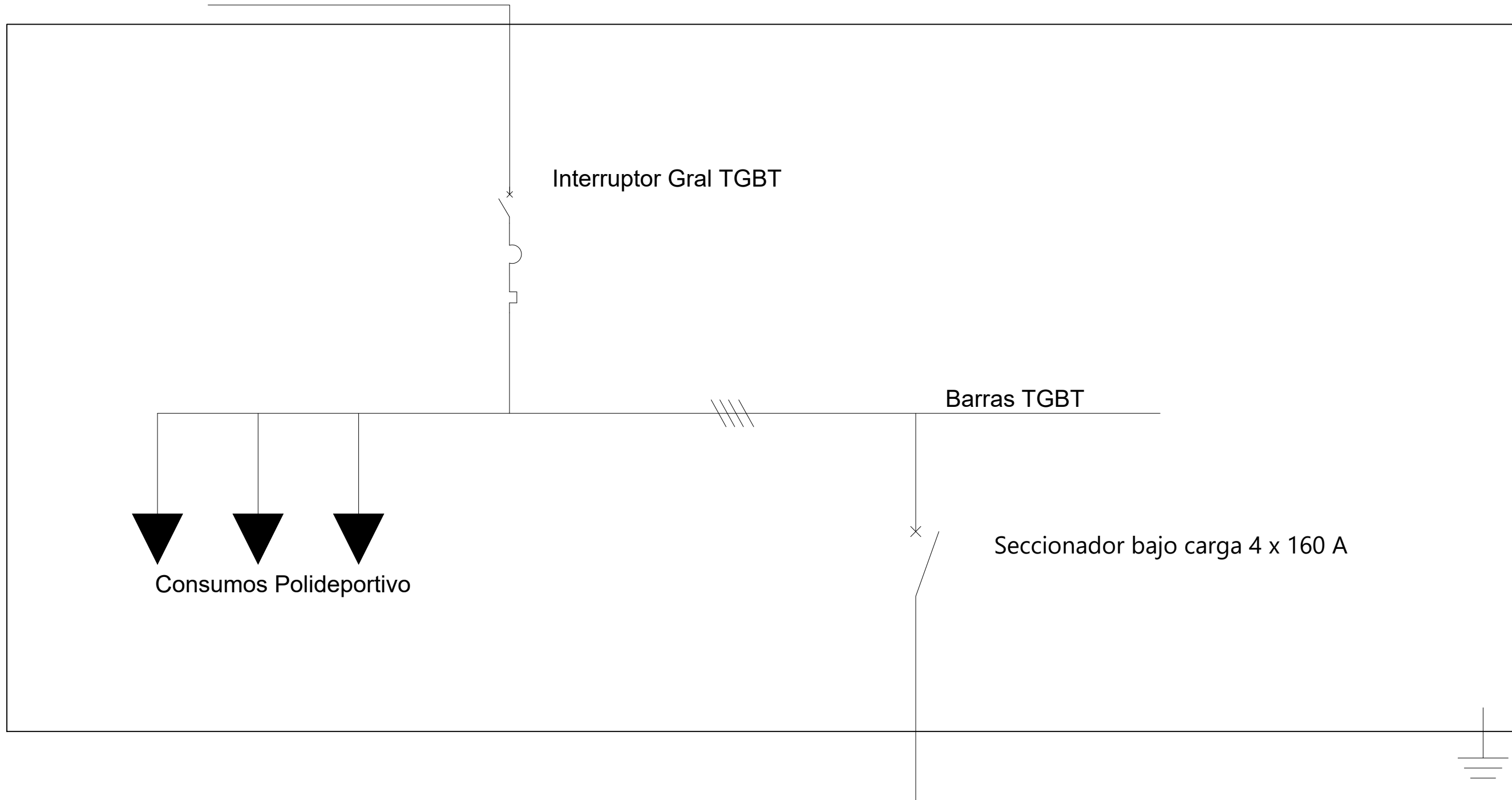

1

FECHA IMPRESION: DIMENSIONES HOJA: ISO A3 (420 X 297) RUTA ARCHIVO: C:\Usuarios\alberdi\Gabinete\Gabinete\CHICA\60\POLIDEPORTIVO\ALBERDI\PPA_LE01 - Instalacion electrica\PPA_LE01.dwg

NOTAS:
EL PRESENTE PLANO ES INDICATIVO. LA CONTRATISTA CONFECCIONARA LOS PLANOS DE DETALLE DEFINITIVO, QUE DEBERAN SER APROBADOS POR LA DGINYAR Y LA INSPECCION DE OBRA. EL PLANO PRESENTADO POR LA CONTRATISTA ESTARA EN UN TODO DE ACUERDO CON LA NORMATIVA VIGENTE. TODAS LAS MEDIDAS Y NIVELES SE VERIFICARAN EN OBRA POR EL CONTRATISTA. TODOS LOS DETALLES CONSTRUCTIVOS SERAN COORDINADOS Y COMPATIBILIZADOS EN OBRA

PLANO NO APTO PARA CONSTRUCCION.

UBICACION:

CIRC.: -

SECC.: -

MANZ.: -

PARC.: -

Distrito de zonificación:

-

JEFATURA DE GABINETE DE MINISTROS
SECRETARIA DE TRANSPORTE Y OBRAS PUBLICAS
SUBSECRETARIA DE OBRAS
DIRECCION GENERAL INGENIERIA Y ARQUITECTURA



Puesta en Valor de Cancha de Hockey y Equipamiento "Polideportivo Juan B. Alberdi"

Dirección: Av. Lisandro de la Torre 2288

Plano: Unifilar TGBT - Línea Seccional TSS

Fecha: 17/06/21

Eq. de Proyecto: DGINYAR

Edificio: Puesta en Valor de Cancha de Hockey y Equipamiento "Juan B. Alberdi"

Dibujó:

Revisión:

Escala:

Plano N°

UN.01

B

A

Viene de TSS

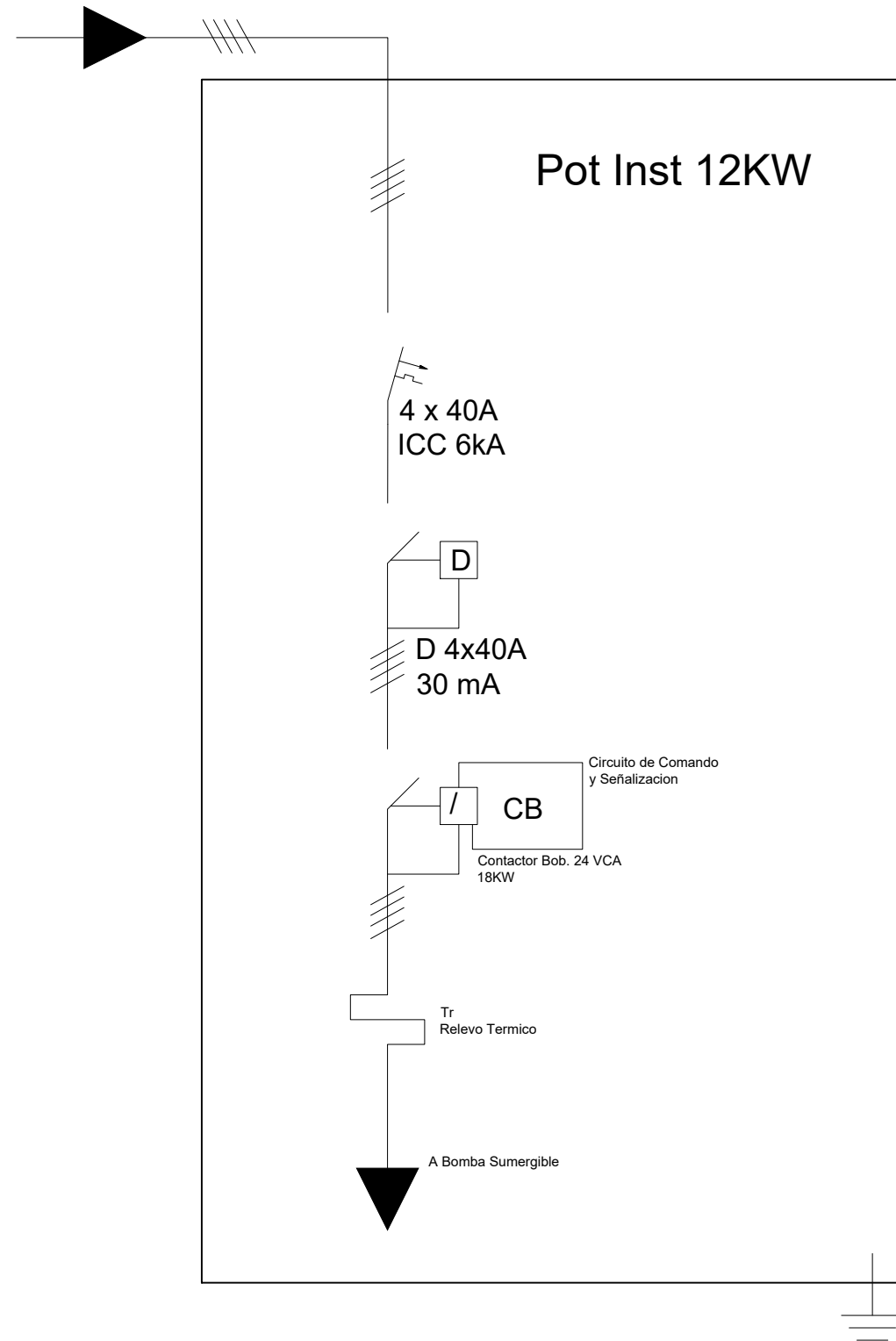

TSBR

1

NOTAS:
 EL PRESENTE PLANO ES INDICATIVO. LA CONTRATISTA CONFECCIONARA LOS PLANOS DE DETALLE DEFINITIVO, QUE DEBERAN SER APROBADOS POR LA DGINYAR Y LA INSPECCION DE OBRA. EL PLANO PRESENTADO POR LA CONTRATISTA ESTARA EN UN TODO DE ACUERDO CON LA NORMATIVA VIGENTE. TODAS LAS MEDIDAS Y NIVELES SE VERIFICARAN EN OBRA POR EL CONTRATISTA. TODOS LOS DETALLES CONSTRUCTIVOS SERAN COORDINADOS Y COMPATIBILIZADOS EN OBRA

PLANO NO APTO PARA CONSTRUCCION.

UBICACIÓN:

CIRC.: -
 SECC.: -
 MANZ.: -
 PARC.: -
 Distrito de zonificación: -

JEFATURA DE GABINETE DE MINISTROS
 SECRETARIA DE TRANSPORTE Y OBRAS PUBLICAS
 SUBSECRETARIA DE OBRAS
 DIRECCION GENERAL INGENIERIA Y ARQUITECTURA



Puesta en Valor de Cancha de Hockey y Equipamiento "Polideportivo Juan B. Alberdi"

Dirección: Av. Lisandro de la Torre 2288		Edificio: Puesta en Valor de Cancha de Hockey y Equipamiento "Juan B. Alberdi"		Plano N°
Plano: Unifilar TSBR	Eq. de Proyecto: DGINYAR	Dibujó:	Revisión:	ESCALA:
Fecha: 17/06/21				UN.03

FECHA IMPRESION: DIMENSIONES HOJA: ISO A3 (420 X 297) RUTA ARCHIVO: C:\Usuarios\jg\Desktop\DGINYAR\08\CHICAGO\CHICAGO_TPMC_LE01.dwg

B

A



1

Viene de TGBT

PILAR — TSS

TP
TOMA PRIMARIA
PILAR C/ FUSIBLES NH160 A

TM Compacta 4x160A c/regulación

**TM 4x63A
ICC 10KA**



A TSCH

**TM 4x40A
ICC 10KA**



A TSBR

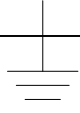

NOTAS:
EL PRESENTE PLANO ES INDICATIVO. LA CONTRATISTA CONFECCIONARA LOS PLANOS DE DETALLE DEFINITIVO, QUE DEBERAN SER APROBADOS POR LA DGINYAR Y LA INSPECCION DE OBRA. EL PLANO PRESENTADO POR LA CONTRATISTA ESTARA EN UN TODO DE ACUERDO CON LA NORMATIVA VIGENTE. TODAS LAS MEDIDAS Y NIVELES SE VERIFICARAN EN OBRA POR EL CONTRATISTA. TODOS LOS DETALLES CONSTRUCTIVOS SERAN COORDINADOS Y COMPATIBILIZADOS EN OBRA

PLANO NO APTO PARA CONSTRUCCION.

UBICACIÓN:

CIRC.: -
SECC.: -
MANZ.: -
PARC.: -
Distrito de zonificación: -

JEFATURA DE GABINETE DE MINISTROS SECRETARIA DE TRANSPORTE Y OBRAS PUBLICAS SUBSECRETARIA DE OBRAS DIRECCIÓN GENERAL INGENIERIA Y ARQUITECTURA				
Puesta en Valor de Cancha de Hockey y Equipamiento "Polideportivo Juan B. Alberdi"				
Dirección: Av. Lisandro de la Torre 2288		Edificio: Puesta en Valor de Cancha de Hockey y Equipamiento "Juan B. Alberdi"		Plano N°
Plano: Unifilar Pilar y TSS	Eq. de Proyecto: DGINYAR	Dibujó:	Revisión:	UN.04
Fecha: 17/06/21			Escala:	

B

A

FECHA IMPRESIÓN: DIMENSIONES HOJA: ISO A3 (420 X 297) RUTA ARCHIVO: C:\Usuarios\alberdi\Gabinete\CHICA\60\POLIDEPORTIVO ALBERDI\PPA_IE01 - Instalación eléctrica\PPA_IE01.dwg

Viene de TSS

TSCH Hockey + Iluminación Exterior

Pot Inst 34KW

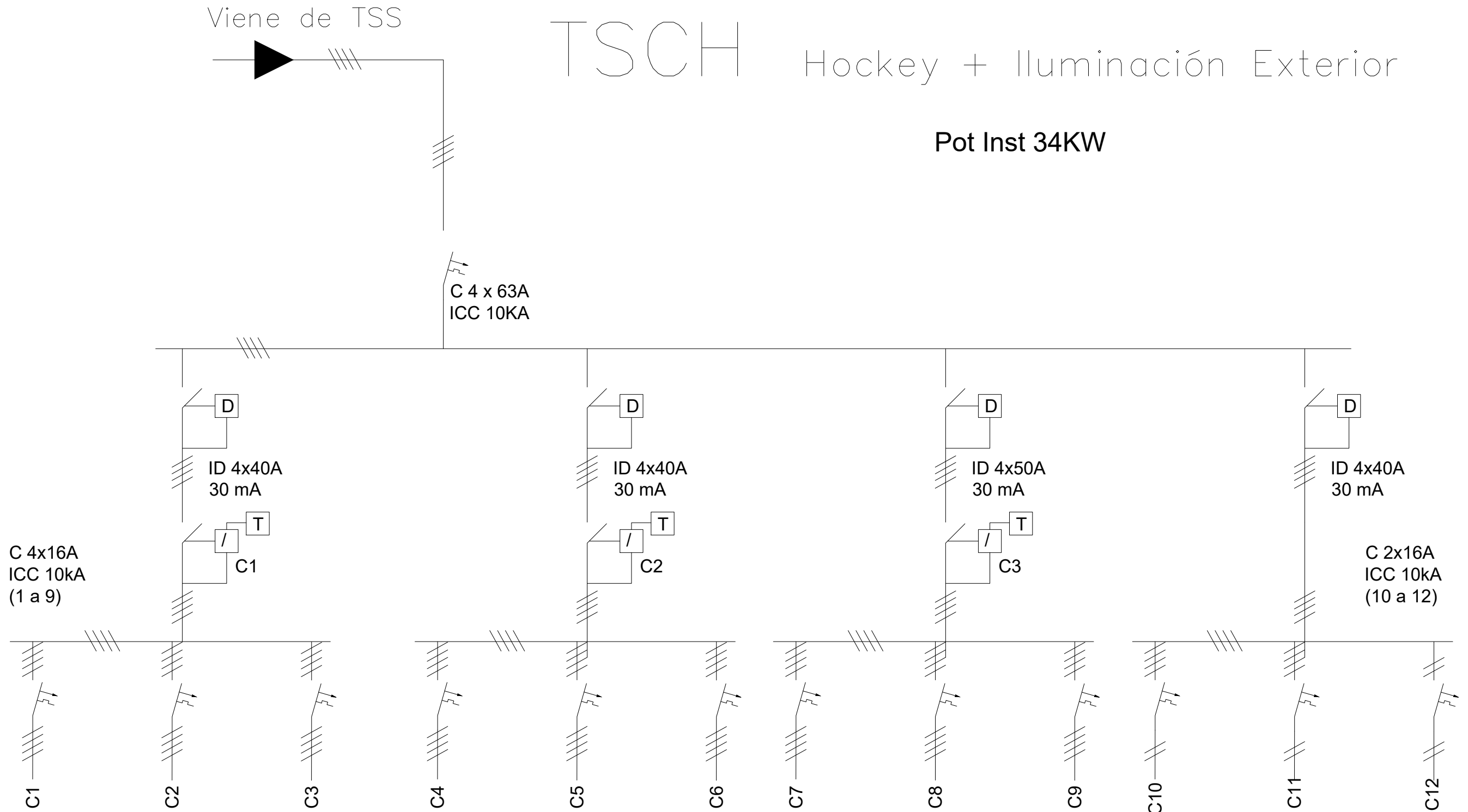

La distribución de las columnas / Circuitos es Orientativa.
 En cancha de hockey debera verificarse el conexionado existente.
 En TSCH se debe respetar secuencia de encendido de reflectores.

NOTAS:
 EL PRESENTE PLANO ES INDICATIVO. LA CONTRATISTA CONFECCIONARA LOS PLANOS DE DETALLE DEFINITIVO, QUE DEBERAN SER APROBADOS POR LA DGINYAR Y LA INSPECCION DE OBRA. EL PLANO PRESENTADO POR LA CONTRATISTA ESTARA EN UN TODO DE ACUERDO CON LA NORMATIVA VIGENTE. TODAS LAS MEDIDAS Y NIVELES SE VERIFICARAN EN OBRA POR EL CONTRATISTA. TODOS LOS DETALLES CONSTRUCTIVOS SERAN COORDINADOS Y COMPATIBILIZADOS EN OBRA

PLANO NO APTO PARA CONSTRUCCION.

UBICACIÓN:

CIRC.: -
 SECC.: -
 MANZ.: -
 PARC.: -

Distrito de zonificación: -

JEFATURA DE GABINETE DE MINISTROS SECRETARIA DE TRANSPORTE Y OBRAS PUBLICAS SUBSECRETARIA DE OBRAS DIRECCION GENERAL INGENIERIA Y ARQUITECTURA		 Buenos Aires Ciudad
Puesta en Valor de Cancha de Hockey y Equipamiento "Polideportivo Juan B. Alberdi"		
Dirección: Av. Lisandro de la Torre 2288		Plano N°
Plano: Unifilar TSCH - iluminación exterior	Edificio: Puesta en Valor de Cancha de Hockey y Equipamiento "Juan B. Alberdi"	
Fecha: 17/06/21	Eq. de Proyecto: DGINYAR	Dibujó: UN.05
	Revisión:	Escala:

FECHA IMPRESION: DIMENSIONES HOJA: ISO A3 (420 X 297)
 RUTA ARCHIVO: C:\Usuarios\alberdi\Gabinete\Gabinete\CHICA60\POLIDEPORTIVO ALBERDI\PPA_LE01 - Instalacion electrica\PPA_LE01.dwg



GOBIERNO DE LA CIUDAD DE BUENOS AIRES
"2021 - Año del Bicentenario de la Universidad de Buenos Aires"

Hoja Adicional de Firmas
Plano

Número:

Buenos Aires,

Referencia: Planos "Puesta en Valor Cancha de Hockey y Equipamiento Polideportivo Juan Bautista Alberdi"

El documento fue importado por el sistema GEDO con un total de 16 pagina/s.