

CALLE PILCOMAYO

AV. ALMIRANTE BROWN

CROQUIS DE LOTEO

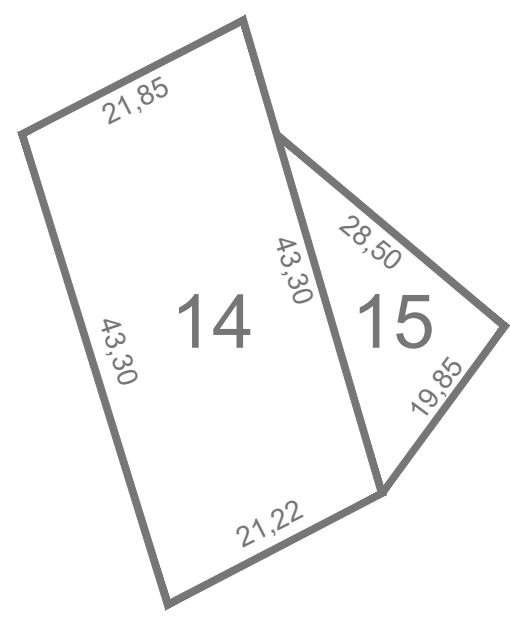

CROQUIS DE IMPLANTACION

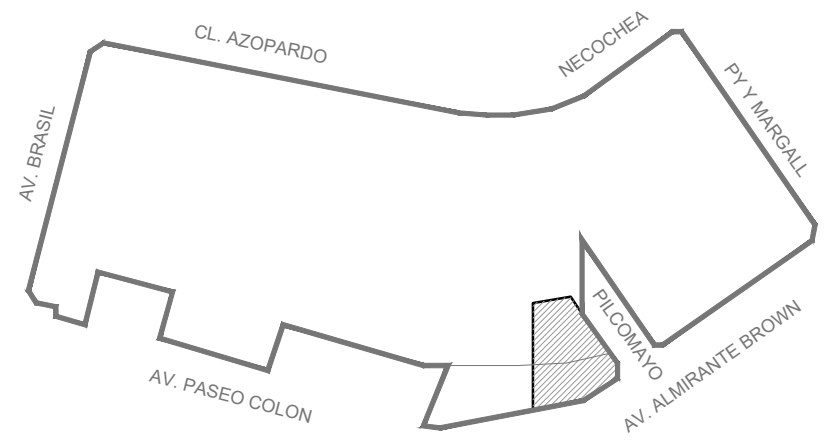

- Edificio Existente a demoler invadiendo espacio público
- Fachada existente
- Portones
- Futuro espacio Público
- Veredas existentes

NOTA:
 Todas las medidas y niveles deberán replantearse en obra. Las que figuran en el plano son indicativas.
 DOCUMENTACIÓN PARA LICITAR - NO APTA PARA CONSTRUIR

 Gobierno de la Ciudad de Buenos Aires	JEFATURA DE GABINETE DE MINISTROS SECRETARIA DE TRANSPORTE Y OBRAS PÚBLICAS SUBSECRETARIA DE OBRAS DIRECCION GENERAL INFRAESTRUCTURA DE TRANSPORTE		DGIT DEMOLICIÓN PARCIAL Y RECONSTRUCCIÓN DE FACHADA AV. ALTE. BROWN Y PILCOMAYO	 En todo estas vos	
	OBRA: DEMOLICIÓN PARCIAL Y RECONSTRUCCIÓN DE FACHADA Y VEREDAS AV. ALTE. BROWN Y PILCOMAYO	Escala: 1:250			Fecha: 21-09-2018
	RUBRO: SITUACIÓN ACTUAL	Versión: 001			
PLANO: SIT-ACT-001	SIT-ACT-VIALIDAD				

Tipo de hoja: MEDIDA HOJA
 Ruta Archivo: Ruta Archivo

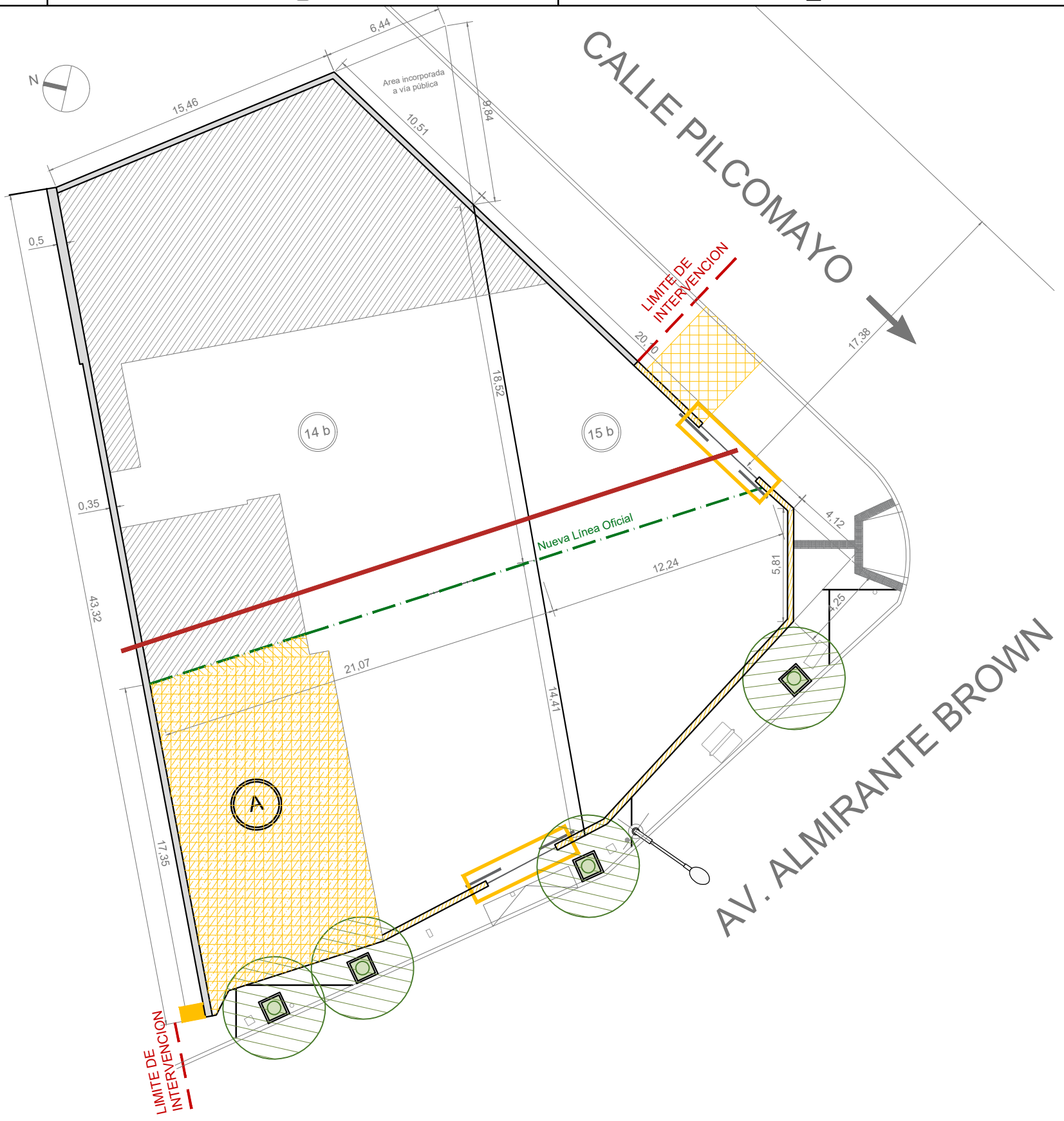

- Retiro de portón corredizo de chapa existente
- Demolición total del sector "A"
- Demolición y retiro de mampostería y estructura de H°A°
- Demolición de Piso y contrapiso
- Demolición y retiro de gabinetes de gas y electricidad
- Recorte y desmonte parcial de cubierta de chapa autoportante

NOTA:
 Todas las medidas y niveles deberán replantearse en obra. Las que figuran en el plano son indicativas.
 DOCUMENTACIÓN PARA LICITAR - NO APTA PARA CONSTRUIR

 Gobierno de la Ciudad de Buenos Aires	JEFATURA DE GABINETE DE MINISTROS SECRETARÍA DE TRANSPORTE Y OBRAS PÚBLICAS SUBSECRETARÍA DE OBRAS DIRECCION GENERAL INFRAESTRUCTURA DE TRANSPORTE			 DGIT DEMOLICIÓN PARCIAL Y RECONSTRUCCIÓN DE FACHADA AV. ALTE. BROWN Y PILCOMAYO		
	OBRA: DEMOLICIÓN PARCIAL Y RECONSTRUCCIÓN DE FACHADA Y VEREDAS AV. ALTE. BROWN Y PILCOMAYO		Escala: 1:250			Fecha: 21-09-2018
	RUBRO: DEMOLICIÓN		Versión: 001			
	PLANO: DEM-001		DEM-VIALIDAD			

Tipo de hoja: MEDIDA HOJA
 Ruta Archivo: 0010_0010

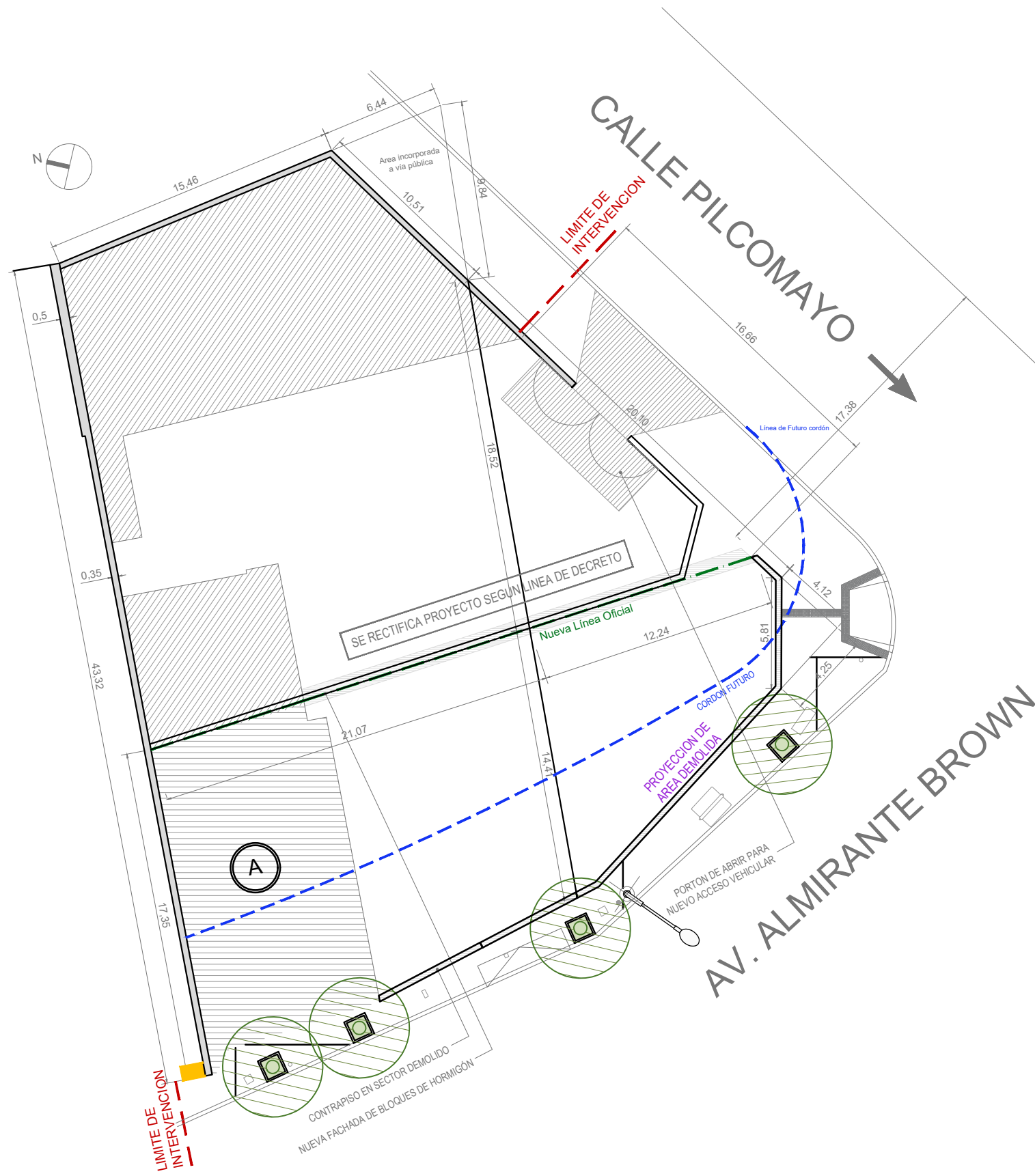

CROQUIS DE LOTEO

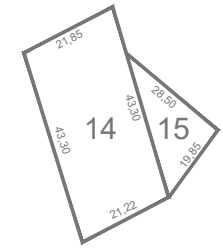

CROQUIS DE IMPLANTACION

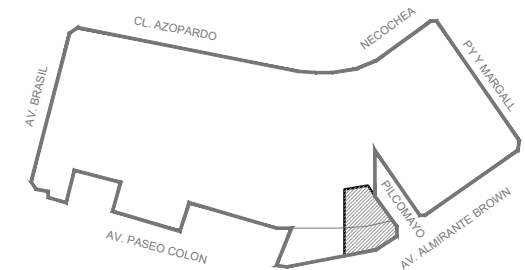

- Sector demolido - Terreno nivelado
- HORMIGON H8 PARA CONTRAPISO esp=12cm
- HORMIGON H21 PARA RAMPA VEHICULAR

NOTA:
 Todas las medidas y niveles deberán replantearse en obra. Las que figuran en el plano son indicativas.
 DOCUMENTACIÓN PARA LICITAR - NO APTA PARA CONSTRUIR

 Gobierno de la Ciudad de Buenos Aires	JEFATURA DE GABINETE DE MINISTROS SECRETARIA DE TRANSPORTE Y OBRAS PÚBLICAS SUBSECRETARIA DE OBRAS DIRECCION GENERAL INFRAESTRUCTURA DE TRANSPORTE		DGIT DEMOLICIÓN PARCIAL Y RECONSTRUCCIÓN DE FACHADA AV. ALTE. BROWN Y PILCOMAYO		
	OBRA: DEMOLICIÓN PARCIAL Y RECONSTRUCCIÓN DE FACHADA Y VEREDAS AV. ALTE. BROWN Y PILCOMAYO	Escala: 1:250			Fecha: 21-09-2018
	RUBRO: PROYECTO	Versión: 001			
PLANO: PROY-001	PROY-VIALIDAD				

Tipo de hoja: MEDIDA HOJA
 Ruta Archivo: 2018_09_20



G O B I E R N O D E L A C I U D A D D E B U E N O S A I R E S

Hoja Adicional de Firmas
Anexo

Número:

Buenos Aires,

Referencia: ANEXO - “DEMOLICIÓN PARCIAL Y RECONSTRUCCIÓN DE FACHADA AV. ALTE. BROWN Y PILCOMAYO”

El documento fue importado por el sistema GEDO con un total de 3 pagina/s.