

DESIG.: **FT3** CANTIDAD: **1** Carpintería Frente Integral Anodizado Natural parante según calculo. Puertas de Rebatir A40 Anodizado Natural con cerradura central, cierrapuertas hidráulicos aéreos doble balancin aluminio pintado negro. Vidrios DVH Coolite 6mm ST 120 Termoendurecido / Cam 12mm / Laminado 3+3 Blindex Energy a verificar por contratista

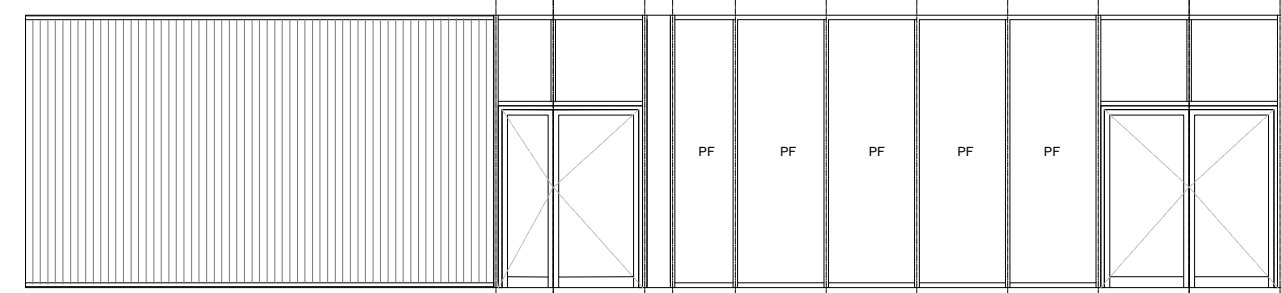

DESIG.: **FT1** CANTIDAD: **1** Carpintería Frente Integral Anodizado Natural parante según calculo. Puertas de Rebatir A40 Anodizado Natural con cerradura central, cierrapuertas hidráulicos aéreos doble balancin aluminio pintado negro. Vidrios DVH Coolite 6mm ST 120 Termoendurecido / Cam 12mm / Laminado 3+3 Blindex Energy a verificar por contratista

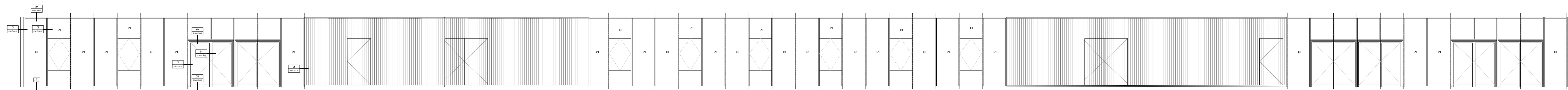

DESIG.: **FT2** CANTIDAD: **1** Carpintería Frente Integral Anodizado Natural parante según calculo. Puertas de Rebatir A40 Anodizado Natural con cerradura central, cierrapuertas hidráulicos aéreos doble balancin aluminio pintado negro. Vidrios DVH Coolite 6mm ST 120 Termoendurecido / Cam 12mm / Laminado 3+3 Blindex Energy a verificar por contratista

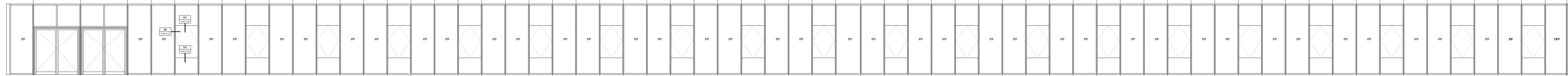

DESIG.: **FT4** CANTIDAD: **1** Carpintería Frente Integral Anodizado Natural parante según calculo. Puertas de Rebatir A40 Anodizado Natural con cerradura central, cierrapuertas hidráulicos aéreos doble balancin aluminio pintado negro. Vidrios DVH Coolite 6mm ST 120 Termoendurecido / Cam 12mm / Laminado 3+3 Blindex Energy a verificar por contratista

NOTAS:

EL PRESENTE PLANO ES INDICATIVO. LA CONTRATISTA CONFECIONARÁ LOS PLANOS DE DETALLE DEFINITIVO, QUE DEBERÁN SER APROBADOS POR LA D.G.U. Y LA INSPECCION DE OBRA. EL PLANO PRESENTADO POR LA CONTRATISTA ESTARÁ EN UN TODO DE ACUERDO CON LA NOMBRATURA INDICADA. TODAS LAS MEDIDAS Y NÚMEROS SE VERIFICARÁN EN OBRA POR EL CONTRATISTA. TODOS LOS DETALLES CONSTRUCTIVOS SERÁN COORDINADOS Y COMPATIBILIZADOS EN OBRA.

PLANO NO APTO PARA CONSTRUCCION

MINISTERIO DE DESARROLLO URBANO Y TRANSPORTE
Subsecretaría de Proyectos
Dirección General de Innovación Urbana

Gobierno de la Ciudad de Buenos Aires

Obra: **NUEVOS EDIFICIOS PARQUE OLÍMPICO - EDIFICIO DE HOTEL Y ESCUELA - ASESORIAS**

Plano: **CARPINTERÍAS - PLANILLA DE CARPINTERÍAS - VISTAS**

Fecha: **27-09-2018** | Eeq. de Proyecto: **-** | Dibujo: **JF** | Revisó: **-** | Escala: **1:100**

Plano N° **CA.01**

ESCALA IMPRESIÓN: 1:50 - 1:20 (LCS) - 200%
 NOTAS: IMPRESIÓN: 1:50 - 1:20 (LCS) - 200%
 IMPRESIÓN: 1:50 - 1:20 (LCS) - 200%