

DESIG.:

**E13**

CANTIDAD:

S/ PROYECTO

Tipo: Banco accesible sin respaldo 1.70M

Sector: 08

DESCRIPCIÓN Banco tipo "Accesible" 1.70 M, de Estudio Cabeza o equivalente.

TECNOLOGIA MATERIAL

Tablones de madera de Eucaliptus grandis laminada, cepillada y lustrada, terminación impermeabilizada natural. Estructura en fundición de hierro granallado y pintura en polvo termoconvertible poliéster. Con anclaje mecánico tipo Kwik Bolt II  $\varnothing \frac{1}{2}'' \times 2 \frac{3}{4}''$  (h mín.  $2 \frac{1}{4}''$ ). Dimensionar y verificar el largo del anclaje en función del solado a anclar. Se colocará un par de apoyabrazos tipo E20 en un sólo banco por plaza, según criterio de la dirección de obra.

MEDIDAS

170 x 87 cm, h:40 cm

COLOR

Madera: Natural. Estructura: grafito metalizado

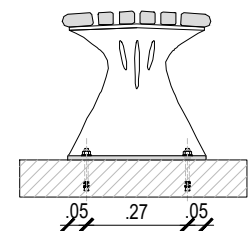
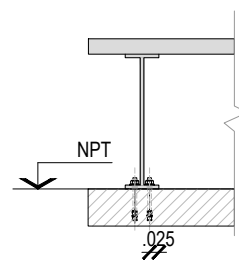
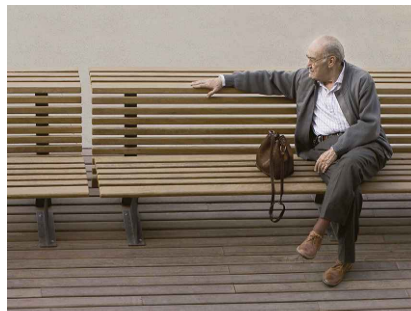
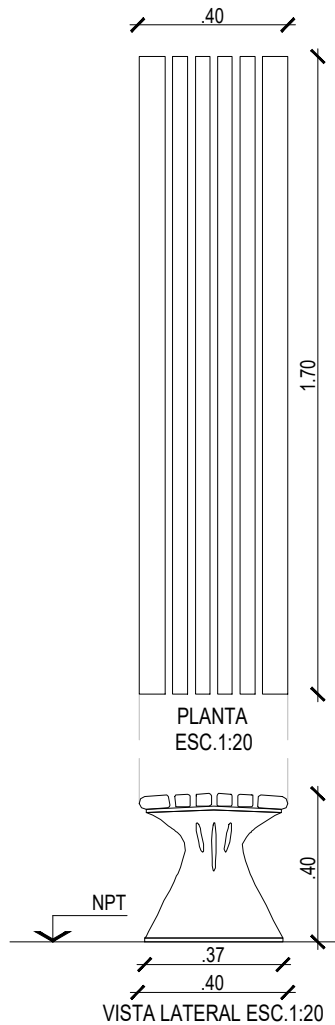

NOTAS

EL PRESENTE PLANO ES INDICATIVO. LA CONTRATISTA CONFECCIONARA LOS PLANOS DE DETALLE DEFINITIVO, QUE DEBERAN SER APROBADOS POR LA D.G.I.N.U.R.B. Y LA INSPECCION DE OBRA. EL PLANO PRESENTADO POR LA CONTRATISTA ESTARA EN UN TODO DE ACUERDO CON LA NORMATIVA VIGENTE. TODAS LAS MEDIDAS Y NIVELES SE VERIFICARAN EN OBRA POR EL CONTRATISTA. TODOS LOS DETALLES CONSTRUCTIVOS SERAN COORDINADOS Y COMPATIBILIZADOS EN OBRA.

PLANO NO APTO PARA CONSTRUCCION

**SECRETARÍA DE TRANSPORTE Y OBRAS PÚBLICAS**  
Subsecretaría de Obras  
Dirección general de infraestructura urbana



Gobierno de la Ciudad de Buenos Aires

Obra: PARQUE DE LA INNOVACIÓN

Fecha: 09/2020

Plano N°

Serie: PLANILLAS GENERALES DE EQUIPAMIENTO

Eq. de Proyecto DGINURB

Plano: E13 - BANCO ACCESIBLE SIN RESPALDO 1.70M

Escala: 1:20

**PE.13**



GOBIERNO DE LA CIUDAD DE BUENOS AIRES  
"2021 - Año del Bicentenario de la Universidad de Buenos Aires"

**Hoja Adicional de Firmas**  
**Plano**

**Número:**

Buenos Aires,

**Referencia:** PI\_PG\_PE-PE.13

---

El documento fue importado por el sistema GEDO con un total de 1 pagina/s.