



G.C.B.A.

GOBIERNO DE LA CIUDAD DE BUENOS AIRES  
PLANILLA DE INSPECCIÓN VISUAL BÁSICA

Fecha: 16/2/2022

Calle	BILBAO, FRANCISCO	Chapa	5089	Referencia	ado ascendent
-------	-------------------	-------	------	------------	---------------

Especie botánica	Fraxinus excelsior (Fresno - Fresno comun)
------------------	--

Nº de inspeccion	C09-51	D.A.P. (Cm):	55	Altura Aprox. (m):	7
------------------	--------	--------------	----	--------------------	---

Ubicacion de la plantera	Regular	Enfermedades	Plagas
Inclinación	No tiene inclinación		

Orientacion de la inclinación	
-------------------------------	--

Tarea recomendada: Extracción

## Defectos del ejemplar

Descomposición avanzada del tronco o de la/s cavidad/es, Defecto/s que afecte a más del 40% de la circunferencia del árbol, Daño corona / rotura - unión débil de rama con grieta o pudrición, Descomposición muy avanzada del tronco o cavidad/es superiores, Fuste dividido en dos partes, Defecto/s que afecten a más del 40% de la circunferencia del árbol

## Evaluacion de Riesgo del Árbol a Extraer

Probabilidad de Fallo		Probabilidad de Impacto		Consecuencias		Riesgo
Inminente		Alto		Significativa		Alto

## Encuadre Normativo

Por su estado sanitario, fisiológico o por sus condiciones físicas no sea posible su recuperación., Para garantizar la seguridad de las personas y/o bienes.

## Observaciones y conclusiones

Ejemplar descopado .Posee el fuste dividido producto de una descomposición avanzada de la madera.Se encuentra asegurado con un alambre para evitar su quiebre

## Datos del inspector

  
Gutierrez, Martín  
Nombre completo

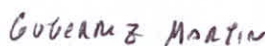
  
Gutierrez, Martín  
Firma

33442864  
DNI













G.C.B.A.

GOBIERNO DE LA CIUDAD DE BUENOS AIRES  
PLANILLA DE INSPECCIÓN VISUAL BÁSICA

Fecha: 15/2/2022

Calle	BOSCH, VENTURA	Chapa	6589	Referencia	Exacto
Especie botánica	Fraxinus excelsior (Fresno - Fresno comun)				
Nº de inspección	C09-40	D.A.P. (Cm):	45	Altura Aprox. (m):	7
Ubicación de la plantera	Regular	Enfermedades		Plagas	
Inclinación	No tiene inclinación	Se observan fructificaciones fúngicas			
Orientación de la inclinación					
Tarea recomendada: Extracción					
Defectos del ejemplar					
Defecto/s que afecte a más del 40% de la circunferencia del árbol, Daños a las raíces: mayores al 40% dentro del RCR., Descomposición muy avanzada del tronco o cavidad/es superiores, Daños de más del 40% de raíces en su RCR					
Evaluación de Riesgo del Árbol a Extraer					
Probabilidad de Fallo		Probabilidad de Impacto		Consecuencias	Riesgo
Probable		Alto		Severa	Alto
Encuadre Normativo					
Por su estado sanitario, fisiológico o por sus condiciones físicas no sea posible su recuperación., Para garantizar la seguridad de las personas y/o bienes.					
Observaciones y conclusiones					
Árbol 90% seco con gran cantidad de fructificaciones fúngicas en fuste y todas sus ramas. ahuecamientos en las mismas y uno profundo en la base extendiéndose a las raíces con descortezamiento en toda la zona de la oquedad basal. También se observan los trozos de una rama caída por desprendimiento. Extracción URGENTE!!!					
Datos del inspector					
Estevez Vanina		Firma		DNI	
Nombre completo				23.374.910	













G.C.B.A.

GOBIERNO DE LA CIUDAD DE BUENOS AIRES  
PLANILLA DE INSPECCIÓN VISUAL BÁSICA

Fecha: 14/2/2022

Calle	CAAGUAZU	Chapa	6103	Referencia	
Especie botánica	Fraxinus pennsylvanica (Fresno americano)				
Nº de inspección	C09-34	D.A.P. (Cm):	35	Altura Aprox. (m):	8
Ubicación de la plantera	Regular	Enfermedades	Plagas		
Inclinación	No tiene inclinación				
Orientación de la inclinación					
<b>Tarea recomendada: Extracción</b>					
<b>Defectos del ejemplar</b>					
Daño corona / rotura - unión débil de rama con grieta o pudrición, Árbol muerto en pie, sin otros defectos importantes, Grietas o caries extensas desde fuste hacia ramas primarias					
<b>Evaluación de Riesgo del Árbol a Extraer</b>					
Probabilidad de Fallo		Probabilidad de Impacto		Consecuencias	
Posible		Alto		Significativa	
Riesgo Moderado					
<b>Encadre Normativo</b>					
El árbol esté seco., Por su estado sanitario, fisiológico o por sus condiciones físicas no sea posible su recuperación., Asimismo, en caso de ser técnicamente imposible practicar el trasplante, según lo dispuesto en el artículo 14, la Autoridad de Aplicación podrá talar o extraer ejemplares sólo en las siguientes circunstancias., Para garantizar la seguridad de las personas y/o bienes.					
<b>Observaciones y conclusiones</b>					
árbol seco con ramas quebradizas, y cavidad longitudinal de 1.5m. codominancias. A metros de colonia de verano (fecha de relevamiento: 25/1/2022)					
<b>Datos del inspector</b>					
Rosso, Virginia Clara				35364465	
Nombre completo		Firma		DNI	



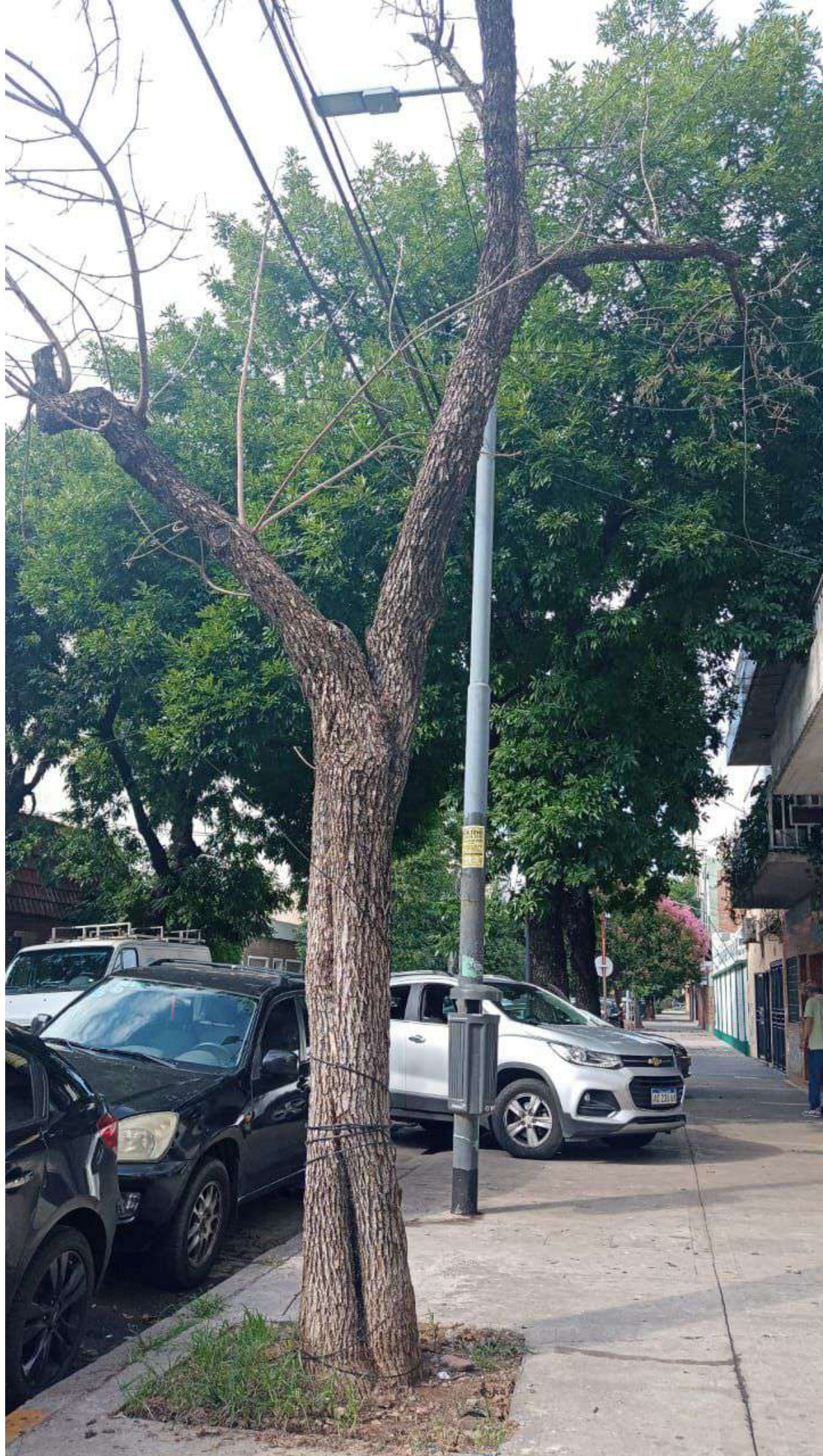









GOBIERNO DE LA CIUDAD DE BUENOS AIRES  
PLANILLA DE INSPECCIÓN VISUAL BÁSICA

Fecha: 22/2/2022

G.C.B.A.

Calle

CHASCOMUS

Chapa

5331

Referencia

Especie botánica

Populus sp. (Alamo)

Nº de inspección C09-72

D.A.P. (Cm): 75

Altura Aprox. (m): 8

Ubicación de la plantera Regular

Enfermedades

Plagas

Inclinación Menor a 45°

Orientación de la inclinación Hacia la propiedad

Tarea recomendada: Extracción

Defectos del ejemplar

Descomposición avanzada del tronco o de la/s cavidad/es, Grietas o cavidades especialmente aquellas en contacto con el suelo o asociadas con otros defectos, Daño corona / rotura - unión débil de rama con grieta o pudrición, Inclinación del árbol con la raíz cortada reciente o amontonamiento de tierra - rajadura o caries extensas ramas quebradas/ rotas , tocones, Descomposición muy avanzada del tronco o cavidad/es superiores, Grietas o caries extensas desde fuste hacia ramas primarias

Evaluación de Riesgo del Árbol a Extraer

Probabilidad de Fallo

Posible

Probabilidad de Impacto

Alto

Consecuencias

Significativa

Riesgo

Moderado

Encuadre Normativo

Por su estado sanitario, fisiológico o por sus condiciones físicas no sea posible su recuperación., Asimismo, en caso de ser técnicamente imposible practicar el trasplante, según lo dispuesto en el artículo 14, la Autoridad de Aplicación podrá talar o extraer ejemplares sólo en las siguientes circunstancias., Para garantizar la seguridad de las personas y/o bienes.

Observaciones y conclusiones

No apto para arbolado lineal. Pudrición basal, descortezamiento, inclinado hacia prop.,

Datos del inspector

Occhipinti, Romina G.

Nombre completo

Firma

26116690-

DNI













G.C.B.A.

GOBIERNO DE LA CIUDAD DE BUENOS AIRES  
PLANILLA DE INSPECCIÓN VISUAL BÁSICA

Fecha: 22/2/2022

Calle	FERNANDEZ	Chapa	482	Referencia	
Especie botánica	Tilia viridis subsp. x moltkei (Tilo)				
N° de inspección	C09-73	D.A.P. (Cm):	35	Altura Aprox. (m):	8
Ubicación de la plantera	Regular	Enfermedades	Plagas		
Inclinación	No tiene inclinación				
Orientación de la inclinación					
Tarea recomendada: Corte de Raíces					
Defectos del ejemplar					
Raíces agresivas que rompen la vereda					
Tareas a ejecutar					
Sup. de vereda afectada		Tamaño final de plantera		Afecta al frentista	
33 m²				Sí	
Encuadre Normativo					
Garantizar la seguridad de personas y/o bienes., Mantener y conservar el arbolado público.					
Observaciones y conclusiones					
Dejar plantera 1,8x2,6					
Datos del inspector					
Occhipinti, Romina G.				26116690	
Nombre completo		Firma		DNI	













G.C.B.A.

GOBIERNO DE LA CIUDAD DE BUENOS AIRES  
PLANILLA DE INSPECCIÓN VISUAL BÁSICA

Fecha: 22/2/2022

Calle

GUAMINI

Chapa

1925

Referencia

Especie botánica

Ligustrum lucidum (Ligustro)

N° de inspección C09-66

D.A.P. (Cm): 25

Altura Aprox. (m): 4

Ubicación de la plantera Regular

Enfermedades

Plagas

Inclinación No tiene inclinación

Orientación de la inclinación

## Tarea recomendada: Extracción

## Defectos del ejemplar

Árbol muerto en pie, sin otros defectos importantes

## Evaluación de Riesgo del Árbol a Extraer

Probabilidad de Fallo

Posible

Probabilidad de Impacto

Medio

Consecuencias

Significativa

Riesgo

Bajo

## Encuadre Normativo

El árbol esté seco., Por su estado sanitario, fisiológico o por sus condiciones físicas no sea posible su recuperación., Para garantizar la seguridad de las personas y/o bienes.

## Observaciones y conclusiones

posee movilidad, frente obra nuevo

## Datos del inspector

Occhipinti, Romina G.

Nombre completo

Firma

DNI

2616690













G.C.B.A.

GOBIERNO DE LA CIUDAD DE BUENOS AIRES  
PLANILLA DE INSPECCIÓN VISUAL BÁSICA

Fecha: 16/2/2022

Calle	LA HUERTA	Chapa	6864	Referencia	exacta
Especie botánica	Robinia pseudoacacia (Acacia blanca)				
N° de inspección	C09-50	D.A.P. (Cm):	30	Altura Aprox. (m):	7
Ubicación de la plantera	Regular	Enfermedades	Plagas		
Inclinación	Menor a 45°				
Orientación de la inclinación	Hacia la calle				
<b>Tarea recomendada: Extracción</b>					
<b>Defectos del ejemplar</b>					
Descomposición avanzada del tronco o de la/s cavidad/es, Grietas o cavidades especialmente aquellas en contacto con el suelo o asociadas con otros defectos, Descomposición muy avanzada del tronco o cavidad/es superiores, Grietas					
<b>Evaluación de Riesgo del Árbol a Extraer</b>					
Probabilidad de Fallo		Probabilidad de Impacto		Consecuencias	
Inminente		Alto		Significativa	
<b>Encuadre Normativo</b>					
El árbol esté seco., Para garantizar la seguridad de las personas y/o bienes.					
<b>Observaciones y conclusiones</b>					
ejemplar totalmente seco con inclinación hacia la calle y grietas a lo largo del fuste					
<b>Datos del inspector</b>					
Gutierrez, Martín				33442864	
Nombre completo		Firma		DNI	













G.C.B.A.

GOBIERNO DE LA CIUDAD DE BUENOS AIRES  
PLANILLA DE INSPECCIÓN VISUAL BÁSICA

Fecha: 15/2/2022

Calle	MONTIEL	Chapa	1966	Referencia	
Especie botánica	Melia azedarach (Paraiso)				
Nº de inspección	C09-38	D.A.P. (Cm):	80	Altura Aprox. (m):	9
Ubicación de la plantera	Regular	Enfermedades	Plagas		
Inclinación	No tiene inclinación				
Orientación de la inclinación					
Tarea recomendada: Extracción					
Defectos del ejemplar					
Descomposición avanzada del tronco o de la/s cavidad/es, Grietas o cavidades especialmente aquellas en contacto con el suelo o asociadas con otros defectos, Daño corona / rotura - unión débil de rama con grieta o pudrición, Descomposición muy avanzada del tronco o cavidad/es superiores					
Evaluación de Riesgo del Árbol a Extraer					
Probabilidad de Fallo		Probabilidad de Impacto		Consecuencias	Riesgo
Probable		Alto		Severa	Alto
Encuadre Normativo					
Por su estado sanitario, fisiológico o por sus condiciones físicas no sea posible su recuperación., Para garantizar la seguridad de las personas y/o bienes.					
Observaciones y conclusiones					
<p>Arbol mutilado y rebrotado. El total de su copa desarrollada de yemas epicórmicas. Presenta ahuecamiento en fuste de 60 cm de profundidad y 200 cm de longitud. Ahuecamiento y desgarro en parte superior del fuste por herida de rama primaria. Ensanchamiento a 60 cm de la base. Raíz expuesta y vereda de ambas propiedades levantada. Vecinos comentan que entran y salen ratas.</p>					
Datos del inspector					
Estevez Vanina				23.374.910	
Nombre completo		Firma		DNI	





inicio  
monfiel 1966









G.C.B.A.

GOBIERNO DE LA CIUDAD DE BUENOS AIRES  
PLANILLA DE INSPECCIÓN VISUAL BÁSICA

Fecha: 16/2/2022

Calle	ORIGONE, MANUEL FELIX, TTE	Chapa	870	Referencia	exacta
Especie botánica	Fraxinus sp. (Fresno)				
Nº de inspección	C09-52	D.A.P. (Cm):	45	Altura Aprox. (m):	10
Ubicación de la plantera	Regular	Enfermedades	Plagas		
Inclinación	No tiene inclinación				
Orientación de la inclinación					
<b>Tarea recomendada: Extracción</b>					
<b>Defectos del ejemplar</b>					
Daño corona / rotura - unión débil de rama con grieta o pudrición, Pared remanente escasa, Defecto/s que afecten a más del 40% de la circunferencia del árbol, Grietas o caries extensas desde fuste hacia ramas primarias					
<b>Evaluación de Riesgo del Árbol a Extraer</b>					
Probabilidad de Fallo		Probabilidad de Impacto		Consecuencias	Riesgo
Probable		Alto		Severa	Alto
<b>Encuadre Normativo</b>					
Por su estado sanitario, fisiológico o por sus condiciones físicas no sea posible su recuperación., Para garantizar la seguridad de las personas y/o bienes.					
<b>Observaciones y conclusiones</b>					
Ejemplar con pérdida de corteza desde la base hasta las ramas primarias .Dichas ramas están siendo afectas aproximadamente un 40% con riesgo de quiebre.					
<b>Datos del inspector</b>					
Gutierrez, Martín				33442864	
Nombre completo		Firma		DNI	





inicio extraccion origone 870









G.C.B.A.

GOBIERNO DE LA CIUDAD DE BUENOS AIRES  
PLANILLA DE INSPECCIÓN VISUAL BÁSICA

Fecha: 16/2/2022

Calle	TANDIL	Chapa	3409	Referencia	exacto
Especie botánica	Fraxinus excelsior (Fresno - Fresno comun)				
Nº de Inspeccion	C09-49	D.A.P. (Cm):	65	Altura Aprox. (m):	9
Ubicacion de la plantera	Regular	Enfermedades	Plagas		
Inclinación	No tiene inclinación				
Orientacion de la inclinación					
Tarea recomendada: Extracción					
Defectos del ejemplar					
Grietas o cavidades especialmente aquellas en contacto con el suelo o asociadas con otros defectos, Daño corona / rotura - unión débil de rama con grieta o pudrición, Descomposición muy avanzada del tronco o cavidad/es superiores, Decaimiento generalizado					
Evaluacion de Riesgo del Árbol a Extraer					
Probabilidad de Fallo		Probabilidad de Impacto		Consecuencias	
Probable		Medio		Significativa	
Encuadre Normativo					
Por su estado sanitario, fisiológico o por sus condiciones físicas no sea posible su recuperación., Para garantizar la seguridad de las personas y/o bienes.					
Observaciones y conclusiones					
Ejemplar semiseco con cavidad en zona basal del fuste.El ejemplar tiene signos de pudricion en ramas primarias y tiene multiples ramas secas.					
Datos del inspector					
Gutierrez, Martín				33442864	
Nombre completo		Firma		DNI	





inicio Tandil 3409









G.C.B.A.

GOBIERNO DE LA CIUDAD DE BUENOS AIRES  
PLANILLA DE INSPECCIÓN VISUAL BÁSICA

Fecha: 22/2/2022

Calle	TANDIL	Chapa	3808	Referencia	
Especie botánica	Populus sp. (Alamo)				
Nº de inspección	C09-71	D.A.P. (Cm):	50	Altura Aprox. (m):	10
Ubicación de la plantera	Regular	Enfermedades	Plagas		
Inclinación	No tiene inclinación				
Orientación de la inclinación					
<b>Tarea recomendada: Extracción</b>					
<b>Defectos del ejemplar</b>					
Daño corona / rotura - unión débil de rama con grieta o pudrición, Decaimiento generalizado					
<b>Evaluación de Riesgo del Árbol a Extraer</b>					
Probabilidad de Fallo		Probabilidad de Impacto		Consecuencias	Riesgo
Probable		Medio		Significativa	Moderado
<b>Encuadre Normativo</b>					
Por su estado sanitario, fisiológico o por sus condiciones físicas no sea posible su recuperación., Asimismo, en caso de ser técnicamente imposible practicar el trasplante, según lo dispuesto en el artículo 14, la Autoridad de Aplicación podrá talar o extraer ejemplares sólo en las siguientes circunstancias., Para garantizar la seguridad de las personas y/o bienes.					
<b>Observaciones y conclusiones</b>					
Especie no apta para arbolado de alineación. Semiseco, rama primaria muerta, otras quebradas naturalmente. Ojo! panal de abejas presente					
<b>Datos del Inspector</b>					
Occhipinti, Romina G.				26116690.	
Nombre completo		Firma		DNI	



inicio  
de extri  
tandil 3808











G.C.B.A.

GOBIERNO DE LA CIUDAD DE BUENOS AIRES  
PLANILLA DE INSPECCIÓN VISUAL BÁSICA

Fecha: 22/2/2022

Calle	TANDIL	Chapa	5460	Referencia	
Especie botánica	Ligustrum lucidum (Ligustro)				
N° de inspección	C09-68	D.A.P. (Cm):	25	Altura Aprox. (m):	6
Ubicación de la plantera	Regular	Enfermedades	Plagas		
Inclinación	No tiene inclinación				
Orientación de la inclinación					
<b>Tarea recomendada: Extracción</b>					
<b>Defectos del ejemplar</b>					
Daño corona / rotura - unión débil de rama con grieta o pudrición, Grietas					
<b>Evaluación de Riesgo del Árbol a Extraer</b>					
Probabilidad de Fallo		Probabilidad de Impacto		Consecuencias	Riesgo
Probable		Medio		Significativa	Moderado
<b>Encuadre Normativo</b>					
Por su estado sanitario, fisiológico o por sus condiciones físicas no sea posible su recuperación., Asimismo, en caso de ser técnicamente imposible practicar el trasplante, según lo dispuesto en el artículo 14, la Autoridad de Aplicación podrá talar o extraer ejemplares sólo en las siguientes circunstancias., Para garantizar la seguridad de las personas y/o bienes.					
<b>Observaciones y conclusiones</b>					
Ejemplar descopado y brotado. Fructificaciones. Se le solicitó CR pero debido a su estado gral no sería exitosa dicha tarea, genera daño sus raíces en vereda. Cavity longitudinal de 1 m en fuste					
<b>Datos del inspector</b>					
Occhipinti, Romina G.				26 11 6680	
Nombre completo		Firma		DNI	



A photograph of a street scene in Tandil, Argentina. A large, mature tree with a thick trunk and dense green foliage stands in the foreground on a sidewalk. Behind the tree, a red car is parked on the left, and a silver car is parked on the right. In the background, there are old, weathered buildings with stone and brick facades. One building has a red door and a window with wooden shutters. The street is paved with asphalt, and the sidewalk is made of concrete slabs. The text "inicio Tandil 5460" is overlaid in blue at the bottom of the image.

inicio Tandil 5460



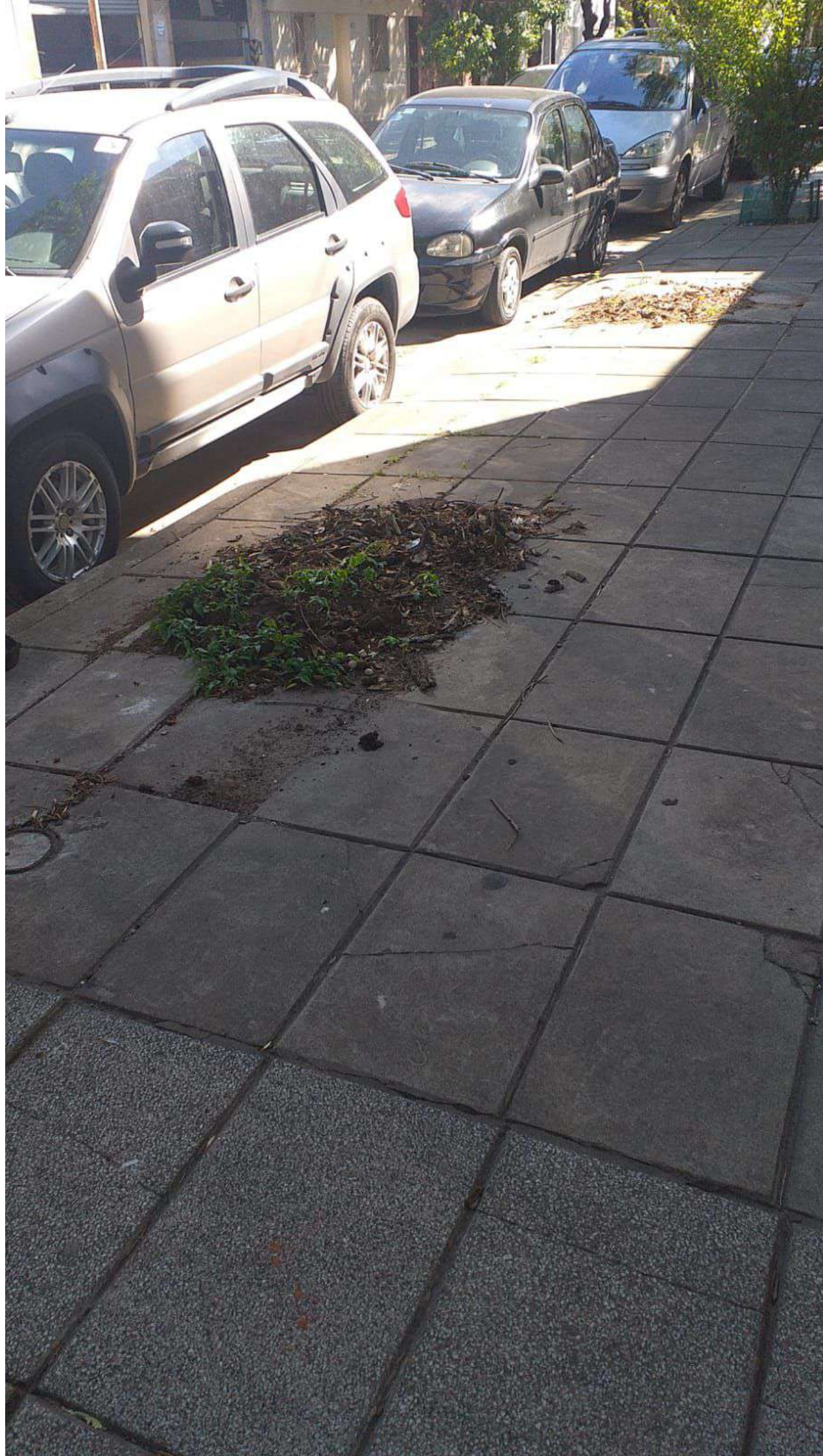





G.C.B.A.

GOBIERNO DE LA CIUDAD DE BUENOS AIRES  
PLANILLA DE INSPECCIÓN VISUAL BÁSICA

Fecha: 22/2/2022

Calle

TANDIL

Chapa

5462

Referencia

Especie botánica

Ligustrum lucidum (Ligustro)

N° de inspeccion C09-67

D.A.P. (Cm): 15

Altura Aprox. (m): 4

Ubicacion de la plantera Regular

Enfermedades

Plagas

Inclinación Menor a 45°

Orientacion de la inclinación Hacia la calle

## Tarea recomendada: Extracción

## Defectos del ejemplar

Descomposición muy avanzada del tronco o cavidad/es superiores, Decaimiento generalizado

## Evaluacion de Riesgo del Árbol a Extraer

Probabilidad de Fallo

Probable

Probabilidad de Impacto

Medio

Consecuencias

Significativa

Riesgo

Moderado

## Encuadre Normativo

Por su estado sanitario, fisiológico o por sus condiciones físicas no sea posible su recuperación., Asimismo, en caso de ser técnicamente imposible practicar el trasplante, según lo dispuesto en el artículo 14, la Autoridad de Aplicación podrá talar o extraer ejemplares sólo en las siguientes circunstancias., Para garantizar la seguridad de las personas y/o bienes.

## Observaciones y conclusiones

Presenta movilidad al tacto. Se recomienda cerrar plantera ya que hay dos ejemplares proximos a ambos lados.

## Datos del inspector

Occhipinti, Romina G.

Nombre completo

Firma

26116680

DNI





inicio Tandil









G.C.B.A.

GOBIERNO DE LA CIUDAD DE BUENOS AIRES  
PLANILLA DE INSPECCIÓN VISUAL BÁSICA

Fecha: 15/2/2022

Calle	SCHMIDL, ULRICO	Chapa	7342	Referencia	
Especie botánica	Ligustrum lucidum (Ligustro)				
N° de inspección	C09-37	D.A.P. (Cm):	28	Altura Aprox. (m):	5
Ubicación de la plantera	Regular	Enfermedades	Plagas		
Inclinación	No tiene inclinación				
Orientación de la inclinación					
Tarea recomendada: Extracción					
Defectos del ejemplar					
Árboles muertos: obstrucción física de peatones o el tráfico de vehículos					
Evaluación de Riesgo del Árbol a Extraer					
Probabilidad de Fallo		Probabilidad de Impacto		Consecuencias	Riesgo
Possible		Alto		Significativa	Moderado
Encuadre Normativo					
El árbol esté seco.					
Observaciones y conclusiones					
Arbol seco en pie.					
Datos del inspector					
Estevez Vanina				23374910	
Nombre completo		Firma		DNI	



A photograph of a street scene. In the foreground, a large, leafless tree stands on a sidewalk. To its right, a black trash bin is visible. In the background, there are several cars parked on the street and a row of buildings. The text "inicio ulrico schmidl 7342" is overlaid in blue on the lower part of the image.

inicio ulrico schmidl 7342



