

MONITOREO DE CALIDAD DEL AIRE

CLIENTE

Emova Movilidad S.A.

Bartolomé Mitre 3342, Ciudad Autónoma de Buenos Aires

LUGARES DE TOMA DE MUESTRA

Estación Florida

Av. Corrientes N° 525, C.A.B.A.

PREPARADO POR

Borg Argentina S.A.

Av. Córdoba 673, Ciudad Autónoma de Buenos Aires

FECHA DE ENTREGA

17 de agosto de 2023



BORG

Borg Argentina S.A.

Av. Juan Domingo Perón 4894
Portería N°6 – Centro Industrial Pacheco – Predio VW
Benavidez, Buenos Aires - Argentina
Tel: (03327) 412193 (int: 16)
info@borgargentina.com.ar
www.borgargentina.com.ar



PROTOCOLO PARA MEDICION DE CONTAMINANTES QUIMICOS EN EL AIRE DE UN AMBIENTE DE TRABAJO

Razón Social: EMOVA MOVILIDAD S.A.

Dirección: AV. CORRIENTES 525 - ESTACION FLORIDA

Localidad: C.A.B.A.

Provincia: BS.AS.

CP: 1042

C.U.I.T.: 30-71720552-5

DATOS COMPLEMENTARIOS

Bomba muestreadora de aire marca Sensydine, modelo BDX II, nro. de serie 20190805109.
Bomba muestreadora de aire marca Sensydine, modelo BDX II, nro. de serie 20190805108.
Bomba muestreadora de aire marca Sensydine, modelo Gilian 5000, nro. de serie 20210601012
Bomba muestreadora de aire marca Gilian, modelo AirCon 2, nro. de serie 201506010.
Rotámetros marca EMS modelo 194587, números de serie 23569/23570

Fecha de calibración del instrumental utilizado: bomba AirCon2:28/06/2022; bombas modelos BDXs: 13/03/2023; bomba Gilian 5000: 03/06/2022; Rotámetros: 15/06/2022

Metodología utilizada para la toma de muestra de cada contaminante
NIOSH 7400

Observaciones: N/A

DOCUMENTACION QUE SE ADJUNTARA A LA MEDICION

Certificado de Calibración: Certificado DL-061501; Certificado EL-011302; Certificado EL-011301; Certificado DL-051305 y Certificado DL-060705/06

Plano o croquis: ver adjunto

Hoja 1/4

JUAN ALEJANDRO
K. JULIAN
LIC. QS. QUIMICAS
Firma, Aclaración y Registro de Profesional Interviniente

PROTOCOLO PARA MEDICION DE CONTAMINANTES QUIMICOS EN EL AIRE DE UN AMBIENTE DE TRABAJO

Razón Social: EMOYA MOVILIDAD S.A.

C.U.I.T.: 30-71720523-5

Dirección: AV. CORRIENTES 234 - ESTACION FLORIDA

Localidad: C.A.B.A.

Provincia: BS AS

C.P.: 1042

DATOS DE LA MEDICION

Muestra N°	Fecha	Sección/Sector	Puesto de Trabajo	Tarea realizada	Tiempo de exposición (minutos)	Frecuencia de exposición	Temperatura del sector/puesto de trabajo (°C)	Presión del sector/puesto de trabajo (mmHg)	Condiciones habituales de trabajo		Método de toma de muestra		Caudal (litros/min)	Tiempo de muestreo (min)	Volumen corregido de aire (lit)	Contaminante	Valor Hallado	Concentración Máxima Permisible		
									SI	NO	Dispositivo tomamuestra	Instrumental / dispositivo de lectura directa						CMP	CMP-C	CMP-CPT
FL01	16/05/23	Estacion Florida	Punto fijo: Frente a boletería	--	--	--	19	764	X	--	Filtro membrana	Bomba AirCon2	13	31	477	Asbestos	< 0,0037 fibras/cm³	0,1 fibras/cm³	--	--
FL02	16/05/23	Estacion Florida	Punto fijo: Conector	--	--	--	19	764	X	--	Filtro membrana	Bomba AirCon2	13	32	492	Asbestos	0,0080 fibras/cm³	0,1 fibras/cm³	--	--
FL03	16/05/23	Estacion Florida	Punto fijo: Baños	--	--	--	19	764	X	--	Filtro membrana	Bomba AirCon2	15	31	477	Asbestos	< 0,0037 fibras/cm³	0,1 fibras/cm³	--	--
FL04	16/05/23	Estacion Florida	Punto fijo: Vestuarios	--	--	--	19	764	X	--	Filtro membrana	Bomba AirCon2	15	31	477	Asbestos	< 0,0037 fibras/cm³	0,1 fibras/cm³	--	--
FL05	16/05/23	Estacion Florida	Punto fijo: Oficina supervisores	--	--	--	19	764	X	--	Filtro membrana	Bomba AirCon2	15	33	508	Asbestos	< 0,0033 fibras/cm³	0,1 fibras/cm³	--	--
FL06	16/05/23	Estacion Florida	Punto fijo: Vestuario supervisores	--	--	--	19	764	X	--	Filtro membrana	Bomba AirCon2	15	32	492	Asbestos	< 0,0033 fibras/cm³	0,1 fibras/cm³	--	--
FL07	16/05/23	Estacion Florida	Punto fijo: Taller de reparaciones	--	--	--	19	764	X	--	Filtro membrana	Bomba AirCon2	13	30	462	Asbestos	< 0,0038 fibras/cm³	0,1 fibras/cm³	--	--
FL08	16/05/23	Estacion Florida	Punto fijo: Pañol	--	--	--	19	764	X	--	Filtro membrana	Bomba AirCon2	13	31	477	Asbestos	< 0,0037 fibras/cm³	0,1 fibras/cm³	--	--
FL09	16/05/23	Estacion Florida	Punto fijo: Almacén	--	--	--	19	764	X	--	Filtro membrana	Bomba AirCon2	13	33	508	Asbestos	< 0,0033 fibras/cm³	0,1 fibras/cm³	--	--
FL10	16/05/23	Estacion Florida	Punto fijo: Exterior	--	--	--	19	764	X	--	Filtro membrana	Bomba AirCon2	13	33	508	Asbestos	< 0,0033 fibras/cm³	0,1 fibras/cm³	--	--
--	--	--	--	--	--	--	--	--	--	--	--	--	--	--	--	--	--	--	--	--

Información adicional:

Hoja 2/4

JUAN ALEJANDRO KUKUL EYMAN Interviente
UIC-CS QUIMICAS
 MAT. CPQ5675

Razón Social: EMOVA MOVILIDAD S.A.

Localidad: C.A.B.A.

Provincia B.S.A.S

CUJLT: 30-71720552-5

C.P.: 1042

DATOS DE LA MEDICION

Información adicional

Ноја 3/

JUAN ALEJANDRO
K JULIAN
S QUIMICAS
MAT. CPA5675

PROTOCOLO PARA MEDICION DE CONTAMINANTES QUIMICOS EN EL AIRE DE UN AMBIENTE DE TRABAJO

Razón Social: EMOVA MOVILIDAD S.A.		C.U.I.T.: 30-71720552-5	
Dirección: AV. CORRIENTES 525 - ESTACION FLORIDA	Localidad: C.A.B.A.	CP: 1042	Provincia: BS.AS.

ANALISIS DE LOS RESULTADOS Y MEDIDAS CORRECTIVAS A APLICAR

Conclusiones.	Medidas correctivas para la adecuación a la legislación vigente.
SE CONCLUYE QUE EL CONTAMINANTE SE ENCUENTRA POR DEBAJO DE LA CONCENTRACION MAXIMA PERMISIBLE ESTABLECIDA EN LA LEY N.º 19587 EN TODAS LAS MUESTRAS.	N/A

Hoja 4/4

Firma, Aclaración y Registro del Profesional Interviniente

JUAN ALEJANDRO
KUKULJAN
LIC. CS. QUIMICAS
MAT. CPQ5675



Higiene Ocupacional y Medio Ambiente

Laboratorio de Calibración Certificado ISO 9001:2015

El siguiente instrumental ha sido calibrado con materiales y procedimientos basados en las recomendaciones del fabricante y registrados en sus manuales o información técnica equivalente.

Los procedimientos utilizados, los certificados de patrones y la documentación que sustenta la trazabilidad se encuentran archivados y están disponibles para su consulta.

CERTIFICADO DE CALIBRACIÓN N° DL-060705

CLIENTE: BORG ARGENTINA S.A.

EQUIPO: Rotámetro

MARCA: EMS

MODELO: (1A20)194587-00

N° DE SERIE: 23569

PATRÓN UTILIZADO: Bureta de vidrio

MARCA Y MODELO: KIMAX 1000 mL

N° DE SERIE: G3-254/P-1

PATRÓN UTILIZADO: Cronómetro digital

MARCA Y MODELO: Sper Scientific LTD 810027

N° DE SERIE: 062703

PROCEDIMIENTOS UTILIZADOS (SGC SIAFA): PO-04; IC-04-00

FECHA DE CALIBRACIÓN: 15/06/2022

PRÓXIMA CALIBRACIÓN SUGERIDA: Junio de 2023

La validez del Certificado está en función del uso, almacenamiento y exigencias del usuario. Esta fecha es la recomendada siempre y cuando los controles periódicos que el usuario practique no indiquen lo contrario; y que el equipo sea mantenido, operado y conservado en las condiciones especificadas por el fabricante en el Manual de Operaciones.

EL USUARIO DE ESTE INSTRUMENTO ES RESPONSABLE POR EL USO, MANTENIMIENTO Y CALIBRACIÓN A INTERVALOS APROPIADOS. Cualquier reparación, ajuste o reemplazo de partes invalida la presente Calibración, y será necesario realizar una recalibración aunque no se haya alcanzado la fecha sugerida.

ETIQUETA DE SEGURIDAD N°: ----

Calibrado por:

Tec. Manuel Maciel

Firma

Revisado por:

Tec. Pablo Victoria Koruza

Firma

No se permite la reproducción parcial o total de este certificado, el cual debe entenderse siempre acompañado de su Informe Técnico. Ni este Certificado ni el Informe Técnico correspondiente atribuyen al equipo otras características más que las mostradas por los datos contenidos en los mismos. Todos los resultados se refieren exclusivamente a la unidad calibrada, y en el momento y condiciones en que se realizaron las mediciones. No se incluye en el alcance de esta calibración ningún accesorio, opción, o adicional no claramente identificado.

Laboratorio certificado ISO 9001 por TÜV con acreditación OAA

Alcance: Servicio de Medición de Contaminantes. Ventas, Alquiler, Mantenimiento, Verificación, Contraste, Calibración y Reparación de Equipos para Higiene Ocupacional y Medio Ambiente en nuestras instalaciones y/o ubicaciones indicadas por el cliente.

Av. Juan B. Alberdi 5283 - 1° Piso - (C1440AAD) Ciudad de Bs. As. Tel.: 4684-2232 - Fax: 4684-1141

www.siafa.com.ar - ventas@siafa.com.ar - serviciotecnico@siafa.com.ar - calidad@siafa.com.ar

Página 1 de 1



Higiene Ocupacional y Medio Ambiente
Laboratorio de Calibración Certificado ISO 9001:2015

El siguiente instrumental ha sido calibrado con materiales y procedimientos basados en las recomendaciones del fabricante y registrados en sus manuales o información técnica equivalente.

Los procedimientos utilizados, los certificados de patrones y la documentación que sustenta la trazabilidad se encuentran archivados y están disponibles para su consulta.

CERTIFICADO DE CALIBRACIÓN N° DL-060706

CLIENTE: BORG ARGENTINA S.A.

EQUIPO: Rotámetro

MARCA: EMS

MODELO: (1A20)194587-00

N° DE SERIE: 23570

PATRÓN UTILIZADO: Bureta de vidrio

MARCA Y MODELO: KIMAX 1000 mL

N° DE SERIE: G3-254/P-1

PATRÓN UTILIZADO: Cronómetro digital

MARCA Y MODELO: Sper Scientific LTD 810027

N° DE SERIE: 062703

PROCEDIMIENTOS UTILIZADOS (SGC SIAFA): PO-04; IC-04-00

FECHA DE CALIBRACIÓN: 15/06/2022

PRÓXIMA CALIBRACIÓN SUGERIDA: Junio de 2023

La validez del Certificado está en función del uso, almacenamiento y exigencias del usuario. Esta fecha es la recomendada siempre y cuando los controles periódicos que el usuario practique no indiquen lo contrario; y que el equipo sea mantenido, operado y conservado en las condiciones especificadas por el fabricante en el Manual de Operaciones.

EL USUARIO DE ESTE INSTRUMENTO ES RESPONSABLE POR EL USO, MANTENIMIENTO Y CALIBRACIÓN A INTERVALOS APROPIADOS. Cualquier reparación, ajuste o reemplazo de partes invalida la presente Calibración, y será necesario realizar una recalibración aunque no se haya alcanzado la fecha sugerida.

ETIQUETA DE SEGURIDAD N°: ----

Calibrado por:

Tec. Manuel Maciel

Firma

Revisado por:

Tec. Pablo Victoria Koruza

Firma

No se permite la reproducción parcial o total de este certificado, el cual debe entenderse siempre acompañado de su Informe Técnico. Ni este Certificado ni el Informe Técnico correspondiente atribuyen al equipo otras características más que las mostradas por los datos contenidos en los mismos. Todos los resultados se refieren exclusivamente a la unidad calibrada, y en el momento y condiciones en que se realizaron las mediciones. No se incluye en el alcance de esta calibración ningún accesorio, opción, o adicional no claramente identificado.

Laboratorio certificado ISO 9001 por TÜV con acreditación OAA

Alcance: Servicio de Medición de Contaminantes. Ventas, Alquiler, Mantenimiento, Verificación, Contraste, Calibración y Reparación de Equipos para Higiene Ocupacional y Medio Ambiente en nuestras instalaciones y/o ubicaciones indicadas por el cliente.

Av. Juan B. Alberdi 5283 - 1° Piso - (C1440AAD) Ciudad de Bs. As. Tel.: 4684-2232 - Fax: 4684-1141

www.siafa.com.ar - ventas@siafa.com.ar - serviciotecnico@siafa.com.ar - calidad@siafa.com.ar

Página 1 de 1



Higiene Ocupacional y Medio Ambiente

Laboratorio de Calibración Certificado ISO 9001:2015

El siguiente instrumental ha sido calibrado con materiales y procedimientos basados en las recomendaciones del fabricante y registrados en sus manuales o información técnica equivalente.

Los procedimientos utilizados, los certificados de patrones y la documentación que sustenta la trazabilidad se encuentran archivados y están disponibles para su consulta.

CERTIFICADO DE CALIBRACIÓN N° DL-061501

CLIENTE: BORG ARGENTINA S.A.

EQUIPO: Bomba de Muestreo (Hig. y Seg.)

MARCA: Gilian Corporation

MODELO: AIRCON 2

N° DE SERIE: 201506010

PATRÓN UTILIZADO: Bureta de vidrio

MARCA Y MODELO: KIMAX 1000 mL

N° DE SERIE: G3-254/P-1

PATRÓN UTILIZADO: Cronómetro digital

MARCA Y MODELO: Sper Scientific LTD 810027

N° DE SERIE: 062703

PROCEDIMIENTOS UTILIZADOS (SGC SIAFA): PO-04; IC-04-00

FECHA DE CALIBRACIÓN: 28/06/2022

PRÓXIMA CALIBRACIÓN SUGERIDA: Junio de 2023

La validez del Certificado está en función del uso, almacenamiento y exigencias del usuario. Esta fecha es la recomendada siempre y cuando los controles periódicos que el usuario practique no indiquen lo contrario; y que el equipo sea mantenido, operado y conservado en las condiciones especificadas por el fabricante en el Manual de Operaciones.

EL USUARIO DE ESTE INSTRUMENTO ES RESPONSABLE POR EL USO, MANTENIMIENTO Y CALIBRACIÓN A INTERVALOS APROPIADOS. Cualquier reparación, ajuste o reemplazo de partes invalida la presente Calibración, y será necesario realizar una recalibración aunque no se haya alcanzado la fecha sugerida.

ETIQUETA DE SEGURIDAD N°: ----

Calibrado por:

Tec. Mauro Berjon

Firma

Revisado por:

Tec. Pablo Victoria Koruza

Firma

No se permite la reproducción parcial o total de este certificado, el cual debe entenderse siempre acompañado de su Informe Técnico. Ni este Certificado ni el Informe Técnico correspondiente atribuyen al equipo otras características más que las mostradas por los datos contenidos en los mismos. Todos los resultados se refieren exclusivamente a la unidad calibrada, y en el momento y condiciones en que se realizaron las mediciones. No se incluye en el alcance de esta calibración ningún accesorio, opción, o adicional no claramente identificado.

Laboratorio certificado ISO 9001 por TÜV con acreditación OAA

Alcance: Servicio de Medición de Contaminantes. Ventas, Alquiler, Mantenimiento, Verificación, Contraste, Calibración y Reparación de Equipos para Higiene Ocupacional y Medio Ambiente en nuestras instalaciones y/o ubicaciones indicadas por el cliente.

Av. Juan B. Alberdi 5283 - 1° Piso - (C1440AAD) Ciudad de Bs. As. Tel.: 4684-2232 - Fax: 4684-1141
www.siafa.com.ar - ventas@siafa.com.ar - serviciotecnico@siafa.com.ar - calidad@siafa.com.ar

Página 1 de 1



Higiene Ocupacional y Medio Ambiente

Laboratorio de Calibración Certificado ISO 9001:2015

El siguiente instrumental ha sido calibrado con materiales y procedimientos basados en las recomendaciones del fabricante y registrados en sus manuales o información técnica equivalente.

Los procedimientos utilizados, los certificados de patrones y la documentación que sustenta la trazabilidad se encuentran archivados y están disponibles para su consulta.

CERTIFICADO DE CALIBRACIÓN N° DL-051305

CLIENTE: BORG ARGENTINA S.A.

EQUIPO: Bomba de Muestreo (Hig. y Seg.)

MARCA: Sensidyne

MODELO: Gilian 5000

N° DE SERIE: 20210601012

PATRÓN UTILIZADO: Bureta de vidrio

MARCA Y MODELO: KIMAX 1000 mL

N° DE SERIE: G3-254/P-1

PATRÓN UTILIZADO: Cronómetro digital

MARCA Y MODELO: Sper Scientific LTD 810027

N° DE SERIE: 062703

PROCEDIMIENTOS UTILIZADOS (SGC SIAFA): PO-04; IC-04-00

FECHA DE CALIBRACIÓN: 03/06/2022

PRÓXIMA CALIBRACIÓN SUGERIDA: Junio de 2023

La validez del Certificado está en función del uso, almacenamiento y exigencias del usuario. Esta fecha es la recomendada siempre y cuando los controles periódicos que el usuario practique no indiquen lo contrario; y que el equipo sea mantenido, operado y conservado en las condiciones especificadas por el fabricante en el Manual de Operaciones.

EL USUARIO DE ESTE INSTRUMENTO ES RESPONSABLE POR EL USO, MANTENIMIENTO Y CALIBRACIÓN A INTERVALOS APROPIADOS. Cualquier reparación, ajuste o reemplazo de partes invalida la presente Calibración, y será necesario realizar una recalibración aunque no se haya alcanzado la fecha sugerida.

ETIQUETA DE SEGURIDAD N°: ----

Calibrado por:

Tec. Manuel Maciel

Firma

Revisado por:

Tec. Pablo Victoria Koruza

Firma

No se permite la reproducción parcial o total de este certificado, el cual debe entenderse siempre acompañado de su Informe Técnico. Ni este Certificado ni el Informe Técnico correspondiente atribuyen al equipo otras características más que las mostradas por los datos contenidos en los mismos. Todos los resultados se refieren exclusivamente a la unidad calibrada, y en el momento y condiciones en que se realizaron las mediciones. No se incluye en el alcance de esta calibración ningún accesorio, opción, o adicional no claramente identificado.

Laboratorio certificado ISO 9001 por TÜV con acreditación OAA

Alcance: Servicio de Medición de Contaminantes. Ventas, Alquiler, Mantenimiento, Verificación, Contraste, Calibración y Reparación de Equipos para Higiene Ocupacional y Medio Ambiente en nuestras instalaciones y/o ubicaciones indicadas por el cliente.

Av. Juan B. Alberdi 5283 - 1° Piso - (C1440AAD) Ciudad de Bs. As. Tel.: 4684-2232 - Fax: 4684-1141
www.siafa.com.ar - ventas@siafa.com.ar - serviciotecnico@siafa.com.ar - calidad@siafa.com.ar

Página 1 de 1



Higiene Ocupacional y Medio Ambiente
Laboratorio de Calibración Certificado ISO 9001:2015

El siguiente instrumental ha sido calibrado con materiales y procedimientos basados en las recomendaciones del fabricante y registrados en sus manuales o información técnica equivalente.

Los procedimientos utilizados, los certificados de patrones y la documentación que sustenta la trazabilidad se encuentran archivados y están disponibles para su consulta.

CERTIFICADO DE CALIBRACIÓN N° EL-011301

CLIENTE: BORG ARGENTINA S.A.

EQUIPO: Bomba de Muestreo (Hig. y Seg.)

MARCA: Sensidyne

MODELO: BDX II

N° DE SERIE: 20190805108

PATRÓN UTILIZADO: Bureta de vidrio

MARCA Y MODELO: KIMAX 1000 mL

N° DE SERIE: G3-254/P-1

PATRÓN UTILIZADO: Cronómetro digital

MARCA Y MODELO: Sper Scientific LTD

N° DE SERIE: 810027

PATRÓN UTILIZADO: Manómetro diferencial analógico

MARCA Y MODELO: Dwyer Magnehelic 0 a 100 cm H₂O

N° DE SERIE: W41V DR

PROCEDIMIENTOS UTILIZADOS (SGC SIAFA): PO-04; IC-04-00

FECHA DE CALIBRACIÓN: 13/03/2023

PRÓXIMA CALIBRACIÓN SUGERIDA: Marzo de 2024

La validez del Certificado está en función del uso, almacenamiento y exigencias del usuario. Esta fecha es la recomendada siempre y cuando los controles periódicos que el usuario practique no indiquen lo contrario, y que el equipo sea mantenido, operado y conservado en las condiciones especificadas por el fabricante en el Manual de Operaciones.

EL USUARIO DE ESTE INSTRUMENTO ES RESPONSABLE POR EL USO, MANTENIMIENTO Y CALIBRACIÓN A INTERVALOS APROPIADOS. Cualquier reparación, ajuste o reemplazo de partes invalida la presente Calibración, y será necesario realizar una recalibración aunque no se haya alcanzado la fecha sugerida.

ETIQUETA DE SEGURIDAD N°: ----

Calibrado por:

Tec. Manuel Maciel

Firma

Revisado por:

Tec. Pablo Victoria Koruza

Firma

No se permite la reproducción parcial o total de este certificado, el cual debe entenderse siempre acompañado de su Informe Técnico. Ni este Certificado ni el Informe Técnico correspondiente atribuyen al equipo otras características más que las mostradas por los datos contenidos en los mismos. Todos los resultados se refieren exclusivamente a la unidad calibrada, y en el momento y condiciones en que se realizaron las mediciones. No se incluye en el alcance de esta calibración ningún accesorio, opción, o adicional no claramente identificado.

Laboratorio certificado ISO 9001 por TÜV con acreditación OAA

Alcance: Servicio de Medición de Contaminantes. Ventas, Alquiler, Mantenimiento, Verificación, Contraste, Calibración y Reparación de Equipos para Higiene Ocupacional y Medio Ambiente en nuestras instalaciones y/o ubicaciones indicadas por el cliente.

Av. Juan B. Alberdi 5283 - 1° Piso - (C1440AAD) Ciudad de Bs. As. Tel.: 4684-2232 - Fax: 4684-1141
www.siafa.com.ar - ventas@siafa.com.ar - serviciotecnico@siafa.com.ar - calidad@siafa.com.ar

Página 1 de 1



Higiene Ocupacional y Medio Ambiente
Laboratorio de Calibración Certificado ISO 9001:2015

El siguiente instrumental ha sido calibrado con materiales y procedimientos basados en las recomendaciones del fabricante y registrados en sus manuales o información técnica equivalente.

Los procedimientos utilizados, los certificados de patrones y la documentación que sustenta la trazabilidad se encuentran archivados y están disponibles para su consulta.

CERTIFICADO DE CALIBRACIÓN N° EL-011302

CLIENTE: BORG ARGENTINA S.A.

EQUIPO: Bomba de Muestreo (Hig. y Seg.)

MARCA: Sensidyne

MODELO: BDX II

N° DE SERIE: 20190805109

PATRÓN UTILIZADO: Bureta de vidrio

MARCA Y MODELO: KIMAX 1000 mL

N° DE SERIE: G3-254/P-1

PATRÓN UTILIZADO: Cronómetro digital

MARCA Y MODELO: Sper Scientific LTD

N° DE SERIE: 810027

PATRÓN UTILIZADO: Manómetro diferencial analógico

MARCA Y MODELO: Dwyer Magnehelic 0 a 100 cm H₂O

N° DE SERIE: W41V DR

PROCEDIMIENTOS UTILIZADOS (SGC SIAFA): PO-04; IC-04-00

FECHA DE CALIBRACIÓN: 13/03/2023

PRÓXIMA CALIBRACIÓN SUGERIDA: Marzo de 2024

La validez del Certificado está en función del uso, almacenamiento y exigencias del usuario. Esta fecha es la recomendada siempre y cuando los controles periódicos que el usuario practique no indiquen lo contrario; y que el equipo sea mantenido, operado y conservado en las condiciones especificadas por el fabricante en el Manual de Operaciones.

EL USUARIO DE ESTE INSTRUMENTO ES RESPONSABLE POR EL USO, MANTENIMIENTO Y CALIBRACIÓN A INTERVALOS APROPIADOS. Cualquier reparación, ajuste o reemplazo de partes invalida la presente Calibración, y será necesario realizar una recalibración aunque no se haya alcanzado la fecha sugerida.

ETIQUETA DE SEGURIDAD N°: ----

Calibrado por:

Tec. Manuel Maciel

Firma

Revisado por:

Tec. Pablo Victoria Koruza

Firma

No se permite la reproducción parcial o total de este certificado, el cual debe entenderse siempre acompañado de su Informe Técnico. Ni este Certificado ni el Informe Técnico correspondiente atribuyen al equipo otras características más que las mostradas por los datos contenidos en los mismos. Todos los resultados se refieren exclusivamente a la unidad calibrada, y en el momento y condiciones en que se realizaron las mediciones. No se incluye en el alcance de esta calibración ningún accesorio, opción, o adicional no claramente identificado.

Laboratorio certificado ISO 9001 por TÜV con acreditación OAA

Alcance: Servicio de Medición de Contaminantes. Ventas, Alquiler, Mantenimiento, Verificación, Contraste, Calibración y Reparación de Equipos para Higiene Ocupacional y Medio Ambiente en nuestras instalaciones y/o ubicaciones indicadas por el cliente.

Av. Juan B. Alberdi 5283 - 1° Piso - (C1440AAD) Ciudad de Bs. As. Tel.: 4684-2232 - Fax: 4684-1141
www.siafa.com.ar - ventas@siafa.com.ar - serviciotecnico@siafa.com.ar - calidad@siafa.com.ar

Página 1 de 1

Planilla de verificación intermedia de bombas de muestreo

Fecha: 16/05/2023

Temperatura: 19°C

Presión: 1018 hPa

Equipo	Caudal inicial [L/min]	Caudal final [L/min]	Caudal medio [L/min]
Bomba AirCon2	15	15	15
Bomba BDX 109	2	2	2
Bomba BDX 108	2	2	2
Bomba Gilian 5000	4	4	4

Responsable:



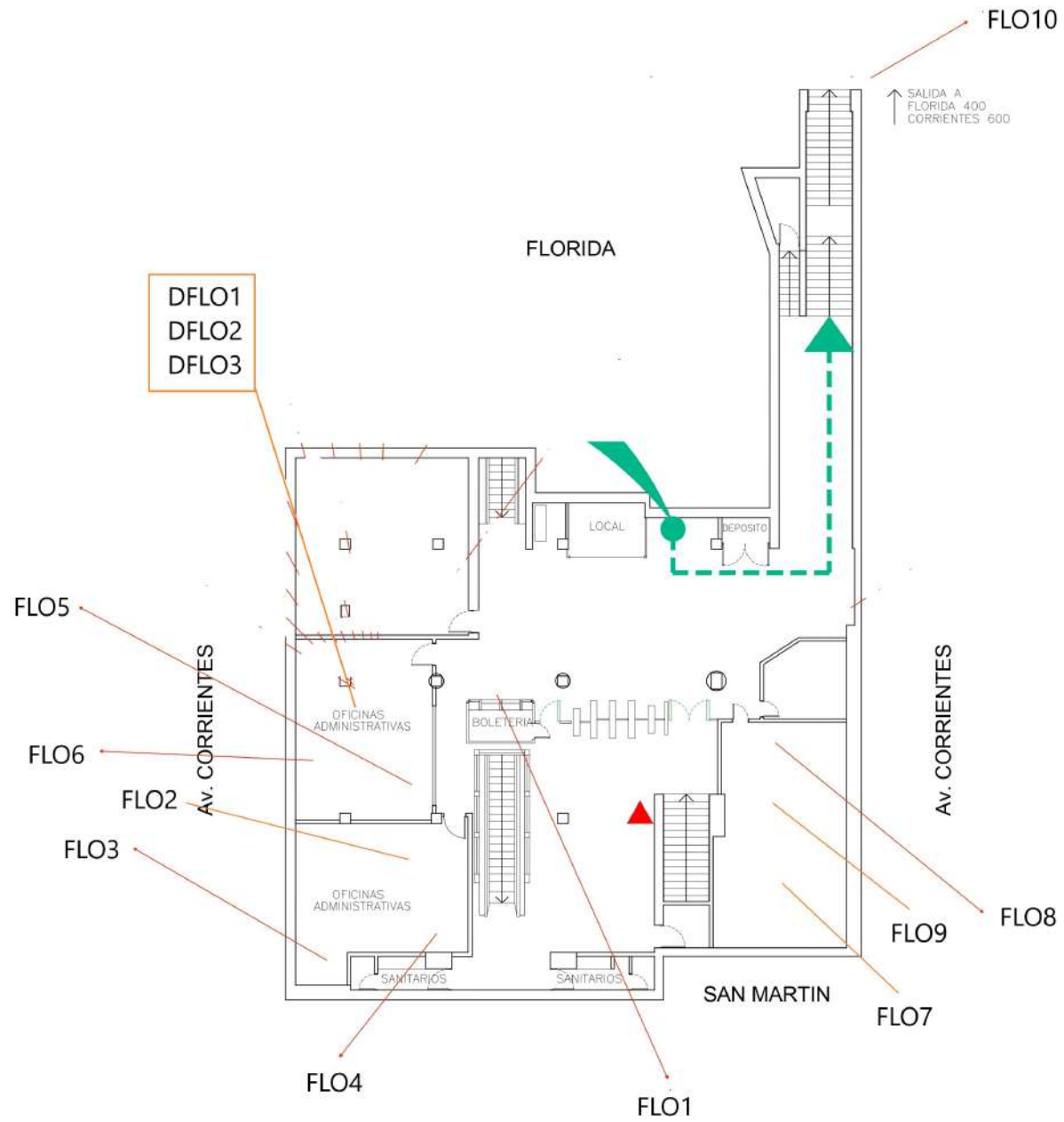

Laboratorio habilitado	BORG ARGENTINA S.A.		
Fecha de extracción de la muestra	16/05/2023	Fecha de recepción de la muestra	16/05/2023
Fecha de Finalización de los análisis	07/08/2023	Fecha de Expedición del protocolo	11/08/2023

DATOS DE LA EMPRESA O SOLICITANTE DEL ANALISIS

Razón Social	EMOVA MOVILIDAD S.A.	CUIT	30-71720552-5
Establecimiento/Planta	ESTACION FLORIDA	N° Ind	0
Domicilio	AVENIDA CORRIENTES 525	Cod.Postal	1042
Localidad	C.A.B.A.	Partido	C.A.B.A.
Tipo de Muestra	Ambiente Laboral		
Sitio de Extracción	Frente a boletería		
Tipo de envase	FILTRO ESPECIFICO		
MUESTRA Nro	FLO1	Conservación de la muestra	Ambiente

Analito	Concentración (Resultado Analítico)	Método o Norma Utilizada	Límite de Cuantificación del Método
ASBESTOS	< 0,0057 F/cm3	NIOSH 7400	0,0057 F/cm3

Instrumental Utilizado	Microscopio optico Carl Zeiss Axio Lab A1
Observaciones:	Los Resultados solo corresponden a las muestras ensayadas.



Juan Kukuljan

Licenciado en química – Matricula CPQ 5675

Firma y sello del profesional a cargo del ensayo



Laboratorio habilitado	BORG ARGENTINA S.A.		
Fecha de extracción de la muestra	16/05/2023	Fecha de recepción de la muestra	16/05/2023
Fecha de Finalización de los análisis	07/08/2023	Fecha de Expedición del protocolo	11/08/2023

DATOS DE LA EMPRESA O SOLICITANTE DEL ANALISIS

Razón Social	EMOVA MOVILIDAD S.A.	CUIT	30-71720552-5
Establecimiento/Planta	ESTACION FLORIDA	N° Ind	0
Domicilio	AVENIDA CORRIENTES 525	Cod.Postal	1042
Localidad	C.A.B.A.	Partido	C.A.B.A.
Tipo de Muestra	Ambiente Laboral		
Sitio de Extracción	Comedor		
Tipo de envase	FILTRO ESPECIFICO		
MUESTRA Nro	FLO2	Conservación de la muestra	Ambiente

Analito	Concentración (Resultado Analítico)	Método o Norma Utilizada	Límite de Cuantificación del Método
ASBESTOS	0,0080 F/cm3	NIOSH 7400	0,0055 F/cm3

Instrumental Utilizado	Microscopio optico Carl Zeiss Axio Lab A1
Observaciones:	Los Resultados solo corresponden a las muestras ensayadas.



Juan Kukuljan

Licenciado en química – Matricula CPQ 5675

Firma y sello del profesional a cargo del ensayo

Laboratorio habilitado	BORG ARGENTINA S.A.		
Fecha de extracción de la muestra	16/05/2023	Fecha de recepción de la muestra	16/05/2023
Fecha de Finalización de los análisis	07/08/2023	Fecha de Expedición del protocolo	11/08/2023

DATOS DE LA EMPRESA O SOLICITANTE DEL ANALISIS

Razón Social	EMOVA MOVILIDAD S.A.	CUIT	30-71720552-5
Establecimiento/Planta	ESTACION FLORIDA	N° Ind	0
Domicilio	AVENIDA CORRIENTES 525	Cod.Postal	1042
Localidad	C.A.B.A.	Partido	C.A.B.A.
Tipo de Muestra	Ambiente Laboral		
Sitio de Extracción	Baños		
Tipo de envase	FILTRO ESPECIFICO		
MUESTRA Nro	FLO3	Conservación de la muestra	Ambiente

Analito	Concentración (Resultado Analítico)	Método o Norma Utilizada	Límite de Cuantificación del Método
ASBESTOS	< 0,0057 F/cm3	NIOSH 7400	0,0057 F/cm3

Instrumental Utilizado	Microscopio optico Carl Zeiss Axio Lab A1
Observaciones:	Los Resultados solo corresponden a las muestras ensayadas.



Juan Kukuljan

Licenciado en química – Matricula CPQ 5675

Firma y sello del profesional a cargo del ensayo

Laboratorio habilitado	BORG ARGENTINA S.A.		
Fecha de extracción de la muestra	16/05/2023	Fecha de recepción de la muestra	16/05/2023
Fecha de Finalización de los análisis	07/08/2023	Fecha de Expedición del protocolo	11/08/2023

DATOS DE LA EMPRESA O SOLICITANTE DEL ANALISIS

Razón Social	EMOVA MOVILIDAD S.A.	CUIT	30-71720552-5
Establecimiento/Planta	ESTACION FLORIDA	N° Ind	0
Domicilio	AVENIDA CORRIENTES 525	Cod.Postal	1042
Localidad	C.A.B.A.	Partido	C.A.B.A.
Tipo de Muestra	Ambiente Laboral		
Sitio de Extracción	Vestuarios		
Tipo de envase	FILTRO ESPECIFICO		
MUESTRA Nro	FLO4	Conservación de la muestra	Ambiente

Analito	Concentración (Resultado Analítico)	Método o Norma Utilizada	Límite de Cuantificación del Método
ASBESTOS	< 0,0057 F/cm3	NIOSH 7400	0,0057 F/cm3

Instrumental Utilizado	Microscopio optico Carl Zeiss Axio Lab A1
Observaciones:	Los Resultados solo corresponden a las muestras ensayadas.



Juan Kukuljan

Licenciado en química – Matricula CPQ 5675

Firma y sello del profesional a cargo del ensayo



Laboratorio habilitado	BORG ARGENTINA S.A.		
Fecha de extracción de la muestra	16/05/2023	Fecha de recepción de la muestra	16/05/2023
Fecha de Finalización de los análisis	07/08/2023	Fecha de Expedición del protocolo	11/08/2023

DATOS DE LA EMPRESA O SOLICITANTE DEL ANALISIS

Razón Social	EMOVA MOVILIDAD S.A.	CUIT	30-71720552-5
Establecimiento/Planta	ESTACION FLORIDA	N° Ind	0
Domicilio	AVENIDA CORRIENTES 525	Cod.Postal	1042
Localidad	C.A.B.A.	Partido	C.A.B.A.
Tipo de Muestra	Ambiente Laboral		
Sitio de Extracción	Oficina supervisores		
Tipo de envase	FILTRO ESPECIFICO		
MUESTRA Nro	FLO5	Conservación de la muestra	Ambiente

Analito	Concentración (Resultado Analítico)	Método o Norma Utilizada	Límite de Cuantificación del Método
ASBESTOS	< 0,0053 F/cm3	NIOSH 7400	0,0053 F/cm3

Instrumental Utilizado	Microscopio optico Carl Zeiss Axio Lab A1
Observaciones:	Los Resultados solo corresponden a las muestras ensayadas.



Juan Kukuljan

Licenciado en química – Matricula CPQ 5675

Firma y sello del profesional a cargo del ensayo



Laboratorio habilitado	BORG ARGENTINA S.A.		
Fecha de extracción de la muestra	16/05/2023	Fecha de recepción de la muestra	16/05/2023
Fecha de Finalización de los análisis	07/08/2023	Fecha de Expedición del protocolo	11/08/2023

DATOS DE LA EMPRESA O SOLICITANTE DEL ANALISIS

Razón Social	EMOVA MOVILIDAD S.A.	CUIT	30-71720552-5
Establecimiento/Planta	ESTACION FLORIDA	N° Ind	0
Domicilio	AVENIDA CORRIENTES 525	Cod.Postal	1042
Localidad	C.A.B.A.	Partido	C.A.B.A.
Tipo de Muestra	Ambiente Laboral		
Sitio de Extracción	Vestuario supervisores		
Tipo de envase	FILTRO ESPECIFICO		
MUESTRA Nro	FLO6	Conservación de la muestra	Ambiente

Analito	Concentración (Resultado Analítico)	Método o Norma Utilizada	Límite de Cuantificación del Método
ASBESTOS	< 0,0055 F/cm3	NIOSH 7400	0,0055 F/cm3

Instrumental Utilizado	Microscopio optico Carl Zeiss Axio Lab A1
Observaciones:	Los Resultados solo corresponden a las muestras ensayadas.



Juan Kukuljan

Licenciado en química – Matricula CPQ 5675

Firma y sello del profesional a cargo del ensayo

Laboratorio habilitado	BORG ARGENTINA S.A.		
Fecha de extracción de la muestra	16/05/2023	Fecha de recepción de la muestra	16/05/2023
Fecha de Finalización de los análisis	07/08/2023	Fecha de Expedición del protocolo	11/08/2023

DATOS DE LA EMPRESA O SOLICITANTE DEL ANALISIS

Razón Social	EMOVA MOVILIDAD S.A.	CUIT	30-71720552-5
Establecimiento/Planta	ESTACION FLORIDA	N° Ind	0
Domicilio	AVENIDA CORRIENTES 525	Cod.Postal	1042
Localidad	C.A.B.A.	Partido	C.A.B.A.
Tipo de Muestra	Ambiente Laboral		
Sitio de Extracción	Taller de reparaciones		
Tipo de envase	FILTRO ESPECIFICO		
MUESTRA Nro	FLO7	Conservación de la muestra	Ambiente

Analito	Concentración (Resultado Analítico)	Método o Norma Utilizada	Límite de Cuantificación del Método
ASBESTOS	< 0,0058 F/cm3	NIOSH 7400	0,0058 F/cm3

Instrumental Utilizado	Microscopio optico Carl Zeiss Axio Lab A1
Observaciones:	Los Resultados solo corresponden a las muestras ensayadas.



Juan Kukuljan

Licenciado en química – Matricula CPQ 5675

Firma y sello del profesional a cargo del ensayo



Laboratorio habilitado	BORG ARGENTINA S.A.		
Fecha de extracción de la muestra	16/05/2023	Fecha de recepción de la muestra	16/05/2023
Fecha de Finalización de los análisis	07/08/2023	Fecha de Expedición del protocolo	11/08/2023

DATOS DE LA EMPRESA O SOLICITANTE DEL ANALISIS

Razón Social	EMOVA MOVILIDAD S.A.	CUIT	30-71720552-5
Establecimiento/Planta	ESTACION FLORIDA	N° Ind	0
Domicilio	AVENIDA CORRIENTES 525	Cod.Postal	1042
Localidad	C.A.B.A.	Partido	C.A.B.A.
Tipo de Muestra	Ambiente Laboral		
Sitio de Extracción	Pañol		
Tipo de envase	FILTRO ESPECIFICO		
MUESTRA Nro	FLO8	Conservación de la muestra	Ambiente

Analito	Concentración (Resultado Analítico)	Método o Norma Utilizada	Límite de Cuantificación del Método
ASBESTOS	< 0,0057 F/cm3	NIOSH 7400	0,0057 F/cm3

Instrumental Utilizado	Microscopio optico Carl Zeiss Axio Lab A1
Observaciones:	Los Resultados solo corresponden a las muestras ensayadas.



Juan Kukuljan

Licenciado en química – Matricula CPQ 5675

Firma y sello del profesional a cargo del ensayo

Laboratorio habilitado	BORG ARGENTINA S.A.		
Fecha de extracción de la muestra	16/05/2023	Fecha de recepción de la muestra	16/05/2023
Fecha de Finalización de los análisis	07/08/2023	Fecha de Expedición del protocolo	11/08/2023

DATOS DE LA EMPRESA O SOLICITANTE DEL ANALISIS

Razón Social	EMOVA MOVILIDAD S.A.	CUIT	30-71720552-5
Establecimiento/Planta	ESTACION FLORIDA	N° Ind	0
Domicilio	AVENIDA CORRIENTES 525	Cod.Postal	1042
Localidad	C.A.B.A.	Partido	C.A.B.A.
Tipo de Muestra	Ambiente Laboral		
Sitio de Extracción	Almacén		
Tipo de envase	FILTRO ESPECIFICO		
MUESTRA Nro	FLO9	Conservación de la muestra	Ambiente

Analito	Concentración (Resultado Analítico)	Método o Norma Utilizada	Límite de Cuantificación del Método
ASBESTOS	< 0,0053 F/cm3	NIOSH 7400	0,0053 F/cm3

Instrumental Utilizado	Microscopio optico Carl Zeiss Axio Lab A1
Observaciones:	Los Resultados solo corresponden a las muestras ensayadas.



Juan Kukuljan

Licenciado en química – Matricula CPQ 5675

Firma y sello del profesional a cargo del ensayo

Laboratorio habilitado	BORG ARGENTINA S.A.		
Fecha de extracción de la muestra	16/05/2023	Fecha de recepción de la muestra	16/05/2023
Fecha de Finalización de los análisis	07/08/2023	Fecha de Expedición del protocolo	11/08/2023

DATOS DE LA EMPRESA O SOLICITANTE DEL ANALISIS

Razón Social	EMOVA MOVILIDAD S.A.	CUIT	30-71720552-5
Establecimiento/Planta	ESTACION FLORIDA	N° Ind	0
Domicilio	AVENIDA CORRIENTES 525	Cod.Postal	1042
Localidad	C.A.B.A.	Partido	C.A.B.A.
Tipo de Muestra	Ambiente Laboral		
Sitio de Extracción	Exterior		
Tipo de envase	FILTRO ESPECIFICO		
MUESTRA Nro	FLO10	Conservación de la muestra	Ambiente

Analito	Concentración (Resultado Analítico)	Método o Norma Utilizada	Límite de Cuantificación del Método
ASBESTOS	< 0,0053 F/cm3	NIOSH 7400	0,0053 F/cm3

Instrumental Utilizado	Microscopio optico Carl Zeiss Axio Lab A1
Observaciones:	Los Resultados solo corresponden a las muestras ensayadas.



Juan Kukuljan

Licenciado en química – Matricula CPQ 5675

Firma y sello del profesional a cargo del ensayo



Laboratorio habilitado	BORG ARGENTINA S.A.		
Fecha de extracción de la muestra	16/05/2023	Fecha de recepción de la muestra	16/05/2023
Fecha de Finalización de los análisis	07/08/2023	Fecha de Expedición del protocolo	11/08/2023

DATOS DE LA EMPRESA O SOLICITANTE DEL ANALISIS

Razón Social	EMOVA MOVILIDAD S.A.	CUIT	30-71720552-5
Establecimiento/Planta	ESTACION FLORIDA	N° Ind	0
Domicilio	AVENIDA CORRIENTES 525	Cod.Postal	1042
Localidad	C.A.B.A.	Partido	C.A.B.A.
Tipo de Muestra	Ambiente Laboral		
Sitio de Extracción	Dosimetría personal - legajo # 7092		
Tipo de envase	FILTRO ESPECIFICO		
MUESTRA Nro	DFLO1	Conservación de la muestra	Ambiente

Analito	Concentración (Resultado Analítico)	Método o Norma Utilizada	Límite de Cuantificación del Método
ASBESTOS	< 0,0057 F/cm3	NIOSH 7400	0,0057 F/cm3

Instrumental Utilizado	Microscopio optico Carl Zeiss Axio Lab A1
Observaciones:	Los Resultados solo corresponden a las muestras ensayadas.



Juan Kukuljan

Licenciado en química – Matricula CPQ 5675

Firma y sello del profesional a cargo del ensayo



Laboratorio habilitado	BORG ARGENTINA S.A.		
Fecha de extracción de la muestra	16/05/2023	Fecha de recepción de la muestra	16/05/2023
Fecha de Finalización de los análisis	07/08/2023	Fecha de Expedición del protocolo	11/08/2023

DATOS DE LA EMPRESA O SOLICITANTE DEL ANALISIS

Razón Social	EMOVA MOVILIDAD S.A.	CUIT	30-71720552-5
Establecimiento/Planta	ESTACION FLORIDA	N° Ind	0
Domicilio	AVENIDA CORRIENTES 525	Cod.Postal	1042
Localidad	C.A.B.A.	Partido	C.A.B.A.
Tipo de Muestra	Ambiente Laboral		
Sitio de Extracción	Dosimetría personal - legajo # 8917		
Tipo de envase	FILTRO ESPECIFICO		
MUESTRA Nro	DFLO2	Conservación de la muestra	Ambiente

Analito	Concentración (Resultado Analítico)	Método o Norma Utilizada	Límite de Cuantificación del Método
ASBESTOS	< 0,0056 F/cm3	NIOSH 7400	0,0056 F/cm3

Instrumental Utilizado	Microscopio optico Carl Zeiss Axio Lab A1
Observaciones:	Los Resultados solo corresponden a las muestras ensayadas.



Juan Kukuljan

Licenciado en química – Matricula CPQ 5675

Firma y sello del profesional a cargo del ensayo



Laboratorio habilitado	BORG ARGENTINA S.A.		
Fecha de extracción de la muestra	16/05/2023	Fecha de recepción de la muestra	16/05/2023
Fecha de Finalización de los análisis	07/08/2023	Fecha de Expedición del protocolo	11/08/2023

DATOS DE LA EMPRESA O SOLICITANTE DEL ANALISIS

Razón Social	EMOVA MOVILIDAD S.A.	CUIT	30-71720552-5
Establecimiento/Planta	ESTACION FLORIDA	N° Ind	0
Domicilio	AVENIDA CORRIENTES 525	Cod.Postal	1042
Localidad	C.A.B.A.	Partido	C.A.B.A.
Tipo de Muestra	Ambiente Laboral		
Sitio de Extracción	Dosimetría personal - legajo # 7557		
Tipo de envase	FILTRO ESPECIFICO		
MUESTRA Nro	DFLO3	Conservación de la muestra	Ambiente

Analito	Concentración (Resultado Analítico)	Método o Norma Utilizada	Límite de Cuantificación del Método
ASBESTOS	0,0042 F/cm3	NIOSH 7400	0,0029 F/cm3

Instrumental Utilizado	Microscopio optico Carl Zeiss Axio Lab A1
Observaciones:	Los Resultados solo corresponden a las muestras ensayadas.



Juan Kukuljan

Licenciado en química – Matricula CPQ 5675

Firma y sello del profesional a cargo del ensayo



Laboratorio habilitado	BORG ARGENTINA S.A.		
Fecha de extracción de la muestra	16/05/2023	Fecha de recepción de la muestra	16/05/2023
Fecha de Finalización de los análisis	07/08/2023	Fecha de Expedición del protocolo	11/08/2023

DATOS DE LA EMPRESA O SOLICITANTE DEL ANALISIS

Razón Social	EMOVA MOVILIDAD S.A.	CUIT	30-71720552-5
Establecimiento/Planta	ESTACION FLORIDA	N° Ind	0
Domicilio	AVENIDA CORRIENTES 525	Cod.Postal	1042
Localidad	C.A.B.A.	Partido	C.A.B.A.
Tipo de Muestra	Ambiente Laboral		
Sitio de Extracción	Blancos		
Tipo de envase	FILTRO ESPECIFICO		
MUESTRA Nro	BL01	Conservación de la muestra	Ambiente

Analito	Concentración (Resultado Analítico)	Método o Norma Utilizada	Límite de Cuantificación del Método
ASBESTOS	0 F/mm2	NIOSH 7400	N/A

Instrumental Utilizado	Microscopio optico Carl Zeiss Axio Lab A1
Observaciones:	Los Resultados solo corresponden a las muestras ensayadas.



Juan Kukuljan

Licenciado en química – Matricula CPQ 5675

Firma y sello del profesional a cargo del ensayo



Laboratorio habilitado	BORG ARGENTINA S.A.		
Fecha de extracción de la muestra	16/05/2023	Fecha de recepción de la muestra	16/05/2023
Fecha de Finalización de los análisis	07/08/2023	Fecha de Expedición del protocolo	11/08/2023

DATOS DE LA EMPRESA O SOLICITANTE DEL ANALISIS

Razón Social	EMOVA MOVILIDAD S.A.	CUIT	30-71720552-5
Establecimiento/Planta	ESTACION FLORIDA	N° Ind	0
Domicilio	AVENIDA CORRIENTES 525	Cod.Postal	1042
Localidad	C.A.B.A.	Partido	C.A.B.A.
Tipo de Muestra	Ambiente Laboral		
Sitio de Extracción	Blancos		
Tipo de envase	FILTRO ESPECIFICO		
MUESTRA Nro	BL02	Conservación de la muestra	Ambiente

Analito	Concentración (Resultado Analítico)	Método o Norma Utilizada	Límite de Cuantificación del Método
ASBESTOS	0 F/mm2	NIOSH 7400	N/A

Instrumental Utilizado	Microscopio optico Carl Zeiss Axio Lab A1
Observaciones:	Los Resultados solo corresponden a las muestras ensayadas.



Juan Kukuljan

Licenciado en química – Matricula CPQ 5675

Firma y sello del profesional a cargo del ensayo





Borg Argentina S.A.

CERTIFICADO DE CADENA DE CUSTODIA - MUESTRAS DE AIRE

Fecha: 16/5/2023

Generador:	Emova Movilidad S.A.
Domicilio de la obra:	Av. Corrientes 525 - Estación Florida - mantenimiento de estaciones
Descripción de la obra:	Monitoreo de calidad del aire
Ubicación de burbuja:	N/A
Procedimiento actual:	NIOSH 7400

Tipo de muestra:	X	Área/ambiente		_	personal
Prioridad:	_	standard		X	urgente (24/48hs)

ID de muestra	Parámetro	Descripción del lugar de la muestra			Cod bomba	Q inicio	Q final	Q prom	Volumen [L]
FLO1	Asbesto	Frente a boletería			Aircon2	15 lpm	15 lpm	15 lpm	465
FLO2	Asbesto	Comedor			Aircon2	15 lpm	15 lpm	15 lpm	480
FLO3	Asbesto	Baños			Aircon2	15 lpm	15 lpm	15 lpm	465
FLO4	Asbesto	Vestuarios			Aircon2	15 lpm	15 lpm	15 lpm	465
FLO5	Asbesto	Oficina supervisores			Aircon2	15 lpm	15 lpm	15 lpm	495
FLO6	Asbesto	Vestuario supervisores			Aircon2	15 lpm	15 lpm	15 lpm	480
FLO7	Asbesto	Taller de reparaciones			Aircon2	15 lpm	15 lpm	15 lpm	450
FLO8	Asbesto	Pañol			Aircon2	15 lpm	15 lpm	15 lpm	465
FLO9	Asbesto	Almacén			Aircon2	15 lpm	15 lpm	15 lpm	495
FLO10	Asbesto	Exterior			Aircon2	15 lpm	15 lpm	15 lpm	495

Presión:	1018 hPa	Temperatura	19 °c	Observaciones: n/a
Muestras tomadas por (firma)	<i>Cynthia Vega</i>		16/5/2023	
Aclaración: Cynthia Vega			Fecha	
Muestras recibidas por (firma)			16/5/2023	
Aclaración: Juan Kukuljan			Fecha	

Página	1	de	2
--------	---	----	---



CERTIFICADO DE CADENA DE CUSTODIA - MUESTRAS DE AIRE

Fecha:	16/5/2023
--------	-----------

Generador:	Emova Movilidad S.A.
Domicilio de la obra:	Av. Corrientes 525 - Estación Florida - mantenimiento de estaciones
Descripción de la obra:	Monitoreo de calidad del aire
Ubicación de burbuja:	N/A
Procedimiento actual:	NIOSH 7400

Tipo de muestra:	<input type="checkbox"/> área/ambiente	<input checked="" type="checkbox"/> personal
Prioridad:	<input type="checkbox"/> standard	<input checked="" type="checkbox"/> urgente (24/48hs)

[illegible]

Presión:	1018 hPa	Temperatura	19 °c
Muestras tomadas por (firma) Cynthia Vega			
Aclaración: Cynthia Vega		16/5/2023	
Muestras recibidas por (firma)		16/5/2023	
Aclaración: Juan Kukuljān		Fecha	

Observaciones: n/a				
Página		2	de	