



G O B I E R N O D E L A C I U D A D D E B U E N O S A I R E S
"1983-2023. 40 Años de Democracia"

Resolución Presidencia Junta Comuna

Número: RS-2023-22470614-GCABA-COMUNA6

Buenos Aires, Viernes 9 de Junio de 2023

Referencia: EX-2023- 21827646-GCABA-COMUNA6

VISTO: La Constitución de la Ciudad Autónoma de Buenos Aires, las Leyes Nros. 1777 y N° 3263 (texto consolidado Ley 6588), el Decreto N° 166/13, N° EX-2023- 21827646-GCABA-COMUNA6 y,

CONSIDERANDO:

Que por el Expediente citado en el Visto tramita el relevamiento de oficio realizado por personal de arbolado perteneciente a esta Comuna 6 mediante el cual manifiesta la existencia de un ejemplar de la especie *Styphnolobium Japonicum* emplazado en la calle Franklin 1256, de esta Ciudad Autónoma de Buenos Aires;

Que del análisis del estado fitosanitario del ejemplar se encuentra seco, por lo que se recomienda la extracción de emergencia ante el riesgo que representa para los transeúntes y bienes;

Que la Gerencia Operativa Gestión Comunal indica la extracción toda vez que su estado fitosanitario no admite demora por encontrarse comprometidas la seguridad en la vía pública, la integridad de bienes o personas transeúntes, en los términos de los incisos a) y c) del artículo 15 de la Ley de Arbolado Público (Ley N° 3263);

Que asimismo faculta a la autoridad de aplicación en su artículo 15 a talar o extraer especies arbóreas cuando "El árbol esté seco (inc. a) e inc. c), para garantizar la seguridad de las personas y/o bienes";

Que en los autos caratulados "HERAS CLAUDIA c/ GOBIERNO DE LA CIUDAD DE BUENOS AIRES S/ AMPARO - AMBIENTAL" - EXPTE. N° A4570-2017/0, en trámite por ante el Juzgado Contencioso Administrativo y Tributario N° 13 Secretaría N° 26, se ha ordenado al Gobierno de la Ciudad Autónoma de Buenos Aires: "... Solamente podrán realizarse intervenciones en aquellos supuestos excepcionales que no admitan demora por encontrarse comprometidas la seguridad pública, la integridad de bienes o personas o la realización de obras públicas. En tales casos deberán de todos modos publicarse en la página oficial de internet —de modo claro y accesible— los informes técnicos respectivos e imágenes que ilustren detalladamente la situación previa y posterior a la intervención. (...) Fdo.: Guillermo Martín SCHEIBLER, JUEZ";

Que la inspectora de arbolado de esta repartición realizó el informe técnico correspondiente, en el marco de los artículos 3 (inc. b) y 11 de la Ley de Arbolado Público N° 3263;

Que de este modo en el informe técnico fitosanitario (IF-2023- 22275292-GCABA-COMUNA6) consta la especie botánica, parámetros mecánicos y sanitarios del árbol, las recomendaciones del profesional y observaciones relacionadas con su estado;

Que, por otro lado, mediante el IF-2023- 22275379-GCABA-COMUNA6 constan las vistas fotográficas del ejemplar en el que se ilustra la situación detallada;

Que, consecuentemente y por estrictas cuestiones de seguridad, corresponde dictar el acto administrativo que, con fundamento a lo expuesto, autorice la extracción del ejemplar involucrado;

Que la firma CASA MACCHI S.A resultó adjudicataria del renglón N° 6, correspondiente a la Comuna 6, en el marco de la Licitación N° 156/SIGAF/19 "Servicio de mantenimiento integral del arbolado público lineal o viario y demás servicios conexos de las Comunas de la Ciudad Autónoma de Buenos Aires";

Que la referida contratista informó que, a partir del 12 de enero del 2022, la razón social de la empresa fue modificada, adoptando el nombre de MIICA S.A, manteniendo su CUIT, conforme la escritura N° 026466087;

Que el Decreto N° 166/13, disponiendo este en su artículo 1° la transferencia a las Comunas de la Ciudad Autónoma de Buenos Aires de las misiones, funciones y responsabilidades establecidas en la Ley N° 3.263 (Ley de Arbolado) con las excepciones puntuales que ella explicita. Por ello y en uso de las facultades del Decreto N° 166/13,

EL PRESIDENTE

DE LA JUNTA COMUNAL DE LA COMUNA 6

RESUELVE:

Artículo 1.- Autorízase a la Empresa Adjudicataria MIICA S.A (actual denominación de CASA MACCHI S.A), CUIT 30-60812520-1, a que, en el marco del contrato vigente, proceda a extraer por cuenta y orden del Gobierno de la Ciudad de Buenos Aires el ejemplar *Styphnolobium Japonicum* emplazado en la calle Franklin 1256 conforme el informe técnico IF-2023- 22275292-GCABA-COMUNA6 que a todos sus efectos forman parte integrante de la presente.

Artículo 2°.- Dispónese la plantación de un nuevo ejemplar, en los lugares ocupados por el árbol extraído, de acuerdo con el capítulo II de la Ley N° 3.263.

Artículo 3.- Comuníquese a la Gerencia Operativa Gestión Comunal perteneciente a esta comuna N° 6 a efectos de cursar la correspondiente notificación a la empresa adjudicataria Miica S.A. Cumplido, archívese

Digitally signed by Federico Daniel Ballan
Date: 2023.06.09 15:31:06 ART
Location: Ciudad Autónoma de Buenos Aires

FEDERICO DANIEL BALLAN
Presidente Junta Comunal
JUNTA COMUNAL 6
AREA JEFE DE GOBIERNO

Digitally signed by Comunicaciones
Oficiales
DN: cn=Comunicaciones Oficiales
Date: 2023.06.09 15:31:11 -03'00'



G.C.B.A.

GOBIERNO DE LA CIUDAD DE BUENOS AIRES
PLANILLA DE INSPECCION DE ARBOLES

INSPECCION N°

FECHA DE RELEVAMIENTO:

29/05/2023

VISO:

URME

UBICACION DEL ARBOL

CALLE

Franklin

N°

1256

ESPECIE BOTANICA

Styphnolobium japonicum

ARBOL SECO

X

ARBOL SEMISECO

PARAMETROS MECANICOS Y SANITARIOS DEL ARBOL

INCLINACION: SI / NO Mayor a 45°

Menor a 45°

ALTURA APROX (m)

7

DAP (cm)

40

ORIENTACION DE LA INCLINACION

Hacia la calle

Hacia la propiedad

Hacia el largo de la vereda

COPA DESBALANCEADA

DESCOPADO

DESCOPADO Y BROTADO

DESCORTEZAMIENTO

FRUCTIFICACIONES FUNGICAS

FUSTE

Cavidades

basal

media

alta

CODOMINANCIAS

CHORREADOS

pequeñas

grandes

Cavidad longitudinal en el fuste (m)

Espesor de pared remanente (cm)

RAIZ

Expuesta

Levanta vereda: m²

Provoca fisuras en el frente de la propiedad: SI / NO

RAMAS

Quebradas/ Fisuradas

Secas/ Secas en las puntas

Con cavidades/ Tumores o Cancros

Bajas

Excesivas/ Cruzadas

Codominancias

Con mal angulo de insercion

Tocones

Que invaden espacio aereo

HOJAS

De coloracion anormal

Con manchas foliares

Con signos de insectos

Síntomas de enfermedades

Defoliacion total / parcial

Recomendaciones del Inspector:

A: Objetivos de poda: Reduccion Riesgo/ Eliminar interferencias/ Reducir sombra/resistencia al viento/mejorar la estetica

B: Tipos de poda: Formacion/ Limpieza/ Aclareo/ Refaldado/Reduccion de copa/ Terciado/ Balanceo

C: Extraccion D: Tratamiento sanitario E: Trasplante F: Corte de ra ces

SUPERFICIAL

PROFUNDA

Observaciones:

El ejemplar se encuentra seco, corresponde su extracción y reposición.

Datos del Inspector/Verificador

Mora Pérez B.
Nombre y Apellido

Firma

37008494

FM o DNI

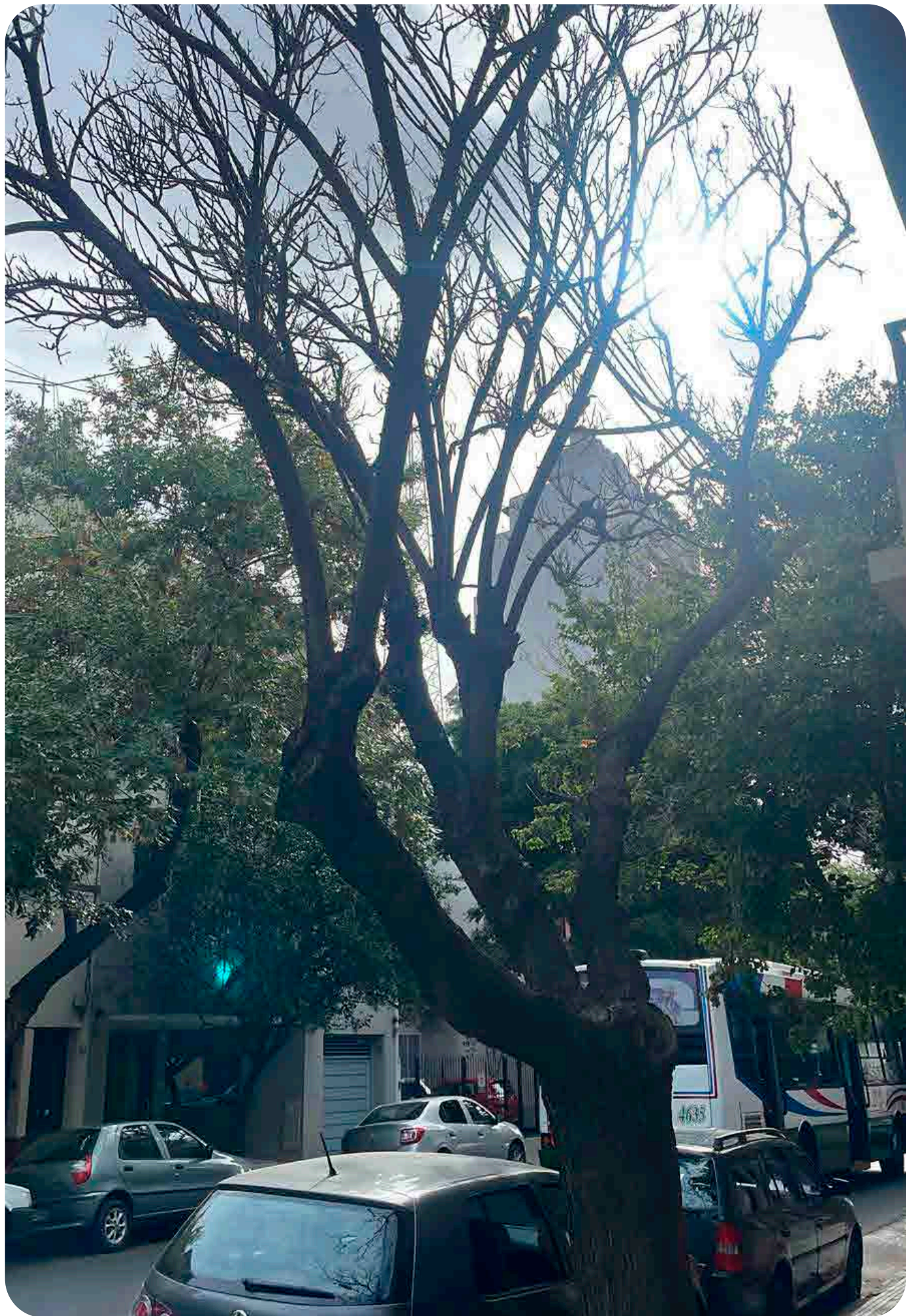

Franklin 1256

extr ff





G O B I E R N O D E L A C I U D A D D E B U E N O S A I R E S

"1983-2023. 40 Años de Democracia"

Resolución Presidencia Junta Comuna

Número: RS-2023-22290854-GCABA-COMUNA6

Buenos Aires, Jueves 8 de Junio de 2023

Referencia: EX-2023-21827046-GCABA-COMUNA6

VISTO: La Constitución de la Ciudad Autónoma de Buenos Aires, las Leyes Nros. 1777 y N° 3263 (texto consolidado Ley 6588), el Decreto N° 166/13, N° EX-2023-21827046-GCABA-COMUNA6 y,

CONSIDERANDO:

Que por el Expediente citado en el Visto tramita el relevamiento de oficio realizado por personal de arbolado perteneciente a esta Comuna 6 mediante el cual manifiesta la existencia de un ejemplar de la especie Fresno emplazado en la Av. Rivadavia 5579, de esta Ciudad Autónoma de Buenos Aires;

Que del análisis del estado fitosanitario del ejemplar presenta estar descalzado e inclinado hacia la calle, por lo que se recomienda la extracción de emergencia ante el riesgo que representa para los transeúntes y bienes;

Que la Gerencia Operativa Gestión Comunal indica la extracción toda vez que su estado fitosanitario no admite demora por encontrarse comprometidas la seguridad en la vía pública, la integridad de bienes o personas transeúntes, en los términos de los incisos a) y c) del artículo 15 de la Ley de Arbolado Público (Ley N° 3263);

Que asimismo faculta a la autoridad de aplicación en su artículo 15 a talar o extraer especies arbóreas cuando "El árbol esté seco (inc. a) e inc. c), para garantizar la seguridad de las personas y/o bienes";

Que en los autos caratulados "HERAS CLAUDIA c/ GOBIERNO DE LA CIUDAD DE BUENOS AIRES S/ AMPARO - AMBIENTAL" - EXPTE. N° A4570-2017/0, en trámite por ante el Juzgado Contencioso Administrativo y Tributario N° 13 Secretaría N° 26, se ha ordenado al Gobierno de la Ciudad Autónoma de Buenos Aires: "... Solamente podrán realizarse intervenciones en aquellos supuestos excepcionales que no admitan demora por encontrarse comprometidas la seguridad pública, la integridad de bienes o personas o la realización de obras públicas. En tales casos deberán de todos modos publicarse en la página oficial de internet —de modo claro y accesible— los informes técnicos respectivos e imágenes que ilustren detalladamente la situación previa y posterior a la intervención. (...) Fdo.: Guillermo Martín SCHEIBLER, JUEZ";

Que la inspectora de arbolado de esta repartición realizó el informe técnico correspondiente, en el marco de los artículos 3 (inc. b) y 11 de la Ley de Arbolado Público N° 3263;

Que de este modo en el informe técnico fitosanitario (IF-2023- 22274706 -GCABA-COMUNA6) consta la especie botánica, parámetros mecánicos y sanitarios del árbol, las recomendaciones del profesional y observaciones relacionadas con su estado;

Que, por otro lado, mediante el IF-2023- 22274853 -GCABA-COMUNA6 constan las vistas fotográficas del ejemplar en el que se ilustra la situación detallada;

Que, consecuentemente y por estrictas cuestiones de seguridad, corresponde dictar el acto administrativo que, con fundamento a lo expuesto, autorice la extracción del ejemplar involucrado;

Que la firma CASA MACCHI S.A resultó adjudicataria del renglón N° 6, correspondiente a la Comuna 6, en el marco de la Licitación N° 156/SIGAF/19 "Servicio de mantenimiento integral del arbolado público lineal o viario y demás servicios conexos de las Comunas de la Ciudad Autónoma de Buenos Aires";

Que la referida contratista informó que, a partir del 12 de enero del 2022, la razón social de la empresa fue modificada, adoptando el nombre de MIICA S.A, manteniendo su CUIT, conforme la escritura N° 026466087;

Que el Decreto N° 166/13, disponiendo este en su artículo 1° la transferencia a las Comunas de la Ciudad Autónoma de Buenos Aires de las misiones, funciones y responsabilidades establecidas en la Ley N° 3.263 (Ley de Arbolado) con las excepciones puntuales que ella explicita. Por ello y en uso de las facultades del Decreto N° 166/13,

EL PRESIDENTE

DE LA JUNTA COMUNAL DE LA COMUNA 6

RESUELVE:

Artículo 1.- Autorízase a la Empresa Adjudicataria MIICA S.A (actual denominación de CASA MACCHI S.A), CUIT 30-60812520-1, a que, en el marco del contrato vigente, proceda a extraer por cuenta y orden del Gobierno de la Ciudad de Buenos Aires el ejemplar Fresno emplazado en la Av. Rivadavia 5579 conforme el informe técnico IF-2023- 22274706 -GCABA-COMUNA6 que a todos sus efectos forman parte integrante de la presente.

Artículo 2°.- Dispónese la plantación de un nuevo ejemplar, en los lugares ocupados por el árbol extraído, de acuerdo con el capítulo II de la Ley N° 3.263.

Artículo 3.- Comuníquese a la Gerencia Operativa Gestión Comunal perteneciente a esta comuna N° 6 a efectos de cursar la correspondiente notificación a la empresa adjudicataria Miica S.A. Cumplido, archívese

Digitally signed by Federico Daniel Ballan
Date: 2023.06.08 16:55:45 ART
Location: Ciudad Autónoma de Buenos Aires

FEDERICO DANIEL BALLAN
Presidente Junta Comunal
JUNTA COMUNAL 6
AREA JEFE DE GOBIERNO

Digitally signed by Comunicaciones
Oficiales
DN: cn=Comunicaciones Oficiales
Date: 2023.06.08 16:55:49 -03'00'



PLANILLA DE INSPECCION DE ARBOLES

G.C.B.A.

INSPECCION N°

AVISO:

ARME

UBICACION DEL ARBOL

FECHA DE RELEVAMIENTO:

5, 6, 23

CALLE

AV. RIVA DAVIDA

N°

5579

ESPECIE BOTANICA

Fmesno

ARBOL SECO

ARBOL SEMISECO

PARAMETROS MECANICOS Y SANITARIOS DEL ARBOL

INCLINACION: SI / NO Mayor a 45°

Menor a 45°

ALTURA APROX (m)

6

DAP (cm)

25

ORIENTACION DE LA INCLINACION

Hacia la calle

Hacia la propiedad

Hacia el largo de la vereda

COPA DESBALANCEADA

DESCOPADO

DESCOPADO Y BROTADO

FUSTE

DESCORTEZAMIENTO

Cavidades

basal

media

alta

FRUCTIFICACIONES FUNGICAS

CODOMINANCIAS

CHORREADOS

Cavidad longitudinal en el fuste (m)

Espesor de pared remanente (cm)

RAIZ

Expuesta

Levanta vereda: m²

Provoca fisuras en el frente de la propiedad: SI / NO

RAMAS

Quebradas/ Fisuradas

Secas/ Secas en las puntas

Con cavidades/ Tumores o Cancros

Bajas

Excesivas/ Cruzadas

Codominancias

Con mal angulo de insercion

Tocones

Que invaden espacio aereo

HOJAS

De coloracion anormal

Con manchas foliares

Con signos de insectos

Sntomas de enfermedades

Defoliacion total / parcial

Recomendaciones del Inspector:

A: Objetivos de poda: Reduccion Riesgo/ Eliminar interferencias/ Reducir sombra/resistencia al viento/mejorar la estetica

B: Tipos de poda: Formacion/ Limpieza/ Aclareo/ Refaldado/Reduccion de copa/ Terciado/ Balanceo

C: Extraccion

D: Tratamiento sanitario

E: Trasplante

F: Corte de ra ces

SUPEFRFICIAL

PROFUNDA

Observaciones:

EXTRACCION DE EMERGENCIA, ARBOL DESCALZADO E
INCLINADO HACIA LA CALLE. PEDIDO COMO SSB1

Datos del Inspector/Verificador

PABLO FERNANDEZ

Pablo Fernandez

31624384

Nombre y Apellido

Firma

FM o DNI

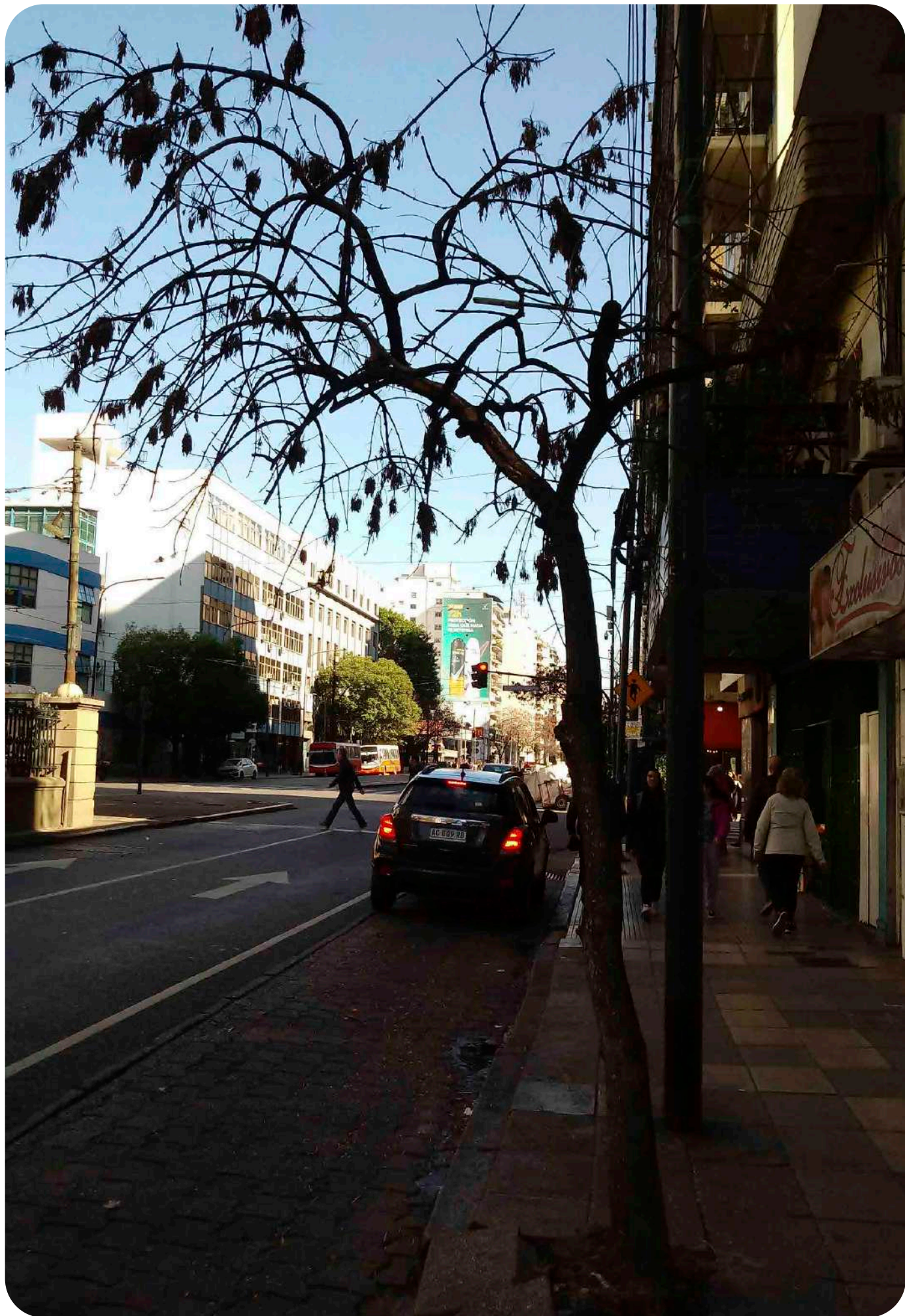



Av. Rivadavia 5579
F.F. 5



G O B I E R N O D E L A C I U D A D D E B U E N O S A I R E S

"1983-2023. 40 Años de Democracia"

Resolución Presidencia Junta Comuna

Número: RS-2023-22470255-GCABA-COMUNA6

Buenos Aires, Viernes 9 de Junio de 2023

Referencia: EX-2023-21828053- -GCABA-COMUNA6

VISTO: La Constitución de la Ciudad Autónoma de Buenos Aires, las Leyes Nros. 1777 y N° 3263 (texto consolidado Ley 6588), el Decreto N° 166/13, N° EX-2023-21828053-GCABA-COMUNA6 y,

CONSIDERANDO:

Que por el Expediente citado en el Visto tramita el relevamiento de oficio realizado por personal de arbolado perteneciente a esta Comuna 6 mediante el cual manifiesta la existencia de un ejemplar de la especie Ficus Benjamina emplazado en la calle Portugal 565, de esta Ciudad Autónoma de Buenos Aires;

Que del análisis del estado fitosanitario del ejemplar presenta estar descalzado e inclinado hacia la calle, por lo que se recomienda la extracción de emergencia ante el riesgo que representa para los transeúntes y bienes;

Que la Gerencia Operativa Gestión Comunal indica la extracción toda vez que su estado fitosanitario no admite demora por encontrarse comprometidas la seguridad en la vía pública, la integridad de bienes o personas transeúntes, en los términos de los incisos a) y c) del artículo 15 de la Ley de Arbolado Público (Ley N° 3263);

Que asimismo faculta a la autoridad de aplicación en su artículo 15 a talar o extraer especies arbóreas cuando "El árbol esté seco (inc. a) e inc. c), para garantizar la seguridad de las personas y/o bienes";

Que en los autos caratulados "HERAS CLAUDIA c/ GOBIERNO DE LA CIUDAD DE BUENOS AIRES S/ AMPARO - AMBIENTAL" - EXPTE. N° A4570-2017/0, en trámite por ante el Juzgado Contencioso Administrativo y Tributario N° 13 Secretaría N° 26, se ha ordenado al Gobierno de la Ciudad Autónoma de Buenos Aires: "... Solamente podrán realizarse intervenciones en aquellos supuestos excepcionales que no admitan demora por encontrarse comprometidas la seguridad pública, la integridad de bienes o personas o la realización de obras públicas. En tales casos deberán de todos modos publicarse en la página oficial de internet —de modo claro y accesible— los informes técnicos respectivos e imágenes que ilustren detalladamente la situación previa y posterior a la intervención. (...) Fdo.: Guillermo Martín SCHEIBLER, JUEZ";

Que la inspectora de arbolado de esta repartición realizó el informe técnico correspondiente, en el marco de los artículos 3 (inc. b) y 11 de la Ley de Arbolado Público N° 3263;

Que de este modo en el informe técnico fitosanitario (IF-2023- 22274998-GCABA-COMUNA6) consta la especie botánica, parámetros mecánicos y sanitarios del árbol, las recomendaciones del profesional y observaciones relacionadas con su estado;

Que, por otro lado, mediante el IF-2023- 22275199-GCABA-COMUNA6 constan las vistas fotográficas del ejemplar en el que se ilustra la situación detallada;

Que, consecuentemente y por estrictas cuestiones de seguridad, corresponde dictar el acto administrativo que, con fundamento a lo expuesto, autorice la extracción del ejemplar involucrado;

Que la firma CASA MACCHI S.A resultó adjudicataria del renglón N° 6, correspondiente a la Comuna 6, en el marco de la Licitación N° 156/SIGAF/19 "Servicio de mantenimiento integral del arbolado público lineal o viario y demás servicios conexos de las Comunas de la Ciudad Autónoma de Buenos Aires";

Que la referida contratista informó que, a partir del 12 de enero del 2022, la razón social de la empresa fue modificada, adoptando el nombre de MIICA S.A, manteniendo su CUIT, conforme la escritura N° 026466087;

Que el Decreto N° 166/13, disponiendo este en su artículo 1° la transferencia a las Comunas de la Ciudad Autónoma de Buenos Aires de las misiones, funciones y responsabilidades establecidas en la Ley N° 3.263 (Ley de Arbolado) con las excepciones puntuales que ella explicita. Por ello y en uso de las facultades del Decreto N° 166/13,

EL PRESIDENTE

DE LA JUNTA COMUNAL DE LA COMUNA 6

RESUELVE:

Artículo 1.- Autorízase a la Empresa Adjudicataria MIICA S.A (actual denominación de CASA MACCHI S.A), CUIT 30-60812520-1, a que, en el marco del contrato vigente, proceda a extraer por cuenta y orden del Gobierno de la Ciudad de Buenos Aires el ejemplar Ficus Benjamina emplazado en la calle Portugal 565 conforme el informe técnico IF-2023- 22274998-GCABA-COMUNA6 que a todos sus efectos forman parte integrante de la presente.

Artículo 2°.- Dispónese la plantación de un nuevo ejemplar, en los lugares ocupados por el árbol extraído, de acuerdo con el capítulo II de la Ley N° 3.263.

Artículo 3.- Comuníquese a la Gerencia Operativa Gestión Comunal perteneciente a esta comuna N° 6 a efectos de cursar la correspondiente notificación a la empresa adjudicataria Miica S.A. Cumplido, archívese

Digitally signed by Federico Daniel Ballan
Date: 2023.06.09 15:29:34 ART
Location: Ciudad Autónoma de Buenos Aires

FEDERICO DANIEL BALLAN
Presidente Junta Comunal
JUNTA COMUNAL 6
AREA JEFE DE GOBIERNO

Digitally signed by Comunicaciones
Oficiales
DN: cn=Comunicaciones Oficiales
Date: 2023.06.09 15:29:43 -03'00'



GOBIERNO DE LA CIUDAD DE BUENOS AIRES
PLANILLA DE INSPECCION DE ARBOLES

INSPECCION N°

FECHA DE RELEVAMIENTO:

29.05.23

G.C.B.A.

AVISO:

ARME

UBICACION DEL ARBOL

CALLE

Porto Real

N°

565 601

ESPECIE BOTANICA

Ficus benjamina

ARBOL SECO

ARBOL SEMISECO

PARAMETROS MECANICOS Y SANITARIOS DEL ARBOL

INCLINACION: SI / NO Mayor a 45°

Menor a 45°

ALTURA APROX (m)

1.5

DAP (cm)

20

ORIENTACION DE LA INCLINACION

Hacia la calle

Hacia la propiedad

Hacia el largo de la vereda

COPA DESBALANCEADA

DESCOPADO

X

DESCOPADO Y BROTADO

FRUCTIFICACIONES FUNGICAS

CODOMINANCIAS

CHORREADOS

Cavidad longitudinal en el fuste (m)

Espesor de pared remanente (cm)

FUSTE

DESCORTEZAMIENTO

Cavidades

basal

media

alta

pequeñas

grandes

RAIZ

Expuesta

Levanta vereda: m²

Provoca fisuras en el frente de la propiedad: SI / NO

RAMAS

Quebradas/ Fisuradas

Secas/ Secas en las puntas

Con cavidades/ Tumores o Cancros

Bajas

Excesivas/ Cruzadas

Codominancias

Con mal angulo de insercion

Tocones

Que invaden espacio aereo

HOJAS

De coloracion anormal

Con manchas foliares

Con signos de insectos

Sntomas de enfermedades

Defoliacion total / parcial

Recomendaciones del Inspector:

A: Objetivos de poda: Reduccion Riesgo/ Eliminar interferencias/ Reducir sombra/resistencia al viento/mejorar la estetica

B: Tipos de poda: Formacion/ Limpieza/ Aclareo/ Refaldado/Reduccion de copa/ Terciado/ Balanceo

C: Extraccion D: Tratamiento sanitario E: Trasplante F: Corte de ra ces

SUPERFICIAL

PROFUNDA

Observaciones:

El ejemplar se encuentra completamente
seco por haber sido descopado por particulares.
Se indica en extraccion.

Datos del Inspector/Verificador

Betsabé Perelló

Nombre y Apellido

Firma

31260842

FM o DNI

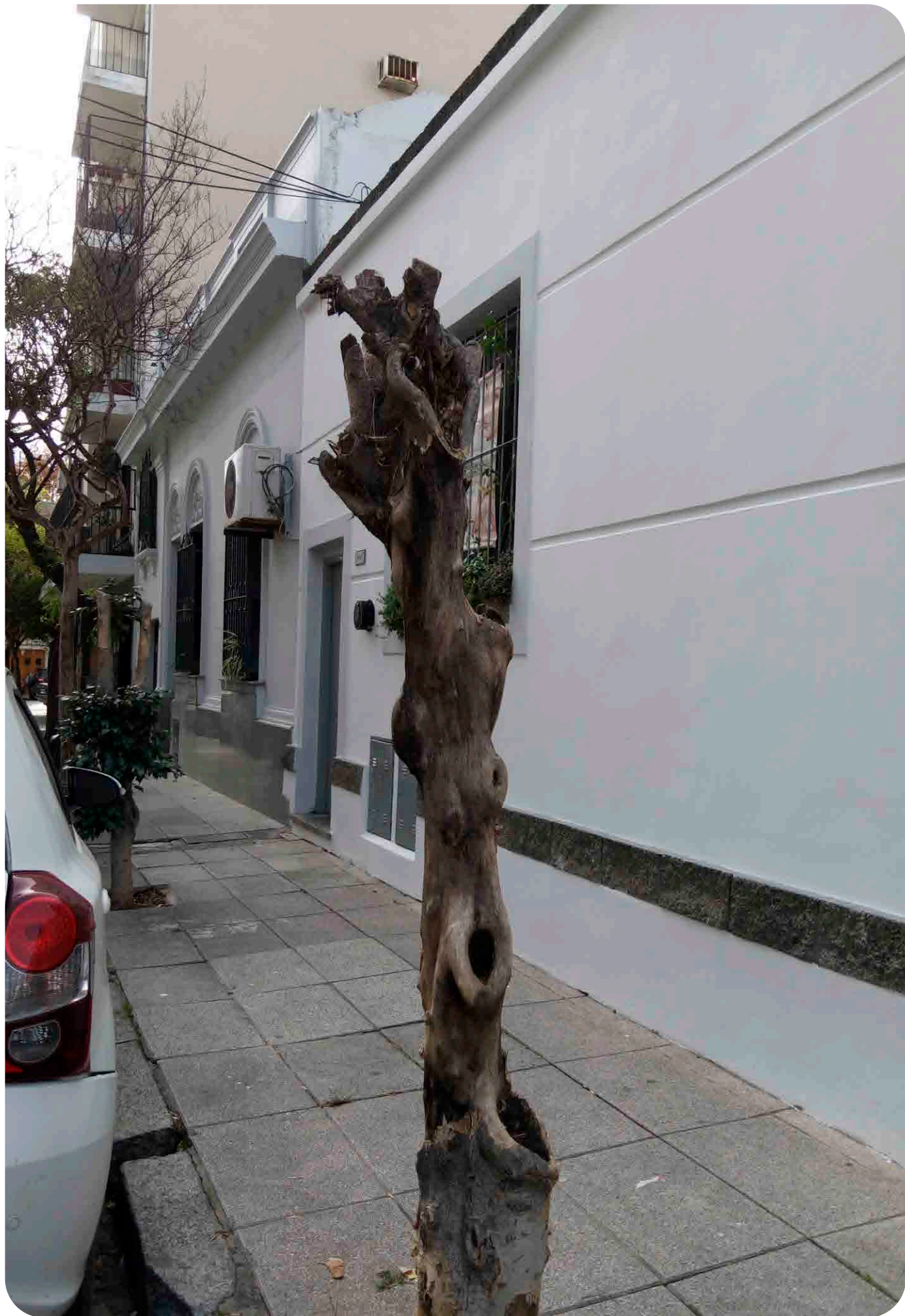

A photograph of a white building's exterior. The building has a white facade with horizontal lines. A window with a white frame and a flower box is visible. A red car is parked on the left side of the frame. The sidewalk is made of stone tiles. A green banner with white text is overlaid on the image.

portugal 565 L/D1

extr ff



GOBIERNO DE LA CIUDAD DE BUENOS AIRES

"1983-2023. 40 Años de Democracia"

Resolución Presidencia Junta Comuna

Número: RS-2023-22470372-GCABA-COMUNA6

Buenos Aires, Viernes 9 de Junio de 2023

Referencia: EX-2023- 21826675-GCABA-COMUNA6

VISTO: La Constitución de la Ciudad Autónoma de Buenos Aires, las Leyes Nros. 1777 y N° 3263 (texto consolidado Ley 6588), el Decreto N° 166/13, N° EX-2023- 21826675-GCABA-COMUNA6 y,

CONSIDERANDO:

Que por el Expediente citado en el Visto tramita el relevamiento de oficio realizado por personal de arbolado perteneciente a esta Comuna 6 mediante el cual manifiesta la existencia de un ejemplar de la especie *Eriobotrya Japonica* (níspero) emplazado en la calle Mendez de Andes N° 1253, de esta Ciudad Autónoma de Buenos Aires;

Que del análisis del estado fitosanitario del ejemplar presenta estar compartiendo plantera con un ejemplar de *Fraxinus Pensylvanica* adulto vital, el cual se encuentra inclinado, por lo que el níspero compromete acentuando su inclinación, por lo que se recomienda la extracción de emergencia ante el riesgo que representa para los transeúntes y bienes;

Que la Gerencia Operativa Gestión Comunal indica la extracción toda vez que su estado fitosanitario no admite demora por encontrarse comprometidas la seguridad en la vía pública, la integridad de bienes o personas transeúntes, en los términos de los incisos a) y c) del artículo 15 de la Ley de Arbolado Público (Ley N° 3263);

Que asimismo faculta a la autoridad de aplicación en su artículo 15 a talar o extraer especies arbóreas cuando "El árbol esté seco (inc. a) e inc. c), para garantizar la seguridad de las personas y/o bienes";

Que en los autos caratulados "HERAS CLAUDIA c/ GOBIERNO DE LA CIUDAD DE BUENOS AIRES S/ AMPARO - AMBIENTAL" - EXPTE. N° A4570-2017/0, en trámite por ante el Juzgado Contencioso Administrativo y Tributario N° 13 Secretaría N° 26, se ha ordenado al Gobierno de la Ciudad Autónoma de Buenos Aires: "... Solamente podrán realizarse intervenciones en aquellos supuestos excepcionales que no admitan demora por encontrarse comprometidas la seguridad pública, la integridad de bienes o personas o la realización de obras públicas. En tales casos deberán de todos modos publicarse en la página oficial de internet —de modo claro y accesible— los informes técnicos respectivos e imágenes que ilustren detalladamente la situación previa y posterior a la intervención. (...) Fdo.: Guillermo Martín SCHEIBLER, JUEZ";

Que la inspectora de arbolado de esta repartición realizó el informe técnico correspondiente, en el marco de los artículos 3 (inc. b) y 11 de la Ley de Arbolado Público N° 3263;

Que de este modo en el informe técnico fitosanitario (IF-2023- 22275533 -GCABA-COMUNA6) consta la

especie botánica, parámetros mecánicos y sanitarios del árbol, las recomendaciones del profesional y observaciones relacionadas con su estado;

Que, por otro lado, mediante el IF-2023- 22275614 -GCABA-COMUNA6 constan las vistas fotográficas del ejemplar en el que se ilustra la situación detallada;

Que, consecuentemente y por estrictas cuestiones de seguridad, corresponde dictar el acto administrativo que, con fundamento a lo expuesto, autorice la extracción del ejemplar involucrado;

Que la firma CASA MACCHI S.A resultó adjudicataria del renglón N° 6, correspondiente a la Comuna 6, en el marco de la Licitación N° 156/SIGAF/19 "Servicio de mantenimiento integral del arbolado público lineal o viario y demás servicios conexos de las Comunas de la Ciudad Autónoma de Buenos Aires";

Que la referida contratista informó que, a partir del 12 de enero del 2022, la razón social de la empresa fue modificada, adoptando el nombre de MIICA S.A, manteniendo su CUIT, conforme la escritura N° 026466087;

Que el Decreto N° 166/13, disponiendo este en su artículo 1° la transferencia a las Comunas de la Ciudad Autónoma de Buenos Aires de las misiones, funciones y responsabilidades establecidas en la Ley N° 3.263 (Ley de Arbolado) con las excepciones puntuales que ella explicita. Por ello y en uso de las facultades del Decreto N° 166/13,

EL PRESIDENTE

DE LA JUNTA COMUNAL DE LA COMUNA 6

RESUELVE:

Artículo 1.- Autorízase a la Empresa Adjudicataria MIICA S.A (actual denominación de CASA MACCHI S.A), CUIT 30-60812520-1, a que, en el marco del contrato vigente, proceda a extraer por cuenta y orden del Gobierno de la Ciudad de Buenos Aires el ejemplar Eriobotrya Japonica (níspero) emplazado en la calle Mendez de Andes 1253 conforme el informe técnico IF-2023- 22275533 -GCABA-COMUNA6 que a todos sus efectos forman parte integrante de la presente.

Artículo 2°.- Dispónese la plantación de un nuevo ejemplar, en los lugares ocupados por el árbol extraído, de acuerdo con el capítulo II de la Ley N° 3.263.

Artículo 3.- Comuníquese a la Gerencia Operativa Gestión Comunal perteneciente a esta comuna N° 6 a efectos de cursar la correspondiente notificación a la empresa adjudicataria Miica S.A. Cumplido, archívese.

Digitally signed by Federico Daniel Ballan
Date: 2023.06.09 15:30:10 ART
Location: Ciudad Autónoma de Buenos Aires

FEDERICO DANIEL BALLAN
Presidente Junta Comunal
JUNTA COMUNAL 6
AREA JEFE DE GOBIERNO

Digitally signed by Comunicaciones
Oficiales
DN: cn=Comunicaciones Oficiales
Date: 2023.06.09 15:30:14 -03'00'



GOBIERNO DE LA CIUDAD DE BUENOS AIRES
FLANILLA DE INSPECCION DE ARBOLES

G.C.B.A.

AVISO:

INSPECCION N°

ARAME

FECHA DE RELEVAMIENTO:

LUBICACION DEL ARBOL

CALLE

Mendez de Ardes

N° 1253 ex a

ESPECIE BOTANICA

Enbobotrya Japonica

ARBOL SECO

ARBOL SEMISECO

PARAMETROS MECANICOS Y SANITARIOS DEL ARBOL

ALTURA APROX (m)

5

INCLINACION: SI / NO Mayor a 45°

Menor a 45°

DAP (cm)

30

ORIENTACION DE LA INCLINACION

Hacia la calle

Hacia la propiedad

Hacia el largo de la vereda

COPA DESBALANCEADA

DESCOPADO

DESCOPADO Y BROTADO

DESCORTEZAMIENTO

FRUCTIFICACIONES FOTOGICAS

FUSTE

DESCORTEZAMIENTO

Cavidades

CODOMINANCIAS

pequeñas

grandes

basal

media

alta

CHORREADOS

Cavidad longitudinal en el fuste (m)

Espesor de pared remanente (cm)

RAIZ

Expuesta

Llevanta vereda: m²

Provea fisuras en el frente de la propiedad: SI / NO

RAMAS

Quebradas/ Fisuradas

Secas/ Secas en las puntas

Con cavidades/ Tumores o Cánceros

Bajas

Excesivas/ Cruzadas

Codominancias

Con mal angulo de insercion

Tocones

Que invaden espacio aereo

HOJAS

De coloracion anormal

Con manchas foliares

Con signos de insectos

Sntomas de enfermedades

Defoliacion total / parcial

Recomendaciones del Inspector:

A: Objetivos de poda: Reduccion Riesgo/ Eliminar interferencias/ Reducir sombra/resistencia al viento/mejorar la estetica

B: Tipos de poda: Formacion/ Limpieza/ Aclareo/ Refajado/ Reduccion de copa/ Terciado/ Balanceo

C: Extraccion

D: Tratamiento sanitario

E: Trasplante

F: Corte de ra ces

SUPERFICIAL

PROFUNDA

Observaciones:

El ejemplar se encuentra como portuquero plantado con un ejemplar de fraxinus per sylvatica adulto vital, el cual se encuentra inclinado. El N° 3 pero compromete la inclinacion, acentuandola y generando un riesgo. Se indico su extraccion.

Datos del Inspector/Verificador

Josell Petrichi

Nombre y Apellido

[Firma]

Firma

31260842

FM o DNI







G O B I E R N O D E L A C I U D A D D E B U E N O S A I R E S
"1983-2023. 40 Años de Democracia"

Resolución Presidencia Junta Comuna

Número: RS-2023-22689194-GCABA-COMUNA6

Buenos Aires, Lunes 12 de Junio de 2023

Referencia: EX-2023- 22630738-GCABA-COMUNA6

VISTO: La Constitución de la Ciudad Autónoma de Buenos Aires, las Leyes Nros. 1777 y N° 3263 (texto consolidado Ley 6588), el Decreto N° 166/13, el EX-2023- 22630738-GCABA-COMUNA6 y,

CONSIDERANDO:

Que por el Expediente citado en el Visto tramita el relevamiento de oficio realizado por personal de arbolado perteneciente a esta Comuna 6 mediante el cual manifiesta la existencia de un ejemplar de la especie Palmera sp emplazado en la Escuela Marcelo T de Alvear sito en la Av. J.B Alberdi N°163 de esta Ciudad Autónoma de Buenos Aires;

Que del análisis del estado fitosanitario del ejemplar presenta riesgo de derrumbe de la pared medianera del establecimiento, por lo que se recomienda la extracción de emergencia ante el riesgo que representa para los transeúntes y bienes;

Que la Gerencia Operativa Gestión Comunal indica la extracción toda vez que su estado fitosanitario no admite demora por encontrarse comprometidas la seguridad en la vía pública, la integridad de bienes o personas transeúntes, en los términos de los incisos a) y c) del artículo 15 de la Ley de Arbolado Público (Ley N° 3263);

Que asimismo faculta a la autoridad de aplicación en su artículo 15 a talar o extraer especies arbóreas cuando "El árbol esté seco (inc. a) e inc. c), para garantizar la seguridad de las personas y/o bienes";

Que en los autos caratulados "HERAS CLAUDIA c/ GOBIERNO DE LA CIUDAD DE BUENOS AIRES S/ AMPARO - AMBIENTAL" - EXPTE. N° A4570-2017/0, en trámite por ante el Juzgado Contencioso Administrativo y Tributario N° 13 Secretaría N° 26, se ha ordenado al Gobierno de la Ciudad Autónoma de Buenos Aires: "... Solamente podrán realizarse intervenciones en aquellos supuestos excepcionales que no admitan demora por encontrarse comprometidas la seguridad pública, la integridad de bienes o personas o la realización de obras públicas. En tales casos deberán de todos modos publicarse en la página oficial de internet —de modo claro y accesible— los informes técnicos respectivos e imágenes que ilustren detalladamente la situación previa y posterior a la intervención. (...) Fdo.: Guillermo Martín SCHEIBLER, JUEZ";

Que la inspectora de arbolado de esta repartición realizó el informe técnico correspondiente, en el marco de los artículos 3 (inc. b) y 11 de la Ley de Arbolado Público N° 3263;

Que de este modo en el informe técnico fitosanitario (IF-2023- 22636650-GCABA-COMUNA6) consta la especie botánica, parámetros mecánicos y sanitarios del árbol, las recomendaciones del profesional y

observaciones relacionadas con su estado;

Que, por otro lado, mediante el IF-2023- 22636829-GCABA-COMUNA6 constan las vistas fotográficas del ejemplar en el que se ilustra la situación detallada;

Que, consecuentemente y por estrictas cuestiones de seguridad, corresponde dictar el acto administrativo que, con fundamento a lo expuesto, autorice la extracción del ejemplar involucrado;

Que la firma CASA MACCHI S.A resultó adjudicataria del renglón N° 6, correspondiente a la Comuna 6, en el marco de la Licitación N° 156/SIGAF/19 "Servicio de mantenimiento integral del arbolado público lineal o viario y demás servicios conexos de las Comunas de la Ciudad Autónoma de Buenos Aires";

Que la referida contratista informó que, a partir del 12 de enero del 2022, la razón social de la empresa fue modificada, adoptando el nombre de MIICA S.A, manteniendo su CUIT, conforme la escritura N° 026466087;

Que el Decreto N° 166/13, disponiendo este en su artículo 1° la transferencia a las Comunas de la Ciudad Autónoma de Buenos Aires de las misiones, funciones y responsabilidades establecidas en la Ley N° 3.263 (Ley de Arbolado) con las excepciones puntuales que ella explicita. Por ello y en uso de las facultades del Decreto N° 166/13,

EL PRESIDENTE

DE LA JUNTA COMUNAL DE LA COMUNA 6

RESUELVE:

Artículo 1.- Autorízase a la Empresa Adjudicataria MIICA S.A (actual denominación de CASA MACCHI S.A), CUIT 30-60812520-1, a que, en el marco del contrato vigente, proceda a extraer por cuenta y orden del Gobierno de la Ciudad de Buenos Aires el ejemplar Palmera sp emplazado en la Escuela Marcelo T de Alvear sito en la Av. J.B Alberdi N° 163 conforme el informe técnico IF-2023- 22636650-GCABA-COMUNA6 que a todos sus efectos forman parte integrante de la presente.

Artículo 2°.- Dispónese la plantación de un nuevo ejemplar, en los lugares ocupados por el árbol extraído, de acuerdo con el capítulo II de la Ley N° 3.263.

Artículo 3.- Comuníquese a la Gerencia Operativa Gestión Comunal perteneciente a esta comuna N° 6 a efectos de cursar la correspondiente notificación a la empresa adjudicataria Miica S.A. Cumplido, archívese

Digitally signed by Federico Daniel Ballan
Date: 2023.06.12 15:28:30 ART
Location: Ciudad Autónoma de Buenos Aires

FEDERICO DANIEL BALLAN
Presidente Junta Comunal
JUNTA COMUNAL 6
AREA JEFE DE GOBIERNO

Digitally signed by Comunicaciones
Oficiales
DN: cn=Comunicaciones Oficiales
Date: 2023.06.12 15:28:34 -03'00'



GOBIERNO DE LA CIUDAD DE BUENOS AIRES

PLANILLA DE INSPECCION DE ARBOLES

G.C.B.A.

INSPECCION N°

AVISO:

FECHA DE RELEVAMIENTO: 07/06/2023

ARME

UBICACION DEL ARBOL

CALLE

Escuela Manuel T. de Alvear (J.B. Alberdi)

N° 163

ESPECIE BOTANICA

Palmera sp

ARBOL SECO

ARBOL SEMISECO

PARAMETROS MECANICOS Y SANITARIOS DEL ARBOL

INCLINACION: SI / NO Mayor a 45°

ALTURA APROX (m)

60

Menor a 45°

DAP (cm)

5

ORIENTACION DE LA INCLINACION

Hacia la calle

Hacia la propiedad

Hacia el largo de la vereda

COPA DESBALANCEADA

DESCOPADO

DESCOPADO Y BROTADO

FUSTE

DESCORTEZAMIENTO

Cavidades

FRUCTIFICACIONES FUNGICAS

CODOMINANCIAS

CHORREADOS

pequeñas

basal

media

alta

Cavidad longitudinal en el fuste (m)

grandes

Espesor de pared remanente (cm)

RAIZ

Expuesta

Provoca fisuras en el frente de la propiedad: SI / NO

Levanta vereda: m²

RAMAS

Quebradas/ Fisuradas

Secas/ Secas en las puntas

Con cavidades/ Tumores o Cancros

Bajas

Excesivas/ Cruzadas

Codominancias

Con mal angulo de insercion

Tocones

Que invaden espacio aereo

HOJAS

De coloracion anormal

Síntomas de enfermedades

Con manchas foliares

Defoliacion total / parcial

Con signos de insectos

Recomendaciones del Inspector:

A: Objetivos de poda: Reduccion Riesgo/ Eliminar interferencias/ Reducir sombra/resistencia al viento/mejorar la estetica

B: Tipos de poda: Formacion/ Limpieza/ Aclareo/ Refaldado/Reduccion de copa/ Terciado/ Balanceo

C: Extraccion

D: Tratamiento sanitario

E: Trasplante

F: Corte de raíces

SUPEFRICIAL

PROFUNDA

Observaciones:

Se procede a su extraccion por riesgo de derrumbe de pared medianera y rajaduras.

Datos del Inspector/Verificador

Franco Colucci

Nombre y Apellido

Firma

71665683

FM o DNI







G O B I E R N O D E L A C I U D A D D E B U E N O S A I R E S

"1983-2023. 40 Años de Democracia"

Resolución Presidencia Junta Comuna

Número: RS-2023-22901490-GCABA-COMUNA6

Buenos Aires, Martes 13 de Junio de 2023

Referencia: EX-2023- 22631210-GCABA-COMUNA6

VISTO: La Constitución de la Ciudad Autónoma de Buenos Aires, las Leyes Nros. 1777 y N° 3263 (texto consolidado Ley 6588), el Decreto N° 166/13, N° EX-2023- 22631210-GCABA-COMUNA6 y,

CONSIDERANDO:

Que por el Expediente citado en el Visto tramita el relevamiento de oficio realizado por personal de arbolado perteneciente a esta Comuna 6 mediante el cual manifiesta la existencia de un ejemplar de la especie *Fraxinus Pennsylvanica* emplazado en la calle Yerbal 869 de esta Ciudad Autónoma de Buenos Aires;

Que del análisis del estado fitosanitario del ejemplar éste se presenta seco, por lo que se recomienda la extracción de emergencia con previo descope ante el riesgo que representa para los transeúntes y bienes;

Que la Gerencia Operativa Gestión Comunal indica la extracción toda vez que su estado fitosanitario no admite demora por encontrarse comprometidas la seguridad en la vía pública, la integridad de bienes o personas transeúntes, en los términos de los incisos a) y c) del artículo 15 de la Ley de Arbolado Público (Ley N° 3263);

Que asimismo faculta a la autoridad de aplicación en su artículo 15 a talar o extraer especies arbóreas cuando "El árbol esté seco (inc. a) e inc. c), para garantizar la seguridad de las personas y/o bienes";

Que en los autos caratulados "HERAS CLAUDIA c/ GOBIERNO DE LA CIUDAD DE BUENOS AIRES S/ AMPARO - AMBIENTAL" - EXPTE. N° A4570-2017/0, en trámite por ante el Juzgado Contencioso Administrativo y Tributario N° 13 Secretaría N° 26, se ha ordenado al Gobierno de la Ciudad Autónoma de Buenos Aires: "... Solamente podrán realizarse intervenciones en aquellos supuestos excepcionales que no admitan demora por encontrarse comprometidas la seguridad pública, la integridad de bienes o personas o la realización de obras públicas. En tales casos deberán de todos modos publicarse en la página oficial de internet —de modo claro y accesible— los informes técnicos respectivos e imágenes que ilustren detalladamente la situación previa y posterior a la intervención. (...) Fdo.: Guillermo Martín SCHEIBLER, JUEZ";

Que la inspectora de arbolado de esta repartición realizó el informe técnico correspondiente, en el marco de los artículos 3 (inc. b) y 11 de la Ley de Arbolado Público N° 3263;

Que de este modo en el informe técnico fitosanitario (IF-2023- 22638094 -GCABA-COMUNA6) consta la especie botánica, parámetros mecánicos y sanitarios del árbol, las recomendaciones del profesional y observaciones relacionadas con su estado;

Que, por otro lado, mediante el IF-2023- 22638237 -GCABA-COMUNA6 constan las vistas fotográficas del ejemplar en el que se ilustra la situación detallada;

Que, consecuentemente y por estrictas cuestiones de seguridad, corresponde dictar el acto administrativo que, con fundamento a lo expuesto, autorice la extracción del ejemplar involucrado;

Que la firma CASA MACCHI S.A resultó adjudicataria del renglón N° 6, correspondiente a la Comuna 6, en el marco de la Licitación N° 156/SIGAF/19 "Servicio de mantenimiento integral del arbolado público lineal o viario y demás servicios conexos de las Comunas de la Ciudad Autónoma de Buenos Aires";

Que la referida contratista informó que, a partir del 12 de enero del 2022, la razón social de la empresa fue modificada, adoptando el nombre de MIICA S.A, manteniendo su CUIT, conforme la escritura N° 026466087;

Que el Decreto N° 166/13, disponiendo este en su artículo 1° la transferencia a las Comunas de la Ciudad Autónoma de Buenos Aires de las misiones, funciones y responsabilidades establecidas en la Ley N° 3.263 (Ley de Arbolado) con las excepciones puntuales que ella explicita. Por ello y en uso de las facultades del Decreto N° 166/13,

EL PRESIDENTE

DE LA JUNTA COMUNAL DE LA COMUNA 6

RESUELVE:

Artículo 1.- Autorízase a la Empresa Adjudicataria MIICA S.A (actual denominación de CASA MACCHI S.A), CUIT 30-60812520-1, a que, en el marco del contrato vigente, proceda a extraer por cuenta y orden del Gobierno de la Ciudad de Buenos Aires el ejemplar Fraxinus Pennsylvanica emplazado en la calle Yerbal 869 conforme el informe técnico IF-2023- 22638094 -GCABA-COMUNA6 que a todos sus efectos forman parte integrante de la presente.

Artículo 2°.- Dispónese la plantación de un nuevo ejemplar, en los lugares ocupados por el árbol extraído, de acuerdo con el capítulo II de la Ley N° 3.263.

Artículo 3.- Comuníquese a la Gerencia Operativa Gestión Comunal perteneciente a esta comuna N° 6 a efectos de cursar la correspondiente notificación a la empresa adjudicataria Miica S.A. Cumplido, archívese

Digitally signed by Federico Daniel Ballan
Date: 2023.06.13 16:13:22 ART
Location: Ciudad Autónoma de Buenos Aires

FEDERICO DANIEL BALLAN
Presidente Junta Comunal
JUNTA COMUNAL 6
AREA JEFE DE GOBIERNO

Digitally signed by Comunicaciones
Oficiales
DN: cn=Comunicaciones Oficiales
Date: 2023.06.13 16:13:25 -03'00'



GOBIERNO DE LA CIUDAD DE BUENOS AIRES
PLANILLA DE INSPECCION DE ARBOLES

G.C.B.A.

INSPECCION N°

AVISO:

FECHA DE RELEVAMIENTO:

6/6/2023

ARME

UBICACION DEL ARBOL

CALLE

Nyerbal

N° 869

ESPECIE BOTANICA

Fraxinus pennsylvanica

ARBOL SECO

X

ARBOL SEMISECO

PARAMETROS MECANICOS Y SANITARIOS DEL ARBOL

INCLINACION: SI / NO

Mayor a 45°

ALTURA APROX (m)

6

Menor a 45°

DAP (cm)

15

ORIENTACION DE LA INCLINACION

Hacia la calle

Hacia la propiedad

Hacia el largo de la vereda

COPA DESBALANCEADA

DESCOPADO

DESCOPADO Y BROTADO

FUSTE

DESCORTEZAMIENTO

Cavidades

FRUCTIFICACIONES FUNGICAS

CODOMINANCIAS

CHORREADOS

Cavidad longitudinal en el fuste (m)

Espesor de pared remanente (cm)

RAIZ

Expuesta
Levanta vereda: m²

Provoca fisuras en el frente de la propiedad: SI / NO

RAMAS

Quebradas/ Fisuradas
Secas/ Secas en las puntas
Con cavidades/ Tumores o Cancros
Bajas
Excesivas/ Cruzadas

Codominancias
Con mal angulo de insercion
Tocones
Que invaden espacio aereo

HOJAS

De coloracion anormal
Con manchas foliares
Con signos de insectos

Sntomas de enfermedades
Defoliacion total/ parcial

Recomendaciones del Inspector:

A: Objetivos de poda: Reduccion Riesgo/ Eliminar interferencias/ Reducir sombra/resistencia al viento/mejorar la estetica

B: Tipos de poda: Formacion/ Limpieza/ Aclareo/ Refaldado/Reduccion de copa/ Terciado/ Balanceo

C: Extraccion

D: Tratamiento sanitario

E: Trasplante

F: Corte de ra ces

SUPERFICIAL

PROFUNDA

Observaciones:

Arbol seco de mediano porte requiere extraccion con
previo descope y reposición de la plantación. Prioridad media

Datos del Inspector/Verificador

Moriano Statuto

Nombre y Apellido

Moriano Statuto

Firma

40673968

FM o DNI

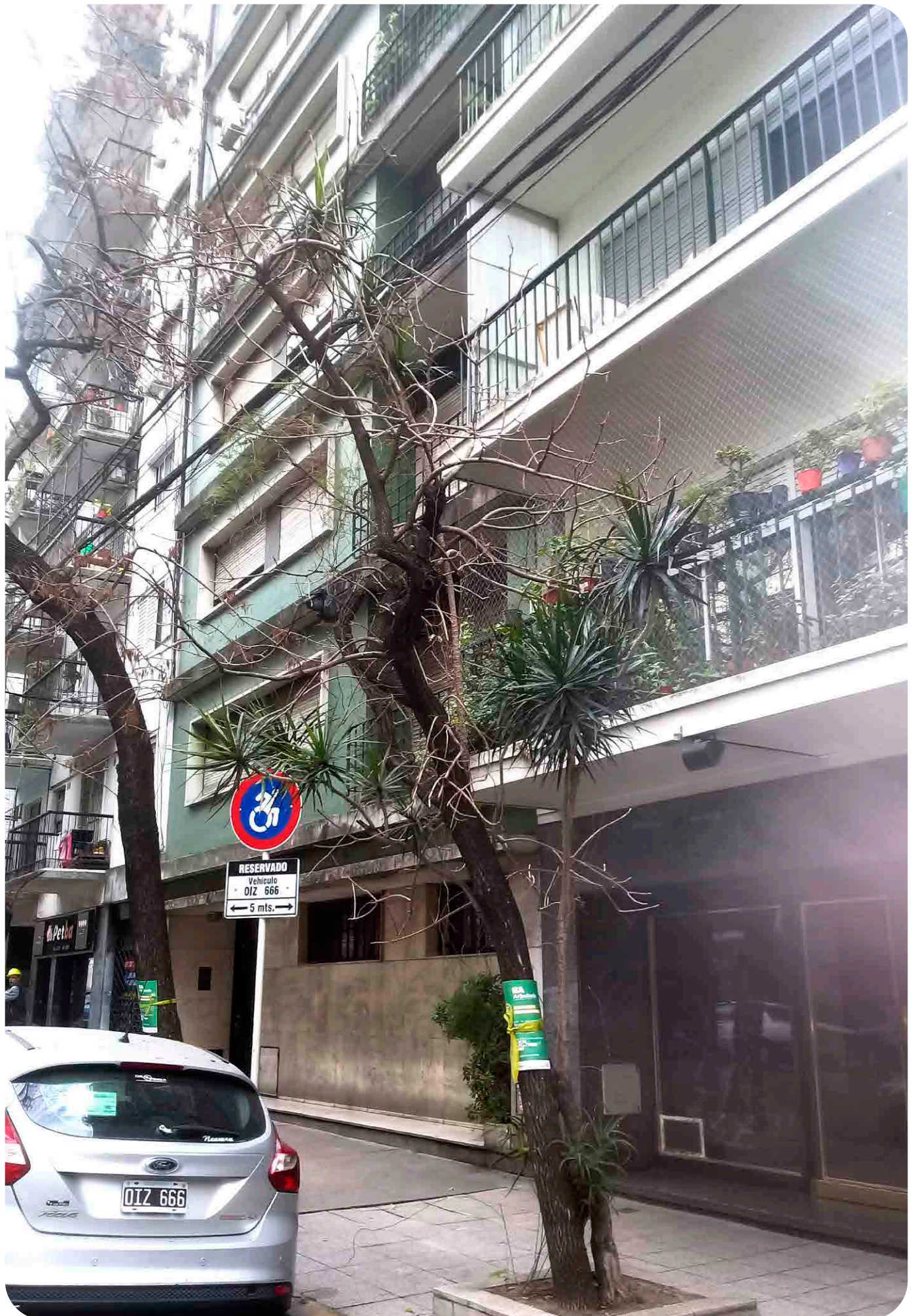

yermal 869

extr x2 ff





G O B I E R N O D E L A C I U D A D D E B U E N O S A I R E S

"1983-2023. 40 Años de Democracia"

Resolución Presidencia Junta Comuna

Número: RS-2023-22885562-GCABA-COMUNA6

Buenos Aires, Martes 13 de Junio de 2023

Referencia: EX-2023- 22630276-GCABA-COMUNA6

VISTO: La Constitución de la Ciudad Autónoma de Buenos Aires, las Leyes Nros. 1777 y N° 3263 (texto consolidado Ley 6588), el Decreto N° 166/13, N° EX-2023- 22630276-GCABA-COMUNA6 y,

CONSIDERANDO:

Que por el Expediente citado en el Visto tramita el relevamiento de oficio realizado por personal de arbolado perteneciente a esta Comuna 6 mediante manifiesta la existencia de un ejemplar de la especie Ficus Benjamina emplazado en la calle Chaco 96 de esta Ciudad Autónoma de Buenos Aires;

Que del análisis del estado fitosanitario del ejemplar presenta estar totalmente seco con descortezamiento en fuste y ramas, por lo que se recomienda la extracción de emergencia ante el riesgo que representa para los transeúntes y bienes;

Que la Gerencia Operativa Gestión Comunal indica la extracción toda vez que su estado fitosanitario no admite demora por encontrarse comprometidas la seguridad en la vía pública, la integridad de bienes o personas transeúntes, en los términos de los incisos a) y c) del artículo 15 de la Ley de Arbolado Público (Ley N° 3263);

Que asimismo faculta a la autoridad de aplicación en su artículo 15 a talar o extraer especies arbóreas cuando "El árbol esté seco (inc. a) e inc. c), para garantizar la seguridad de las personas y/o bienes";

Que en los autos caratulados "HERAS CLAUDIA c/ GOBIERNO DE LA CIUDAD DE BUENOS AIRES S/ AMPARO - AMBIENTAL" - EXPTE. N° A4570-2017/0, en trámite por ante el Juzgado Contencioso Administrativo y Tributario N° 13 Secretaría N° 26, se ha ordenado al Gobierno de la Ciudad Autónoma de Buenos Aires: "... Solamente podrán realizarse intervenciones en aquellos supuestos excepcionales que no admitan demora por encontrarse comprometidas la seguridad pública, la integridad de bienes o personas o la realización de obras públicas. En tales casos deberán de todos modos publicarse en la página oficial de internet —de modo claro y accesible— los informes técnicos respectivos e imágenes que ilustren detalladamente la situación previa y posterior a la intervención. (...) Fdo.: Guillermo Martín SCHEIBLER, JUEZ";

Que la inspectora de arbolado de esta repartición realizó el informe técnico correspondiente, en el marco de los artículos 3 (inc. b) y 11 de la Ley de Arbolado Público N° 3263;

Que de este modo en el informe técnico fitosanitario (IF-2023- 22637655-GCABA-COMUNA6) consta la especie botánica, parámetros mecánicos y sanitarios del árbol, las recomendaciones del profesional y observaciones relacionadas con su estado;

Que, por otro lado, mediante el IF-2023- 22637774-GCABA-COMUNA6 constan las vistas fotográficas del ejemplar en el que se ilustra la situación detallada;

Que, consecuentemente y por estrictas cuestiones de seguridad, corresponde dictar el acto administrativo que, con fundamento a lo expuesto, autorice la extracción del ejemplar involucrado;

Que la firma CASA MACCHI S.A resultó adjudicataria del renglón N° 6, correspondiente a la Comuna 6, en el marco de la Licitación N° 156/SIGAF/19 "Servicio de mantenimiento integral del arbolado público lineal o viario y demás servicios conexos de las Comunas de la Ciudad Autónoma de Buenos Aires";

Que la referida contratista informó que, a partir del 12 de enero del 2022, la razón social de la empresa fue modificada, adoptando el nombre de MIICA S.A, manteniendo su CUIT, conforme la escritura N° 026466087;

Que el Decreto N° 166/13, disponiendo este en su artículo 1° la transferencia a las Comunas de la Ciudad Autónoma de Buenos Aires de las misiones, funciones y responsabilidades establecidas en la Ley N° 3.263 (Ley de Arbolado) con las excepciones puntuales que ella explicita. Por ello y en uso de las facultades del Decreto N° 166/13,

EL PRESIDENTE

DE LA JUNTA COMUNAL DE LA COMUNA 6

RESUELVE:

Artículo 1.- Autorízase a la Empresa Adjudicataria MIICA S.A (actual denominación de CASA MACCHI S.A), CUIT 30-60812520-1, a que, en el marco del contrato vigente, proceda a extraer por cuenta y orden del Gobierno de la Ciudad de Buenos Aires el ejemplar Ficus Benjamina emplazado en la calle Chaco 96 conforme el informe técnico IF-2023- 22637655-GCABA-COMUNA6 que a todos sus efectos forman parte integrante de la presente.

Artículo 2°.- Dispónese la plantación de un nuevo ejemplar, en los lugares ocupados por el árbol extraído, de acuerdo con el capítulo II de la Ley N° 3.263.

Artículo 3.- Comuníquese a la Gerencia Operativa Gestión Comunal perteneciente a esta comuna N° 6 a efectos de cursar la correspondiente notificación a la empresa adjudicataria Miica S.A. Cumplido, archívese

Digitally signed by Federico Daniel Ballan
Date: 2023.06.13 15:23:50 ART
Location: Ciudad Autónoma de Buenos Aires

FEDERICO DANIEL BALLAN
Presidente Junta Comunal
JUNTA COMUNAL 6
AREA JEFE DE GOBIERNO

Digitally signed by Comunicaciones
Oficiales
DN: cn=Comunicaciones Oficiales
Date: 2023.06.13 15:23:54 -03'00'



GOBIERNO DE LA CIUDAD DE BUENOS AIRES
PLANILLA DE INSPECCION DE ARBOLES

G.C.B.A.

INSPECCION N°

AVISO:

FECHA DE RELEVAMIENTO:

08/06/2023

ARME

UBICACION DEL ARBOL

CALLE

Chaco

N°

96

ESPECIE BOTANICA

Ficus benjamina

ARBOL SECO

X

ARBOL SEMISECO

PARAMETROS MECANICOS Y SANITARIOS DEL ARBOL

INCLINACION: SI / NO

Mayor a 45°

Menor a 45°

ALTURA APROX (m)

4

DAP (cm)

20

ORIENTACION DE LA INCLINACION

Hacia la calle

Hacia la propiedad

Hacia el largo de la vereda

COPA DESBALANCEADA

DESCOPADO

DESCOPADO Y BROTADO

DESCORTEZAMIENTO

FRUCTIFICACIONES FUNGICAS

FUSTE

Cavidades

CODOMINANCIAS

basal

media

alta

CHORREADOS

pequeñas

grandes

Cavidad longitudinal en el fuste (m)

Espesor de pared remanente (cm)

RAIZ

Expuesta

Levanta vereda: m²

Provoca fisuras en el frente de la propiedad: SI / NO

RAMAS

Quebradas/ Fisuradas

Secas/ Secas en las puntas

Con cavidades/ Tumores o Cancros

Bajas

Excesivas/ Cruzadas

Codominancias

Con mal angulo de insercion

Tocones

Que invaden espacio aereo

HOJAS

De coloracion anormal

Con manchas foliares

Con signos de insectos

Sntomas de enfermedades

Defoliacion total / parcial

Recomendaciones del Inspector:

A: Objetivos de poda: Reduccion Riesgo/ Eliminar interferencias/ Reducir sombra/resistencia al viento/mejorar la estetica

B: Tipos de poda: Formacion/ Limpieza/ Aclareo/ Refaldado/Reduccion de copa/ Terciado/ Balanceo

C: Extraccion D: Tratamiento sanitario E: Trasplante F: Corte de ra ces

SUPERFICIAL

PROFUNDA

Observaciones:

Ejemplar totalmente seco, con descortezamiento en fuste y ramas.
Prioridad media de extracción para reposición

Datos del Inspector/Verificador

Nombre y Apellido

Firma

FM o JN





chaco 96

extr ff