



G O B I E R N O D E L A C I U D A D D E B U E N O S A I R E S
"1983-2023. 40 Años de Democracia"

Resolución Presidencia Junta Comuna

Número:

Buenos Aires,

Referencia: Resolución Arbolado MAYO 2023

VISTO: La Constitución de la Ciudad de Buenos Aires, las Leyes N° 3263/2009 Arbolado Público Urbano y N° 1777/2005 Ley Orgánica de Comunas, el Decreto N° 166/GCABA/2013, la Licitación Pública N° 156/SIGAF/2019 y las Planillas de Inspección N° 0109 a 0153 y las fotografías previas de cada ejemplar, obrantes en el informe N° IF-2023- 16528047-GCABA-COMUNA8, vinculado a la presente como archivo de trabajo, y

CONSIDERANDO:

Que conforme surge del artículo 10 inciso a) de la Ley N° 1777, concordante con lo establecido por el artículo 128 de la Constitución de la Ciudad de Buenos Aires, las Comunas tienen competencia exclusiva en materia de planificación, ejecución y control de los trabajos de mantenimiento urbano de las vías secundarias y otras de menor jerarquía, según normativa vigente;

Que con fecha 7 de mayo de 2013 se sancionó el Decreto N° 166/2013 por medio del cual se transfirió a las Comunas de la Ciudad Autónoma de Buenos Aires las misiones, funciones y responsabilidades establecidas en la Ley N° 3263, a excepción de las previstas en el artículo 1° de dicho Decreto, todo ello de conformidad con las competencias otorgadas por la Constitución de la Ciudad de Buenos Aires y por la Ley N° 1777;

Que la Ley N° 3263 de arbolado público urbano prevé en su artículo 15 que la Autoridad de Aplicación podrá efectuar tareas de tala o extracción en diferentes supuestos;

Que conforme la delegación efectuada por el Decreto N° 166/2013 corresponde a las Comunas la aplicación del artículo 15 de la Ley N° 3263, a excepción de los casos previstos en los incisos d), e) y g) del mismo;

Que de ello se desprende que la Comuna podrá disponer la extracción de árboles en aquellos casos en que el árbol esté seco, o que por su estado sanitario, fisiológico o por sus condiciones físicas no sea posible su recuperación o para garantizar la seguridad de las personas y/o bienes, o cuando se encuentre fuera de la línea de plantación respecto al resto de los árboles de la vereda, constituyendo un obstáculo;

Que asimismo, el último párrafo del mismo artículo establece que siempre que no mediaran situaciones excepcionales que no admitan demora, se deberá fijar un cartel junto al ejemplar a ser extraído o talado por el plazo de diez (10) días corridos, en el que se informe sobre las circunstancias que motivan la decisión respectiva, indicando las vías de contacto con la autoridad competente;

Que la Ley N° 3263 establece, en sus artículos 5° a 7°, los recaudos a seguir en caso de plantación y/o

reposición de arbolado público urbano;

Que el artículo 28 e incisos concordantes del art. 27 de la ley N° 1777, ponen en cabeza del Presidente de la Junta Comunal funciones de administración general;

Que de acuerdo a lo que surge de los informes de Inspección y fotografías previas de cada ejemplar, citados en el visto y a lo indicado por el sector comunal de Inspectores de Arbolado mediante las actas de inspección y fotografías del anexo, corresponde efectuar las extracciones de los ejemplares ubicados en las calles **Albariño 2926, Albariño 3726 LD2, Aquino 6236/38, Aquino 6280, Aquino 3325, Araujo 2852, Araujo 3318, José Barros Pazos 5791 LA1, Carlos Berg 3065, Berón de Astrada 6709, Cafayate 4873, Horacio Casco 5118, Castañón 3083, Castañón 3096, Corrales 6290, Corrales 6858, Corvalán 2796, Cosquín 4215 LA2, Cosquín 4302 LA8, Cosquín 4849, Cosquín 4876, Cosquín 5482, Av. Tte. Luis Dellepiane 5425, Echeandía 5058, Echeandía 5078, Av. Gral. F. Fernández de la Cruz 5400 esquina Larraya, Av. Gral. F. Fernández de la Cruz 5400 LD1, Fonrouge 3689/91, Timoteo Gordillo 5138, Guaminí, 5726, Larraya 3792, Larrazábal 2723, Martiniano Leguizamón 3160, Martiniano Leguizamón 3801, Martiniano Leguizamón 4584, Oliden 4797, Av. Piedra Buena 5539, Av. Piedra Buena 5565, Pola 3257, Saladillo 5806 LD, Santander 5424, Saraza frente 5937, Saraza 6001 LA1, Saraza 6102 LA1, Saraza frente 6135**, en un todo de acuerdo a la normativa vigente.

Por ello, y en uso de las facultades que le son propias,

EL PRESIDENTE DE LA JUNTA COMUNAL

DE LA COMUNA N° 8

RESUELVE

Artículo 1°.- Autorízase a la Empresa MIICA S.A. CUIT N° 30-60812520-1 destinada por cuenta y cargo de esta Comuna, a realizar tareas de extracción de los ejemplares ubicados en las calles **Albariño 2926, Albariño 3726 LD2, Aquino 6236/38, Aquino 6280, Aquino 3325, Araujo 2852, Araujo 3318, José Barros Pazos 5791 LA1, Carlos Berg 3065, Berón de Astrada 6709, Cafayate 4873, Horacio Casco 5118, Castañón 3083, Castañón 3096, Corrales 6290, Corrales 6858, Corvalán 2796, Cosquín 4215 LA2, Cosquín 4302 LA8, Cosquín 4849, Cosquín 4876, Cosquín 5482, Av. Tte. Luis Dellepiane 5425, Echeandía 5058, Echeandía 5078, Av. Gral. F. Fernández de la Cruz 5400 esquina Larraya, Av. Gral. F. Fernández de la Cruz 5400 LD1, Fonrouge 3689/91, Timoteo Gordillo 5138, Guaminí, 5726, Larraya 3792, Larrazábal 2723, Martiniano Leguizamón 3160, Martiniano Leguizamón 3801, Martiniano Leguizamón 4584, Oliden 4797, Av. Piedra Buena 5539, Av. Piedra Buena 5565, Pola 3257, Saladillo 5806 LD, Santander 5424, Saraza frente 5937, Saraza 6001 LA1, Saraza 6102 LA1, Saraza frente 6135**, conforme a las planillas de Inspección presentadas en Anexo de la presente y que a todos sus efectos, forman parte de esta Resolución.

Artículo 2°.- Cumplidas las extracciones dispuestas en el artículo precedente, se deberán plantar nuevos ejemplares en los lugares ocupados por los extraídos, de acuerdo a lo establecido en el capítulo II de la Ley N° 3263.

Artículo 3°.- Fíjese un cartel junto al/los ejemplar/es a ser talado/s por el plazo de diez (10) días corridos, en el que se informe sobre las circunstancias que motivan la decisión respectiva, indicando las vías de contacto con la autoridad competente.

Artículo 4°.- Comuníquese a la Junta Comunal. Regístrese. Publíquese en el Boletín Oficial de la Ciudad de Buenos Aires. Notifíquese. Cumplido, archívese.-

Digitally signed by Miguel Angel Eviner
Date: 2023.04.28 12:05:40 ART
Location: Ciudad Autónoma de Buenos Aires

Digitally signed by Comunicaciones
Oficiales
DN: cn=Comunicaciones Oficiales
Date: 2023.04.28 12:05:46 -03'00'



GOBIERNO DE LA CIUDAD DE BUENOS AIRES	
PLANILLA DE INSPECCION DE ARBOLES	
INSPECCION N°	
AVISO: <u>oficina</u>	FECHA DE RELEVAMIENTO: <u>19/4/23</u>
ARME	
UBICACION DEL ARBOL	
CALLE <u>Alberino</u>	N° <u>3726 LDZ</u>
ESPECIE BOTANICA <u>fresno</u>	
ARBOL SECO	ARBOL SEMISECO <input checked="" type="checkbox"/>
PARAMETROS MECANICOS Y SANITARIOS DEL ARBOL	
INCLINACION: SI / NO Mayor a 45°	
ALTURA APROX (m) <u>6</u>	Menor a 45°
DAP (cm) <u>28</u>	ORIENTACION DE LA INCLINACION
	Hacia la calle
	Hacia la propiedad
	Hacia el largo de la vereda
COPA DESBALANCEADA <input checked="" type="checkbox"/>	DESCOPADO
	DESCOPADO Y BROTADO <input checked="" type="checkbox"/>
FUSTE	DESCORTEZAMIENTO
	Cavidades
	basal
	media
	alta
pequeñas	<input checked="" type="checkbox"/>
grandes	<input checked="" type="checkbox"/>
RAIZ	Expuesta
	Levanta vereda: m2
	Provoca fisuras en el frente de la propiedad: SI / NO
	Ancho de vereda: Código de vereda:
RAMAS	Quebradas/ Fisuradas
	Secas/ Secas en las puntas
	Con cavidades/ Tumores o Cancros
	Bajas
	Excesivas/ Cruzadas
HOJAS	De coloración anormal
	Con manchas foliares
	Con signos de insectos
Síntomas de enfermedades	
Defoliación <u>total</u> / parcial	
Recomendaciones del Inspector:	
A: Objetivos de poda: Reducción Riesgo/ Eliminar interferencias/ Reducir sombra/resistencia al viento/mejorar la estética	
B: Tipos de poda: Formación/ Limpieza/ Aclareo/ Refaldado/Reducción de copa/ Terciado/ Balanceo	
C: Extracción D: Tratamiento sanitario E: Trasplante F: Corte de raíces	
SUPERFICIAL	
PROFUNDA	
Observaciones:	
MÉTODO DE INSPECCIÓN: VISUAL	
PRIORIDAD: MUY ALTA / ALTA / MEDIA / <u>BAJA</u> / MUY BAJA	
<u>Arbol semiseco, con evidencias de maderados machados. Se observan</u>	
<u>cavidades en la zona alta del fuste y descortezamiento en la</u>	
<u>base.</u>	
Prioridad baja	
Datos del Inspector/Verificador	
Nombre y Apellido <u>ENRIQUE VILLAFRANK</u>	Firma <u>Enrique Villafra</u>
	36905200
	FM ó DNI



GOBIERNO DE LA CIUDAD DE BUENOS AIRES			
PLANILLA DE INSPECCION DE ARBOLES			
G.C.B.A.		INSPECCION N°	
AVISO:	500328205/23		FECHA DE RELEVAMIENTO: 27/4/23
ARME			
UBICACION DEL ARBOL			
CALLE	ARVINO	N°	6236-38
ESPECIE BOTANICA	MORA		
ARBOL SECO	<input checked="" type="checkbox"/>	ARBOL SEMISECO	<input type="checkbox"/>
PARAMETROS MECANICOS Y SANITARIOS DEL ARBOL			
ALTURA APROX (m)	6	INCLINACION: SI / <input checked="" type="checkbox"/> NO	Mayor a 45° <input type="checkbox"/> Menor a 45° <input type="checkbox"/>
DAP (cm)	25	ORIENTACION DE LA INCLINACION	Hacia la calle <input type="checkbox"/> Hacia la propiedad <input type="checkbox"/> Hacia el largo de la vereda <input type="checkbox"/>
COPA DESBALANCEADA	<input type="checkbox"/>	DESCOPADO	<input type="checkbox"/>
FUSTE	DESCORTEZAMIENTO		DESCOPADO Y BROTADO
	Cavidades		FRUCTIFICACIONES FUNGICAS
	basal	media	CODOMINANCIAS
	pequeñas		CHORREADOS
	grandes		Cavidad longitudinal en el fuste (m)
RAIZ	Expuesta		Provoca fisuras en el frente de la propiedad: SI / <input checked="" type="checkbox"/> NO
	Levanta vereda: m2		Ancho de vereda: 4.40 Código de vereda: NA
RAMAS	Quebradas/ Fisuradas		Codominancias
	Secas/ Secas en las puntas		Con mal ángulo de inserción
	Con cavidades/ Tumores o Cancros		Tocones
	Bajas		Que invaden espacio aéreo
	Excesivas/ Cruzadas		
HOJAS	De coloración anormal		Síntomas de enfermedades
	Con manchas foliares		Defoliación total / parcial
	Con signos de insectos		
Recomendaciones del Inspector:			
A: Objetivos de poda: Reducción Riesgo/ Eliminar Interferencias/ Reducir sombra/resistencia al viento/mejorar la estética			
B: Tipos de poda: Formación/ Limpieza/ Aclareo/ Refaldado/Reducción de copa/ Terciado/ Balanceo			
C: Extracción D: Tratamiento sanitario E: Trasplante F: Corte de raíces			
			SUPERFICIAL <input type="checkbox"/>
			PROFUNDA <input type="checkbox"/>
Observaciones:			
MÉTODO DE INSPECCIÓN: VISUAL		PRIORIDAD: MUY ALTA / ALTA / <input checked="" type="checkbox"/> MEDIA / BAJA / MUY BAJA	
SIN VEREDA NI PLANTERA			
Datos del Inspector/Verificador			
Nombre y Apellido		Firma	FM ó DNI
WALTER HERRERA			35321623



GOBIERNO DE LA CIUDAD DE BUENOS AIRES	
PLANILLA DE INSPECCION DE ARBOLES	
G.C.B.A.	INSPECCION N°
AVISO: <u>OFICIO</u>	FECHA DE RELEVAMIENTO: <u>21/04/23</u>
ARME	
UBICACIÓN DEL ARBOL	
CALLE <u>ARQUINO</u>	N° <u>6280</u>
ESPECIE BOTANICA <u>PARAISO</u>	
ARBOL SECO	ARBOL SEMISECO <input checked="" type="checkbox"/>
PARAMETROS MECANICOS Y SANITARIOS DEL ARBOL	
ALTURA APROX (m) <u>5</u>	INCLINACION: SI / <input checked="" type="checkbox"/> NO Mayor a 45°
DAP (cm) <u>175</u>	Menor a 45°
ORIENTACION DE LA INCLINACION	
Hacia la calle	
Hacia la propiedad	
Hacia el largo de la vereda	
COPA DESBALANCEADA	DESCOPADO
DESCORTEZAMIENTO <input checked="" type="checkbox"/>	DESCOPADO Y BROTADO
FRUCTIFICACIONES FUNGICAS	
CODOMINANCIAS	
CHORREADOS	
Cavidad longitudinal en el fuste (m)	
Espesor de pared remanente (cm)	
FUSTE	
pequeñas	basal
grandes	media
alta	
RAIZ	
Expuesta	Provoca fisuras en el frente de la propiedad: SI / <input checked="" type="checkbox"/> NO
Levanta vereda: m2	Ancho de vereda: <u>4.42</u> Código de vereda:
Quebradas/ Fisuradas	Codominancias
Secas/ Secas en las puntas	Con mal ángulo de inserción
Con cavidades/ Tumores o Cancros	Tocones
Bajas	Que invaden espacio aéreo
Excesivas/ Cruzadas	
HOJAS	
De coloración anormal	Síntomas de enfermedades
Con manchas foliares	Defoliación total / parcial
Con signos de insectos	
Recomendaciones del Inspector:	
A: Objetivos de poda: Reducción Riesgo/ Eliminar interferencias/ Reducir sombra/resistencia al viento/mejorar la estetica	
B: Tipos de poda: Formación/ Limpieza/ Aclareo/ Refaldado/Reducción de copa/ Terciado/ Balanceo	
C: Extracción D: Tratamiento sanitario E: Trasplante F: Corte de raíces	
Observaciones:	SUPERFICIAL
MÉTODO DE INSPECCIÓN: VISUAL	PROFUNDA
PRIORIDAD: MUY ALTA / ALTA <input checked="" type="checkbox"/> MEDIA / BAJA / MUY BAJA	
<u>VEREDA 34 m² 6496</u>	
<u>PLANTAR CORREALA 2 metros hacia LADO ASCENDENTE</u>	
<u>(CORREALA 7 ABRIR OTRA). 1.6 x 1.6 → 6.40 m²</u>	
Datos del Inspector/Verificador	
<u>BARTON HERNANDEZ</u>	<u>3532623</u>
Nombre y Apellido	FM ó DNI
Firma	



GOBIERNO DE LA CIUDAD DE BUENOS AIRES	
PLANILLA DE INSPECCION DE ARBOLES	
G.C.B.A.	
INSPECCION N°	
AVISO: 500310397/23	FECHA DE RELEVAMIENTO: 13/04/23
ARME	
UBICACION DEL ARBOL	
CALLE	Aguirre (Choporeal 6325) N° 6339
ESPECIE BOTANICA	Paloiso
ARBOL SECO	
ARBOL SEMISECO	X
PARAMETROS MECANICOS Y SANITARIOS DEL ARBOL	
INCLINACION: SI / NO	Mayor a 45°
ALTURA APROX (m)	10
DAP (cm)	50
ORIENTACION DE LA INCLINACION	Hacia la calle
	Hacia la propiedad
	Hacia el largo de la vereda
COPA DESBALANCEADA	
DESCOPADO	
DESCOPADO Y BROTADO	
FUSTE	DESCORTEZAMIENTO
	Cavidades
	basal
	media
	alta
	pequeñas
	grandes
RAIZ	Expuesta
	Levanta vereda: m2
	Provoca fisuras en el frente de la propiedad: SI / NO
	Ancho de vereda: Código de vereda:
RAMAS	Quebradas/ Fisuradas
	Secas/ Secas en las puntas
	Con cavidades/ Tumores o Cancros
	Bajas
	Excesivas/ Cruzadas
HOJAS	De coloración anormal
	Con manchas foliares
	Con signos de insectos
Recomendaciones del Inspector:	
A: Objetivos de poda: Reducción Riesgo/ Eliminar Interferencias/ Reducir sombra/resistencia al viento/mejorar la estética	
B: Tipos de poda: Formación/ Limpieza/ Aclareo/ Refaldado/Reducción de copa/ Terciado/ Balanceo	
C: Extracción	D: Tratamiento sanitario E: Trasplante F: Corte de raíces
	SUPERFICIAL
	PROFUNDA
Observaciones:	
MÉTODO DE INSPECCIÓN: VISUAL	
PRIORIDAD: MUY ALTA (ALTA) MEDIA / BAJA / MUY BAJA	
Se solicita extracción del ejemplar por presentar casi todo su copa seco, con coneros y cavidad desde la base Arbol. Sin recuperación y con brozo semi seco.	
Extracción Prioridad Alta.	
Datos del Inspector/Verificador	
Nombre y Apellido	Firma
26004195	
	FM ó DNI



GOBIERNO DE LA CIUDAD DE BUENOS AIRES	
PLANILLA DE INSPECCION DE ARBOLES	
G.C.B.A.	
INSPECCION N°	
AVISO: <u>oficio</u>	FECHA DE RELEVAMIENTO: <u>21 / 4 / 23</u>
ARME	
UBICACIÓN DEL ARBOL	
CALLE <u>Araujo</u>	N° <u>2852</u>
ESPECIE BOTANICA <u>n.n</u>	
ARBOL SECO <input checked="" type="checkbox"/>	ARBOL SEMISECO <input type="checkbox"/>
PARAMETROS MECANICOS Y SANITARIOS DEL ARBOL	
ALTURA APROX (m) <u>2</u>	INCLINACION: SI / NO Mayor a 45° <input type="checkbox"/>
DAP (cm) <u>23</u>	Menor a 45° <input type="checkbox"/>
ORIENTACION DE LA INCLINACION	
Hacia la calle <input type="checkbox"/>	
Hacia la propiedad <input type="checkbox"/>	
Hacia el largo de la vereda <input type="checkbox"/>	
COPA DESBALANCEADA <input type="checkbox"/>	DESCOPADO <input checked="" type="checkbox"/>
DESCOPADO Y BROTADO <input type="checkbox"/>	
FUSTE	DESCORTEZAMIENTO <input type="checkbox"/>
	Cavidades
	basal <input type="checkbox"/>
	media <input type="checkbox"/>
pequeñas <input type="checkbox"/>	FRUCTIFICACIONES FUNGICAS <input type="checkbox"/>
grandes <input type="checkbox"/>	CODOMINANCIAS <input type="checkbox"/>
	CHORREADOS <input type="checkbox"/>
	Cavidad longitudinal en el fuste (m) <input checked="" type="checkbox"/>
	Espesor de pared remanente (cm) <input type="checkbox"/>
RAIZ	Expuesta <input type="checkbox"/>
Levanta vereda: m2 <input type="checkbox"/>	Provoca fisuras en el frente de la propiedad: SI / NO <input type="checkbox"/>
	Ancho de vereda: <input type="checkbox"/>
	Código de vereda: <input type="checkbox"/>
RAMAS	Quebradas/ Fisuradas <input type="checkbox"/>
	Secas/ Secas en las puntas <input type="checkbox"/>
	Con cavidades/ Tumores o Cancros <input type="checkbox"/>
	Bajas <input type="checkbox"/>
Excesivas/ Cruzadas <input type="checkbox"/>	Codominancias <input type="checkbox"/>
	Con mal ángulo de inserción <input type="checkbox"/>
	Tocones <input type="checkbox"/>
	Que invaden espacio aéreo <input type="checkbox"/>
HOJAS	De coloración anormal <input type="checkbox"/>
	Con manchas foliares <input type="checkbox"/>
	Con signos de insectos <input type="checkbox"/>
Síntomas de enfermedades <input type="checkbox"/>	
Defoliación total / parcial <input type="checkbox"/>	
Recomendaciones del Inspector:	
A: Objetivos de poda: Reducción Riesgo/ Eliminar interferencias/ Reducir sombra/resistencia al viento/mejorar la estetica	
B: Tipos de poda: Formación/ Limpieza/ Aclareo/ Refaldado/Reducción de copa/ Terciado/ Balanceo	
C: Extracción	D: Tratamiento sanitario E: Trasplante F: Corte de raíces
	SUPERFICIAL <input type="checkbox"/>
	PROFUNDA <input type="checkbox"/>
Observaciones:	
MÉTODO DE INSPECCIÓN: VISUAL	
PRIORIDAD: MUY ALTA / ALTA / MEDIA / <u>BAJA</u> / MUY BAJA	
<u>Tocón seco, descopado por tucenos, con cavidad longitudinal a lo largo de todo el fuste.</u>	
<u>Prioridad baja.</u>	
Datos del Inspector/Verificador	
EUGENIO VILLAFRIDE	<u>Eugenio Villafride</u>
Nombre y Apellido	Firma
	36905700
	FM ó DNI



GOBIERNO DE LA CIUDAD DE BUENOS AIRES
PLANILLA DE INSPECCION DE ARBOLES

INSPECCION N° _____

AVISO: 500 336662/23 FECHA DE RELEVAMIENTO: 24/4/23

ARME: _____ (Por Anso 3316)

UBICACIÓN DEL ARBOL: _____ N° 3318

CALLE: Anaño

ESPECIE BOTANICA: Ligustrum

ARBOL SECO: ☒ ARBOL SEMISECO: ☐

PARAMETROS MECANICOS Y SANITARIOS DEL ARBOL

INCLINACION: SI / NO Mayor a 45° ☐ Menor a 45° ☐

ALTURA APROX (m): 3

DAP (cm): 18 ORIENTACION DE LA INCLINACION: Hacia la calle ☐ Hacia la propiedad ☐ Hacia el largo de la vereda ☐

COPA DESBALANCEADA: ☐ DESCOPADO: ☒ DESCOPADO Y BROTADO: ☐

FRUCTIFICACIONES FUNGICAS: ☐

CODOMINANCIAS: ☐

CHORREADOS: ☐

Cavidades: ☒ CAVIDAD LONGITUDINAL EN EL FUSTE (m): ☐

ESPESOR DE PARED REMANENTE (cm): ☐

RAIZ: Expuesta ☐ Provoca fisuras en el frente de la propiedad: SI / NO ☐ Ancho de vereda: 4.4m Código de vereda: 6496

LEVANTA VEREDA: m2 ☐

RAMAS: Quebradas/ Fisuradas ☐ Codominancias ☐ Con mal ángulo de inserción ☐ Secas/ Secas en las puntas ☐ Tocones ☐ Con cavidades/ Tumores o Cancros ☐ Que invaden espacio aéreo ☐ Bajas ☐ Excesivas/ Cruzadas ☐

HOJAS: De coloración anormal ☐ Síntomas de enfermedades ☐ Con manchas foliares ☐ Defoliación: total / parcial ☐ Con signos de insectos ☐

Recomendaciones del inspector:

A: Objetivos de poda: Reducción Riesgo/ Eliminar interferencias/ Reducir sombra/resistencia al viento/mejorar la estetica

B: Tipos de poda: Formación/ Limpieza/ Aclareo/ Refaldado/Reducción de copa/ Terciado/ Balanceo

C: Extracción ☒ D: Tratamiento sanitario ☐ E: Trasplante ☐ F: Corte de raíces ☐ SUPERFICIAL ☐ PROFUNDA ☐

Observaciones:

MÉTODO DE INSPECCIÓN: VISUAL PRIORIDAD: MUY ALTA / ALTA / MEDIA / BAJA / MUY BAJA

Ejemplar seco. Proceso irreversible -
se solicitó Extracción
Vereda nueva -

Datos del Inspector/Verificador

Gallardo, María J. Gallardo 33481827

Nombre y Apellido Firma FM ó DNI



GOBIERNO DE LA CIUDAD DE BUENOS AIRES		PLANILLA DE INSPECCION DE ARBOLES	
G.C.B.A.		INSPECCION N°	
AVISO:	Oficio	FECHA DE RELAVAMIENTO:	19/4/23
ARME			
UBICACION DEL ARBOL			
CALLE	Barrios Potos	N°	5791 LA1
ESPECIE BOTANICA	Ficus		
ARBOL SECO	<input checked="" type="checkbox"/>	ARBOL SEMISECO	<input type="checkbox"/>
PARAMETROS MECANICOS Y SANITARIOS DEL ARBOL			
ALTURA APROX (m)	2	INCLINACION: SI <input type="checkbox"/> NO <input checked="" type="checkbox"/>	Mayor a 45° <input type="checkbox"/>
DAP (cm)	22	ORIENTACION DE LA INCLINACION	Nada la está Hacia la izquierda Hacia el largo de la vereda
COPA DESBALANCEADA	<input type="checkbox"/>	DESCOPADO	<input checked="" type="checkbox"/>
		DESCOPADO Y BROTADO	<input type="checkbox"/>
FUSTE	DESCORTEZAMIENTO	Cavidades	
		basal	media
	pequeñas grandes		alta
RAIZ	Expuesta	Provoca fisuras en el tronco de la copa: SI / NO	
	Levanta vereda: m²	Ancho de vereda:	Código de vereda:
RAMAS	Quebradas/ Fisuradas	Código de ramas:	
	Secas/ Secas en las puntas	Código de ramas: Inserción	
	Con cavidades/ Tumores o Cancros	Código de ramas: Inserción	
HOJAS	Bajas	Código de ramas: Inserción	
	Excesivas/ Cruzadas	Código de ramas: Inserción	
	De coloración anormal	Síntomas de enfermedades:	
	Con manchas foliares	Defoliación total / parcial:	
	Con signos de insectos		
Recomendaciones del inspector:			
A: Objetivos de poda: Reducción Riesgo/ Eliminar Interferencias/ Poda de conservación/ Poda de formación/ Poda de mantenimiento			
B: Tipos de poda: Formación/ Limpieza/ Aclareo/ Refaldado/ Reducción de copa/ Cordado/ Equilibrio			
C: Extracción D: Tratamiento sanitario E: Trasplante			
Observaciones:			
Método de Inspección: Visual			
Arbol seco, proceso irreversible			
Prioridad baja			
Datos del Inspector/Verificador			
Eugenio Villafañe		Cupenabla	36905700
Nombre y Apellido		Firma	N° de DNI



GOBIERNO DE LA CIUDAD DE BUENOS AIRES
PLANILLA DE INSPECCIÓN DE ARBOLES

G.C.B.A. INSPECCIÓN N°

AVISO: Oficio

FECHA DE RELEVAMIENTO: 28/3/23

ARME

UBICACIÓN DEL ARBOL

CALLE CARLOS BERG N° 3065

ESPECIE BOTANICA Ficus

ARBOL SECO ☐ ARBOL SEMISECO ☐

PARAMETROS MECANICOS Y SANITARIOS DEL ARBOL

ALTURA APROX (m) 7 INCLINACION: SI / NO Mayor a 45° ☐ Menor a 45° ☐

DAP (cm) 40 ORIENTACION DE LA INCLINACION: Hacia la calle ☐ Hacia la propiedad ☐ Hacia el largo de la vereda ☐

COPA DESBALANCEADA ☐ DESCOPADO ☐ DESCOPADO Y BROTADO ☐

FUSTE

	Cavidades			
	basal	media	alta	
DESCORTEZAMIENTO				FRUCTIFICACIONES FUNGICAS
pequeñas				CODOMINANCIAS
grandes				CHORREADOS
				Cavidad longitudinal en el fuste (m)
				Espesor de pared remanente (cm)

RAIZ

Expuesta ☐ Provoca fisuras en el frente de la propiedad: SI / NO ☐

Levanta vereda: m² ☐ Ancho de vereda: ☐ Código de vereda: ☐

RAMAS

Quebradas/ Fisuradas		Codominancias	
Secas/ Secas en las puntas		Con mal ángulo de inserción	
Con cavidades/ Tumores o Cancros		Tocones	
Bajas		Que invaden espacio aéreo	
Excesivas/ Cruzadas			

HOJAS

De coloración anormal		Síntomas de enfermedades	
Con manchas foliares		Defoliación total / parcial	
Con signos de insectos			

Recomendaciones del inspector:

A: Objetivos de poda: Reducción Riesgo/ Eliminar interferencias/ Reducir sombra/resistencia al viento/mejorar la estética

B: Tipos de poda: Formación/ Limpieza/ Aclareo/ Refaldado/Reducción de copa/ Terciado/ Balanceo

C: Extracción D: Tratamiento sanitario E: Trasplante F: Corte de raíces

SUPERFICIAL ☐ PROFUNDA ☐

Observaciones:

MÉTODO DE INSPECCIÓN: VISUAL PRIORIDAD: MUY ALTA / ALTA / MEDIA / BAJA / MUY BAJA

Ejemplos y represión de copa, ramas grandes y descortezamiento y cancro en fuste y ramas y efecto estabilidad de su estructura.

B. Media

Datos del Inspector/Verificador

Galluccio Mans galluccio

Nombre y Apellido Firma FM ó DNI 33485027



GOBIERNO DE LA CIUDAD DE BUENOS AIRES	
PLANILLA DE INSPECCION DE ARBOLES	
G.C.B.A.	
INSPECCION N°	
AVISO: <u>OFICIO</u>	FECHA DE RELEVAMIENTO: <u>21/04/23</u>
ARME	
UBICACIÓN DEL ARBOL	
CALLE <u>BERON DE ASTRADA</u>	N° <u>6709</u>
ESPECIE BOTANICA <u>Liburnia</u>	
ARBOL SECO <input checked="" type="checkbox"/>	ARBOL SEMISECO <input type="checkbox"/>
PARAMETROS MECANICOS Y SANITARIOS DEL ARBOL	
INCLINACION: SI / <input checked="" type="radio"/> NO Mayor a 45°	
ALTURA APROX (m) <u>3</u>	Menor a 45° <input type="checkbox"/>
DAP (cm) <u>15</u>	ORIENTACION DE LA INCLINACION: <input type="checkbox"/> Hacia la calle
	<input type="checkbox"/> Hacia la propiedad
	<input type="checkbox"/> Hacia el largo de la vereda
COPA DESBALANCEADA <input type="checkbox"/>	DESCOPADO <input type="checkbox"/>
	DESCOPADO Y BROTADO <input type="checkbox"/>
FUSTE	DESCORTEZAMIENTO <input checked="" type="checkbox"/>
	Cavidades
	basal
	media
	alta
	pequeñas
	grandes
	FRUCTIFICACIONES FUNGICAS
	CODOMINANCIAS
	CHORREADOS
	Cavidad longitudinal en el fuste (m)
	Espesor de pared remanente (cm)
RAIZ	Expuesta
	Levanta vereda: m2
	Provoca fisuras en el frente de la propiedad: SI / <input checked="" type="radio"/> NO
	Ancho de vereda: <u>4.4m</u>
	Código de vereda: <u>6426</u>
RAMAS	Quebradas/ Fisuradas
	Secas/ Secas en las puntas
	Con cavidades/ Tumores o Cancros
	Bajas
	Excesivas/ Cruzadas
	Codominancias
	Con mal ángulo de inserción
	Tocones
	Que invaden espacio aéreo
HOJAS	De coloración anormal
	Con manchas foliares
	Con signos de insectos
	Síntomas de enfermedades
	Defoliación total / parcial
Recomendaciones del Inspector:	
A: Objetivos de poda: Reducción Riesgo/ Eliminar interferencias/ Reducir sombra/resistencia al viento/mejorar la estetica	
B: Tipos de poda: Formación/ Limpieza/ Aclareo/ Refaldado/Reducción de copa/ Terciado/ Balanceo	
C: Extracción	D: Tratamiento sanitario E: Trasplante F: Corte de raíces
	SUPERFICIAL <input type="checkbox"/>
	PROFUNDA <input type="checkbox"/>
Observaciones:	
MÉTODO DE INSPECCIÓN: VISUAL	PRIORIDAD: MUY ALTA / ALTA / <input checked="" type="radio"/> MEDIA / BAJA / MUY BAJA
<u>SIN VEREDA NI PLANTERA</u>	
Datos del Inspector/Verificador	
<u>BASTIAN HERMAN</u>	<u>3532623</u>
Nombre y Apellido	Firma
	FM ó DNI



 G.C.B.A.		GOBIERNO DE LA CIUDAD DE BUENOS AIRES PLANILLA DE INSPECCION DE ARBOLES	
AVISO: OFICIO		INSPECCION N° _____	
ARME: 		FECHA DE RELEVAMIENTO: 27/09/23	
UBICACIÓN DEL ARBOL			
CALLE: CAFAZATE		N° 4873	
ESPECIE BOTANICA: LIBUSTRO			
ARBOL SECO: X		ARBOL SEMISECO: 	
PARAMETROS MECANICOS Y SANITARIOS DEL ARBOL			
ALTURA APROX (m): 4		INCLINACION: SI NO Mayor a 45° 	
DAP (cm): 25		Menor a 45° X	
ORIENTACION DE LA INCLINACION: Hacia la calle			
Hacia la propiedad X			
Hacia el largo de la vereda 			
COPA DESBALANCEADA: 		DESCOPADO: 	
DESCORTEZAMIENTO: 		DESCOPADO Y BROTADO: 	
FUSTE	CAVIDADES		FRUCTIFICACIONES FUNGICAS
	basal	media	alta
	CODOMINANCIAS		CODOMINANCIAS
	CHORREADOS		CODOMINANCIAS
RAIZ		Provoca fisuras en el frente de la propiedad: SI / NO	
Expuesta		Ancho de vereda: 3.20	
Levanta vereda: m2		Código de vereda: 64P6	
RAMAS	Quebradas/ Fisuradas		Codominancias
	Secas/ Secas en las puntas		Con mal ángulo de inserción
	Con cavidades/ Tumores o Cancros		Tocones
	Bajas		Que invaden espacio aéreo
Excesivas/ Cruzadas		Síntomas de enfermedades	
HOJAS	De coloración anormal		Defoliación total / parcial
	Con manchas foliares		Defoliación total / parcial
	Con signos de insectos		Defoliación total / parcial
Recomendaciones del Inspector:			
A: Objetivos de poda: Reducción Riesgo/ Eliminar interferencias/ Reducir sombra/resistencia al viento/mejorar la estética			
B: Tipos de poda: Formación/ Limpieza/ Aclareo/ Refaldado/Reducción de copa/ Terciado/ Balanceo			
C: Extracción			
D: Tratamiento sanitario E: Trasplante F: Corte de raíces			
SUPERFICIAL			
PROFUNDA			
Observaciones:			
MÉTODO DE INSPECCIÓN: VISUAL			
PRIORIDAD: MUY ALTA / ALTA / MEDIA / BAJA / MUY BAJA			
SIN VEREDA NI PLAMERA			
Datos del Inspector/Verificador			
Nombre y Apellido: GABRIEL HERRERA			
Firma: [Firma]			
FM 6 DNI: 3534623			



GOBIERNO DE LA CIUDAD DE BUENOS AIRES	
PLANILLA DE INSPECCION DE ARBOLES	
G.C.B.A.	
INSPECCION N°	
AVISO: <u>Oficio</u>	FECHA DE RELEVAMIENTO: <u>25/4/23</u>
ARME	
UBICACIÓN DEL ARBOL	
CALLE <u>H. Casco</u>	N° <u>5118</u>
ESPECIE BOTANICA <u>Ligustrum</u>	
ARBOL SECO <input checked="" type="checkbox"/>	ARBOL SEMISECO <input type="checkbox"/>
PARAMETROS MECANICOS Y SANITARIOS DEL ARBOL	
INCLINACION: SI / NO Mayor a 45° <input type="checkbox"/>	
ALTURA APROX (m) <u>4</u>	Menor a 45° <input type="checkbox"/>
DAP (cm) <u>18</u>	ORIENTACION DE LA INCLINACION: Hacia la calle <input type="checkbox"/>
	Hacia la propiedad <input type="checkbox"/>
	Hacia el largo de la vereda <input type="checkbox"/>
COPA DESBALANCEADA <input type="checkbox"/>	DESCOPADO <input checked="" type="checkbox"/>
	DESCOPADO Y BROTADO <input type="checkbox"/>
FUSTE	DESCORTEZAMIENTO <input type="checkbox"/>
	Cavidades
	basal <input type="checkbox"/>
	media <input type="checkbox"/>
pequeñas <input type="checkbox"/>	FRUCTIFICACIONES FUNGICAS <input type="checkbox"/>
grandes <input type="checkbox"/>	CODOMINANCIAS <input type="checkbox"/>
	CHORREADOS <input type="checkbox"/>
	Cavidad longitudinal en el fuste (m) <input type="checkbox"/>
	Espesor de pared remanente (cm) <input type="checkbox"/>
RAIZ	Expuesta <input type="checkbox"/>
	Levanta vereda: m2 <input type="checkbox"/>
	Provoca fisuras en el frente de la propiedad: SI / NO <input type="checkbox"/>
	Ancho de vereda: <u>2,4m</u> Código de vereda: <u>164</u>
RAMAS	Quebradas/ Fisuradas <input type="checkbox"/>
	Secas/ Secas en las puntas <input type="checkbox"/>
	Con cavidades/ Tumores o Cancros <input type="checkbox"/>
	Bajas <input type="checkbox"/>
	Excesivas/ Cruzadas <input type="checkbox"/>
	Codominancias <input type="checkbox"/>
	Con mal ángulo de inserción <input type="checkbox"/>
	Tocones <input type="checkbox"/>
	Que invaden espacio aéreo <input type="checkbox"/>
HOJAS	De coloración anormal <input type="checkbox"/>
	Con manchas foliares <input type="checkbox"/>
	Con signos de insectos <input type="checkbox"/>
	Síntomas de enfermedades <input type="checkbox"/>
	Defoliación total / parcial <input type="checkbox"/>
Recomendaciones del Inspector:	
A: Objetivos de poda: Reducción Riesgo/ Eliminar interferencias/ Reducir sombra/resistencia al viento/mejorar la estetica	
B: Tipos de poda: Formación/ Limpieza/ Aclareo/ Refaldado/Reducción de copa/ Terciado/ Balanceo	
C: Extracción	D: Tratamiento sanitario E: Trasplante F: Corte de raíces
	SUPERFICIAL <input type="checkbox"/>
	PROFUNDA <input type="checkbox"/>
Observaciones:	
MÉTODO DE INSPECCIÓN: VISUAL	
PRIORIDAD: MUY ALTA / ALTA / MEDIA / BAJA / MUY BAJA	
<u>Ejemplar seco (descapado / anterioridad por Terceros). Proceso irreversible.</u>	
<u>Se solicita Extracción</u>	
<u>Vereda sin incidencia de Arboles</u>	
Firma del Inspector/Verificador	
<u>Galliano, Mariano</u>	<u>Galliano</u>
Nombre y Apellido	Firma
	33485827
	FM ó DNI



GOBIERNO DE LA CIUDAD DE BUENOS AIRES	
PLANILLA DE INSPECCION DE ARBOLES	
G.C.B.A.	
AVISO: <u>oficio</u>	INSPECCION N°
ARME	FECHA DE RELEVAMIENTO: <u>19/4/23</u>
UBICACIÓN DEL ARBOL	
CALLE <u>Castañón</u>	N° <u>3083</u>
ESPECIE BOTANICA <u>- n.n</u>	
ARBOL SECO <input checked="" type="checkbox"/>	ARBOL SEMISECO <input type="checkbox"/>
PARAMETROS MECANICOS Y SANITARIOS DEL ARBOL	
ALTURA APROX (m) <u>1.5</u>	INCLINACION: SI / <u>NO</u> Mayor a 45°
DAP (cm) <u>20</u>	Menor a 45°
ORIENTACION DE LA INCLINACION	
Hacia la calle	
Hacia la propiedad	
Hacia el largo de la vereda	
COPA DESBALANCEADA <input type="checkbox"/>	DESCOPADO <input checked="" type="checkbox"/>
DESCOPADO Y BROTADO	
FUSTE	DESCORTEZAMIENTO
	Cavidades
	basal
	media
	alta
pequeñas	
grandes	
RAIZ	Expuesta
	Levanta vereda: m2
	Provoca fisuras en el frente de la propiedad: SI / NO
	Ancho de vereda: Código de vereda:
RAMAS	Quebradas/ Fisuradas
	Secas/ Secas en las puntas
	Con cavidades/ Tumores o Cancros
	Bajas
	Excesivas/ Cruzadas
HOJAS	De coloración anormal
	Con manchas foliares
	Con signos de insectos
Síntomas de enfermedades	
Defoliación total / parcial	
Recomendaciones del Inspector:	
A: Objetivos de poda: Reducción Riesgo/ Eliminar interferencias/ Reducir sombra/resistencia al viento/mejorar la estetica	
B: Tipos de poda: Formación/ Limpieza/ Aclareo/ Refaldado/Reducción de copa/ Terciado/ Balanceo	
C: Extracción D: Tratamiento sanitario E: Trasplante F: Corte de raíces	
SUPERFICIAL	
PROFUNDA	
Observaciones:	
MÉTODO DE INSPECCIÓN: VISUAL	
PRIORIDAD: MUY ALTA / ALTA / MEDIA / <u>BAJA</u> / MUY BAJA	
<u>Tocón seco, proceso irreversible</u>	
<u>Prioridad baja</u>	
Datos del Inspector/Verificador	
EXCELSA VILLAFRUE	
Nombre y Apellido	Firma
	36905200
	FM 6 DNI



GOBIERNO DE LA CIUDAD DE BUENOS AIRES		PLANILLA DE INSPECCION DE ARBOLES	
G.C.B.A.		INSPECCION N°	
AVISO:	oficio		FECHA DE RELEVAMIENTO: 17/4/23
ARME			
UBICACIÓN DEL ARBOL			
CALLE	Creston		N° 3096
ESPECIE BOTANICA	Crespon		
ARBOL SECO	<input checked="" type="checkbox"/>	ARBOL SEMISECO	<input type="checkbox"/>
PARAMETROS MECANICOS Y SANITARIOS DEL ARBOL			
ALTURA APROX (m)	5	INCLINACION: SI / NO	Mayor a 45° <input type="checkbox"/> Menor a 45° <input type="checkbox"/>
DAP (cm)	25	ORIENTACION DE LA INCLINACION	Hacia la calle <input type="checkbox"/> Hacia la propiedad <input type="checkbox"/> Hacia el largo de la vereda <input type="checkbox"/>
COPA DESBALANCEADA	<input type="checkbox"/>	DESCOPADO	<input type="checkbox"/>
FUSTE	DESCORTEZAMIENTO	DESCOPADO Y BROTADO	<input type="checkbox"/>
	Cavidades	FRUCTIFICACIONES FUNGICAS	<input type="checkbox"/>
	basal	CODOMINANCIAS	<input type="checkbox"/>
	media	CHORREADOS	<input type="checkbox"/>
	alta	Cavidad longitudinal en el fuste (m)	<input type="checkbox"/>
	pequeñas	Espesor de pared remanente (cm)	<input type="checkbox"/>
	grandes		<input type="checkbox"/>
RAIZ	Expuesta	Provoca fisuras en el frente de la propiedad: SI / NO	<input type="checkbox"/>
	Levanta vereda: m²		<input type="checkbox"/>
RAMAS	Quebradas/ Fisuradas	Codominancias	<input type="checkbox"/>
	Secas/ Secas en las puntas	Con mal ángulo de inserción	<input checked="" type="checkbox"/>
	Con cavidades/ Tumores o Cancros	Tocones	<input checked="" type="checkbox"/>
	Bajas	Que invaden espacio aéreo	<input checked="" type="checkbox"/>
	Excesivas/ Cruzadas		<input type="checkbox"/>
HOJAS	De coloración anormal	Síntomas de enfermedades	<input type="checkbox"/>
	Con manchas foliares	Defoliación total / parcial	<input type="checkbox"/>
	Con signos de insectos		<input type="checkbox"/>
Recomendaciones del Inspector:			
A: Objetivos de poda: Reducción Riesgo/ Eliminar interferencias/ Reducir sombra/resistencia al viento/mejorar la estetica			
B: Tipos de poda: Formación/ Limpieza/ Aclareo/ Refaldado/Reducción de copa/ Terciado/ Balanceo			
C: Extracción D: Tratamiento sanitario E: Trasplante F: Corte de raíces			
SUPEFRFICIAL <input type="checkbox"/>			
PROFUNDA <input type="checkbox"/>			
Observaciones:			
Método de inspección: Visual			
Arbol seco, proceso irreversible.			
Prioridad baja.			
Datos del Inspector/Verificador			
Eugenio Villarreal		Eugenio Villarreal	36905700
Nombre y Apellido		Firma	FM ó DNI



GOBIERNO DE LA CIUDAD DE BUENOS AIRES
PLANTA DE INSPECCIÓN DE ARBOLES

INSPECCIÓN N° _____

FECHA DE RELEVAMIENTO: 10/10/2015

RUBRO: 500106154123
500206130122

ANÁLISIS

UBICACIÓN DEL ÁRBOL

CALLE: CORRALES N° 6290

ESPECIE BOTÁNICA: Ficus

ÁRBOL SECO: ☒ ÁRBOL SEMISECO: ☐

DIÁMETROS MECÁNICOS Y SANITARIOS DEL ÁRBOL

INCLINACIÓN: SI / NO Mayor a 45° ☐ Menor a 45° ☐

ALTURA APROX (m): 5

DAP (cm): 50

ORIENTACIÓN DE LA INCLINACIÓN: ☐ Hacia la calle ☐ Hacia la propiedad ☐ Hacia el largo de la vereda ☐

COPA DESBALANCEADA: ☐ DESCOPADO: ☐ DESCOPADO Y BROTO: ☐

DESCORTEZAMIENTO

Cavitidades

FUSTE: ☐ basal ☐ media ☐ alta

pequeñas ☐ grandes ☐

FRUCTIFICACIONES FUNGICAS

CODOMINANCIAS

CHORREADOS

Cavidad longitudinal en el fuste (m)

Espesor de pared remanente (cm)

RAÍZ: ☐ Expuesta ☐ Levanta vereda: m2 ☐ Provoca fisuras en el frente de la propiedad: SI / NO ☐ Ancho de vereda: ☐ Código de vereda: ☐

RAMAS: ☐ Quebradas/ Fisuradas ☐ Secas/ Secas en las puntas ☐ Con cavidades/ Tumores o Cánceros ☐ Bajas ☐ Excesivas/ Cruzadas ☐

Codominancias

Con mal ángulo de inserción

focones

Que invaden espacio aéreo

HOJAS: ☐ De coloración anormal ☐ Con manchas foliares ☐ Con signos de insectos ☐

Síntomas de enfermedades

Defoliación: total / parcial

Recomendaciones del Inspector:

A: Objetivos de poda: Reducción Riesgo/ Eliminar interferencias/ Reducir sombra/resistencia al viento/mejorar la estética

B: Tipos de poda: Formación/ Limpieza/ Aclareo/ Refaldado/Reducción de copa/ Terciado/ Balanceo

C: Extracción D: Tratamiento sanitario E: Trasplante F: Corte de raíces

SUPERFICIAL ☐ PROFUNDA ☐

Observaciones:

MÉTODO DE INSPECCIÓN: VISUAL PRIORIDAD: MUY ALTA / ALTA / MEDIA / BAJA / MUY BAJA

SE SOLICITA EXTRACCIÓN, EJEMPLAR COMPLETAMENTE SECO

Datos del Inspector/Verificador

Nombre y Apellido: NOELIA MORAÑO Firma: NOELIA M. 33942811 FM ó DNI



GOBIERNO DE LA CIUDAD DE BUENOS AIRES	
PLANILLA DE INSPECCION DE ARBOLES	
G.C.B.A.	INSPECCION N°
AVISO: <u>OFICIO</u>	FECHA DE RELEVAMIENTO: <u>21/04/23</u>
ARME	
UBICACIÓN DEL ARBOL	
CALLE <u>CORRALES</u>	N° <u>6858</u>
ESPECIE BOTANICA <u>L6V5723</u>	
ARBOL SECO <input checked="" type="checkbox"/>	ARBOL SEMISECO <input type="checkbox"/>
PARAMETROS MECANICOS Y SANITARIOS DEL ARBOL	
INCLINACION: SI / (NO) Mayor a 45° <input type="checkbox"/>	Menor a 45° <input type="checkbox"/>
ALTURA APROX (m) <u>4</u>	
DAP (cm) <u>50</u>	ORIENTACION DE LA INCLINACION: Hacia la calle <input type="checkbox"/>
	Hacia la propiedad <input type="checkbox"/>
	Hacia el largo de la vereda <input type="checkbox"/>
COPA DESBALANCEADA <input type="checkbox"/>	DESCOPADO <input type="checkbox"/>
	DESCOPADO Y BROTADO <input type="checkbox"/>
FUSTE	DESCORTEZAMIENTO <input type="checkbox"/>
	FRUCTIFICACIONES FUNGICAS <input type="checkbox"/>
	CODOMINANCIAS <input type="checkbox"/>
	CHORREADOS <input type="checkbox"/>
	Cavidades
	basal <input type="checkbox"/>
	media <input type="checkbox"/>
	alta <input type="checkbox"/>
	pequeñas <input type="checkbox"/>
	grandes <input type="checkbox"/>
	Cavidad longitudinal en el fuste (m) <input type="checkbox"/>
	Espesor de pared remanente (cm) <input type="checkbox"/>
RAIZ	Expuesta <input type="checkbox"/>
	Provoca fisuras en el frente de la propiedad: SI / (NO) <input checked="" type="checkbox"/>
	Levanta vereda: m2 <input type="checkbox"/>
	Ancho de vereda: <u>4.50</u>
	Código de vereda: <u>64P6</u>
RAMAS	Quebradas/ Fisuradas <input type="checkbox"/>
	Codominancias <input type="checkbox"/>
	Secas/ Secas en las puntas <input type="checkbox"/>
	Con mal ángulo de inserción <input type="checkbox"/>
	Con cavidades/ Tumores o Cancros <input type="checkbox"/>
	Tocones <input type="checkbox"/>
	Bajas <input type="checkbox"/>
	Que invaden espacio aéreo <input type="checkbox"/>
	Excesivas/ Cruzadas <input type="checkbox"/>
HOJAS	De coloración anormal <input type="checkbox"/>
	Síntomas de enfermedades <input type="checkbox"/>
	Con manchas foliares <input type="checkbox"/>
	Defoliación total / parcial <input type="checkbox"/>
	Con signos de insectos <input type="checkbox"/>
Recomendaciones del Inspector:	
A: Objetivos de poda: Reducción Riesgo/ Eliminar interferencias/ Reducir sombra/resistencia al viento/mejorar la estetica	
B: Tipos de poda: Formación/ Limpieza/ Aclareo/ Refaldado/Reducción de copa/ Terciado/ Balanceo	
C: Extracción <input checked="" type="checkbox"/> D: Tratamiento sanitario <input type="checkbox"/> E: Trasplante <input type="checkbox"/> F: Corte de raíces <input type="checkbox"/>	
SUPERFICIAL <input type="checkbox"/>	
PROFUNDA <input type="checkbox"/>	
Observaciones:	
MÉTODO DE INSPECCIÓN: VISUAL	
PRIORIDAD: MUY ALTA / ALTA / (MEDIA) / BAJA / MUY BAJA	
<u>SIN VEREDA NI PLANTERA</u>	
Datos del Inspector/Verificador	
<u>65504 VERGARA</u>	<u>11/5</u>
Nombre y Apellido	Firma
	<u>35321623</u>
	FM ó DNI



GOBIERNO DE LA CIUDAD DE BUENOS AIRES			
PLANILLA DE INSPECCION DE ARBOLES			
G.C.B.A.		INSPECCION N°	
AVISO:	Oficio		FECHA DE RELEVAMIENTO: 25/4/23
ARME			
UBICACIÓN DEL ARBOL			
CALLE	Convalan	N°	2796
ESPECIE BOTANICA	Ficus		
ARBOL SECO		ARBOL SEMISECO	
PARAMETROS MECANICOS Y SANITARIOS DEL ARBOL			
ALTURA APROX (m)	8	INCLINACION: SI / NO Mayor a 45°	
DAP (cm)	45	Menor a 45°	
ORIENTACION DE LA INCLINACION		Hacia la calle	
		Hacia la propiedad	
		Hacia el largo de la vereda	
COPA DESBALANCEADA		DESCOPADO	X
DESCORTEZAMIENTO		DESCOPADO Y BROTADO	
FUSTE	Cavidades		FRUCTIFICACIONES FUNGICAS
	basal	media	CODOMINANCIAS
	pequeñas	altas	CHORREADOS
	grandes		Cavidad longitudinal en el fuste (m)
RAIZ	Expuesta	Provoca fisuras en el frente de la propiedad: SI / NO	
	Levanta vereda: m2	Ancho de vereda: 3.2m	Código de vereda: HA
RAMAS	Quebradas/ Fisuradas	X	Codominancias
	Secas/ Secas en las puntas	X	Con mal ángulo de inserción
	Con cavidades/ Tumores o Cancros		Tocones
	Bajas		Que invaden espacio aéreo
HOJAS	De coloración anormal	Síntomas de enfermedades	
	Con manchas foliares	Defoliación total / parcial	
	Con signos de insectos		
Recomendaciones del inspector:			
A: Objetivos de poda: Reducción Riesgo/ Eliminar interferencias/ Reducir sombra/resistencia al viento/mejorar la estetica			
B: Tipos de poda: Formación/ Limpieza/ Aclareo/ Refaldado/Reducción de copa/ Terciado/ Balanceo			
C: Extracción		D: Tratamiento sanitario	E: Trasplante F: Corte de raíces
		SUPERFICIAL	
		PROFUNDA	
Observaciones:			
MÉTODO DE INSPECCIÓN: VISUAL		PRIORIDAD: MUY ALTA / ALTA / MEDIA / BAJA / MUY BAJA	
Ejemplar y descortezamiento avanzado, descopado por terceros; estructura dañada.			
Se observa actividad de insectos de la madera.			
Se solicita Extracción. Vereda sana			
Datos del Inspector/Verificador			
Nombre y Apellido		Firma	FM ó DNI
Gallardo		Gallardo	33485822



GOBIERNO DE LA CIUDAD DE BUENOS AIRES	
PLANILLA DE INSPECCION DE ARBOLES	
G.C.B.A.	
INSPECCION N°	
AVISO: <u>oficio</u>	FECHA DE RELEVAMIENTO: <u>21 / 4 / 23</u>
ARME	
UBICACIÓN DEL ARBOL	
CALLE <u>Cosquín</u>	N° <u>4215 LAZ</u>
ESPECIE BOTANICA <u>h.n</u>	
ARBOL SECO <input checked="" type="checkbox"/>	ARBOL SEMISECO <input type="checkbox"/>
PARAMETROS MECANICOS Y SANITARIOS DEL ARBOL	
ALTURA APROX (m) <u>2</u>	INCLINACION: SI / NO Mayor a 45° <input type="checkbox"/>
DAP (cm) <u>55</u>	Menor a 45° <input type="checkbox"/>
ORIENTACION DE LA INCLINACION: Hacia la calle <input type="checkbox"/>	
Hacia la propiedad <input type="checkbox"/>	
Hacia el largo de la vereda <input type="checkbox"/>	
COPA DESBALANCEADA <input type="checkbox"/>	DESCOPADO <input checked="" type="checkbox"/>
DESCOPADO Y BROTADO <input type="checkbox"/>	
FUSTE	DESCORTEZAMIENTO <input checked="" type="checkbox"/>
	Cavidades
	basal <input type="checkbox"/>
	media <input type="checkbox"/>
pequeñas <input type="checkbox"/>	FRUCTIFICACIONES FUNGICAS <input type="checkbox"/>
grandes <input type="checkbox"/>	CODOMINANCIAS <input type="checkbox"/>
	CHORREADOS <input type="checkbox"/>
	Cavidad longitudinal en el fuste (m) <input type="checkbox"/>
	Espesor de pared remanente (cm) <input type="checkbox"/>
RAIZ	Expuesta <input type="checkbox"/>
	Levanta vereda: m2 <input type="checkbox"/>
	Provoca fisuras en el frente de la propiedad: SI / NO <input type="checkbox"/>
	Ancho de vereda: <input type="checkbox"/>
	Código de vereda: <input type="checkbox"/>
RAMAS	Quebradas/ Fisuradas <input type="checkbox"/>
	Secas/ Secas en las puntas <input type="checkbox"/>
	Con cavidades/ Tumores o Cancros <input type="checkbox"/>
	Bajas <input type="checkbox"/>
Excesivas/ Cruzadas <input type="checkbox"/>	Codominancias <input type="checkbox"/>
	Con mal ángulo de inserción <input type="checkbox"/>
	Tocones <input type="checkbox"/>
	Que invaden espacio aéreo <input type="checkbox"/>
HOJAS	De coloración anormal <input type="checkbox"/>
	Con manchas foliares <input type="checkbox"/>
	Con signos de insectos <input type="checkbox"/>
Síntomas de enfermedades <input type="checkbox"/>	
Defoliación total / parcial <input type="checkbox"/>	
Recomendaciones del Inspector:	
A: Objetivos de poda: Reducción Riesgo/ Eliminar interferencias/ Reducir sombra/resistencia al viento/mejorar la estética	
B: Tipos de poda: Formación/ Limpieza/ Aclareo/ Refaldado/Reducción de copa/ Terciado/ Balanceo	
C: Extracción <input checked="" type="checkbox"/> D: Tratamiento sanitario <input type="checkbox"/> E: Trasplante <input type="checkbox"/> F: Corte de raíces <input type="checkbox"/>	
SUPERFICIAL <input type="checkbox"/>	
PROFUNDA <input type="checkbox"/>	
Observaciones:	
MÉTODO DE INSPECCIÓN: VISUAL	
PRIORIDAD: MUY ALTA / ALTA / MEDIA / <u>BAJA</u> / MUY BAJA	
<u>Tocón seco, descopado por terceros.</u>	
<u>Prioridad baja</u>	
Datos del Inspector/Verificador	
<u>ESTHERIA VILLAFRANC</u>	<u>Ligia L. Lopez</u>
Nombre y Apellido	Firma
	<u>36905700</u>
	FM ó DNI

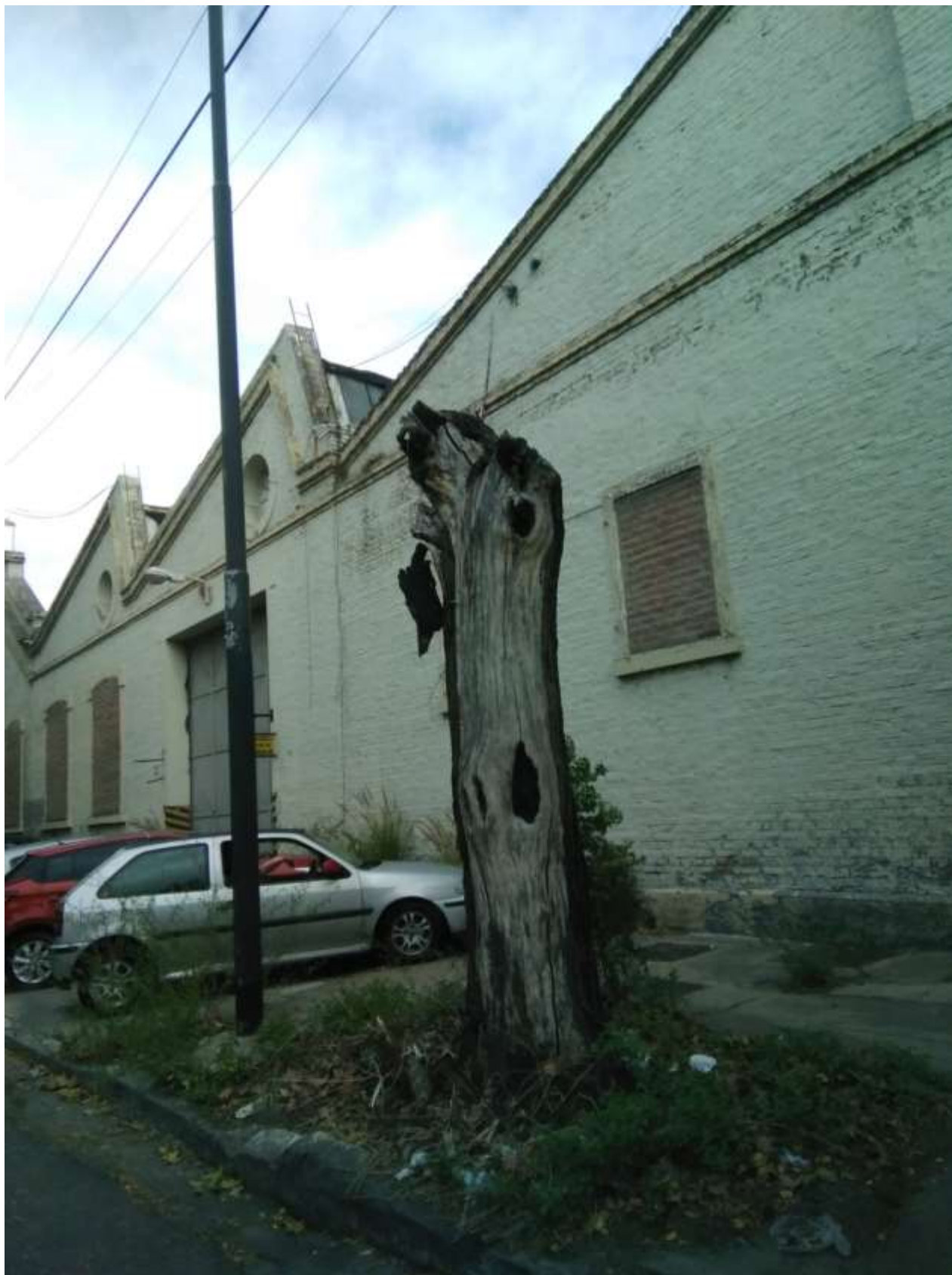

GOBIERNO DE LA CIUDAD DE BUENOS AIRES	
PLANILLA DE INSPECCION DE ARBOLES	
G.C.B.A.	INSPECCION N°
AVISO: <u>oficio</u>	FECHA DE RELEVAMIENTO: <u>21 / 4 / 23</u>
ARME	
UBICACION DEL ARBOL	
CALLE <u>Cosquin</u>	N° <u>4302 LA8</u>
ESPECIE BOTANICA <u>fresno</u>	
ARBOL SECO <input checked="" type="checkbox"/>	ARBOL SEMISECO <input type="checkbox"/>
PARAMETROS MECANICOS Y SANITARIOS DEL ARBOL	
INCLINACION: SI / NO Mayor a 45° <input type="checkbox"/>	
ALTURA APROX (m) <u>8</u>	Menor a 45° <input type="checkbox"/>
DAP (cm) <u>35</u>	ORIENTACION DE LA INCLINACION: Hacia la calle <input type="checkbox"/>
	Hacia la propiedad <input type="checkbox"/>
	Hacia el largo de la vereda <input type="checkbox"/>
COPA DESBALANCEADA <input type="checkbox"/>	DESCOPADO <input type="checkbox"/>
	DESCOPADO Y BROTADO <input type="checkbox"/>
FUSTE	DESCORTEZAMIENTO <input checked="" type="checkbox"/>
	FRUCTIFICACIONES FUNGICAS <input type="checkbox"/>
	CODOMINANCIAS <input type="checkbox"/>
	CHORREADOS <input type="checkbox"/>
	Cavidades
	basal <input type="checkbox"/>
	media <input type="checkbox"/>
	alta <input type="checkbox"/>
	pequeñas <input type="checkbox"/>
	grandes <input type="checkbox"/>
	Cavidad longitudinal en el fuste (m) <input type="checkbox"/>
	Espesor de pared remanente (cm) <input type="checkbox"/>
RAIZ	Expuesta <input type="checkbox"/>
	Levanta vereda: m2 <input type="checkbox"/>
	Provoca fisuras en el frente de la propiedad: SI / NO <input type="checkbox"/>
	Ancho de vereda: <input type="checkbox"/>
	Código de vereda: <input type="checkbox"/>
RAMAS	Quebradas/ Fisuradas <input type="checkbox"/>
	Secas/ Secas en las puntas <input checked="" type="checkbox"/>
	Con cavidades/ Tumores o Cancros <input type="checkbox"/>
	Bajas <input type="checkbox"/>
	Excesivas/ Cruzadas <input type="checkbox"/>
	Codominancias <input type="checkbox"/>
	Con mal ángulo de inserción <input type="checkbox"/>
	Tocones <input type="checkbox"/>
	Que invaden espacio aéreo <input type="checkbox"/>
HOJAS	De coloración anormal <input type="checkbox"/>
	Con manchas foliares <input type="checkbox"/>
	Con signos de insectos <input type="checkbox"/>
	Síntomas de enfermedades <input type="checkbox"/>
	Defoliación <u>total</u> / parcial <input type="checkbox"/>
Recomendaciones del inspector:	
A: Objetivos de poda: Reducción Riesgo/ Eliminar interferencias/ Reducir sombra/resistencia al viento/mejorar la estética	
B: Tipos de poda: Formación/ Limpieza/ Aclareo/ Refaldado/Reducción de copa/ Terciado/ Balanceo	
C: <u>Extracción</u> D: Tratamiento sanitario E: Trasplante F: Corte de raíces	
SUPERFICIAL <input type="checkbox"/>	
PROFUNDA <input type="checkbox"/>	
Observaciones:	
MÉTODO DE INSPECCIÓN: VISUAL	
PRIORIDAD: MUY ALTA / ALTA / MEDIA / <u>BAJA</u> / MUY BAJA	
<u>Arbol seco, proceso irreversible.</u>	
<u>Prioridad baja.</u>	
Datos del Inspector/Verificador	
EUGENIO VILLAFRANCA	
Nombre y Apellido	Firma
	36905720
	FM 6 DNI





GOBIERNO DE LA CIUDAD DE BUENOS AIRES	
PLANILLA DE INSPECCION DE ARBOLES	
G.C.B.A.	INSPECCION N°
AVISO: <u>oficio</u>	FECHA DE RELEVAMIENTO: <u>19/4/23</u>
ARME	
UBICACIÓN DEL ARBOL	
CALLE <u>Cosquin</u>	N° <u>4876</u>
ESPECIE BOTANICA <u>Ligustro.</u>	
ARBOL SECO	ARBOL SEMISECO <input checked="" type="checkbox"/>
PARAMETROS MECANICOS Y SANITARIOS DEL ARBOL	
ALTURA APROX (m) <u>5</u>	INCLINACION: SI / NO Mayor a 45° <input type="checkbox"/> Menor a 45° <input type="checkbox"/>
DAP (cm) <u>10</u>	ORIENTACION DE LA INCLINACION: Hacia la calle <input type="checkbox"/> Hacia la propiedad <input type="checkbox"/> Hacia el largo de la vereda <input type="checkbox"/>
COPA DESBALANCEADA <input type="checkbox"/>	DESCOPADO <input type="checkbox"/> DESCOPADO Y BROTADO <input type="checkbox"/>
FUSTE	DESCORTEZAMIENTO <input checked="" type="checkbox"/>
	Cavidades
	basal media alta
	pequeñas grandes <input checked="" type="checkbox"/>
RAIZ	Expuesta Levanta vereda: m2 <input type="checkbox"/> Provoca fisuras en el frente de la propiedad: SI / NO <input type="checkbox"/> Ancho de vereda: Código de vereda:
RAMAS	Quebradas/ Fisuradas <input checked="" type="checkbox"/>
	Secas/ Secas en las puntas <input type="checkbox"/>
	Con cavidades/ Tumores o Cancros <input type="checkbox"/>
	Bajas Excesivas/ Cruzadas <input type="checkbox"/>
HOJAS	De coloración anormal <input type="checkbox"/> Síntomas de enfermedades <input type="checkbox"/> Con manchas foliares <input type="checkbox"/> Defoliación total/parcial <input checked="" type="checkbox"/> Con signos de insectos <input type="checkbox"/>
Recomendaciones del Inspector:	
A: Objetivos de poda: Reducción Riesgo/ Eliminar Interferencias/ Reducir sombra/resistencia al viento/mejorar la estetica	
B: Tipos de poda: Formación/ Limpieza/ Aclareo/ Refaldado/Reducción de copa/ Terciado/ Balanceo	
C: Extracción <input checked="" type="checkbox"/> D: Tratamiento sanitario E: Trasplante F: Corte de raíces SUPERFICIAL <input type="checkbox"/> PROFUNDA <input type="checkbox"/>	
Observaciones:	
MÉTODO DE INSPECCIÓN: VISUAL PRIORIDAD: MUY ALTA / ALTA / MEDIA <u>BAJA</u> / MUY BAJA	
<u>Ligustro semisecho, presenta descortezamiento en el fuste (longitudinal), ramas secas y defoliación casi total.</u>	
<u>Prioridad baja.</u>	
Datos del Inspector/Verificador	
<u>Eugenio Villafra</u> Nombre y Apellido	<u>Eugenio Villafra</u> Firma
	<u>36905700</u> FM ó DNI



GOBIERNO DE LA CIUDAD DE BUENOS AIRES			
PLANILLA DE INSPECCION DE ARBOLES			
G.C.B.A.		INSPECCION N°	
AVISO:	500250416/23		FECHA DE RELEVAMIENTO: 3/4/23
ARME			
UBICACIÓN DEL ARBOL			
CALLE	Cosquín	N°	5482
ESPECIE BOTANICA	Timbó		
ARBOL SECO		ARBOL SEMISECO	<input checked="" type="checkbox"/>
PARAMETROS MECANICOS Y SANITARIOS DEL ARBOL			
INCLINACION: SI / (NO) Mayor a 45°			
ALTURA APROX (m)	8.	Menor a 45°	
DAP (cm)	70	ORIENTACION DE LA INCLINACION: Hacia la calle	
		Hacia la propiedad	
		Hacia el largo de la vereda	
COPA DESBALANCEADA		DESCOPADO	DESCOPADO Y BROTADO
FUSTE	DESCORTEZAMIENTO	<input checked="" type="checkbox"/>	FRUCTIFICACIONES FUNGICAS
	Cavidades		CODOMINANCIAS
	basal	media	alta
	pequeñas		
grandes	<input checked="" type="checkbox"/>	<input checked="" type="checkbox"/>	
RAIZ	Expuesta	Provoca fisuras en el frente de la propiedad: SI / NO	
	Levanta vereda: m2	34.2	Ancho de vereda: 4.4. Código de vereda: L64
RAMAS	Quebradas/ Fisuradas	Codominancias	
	Secas/ Secas en las puntas	Con mal ángulo de inserción	
	Con cavidades/ Tumores o Cancros	Tocones	
	Bajas	Que invaden espacio aéreo	
Excesivas/ Cruzadas			
HOJAS	De coloración anormal	Síntomas de enfermedades	
	Con manchas foliares	Defoliación total / <u>parcial</u>	
	Con signos de insectos		
Recomendaciones del Inspector:			
A: Objetivos de poda: Reducción Riesgo/ Eliminar Interferencias/ Reducir sombra/resistencia al viento/mejorar la estetica			
B: Tipos de poda: Formación/ Limpieza/ Aclareo/ Refaldado/Reducción de copa/ Terciado/ Balanceo			
C: Extracción	D: Tratamiento sanitario	E: Trasplante	F: Corte de raíces
			SUPERFICIAL
			PROFUNDA
Observaciones:			
MÉTODO DE INSPECCIÓN: VISUAL		PRIORIDAD: MUY ALTA / <u>ALTA</u> / MEDIA / BAJA / MUY BAJA	
Arbol semisecho, con descortezamiento a lo largo del fuste y en brazos principales, y			
cancros de gran tamaño que exponen madera podrida			
Con reparación de vereda (comprende los frentes 5484/82/80): 34m²			
En Cosquín 5484 hay un Fresno (35/9), corresponde ampliación de plantera a			
1,2 x 1,6 m (2,88m², 6,8m)			
Proceder a (tr.)			
Datos del Inspector/Verificador			
EXENNA VILLOFADE		36905200	
Nombre y Apellido		Firma	
		FM 6 DNI	



GOBIERNO DE LA CIUDAD DE BUENOS AIRES			
PLANILLA DE INSPECCION DE ARBOLES			
G.C.B.A.		INSPECCION N°	
AVISO:	Oficio		FECHA DE RELEVAMIENTO: 25, 4, 23
ARME			
UBICACION DEL ARBOL			
CALLE	Dellepierre Norte		N° 5425
ESPECIE BOTANICA	Tilo		
ARBOL SECO	<input checked="" type="checkbox"/>	ARBOL SEMISECO	<input type="checkbox"/>
PARAMETROS MECANICOS Y SANITARIOS DEL ARBOL			
ALTURA APROX (m)	4	INCLINACION: SI / NO Mayor a 45°	<input type="checkbox"/>
DAP (cm)	30	Menor a 45°	<input type="checkbox"/>
ORIENTACION DE LA INCLINACION		Hacia la calle	
		Hacia la propiedad	
		Hacia el largo de la vereda	
COPA DESBALANCEADA	<input type="checkbox"/>	DESCOPADO	<input type="checkbox"/>
DESCORTEZAMIENTO	<input type="checkbox"/>	DESCOPADO Y BROTADO	<input type="checkbox"/>
FUSTE	Cavidades		FRUCTIFICACIONES FUNGICAS
	basal	media	alta
	pequeñas		
	grandes		
RAIZ	Expuesta	Provoca fisuras en el frente de la propiedad: SI / NO	
	Levanta vereda: m2	Ancho de vereda: 3.2m	Código de vereda: 664
RAMAS	Quebradas/ Fisuradas	Codominancias	
	Secas/ Secas en las puntas	Con mal ángulo de inserción	
	Con cavidades/ Tumores o Cancros	Tocones	
	Bajas	Que invaden espacio aéreo	
	Excesivas/ Cruzadas		
HOJAS	De coloración anormal	Síntomas de enfermedades	
	Con manchas foliares	Defoliación total / parcial	
	Con signos de insectos		
Recomendaciones del Inspector:			
A: Objetivos de poda: Reducción Riesgo/ Eliminar interferencias/ Reducir sombra/resistencia al viento/mejorar la estética			
B: Tipos de poda: Formación/ Limpieza/ Aclareo/ Refaldado/Reducción de copa/ Terciado/ Balanceo			
C: Extracción D: Tratamiento sanitario E: Trasplante F: Corte de raíces			
		SUPERFICIAL	<input type="checkbox"/>
		PROFUNDA	<input type="checkbox"/>
Observaciones:			
MÉTODO DE INSPECCIÓN: VISUAL		PRIORIDAD: MUY ALTA / ALTA / MEDIA / BAJA / MUY BAJA	
ejepler seco, descopado por terceros y autoridad.			
Se solicita Extracción			
Datos del Inspector/Verificador			
Gallicchio, Luis		Gallicchio	
Nombre y Apellido		Firma	
		33485824	
		FM ó DNI	



GOBIERNO DE LA CIUDAD DE BUENOS AIRES			
PLANILLA DE INSPECCION DE ARBOLES			
G.C.B.A.		INSPECCION N°	
AVISO:	Oficio		FECHA DE RELEVAMIENTO: 25/4/23
ARME			
UBICACION DEL ARBOL			
CALLE	Echeverría	N°	5050
ESPECIE BOTANICA	Ligustrum		
ARBOL SECO	<input checked="" type="checkbox"/>	ARBOL SEMISECO	<input type="checkbox"/>
PARAMETROS MECANICOS Y SANITARIOS DEL ARBOL			
ALTURA APROX (m)	4	INCLINACION: SI / NO Mayor a 45°	<input type="checkbox"/>
DAP (cm)	30	Menor a 45°	<input type="checkbox"/>
ORIENTACION DE LA INCLINACION		Hacia la calle	
		Hacia la propiedad	
		Hacia el largo de la vereda	
COPA DESBALANCEADA	<input type="checkbox"/>	DESCOPADO	<input checked="" type="checkbox"/>
DESCORTEZAMIENTO	<input checked="" type="checkbox"/>	DESCOPADO Y BROTADO	<input type="checkbox"/>
FUSTE	Cavidades		FRUCTIFICACIONES FUNGICAS
	basal	media	CODOMINANCIAS
	pequeñas		CHORREADOS
	grandes		Cavidad longitudinal en el fuste (m)
RAIZ	Expuesta	Provoca fisuras en el frente de la propiedad: SI / NO	
	Levanta vereda: m2	Ancho de vereda:	Código de vereda: Hta
RAMAS	Quebradas/ Fisuradas		Codominancias
	Secas/ Secas en las puntas		Con mal ángulo de inserción
	Con cavidades/ Tumores o Cancros		Tocones
	Bajas		Que invaden espacio aéreo
	Excesivas/ Cruzadas		
HOJAS	De coloración anormal	Síntomas de enfermedades	
	Con manchas foliares	Defoliación: total / parcial	
	Con signos de insectos		
Recomendaciones del inspector:			
A: Objetivos de poda: Reducción Riesgo/ Eliminar interferencias/ Reducir sombra/resistencia al viento/mejorar la estética			
B: Tipos de poda: Formación/ Limpieza/ Aclareo/ Refaldado/Reducción de copa/ Terciado/ Balanceo			
C: Extracción D: Tratamiento sanitario E: Trasplante F: Corte de raíces			
			SUPERFICIAL
			PROFUNDA
Observaciones:			
MÉTODO DE INSPECCIÓN: VISUAL		PRIORIDAD: MUY ALTA / ALTA / <u>MEDIA</u> / BAJA / MUY BAJA	
Ejemplar seco y descortezamiento.			
descopado por terceros y anterioridad y			
actividad de insectos de la madera.			
Proceso irreversible			
Vereda sana			
Datos del Inspector/Verificador			
Gallardo, María		33495827	
Nombre y Apellido		Firma	
		FM ó DNI	



GOBIERNO DE LA CIUDAD DE BUENOS AIRES	
PLANILLA DE INSPECCION DE ARBOLES	
G.C.B.A.	
AVISO: <u>Oficio</u>	INSPECCION N°
ARME	FECHA DE RELEVAMIENTO: <u>25/11/23</u>
UBICACION DEL ARBOL	
CALLE: <u>Echeandía</u>	N° <u>5078</u>
ESPECIE BOTANICA: <u>Ficus</u>	
ARBOL SECO <input checked="" type="checkbox"/>	ARBOL SEMISECO <input type="checkbox"/>
PARAMETROS MECANICOS Y SANITARIOS DEL ARBOL	
ALTURA APROX (m): <u>6</u>	INCLINACION: SI / NO Mayor a 45° <input type="checkbox"/>
DAP (cm): <u>20</u>	Menor a 45° <input type="checkbox"/>
ORIENTACION DE LA INCLINACION: Hacia la calle <input type="checkbox"/>	
Hacia la propiedad <input type="checkbox"/>	
Hacia el largo de la vereda <input type="checkbox"/>	
COPA DESBALANCEADA <input type="checkbox"/>	DESCOPADO <input type="checkbox"/>
DESCOPADO Y BROTADO <input type="checkbox"/>	
FUSTE	DESCORTEZAMIENTO
	Cavidades
	basal
	media
	alta
	pequeñas
	grandes
RAIZ	Expuesta
	Levanta vereda: m2
	Provoca fisuras en el frente de la propiedad: SI / NO
	Ancho de vereda: Código de vereda: <u>664</u>
RAMAS	Quebradas/ Fisuradas
	Secas/ Secas en las puntas
	Con cavidades/ Tumores o Cancros
	Bajas
	Excesivas/ Cruzadas
HOJAS	De coloración anormal
	Con manchas foliares
	Con signos de insectos
Síntomas de enfermedades	
Defoliación total / parcial	
Recomendaciones del Inspector:	
A: Objetivos de poda: Reducción Riesgo/ Eliminar Interferencias/ Reducir sombra/resistencia al viento/mejorar la estética	
B: Tipos de poda: Formación/ Limpieza/ Aclareo/ Refaldado/Reducción de copa/ Terciado/ Balanceo	
C: Extracción D: Tratamiento sanitario E: Trasplante F: Corte de raíces	
SUPERFICIAL <input type="checkbox"/>	
PROFUNDA <input type="checkbox"/>	
Observaciones:	
MÉTODO DE INSPECCIÓN: VISUAL	
PRIORIDAD: MUY ALTA / ALTA / <u>MEDIA</u> / BAJA / MUY BAJA	
<u>Ejemplar seco (mochado y atenuado por terceros). Proceso irreversible.</u>	
<u>Se solicitó extracción.</u>	
<u>Plantero cementado - Vereda sana -</u>	
Datos del Inspector/Verificador	
<u>Galliano, Mma</u>	
<u>Galliano</u>	
Nombre y Apellido	Firma
	33485827
	FM ó DNI



GOBIERNO DE LA CIUDAD DE BUENOS AIRES			
PLANILLA DE INSPECCION DE ARBOLES			
VISO:		INSPECCION N°	
RME		FECHA DE RELEVAMIENTO: 14/4/23	
UBICACION DEL ARBOL		N° 5400	
ALLE		F. de la Cruz	
SPECIE BOTANICA		Ficus	
ARBOL SECO		ARBOL SEMISECO	
PARAMETROS MECANICOS Y SANITARIOS DEL ARBOL		INCLINACION: SI / NO Mayor a 45°	
ALTURA APROX (m)		Menor a 45°	
AP (cm)		ORIENTACION DE LA INCLINACION	
COPA DESBALANCEADA		DESCOPADO	
DESCORTEZAMIENTO		DESCOPADO Y BROTADO	
FUSTE		FRUCTIFICACIONES FUNGICAS	
pequeñas		CODOMINANCIA	
grandes		CHORREADOS	
RAIZ		Cavidad longitudinal en el fuste (m)	
Levanta vereda: m²		Espesor de pared remanente (cm)	
Quebradas/ Fisuradas		Provoca fisuras en el frente de la propiedad: SI / NO	
Secas/ Secas en las puntas		Ancho de vereda:	
Con cavidades/ Tumores o Cancros		Código de vereda:	
Bajas		Codominancias	
Excesivas/ Cruzadas		Con mal ángulo de inserción	
De coloración anormal		Tocones	
Con manchas foliares		Que invaden espacio aéreo	
Con signos de insectos		Síntomas de enfermedades	
Defoliación total / parcial			
Recomendaciones del Inspector:			
Objetivos de poda: Reducción Riesgo/ Eliminar interferencias/ Reducir sombra/resistencia al viento/mejorar la estética			
Tipos de poda: Formación/ Limpieza/ Aclareo/ Refaldado/Reducción de copa/ Terclado/ Balanceo			
Extracción D: Tratamiento sanitario E: Trasplante F: Corte de raíces			
SUPERFICIAL			
PROFUNDA			
Observaciones:			
MÉTODO DE INSPECCIÓN VISUAL PRIORIDAD: MUY ALTA / ALTA / MEDIA / BAJA / MUY BAJA			
Ejemplo seco Proceso irreversible			
Firma del Inspector/Verificador			
Nombre y Apellido		Firma	
33485877		FM ó DNI	



GOBIERNO DE LA CIUDAD DE BUENOS AIRES
PLANILLA DE INSPECCION DE ARBOLES

INSPECCION N° _____

FECHA DE RELEVAMIENTO: 14/4/23

AVISO: Oficio

ARME: _____

UBICACION DEL ARBOL: _____

CALLE: Av. Fernandez de la Cruz N° 5400 Lda

ESPECIE BOTANICA: Ficus

ARBOL SECO: ☒ ARBOL SEMISECO: ☐

PARAMETROS MECANICOS Y SANITARIOS DEL ARBOL

ALTURA APROX (m): 11 INCLINACION: SI / NO Mayor a 45° ☐ Menor a 45° ☐

DAP (cm): 50 ORIENTACION DE LA INCLINACION: Hacia la calle ☐ Hacia la propiedad ☐ Hacia el largo de la vereda ☐

COPA DESBALANCEADA: ☐ DESCOPADO: ☐ DESCOPADO Y BROTADO: ☐

FRUCTIFICACIONES FUNGICAS: ☐

CODOMINANCIA: ☐

CHORREADOS: ☐

Cavidades: ☐ basal ☐ media ☐ alta

Cavidad longitudinal en el fuste (m): ☐

Espeor de pared remanente (cm): ☐

RAIZ: Expuesta ☐ Provoca fisuras en el frente de la propiedad: SI / NO ☐ Ancho de vereda: ☐ Código de vereda: ☐

Levanta vereda: m² ☐

RAMAS: Quebradas/ Fisuradas ☐ Codominancias ☐ Con mal ángulo de inserción ☐ Secas/ Secas en las puntas ☐ Tocones ☐ Con cavidades/ Tumores o Cancros ☐ Que invaden espacio aéreo ☐ Bajas ☐ Excesivas/ Cruzadas ☐

HOJAS: De coloración anormal ☐ Síntomas de enfermedades ☐ Con manchas foliares ☐ Defoliación total / parcial ☐ Con signos de insectos ☐

Recomendaciones del inspector:

A: Objetivos de poda: Reducción Riesgo/ Eliminar interferencias/ Reducir sombra/resistencia al viento/mejorar la estética

B: Tipos de poda: Formación/ Limpieza/ Aclareo/ Refaldado/Reducción de copa/ Terciado/ Balanceo

C: Extracción ☒ D: Tratamiento sanitario ☐ E: Trasplante ☐ F: Corte de raíces ☐

SUPERFICIAL: ☐ PROFUNDA: ☐

Observaciones: _____

MÉTODO DE INSPECCIÓN: VISUAL PRIORIDAD: MUY ALTA ☒ ALTA ☐ MEDIA ☐ BAJA ☐ MUY BAJA

ejemplar seco. Proceso irreversible

Datos del Inspector/Verificador

Gallardo Mans Gallardo Mans

Nombre y Apellido Firma FM ó DNI 33485827





GOBIERNO DE LA CIUDAD DE BUENOS AIRES		PLANILLA DE INSPECCION DE ARBOLES	
G.C.B.A.		INSPECCION N°	
AVISO:	oficio		FECHA DE RELEVAMIENTO: 25/4/23
ARME			
UBICACIÓN DEL ARBOL			
CALLE	Timoteo Gordillo		N° 5138
ESPECIE BOTANICA	Paraíso		
ARBOL SECO	<input checked="" type="checkbox"/>	ARBOL SEMISECO	<input type="checkbox"/>
PARAMETROS MECANICOS Y SANITARIOS DEL ARBOL			
INCLINACION: SI / NO Mayor a 45°		<input type="checkbox"/>	
ALTURA APROX (m)	9	Menor a 45° <input type="checkbox"/>	
DAP (cm)	53	ORIENTACION DE LA INCLINACION	
		Hacia la calle <input type="checkbox"/>	
		Hacia la propiedad <input type="checkbox"/>	
		Hacia el largo de la vereda <input type="checkbox"/>	
COPA DESBALANCEADA	<input type="checkbox"/>	DESCOPADO	<input type="checkbox"/>
DESCORTEZAMIENTO		DESCOPADO Y BROTADO	
FUSTE	Cavidades		FRUCTIFICACIONES FUNGICAS
	basal	media	CODOMINANCIAS
	pequeñas	altas	CHORREADOS
	grandes		Cavidad longitudinal en el fuste (m)
RAIZ	Expuesta		Provoca fisuras en el frente de la propiedad: SI / NO
	Levanta vereda: m2		Ancho de vereda: Código de vereda:
RAMAS	Quebradas/ Fisuradas		Codominancias
	Secas/ Secas en las puntas		Con mal ángulo de inserción
	Con cavidades/ Tumores o Cancros		Tocones
	Bajas		Que invaden espacio aéreo
HOJAS	Excesivas/ Cruzadas		
	De coloración anormal		Síntomas de enfermedades
	Con manchas foliares		Defoliación total / parcial
Con signos de insectos			
Recomendaciones del Inspector:			
A: Objetivos de poda: Reducción Riesgo/ Eliminar interferencias/ Reducir sombra/resistencia al viento/mejorar la estética			
B: Tipos de poda: Formación/ Limpieza/ Aclareo/ Refaldado/Reducción de copa/ Terciado/ Balanceo			
C: Extracción D: Tratamiento sanitario E: Trasplante F: Corte de raíces			
		SUPERFICIAL	<input type="checkbox"/>
		PROFUNDA	<input type="checkbox"/>
Observaciones:			
MÉTODO DE INSPECCIÓN: VISUAL		PRIORIDAD: MUY ALTA / ALTA / <u>MEDIA</u> / BAJA / MUY BAJA	
Arbol seco, con descortezamiento en la zona basal y en las raíces expuestas.			
Prioridad media			
Datos del Inspector/Verificador			
Eugenio Villarreal		Eugenio Villarreal	36905400
Nombre y Apellido		Firma	FM ó DNI



GOBIERNO DE LA CIUDAD DE BUENOS AIRES			
PLANILLA DE INSPECCION DE ARBOLES			
G.C.B.A.		INSPECCION N°	
AVISO:	Oficio	FECHA DE RELEVAMIENTO: 28/03/23	
ARME			
UBICACIÓN DEL ARBOL			
CALLE	Gronum	N°	5726
ESPECIE BOTANICA	Tilo		
ARBOL SECO	X	ARBOL SEMISECO	
PARAMETROS MECANICOS Y SANITARIOS DEL ARBOL			
ALTURA APROX (m)	7	INCLINACION: SI / NO Mayor a 45°	
DAP (cm)	18	Menor a 45°	
ORIENTACION DE LA INCLINACION		Hacia la calle	
		Hacia la propiedad	
		Hacia el largo de la vereda	
COPA DESBALANCEADA		DESCOPADO	
DESCORTEZAMIENTO		DESCOPADO Y BROTADO	
FUSTE	Cavidades		FRUCTIFICACIONES FUNGICAS
	basal	media	CODOMINANCIAS
	pequeñas		CHORREADOS
	grandes	X	Cavidad longitudinal en el fuste (m)
RAIZ	Expuesta	Provoca fisuras en el frente de la propiedad: SI / NO	
	Levanta vereda: m2	Código de vereda:	
RAMAS	Quebradas/ Fisuradas	X	Codominancias
	Secas/ Secas en las puntas	X	Con mal ángulo de inserción
	Con cavidades/ Tumores o Cancros		Tocones
	Bajas		Que invaden espacio aéreo
HOJAS	Excesivas/ Cruzadas	Síntomas de enfermedades	
	De coloración anormal	Defoliación: total / parcial	
	Con manchas foliares		
Con signos de insectos			
Recomendaciones del inspector:			
A: Objetivos de poda: Reducción Riesgo/ Eliminar interferencias/ Reducir sombra/resistencia al viento/mejorar la estética			
B: Tipos de poda: Formación/ Limpieza/ Aclareo/ Refaldado/Reducción de copa/ Terciado/ Balanceo			
C: Extracción D: Tratamiento sanitario E: Trasplante F: Corte de raíces SUPERFICIAL			
PROFUNDA			
Observaciones:			
MÉTODO DE INSPECCIÓN: VISUAL		PRIORIDAD: MUY ALTA / ALTA / MEDIA / BAJA / MUY BAJA	
Se solicita extracción de árbol. Seco con			
muy alta prioridad, por tratar de un árbol			
con leve movimiento, rama quebrada y			
cavidad longitudinal a lo largo del			
fuste. Extracción con prioridad Alta.			
Datos del Inspector/Verificador			
Nombre y Apellido		Firma	FM ó DNI
Sandra Coburn			20004195



GOBIERNO DE LA CIUDAD DE BUENOS AIRES PLANILLA DE INSPECCION DE ARBOLES G.C.B.A.				INSPECCION N°
AVISO: <u>OFFICIO</u>		FECHA DE RELEVAMIENTO: <u>27/4/23</u>		
ARME				
UBICACIÓN DEL ARBOL				
CALLE	<u>LARRATA</u>		N°	<u>3792</u>
ESPECIE BOTANICA	<u>Libus tree</u>			
ARBOL SECO	<input checked="" type="checkbox"/>	ARBOL SEMISECO	<input type="checkbox"/>	
PARAMETROS MECANICOS Y SANITARIOS DEL ARBOL				
ALTURA APROX (m)	<u>3</u>	INCLINACION: SI <input checked="" type="checkbox"/> NO Mayor a 45°	<input type="checkbox"/>	
DAP (cm)	<u>25</u>	Menor a 45°	<input type="checkbox"/>	
ORIENTACION DE LA INCLINACION		Hacia la calle <input type="checkbox"/>		
		Hacia la propiedad <input type="checkbox"/>		
		Hacia el largo de la vereda <input type="checkbox"/>		
COPA DESBALANCEADA	<input type="checkbox"/>	DESCOPADO	<input type="checkbox"/>	
DESCORTEZAMIENTO			DESCOPADO Y BROTADO	
FUSTE	Cavidades		FRUCTIFICACIONES FUNGICAS	
	basal	media	alta	CODOMINANCIAS
	pequeñas			CHORREADOS
	grandes			Cavidad longitudinal en el fuste (m)
RAIZ	Expuesta	Provoca fisuras en el frente de la propiedad: SI <input checked="" type="checkbox"/> NO <input type="checkbox"/>		
	Levanta vereda: m2	Ancho de vereda: <u>4.40</u>	Código de vereda: <u>164</u>	
RAMAS	Quebradas/ Fisuradas	Codominancias		
	Secas/ Secas en las puntas	Con mal ángulo de inserción		
	Con cavidades/ Tumores o Cancros	Tocones		
	Bajas	Que invaden espacio aéreo		
HOJAS	Excesivas/ Cruzadas			
	De coloración anormal	Síntomas de enfermedades		
	Con manchas foliares	Defoliación total / parcial		
Con signos de insectos				
Recomendaciones del Inspector:				
A: Objetivos de poda: Reducción Riesgo/ Eliminar interferencias/ Reducir sombra/resistencia al viento/mejorar la estetica				
B: Tipos de poda: Formación/ Limpieza/ Aclareo/ Refaldado/Reducción de copa/ Terciado/ Balanceo				
C: Extracción D: Tratamiento sanitario E: Trasplante F: Corte de raíces				
				SUPERFICIAL
				PROFUNDA
Observaciones:				
MÉTODO DE INSPECCIÓN: VISUAL PRIORIDAD: MUY ALTA / ALTA / <u>MEDIA</u> / BAJA / MUY BAJA				
<u>SIN VEREDA ni PLANTONA</u>				
Datos del Inspector/Verificador				
<u>Baron Hernandez</u>		<u>[Firma]</u>	<u>3532623</u>	
Nombre y Apellido		Firma	FM ó DNI	



GOBIERNO DE LA CIUDAD DE BUENOS AIRES				
PLANILLA DE INSPECCIÓN DE ARBOLES				
G.C.B.A.		INSPECCIÓN N°		
AVISO:	Oficio		FECHA DE RELEVAMIENTO: 18/4/23	
ARME:				
UBICACIÓN DEL ARBOL:				
CALLE:	Av. LARRAZABAL	N°	2723	
ESPECIE BOTANICA:	Ligustrum			
ARBOL SECO	<input checked="" type="checkbox"/>	ARBOL SEMISECO	<input type="checkbox"/>	
PARAMETROS MECANICOS Y SANITARIOS DEL ARBOL:				
ALTURA APROX (m)	6	INCLINACION: SI / NO	Mayor a 45° <input type="checkbox"/> Menor a 45° <input type="checkbox"/>	
DAP (cm)	30	ORIENTACION DE LA INCLINACION: Hacia la calle <input type="checkbox"/>		
		Hacia la propiedad <input type="checkbox"/>		
		Hacia el largo de la vereda <input type="checkbox"/>		
COPA DESBALANCEADA	<input type="checkbox"/>	DESCOPADO	<input type="checkbox"/>	
		DESCOPADO Y BROTADO <input type="checkbox"/>		
FUSTE	DESCORTEZAMIENTO	FRUCTIFICACIONES FUNGICAS		
	Cavidades	CODOMINANCIAS		
		basal	media	alta
		pequeñas	CHORREADOS	
	grandes	Cavidad longitudinal en el fuste (m)		
		Espesor de pared remanente (cm)		
RAIZ	Expuesta	Provoca fisuras en el frente de la propiedad: SI / NO		
	Levanta vereda: m²	Ancho de vereda:	Código de vereda:	
RAMAS	Quebradas/ Fisuradas	Codominancias		
	Secas/ Secas en las puntas	Con mal ángulo de inserción		
	Con cavidades/ Tumores o Cancros	Tocones		
	Bajas	Que invaden espacio aéreo		
	Excesivas/ Cruzadas			
HOJAS	De coloración anormal	Síntomas de enfermedades		
	Con manchas foliares	Defoliación total / parcial		
	Con signos de insectos			
Recomendaciones del inspector:				
A: Objetivos de poda: Reducción Riesgo/ Eliminar interferencias/ Reducir sombra/resistencia al viento/mejorar la estética				
B: Tipos de poda: Formación/ Limpieza/ Aclareo/ Refaldado/Reducción de copa/ Terciado/ Balanceo				
C: Extracción D: Tratamiento sanitario E: Trasplante F: Corte de raíces				
		SUPERFICIAL	<input type="checkbox"/>	
		PROFUNDA	<input type="checkbox"/>	
Observaciones:				
MÉTODO DE INSPECCIÓN: VISUAL		PRIORIDAD: MUY ALTA / ALTA / MEDIA / BAJA / MUY BAJA		
Correspondencia Extracción de ejemplar seco.				
Proceso irreversible.				
P. Rossi				
Datos del Inspector/Verificador				
Gallicchio, Martín		Gallicchio, Martín		
Nombre y Apellido		Firma		
		33405822		
		FM ó DNI		



GOBIERNO DE LA CIUDAD DE BUENOS AIRES			
PLANILLA DE INSPECCION DE ARBOLES			
G.C.B.A.		INSPECCION N°	
AVISO:	oficio		FECHA DE RELEVAMIENTO: 25, 4, 23
ARME			
UBICACION DEL ARBOL			
CALLE	M. LEGUIZAMON	N°	3160
ESPECIE BOTANICA	Ligustrum		
ARBOL SECO	X	ARBOL SEMISECO	
PARAMETROS MECANICOS Y SANITARIOS DEL ARBOL			
ALTURA APROX (m)	3	INCLINACION: SI / NO Mayor a 45°	
DAP (cm)	20	Menor a 45°	
ORIENTACION DE LA INCLINACION		Hacia la calle	
		Hacia la propiedad	
		Hacia el largo de la vereda	
COPA DESBALANCEADA		DESCOPADO	X
DESCORTEZAMIENTO		DESCOPADO Y BROTADO	
FUSTE	Cavidades		FRUCTIFICACIONES FUNGICAS
	basal	media	CODOMINANCIAS
	pequeñas	alta	CHORREADOS
	grandes		Cavidad longitudinal en el fuste (m)
RAIZ	Expuesta	Provoca fisuras en el frente de la propiedad: SI / NO	
	Levanta vereda: m2	Ancho de vereda: 4,1m	Código de vereda: 6416
RAMAS	Quebradas/ Fisuradas	Codominancias	
	Secas/ Secas en las puntas	Con mal ángulo de inserción	
	Con cavidades/ Tumores o Cancros	Tocones	
	Bajas	Que invaden espacio aéreo	
HOJAS	Excesivas/ Cruzadas		
	De coloración anormal	Síntomas de enfermedades	
	Con manchas foliares	Defoliación total / parcial	
Con signos de insectos			
Recomendaciones del Inspector:			
A: Objetivos de poda: Reducción Riesgo/ Eliminar interferencias/ Reducir sombra/resistencia al viento/mejorar la estética			
B: Tipos de poda: Formación/ Limpieza/ Aclareo/ Refaldado/Reducción de copa/ Terciado/ Balanceo			
C: Extracción D: Tratamiento sanitario E: Trasplante F: Corte de raíces SUPERFICIAL PROFUNDA			
Observaciones:			
MÉTODO DE INSPECCIÓN: VISUAL		PRIORIDAD: MUY ALTA / ALTA / MEDIA / BAJA / MUY BAJA	
Especie seca, descompuesta por hongos y autotoxicidad. Proceso irreversible.			
Se solicita extracción.			
Vereda Nueva			
Datos del Inspector/Verificador			
Nombre y Apellido		Firma	FM ó DNI
Gallardo		Gallardo	33485827



GOBIERNO DE LA CIUDAD DE BUENOS AIRES
PLANILLA DE INSPECCION DE ARBOLES

INSPECCION N° _____

AVISO: Oficio FECHA DE RELEVAMIENTO: 17/4/23

ARME _____

UBICACION DEL ARBOL _____

CALLE Leguitamón N° 3801

ESPECIE BOTANICA Tilo

ARBOL SECO X ARBOL SEMISECO _____

PARAMETROS MECANICOS Y SANITARIOS DEL ARBOL

ALTURA APROX (m) 7 INCLINACION: SI NO Mayor a 45° _____ Menor a 45° X

DAP (cm) 45 ORIENTACION DE LA INCLINACION: Hacia la calle _____ Hacia la propiedad _____ Hacia el largo de la vereda _____

COPA DESBALANCEADA _____ DESCOPADO _____ DESCOPADO Y BROTADO _____

FUSTE

	Cavidades			FRUCTIFICACIONES FUNGICAS
	basal	media	alta	
pequeñas				CODOMINANCIAS
grandes				CHORREADOS
				Cavidad longitudinal en el fuste (m)
				Espesor de pared remanente (cm)

RAIZ

	Expuesta Levanta vereda: m²	Provoca fisuras en el frente de la propiedad: SI / NO	
		Ancho de vereda:	Código de vereda:
Quebradas/ Fisuradas			
Secas/ Secas en las puntas			
Con cavidades/ Tumores o Cancros			
Bajas			
Excesivas/ Cruzadas			

RAMAS

	Codominancias
De coloración anormal	Con mal ángulo de inserción
Con manchas foliares	Tocones
Con signos de insectos	Que invaden espacio aéreo

HOJAS

	Síntomas de enfermedades
Con manchas foliares	Defoliación total / parcial

Recomendaciones del Inspector:

A: Objetivos de poda: Reducción Riesgo/ Eliminar interferencias/ Reducir sombra/resistencia al viento/mejorar la estética

B: Tipos de poda: Formación/ Limpieza/ Aclareo/ Refaldado/Reducción de copa/ Terciado/ Balanceo

C: Extracción D: Tratamiento sanitario E: Trasplante F: Corte de raíces

SUPERFICIAL _____

PROFUNDA _____

Observaciones:

MÉTODO DE INSPECCIÓN: VISUAL PRIORIDAD: MUY ALTA / ALTA / MEDIA / BAJA / MUY BAJA

Se solicita extracción de ejemplar
descopado por terceros, inclinado hacia
la calzada (apoyado sobre postes de luz), y
veredas. Seco, proceso inevitable
P. MEDIA

Datos del Inspector/Verificador

Galluccio, Mario Galluccio
Nombre y Apellido Firma

33485827
FM ó DNI



GOBIERNO DE LA CIUDAD DE BUENOS AIRES	
PLANILLA DE INSPECCION DE ARBOLES	
INSPECCION N°	
AVISO: <u>oficio</u>	FECHA DE RELEVAMIENTO: <u>25/4/23</u>
ARME	
UBICACIÓN DEL ARBOL	
CALLE <u>Leguizamon M.</u>	N° <u>4584</u>
ESPECIE BOTANICA <u>Ficus.</u>	
ARBOL SECO <input checked="" type="checkbox"/>	ARBOL SEMISECO <input type="checkbox"/>
PARAMETROS MECANICOS Y SANITARIOS DEL ARBOL	
ALTURA APROX (m) <u>2</u>	INCLINACION: SI / NO Mayor a 45° <input type="checkbox"/>
DAP (cm) <u>35</u>	Menor a 45° <input type="checkbox"/>
ORIENTACION DE LA INCLINACION	
Hacia la calle <input type="checkbox"/>	
Hacia la propiedad <input type="checkbox"/>	
Hacia el largo de la vereda <input type="checkbox"/>	
COPA DESBALANCEADA <input type="checkbox"/>	DESCOPADO <input checked="" type="checkbox"/>
DESCOPADO Y BROTADO <input type="checkbox"/>	
FUSTE	DESCORTEZAMIENTO <input checked="" type="checkbox"/>
	Cavidades
	basal <input type="checkbox"/>
	media <input type="checkbox"/>
pequeñas <input type="checkbox"/>	FRUCTIFICACIONES FUNGICAS <input type="checkbox"/>
grandes <input type="checkbox"/>	CODOMINANCIAS <input type="checkbox"/>
	CHORREADOS <input type="checkbox"/>
	Cavidad longitudinal en el fuste (m) <input type="checkbox"/>
	Espesor de pared remanente (cm) <input type="checkbox"/>
RAIZ	Expuesta <input type="checkbox"/>
Levanta vereda: m2 <input type="checkbox"/>	Provoca fisuras en el frente de la propiedad: SI / NO <input type="checkbox"/>
	Ancho de vereda: <input type="checkbox"/>
	Código de vereda: <input type="checkbox"/>
RAMAS	Quebradas/ Fisuradas <input type="checkbox"/>
	Secas/ Secas en las puntas <input type="checkbox"/>
	Con cavidades/ Tumores o Cancros <input type="checkbox"/>
	Bajas <input type="checkbox"/>
Excesivas/ Cruzadas <input type="checkbox"/>	Codominancias <input type="checkbox"/>
	Con mal ángulo de inserción <input type="checkbox"/>
	Tocones <input type="checkbox"/>
	Que invaden espacio aéreo <input type="checkbox"/>
HOJAS	De coloración anormal <input type="checkbox"/>
	Con manchas foliares <input type="checkbox"/>
	Con signos de insectos <input type="checkbox"/>
Síntomas de enfermedades <input type="checkbox"/>	
Defoliación total / parcial <input type="checkbox"/>	
Recomendaciones del Inspector:	
A: Objetivos de poda: Reducción Riesgo/ Eliminar Interferencias/ Reducir sombra/resistencia al viento/mejorar la estetica	
B: Tipos de poda: Formación/ Limpieza/ Aclareo/ Refaldado/Reducción de copa/ Terciado/ Balanceo	
C: Extracción <input checked="" type="checkbox"/>	D: Tratamiento sanitario <input type="checkbox"/>
E: Trasplante <input type="checkbox"/>	F: Corte de raíces <input type="checkbox"/>
SUPERFICIAL <input type="checkbox"/>	PROFUNDA <input type="checkbox"/>
Observaciones:	
MÉTODO DE INSPECCIÓN: VISUAL	
PRIORIDAD: MUJ ALTA / ALTA / MEDIA / <u>BAJA</u> / MUJ BAJA	
<u>Arbol seco, descopado por tucanos.</u>	
<u>Prioridad baja</u>	
Datos del Inspector/Verificador	
<u>FERNAN VILLAFRUE</u>	<u>Leguizamon M.</u>
Nombre y Apellido	Firma
	<u>36908205</u>
	FM ó DNI



GOBIERNO DE LA CIUDAD DE BUENOS AIRES			
PLANILLA DE INSPECCION DE ARBOLES			
G.C.B.A.		INSPECCION N°	
VISO:	OFICIO		FECHA DE RELEVAMIENTO: 13/4/2023
RME			
BICACIÓN DEL ARBOL			
ALLE	OLIVEN	N°	4797
ESPECIE BOTANICA	SALIX ERYTHROFLEXUOSA		
ARBOL SECO	X	ARBOL SEMISECO	
PARAMETROS MECANICOS Y SANITARIOS DEL ARBOL			
INCLINACION:	SI / NO	Mayor a 45°	
		Menor a 45°	
LTURA APROX (m)	3.5		
AP (cm)	35	ORIENTACION DE LA INCLINACION	
		Hacia la calle	
		Hacia la propiedad	
		Hacia el largo de la vereda	
OPA DESBALANCEADA		DESCOPADO	DESCOPADO Y BROTO
DESCORTEZAMIENTO		FRUCTIFICACIONES FUNGICAS	
FUSTE	Cavidades		CODOMINANCIAS
	basal	media	alta
pequeñas			
grandes			
RAIZ	Expuesta	Provoca fisuras en el frente de la propiedad: SI / NO	
	Levanta vereda: m²	65	Ancho de vereda: 4.50
			Código de vereda: KA
RAMAS	Quebradas/ Fisuradas	Codominancias	
	Secas/ Secas en las puntas	Con mal ángulo de inserción	
	Con cavidades/ Tumores o Cancros	Tocones	
	Bajas	Que invaden espacio aéreo	
	Excesivas/ Cruzadas		
HOJAS	De coloración anormal	Síntomas de enfermedades	
	Con manchas foliares	Defoliación total / parcial	
	Con signos de Insectos		
Recomendaciones del Inspector:			
: Objetivos de poda: Reducción Riesgo/ Eliminar Interferencias/ Reducir sombra/resistencia al viento/mejorar la estética			
: Tipos de poda: Formación/ Limpieza/ Aclareo/ Refaldado/Reducción de copa/ Terclado/ Balanceo			
: Acción			
D: Tratamiento sanitario E: Trasplante F: Corte de raíces			
SUPERFICIAL			
PROFUNDA			
Observaciones:			
MÉTODO DE INSPECCIÓN VISUAL		PRIORIDAD: MUY ALTA / ALTA / MEDIA / BAJA / MUY BAJA	
CORRESPONDE EXTRACCIÓN POR ÁRBOL SECO			
PRODUCTO DE MALAS PRÁCTICAS DE PODA.			
REALIZAR DOS PLANTERAS DE 120x120			
1) UNA SOBRE OLIVEN (CORRER PLANTERA HACIA EL FRENTE)			
2) UNA SOBRE AV. CRUZ DE LA PUERTA DE LA CASA			
"NO TOCAR LAS RAMAS"			
Fotos del Inspector/Verificador			
MONICA CHEVES		Firma	
Nombre y Apellido		23377223	
		FM ó DNI	

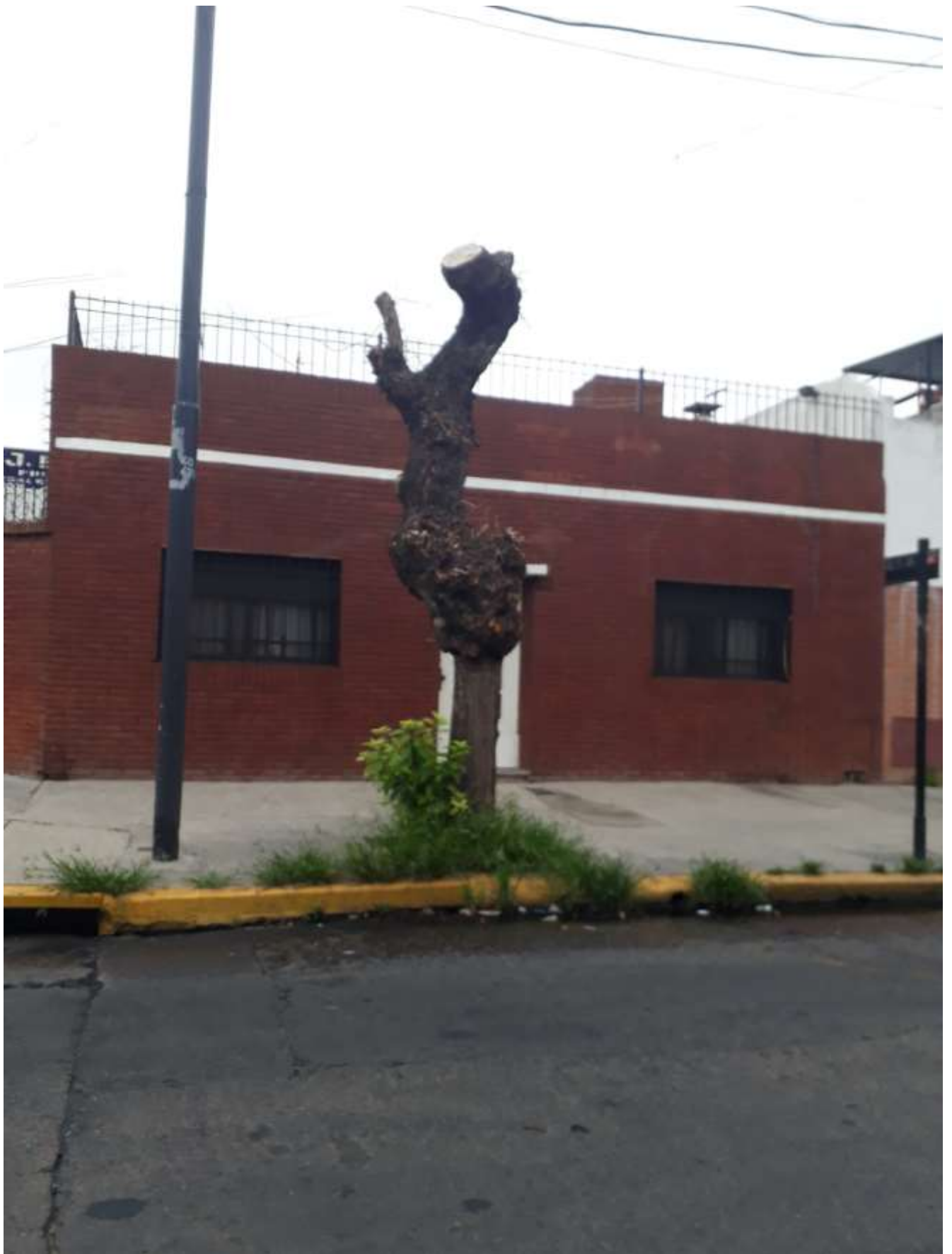

GOBIERNO DE LA CIUDAD DE BUENOS AIRES	
PLANILLA DE INSPECCION DE ARBOLES	
G.C.B.A.	INSPECCION N°
AVISO: <u>OFFICIO</u>	FECHA DE RELEVAMIENTO: <u>21/04/23</u>
ARME	
UBICACIÓN DEL ARBOL	
CALLE <u>PIEDRA BUENA</u>	N° <u>5539</u>
ESPECIE BOTANICA <u>LIBUSTRO</u>	
ARBOL SECO <input checked="" type="checkbox"/>	ARBOL SEMISECO <input type="checkbox"/>
PARAMETROS MECANICOS Y SANITARIOS DEL ARBOL	
ALTURA APROX (m) <u>2</u>	INCLINACION: SI / (NO) Mayor a 45° <input type="checkbox"/> Menor a 45° <input type="checkbox"/>
DAP (cm) <u>35</u>	ORIENTACION DE LA INCLINACION: <input type="checkbox"/> Hacia la calle <input type="checkbox"/> Hacia la propiedad <input type="checkbox"/> Hacia el largo de la vereda <input type="checkbox"/>
COPA DESBALANCEADA <input type="checkbox"/>	DESCOPADO <input type="checkbox"/> DESCOPADO Y BROTADO <input type="checkbox"/>
FUSTE	DESCORTEZAMIENTO <input type="checkbox"/>
	Cavidades
	basal media alta
pequeñas	
grandes	
RAIZ	Expuesta <input type="checkbox"/> Provoca fisuras en el frente de la propiedad: SI <input checked="" type="checkbox"/> NO <input type="checkbox"/>
	Levanta vereda: m2 <input type="checkbox"/> Ancho de vereda: <u>4,40</u> Código de vereda: <u>NA</u>
RAMAS	Quebradas/ Fisuradas <input type="checkbox"/> Codominancias <input type="checkbox"/>
	Secas/ Secas en las puntas <input type="checkbox"/> Con mal ángulo de inserción <input type="checkbox"/>
	Con cavidades/ Tumores o Cancros <input type="checkbox"/> Tocones <input type="checkbox"/>
	Bajas <input type="checkbox"/> Que invaden espacio aéreo <input type="checkbox"/>
	Excesivas/ Cruzadas <input type="checkbox"/>
HOJAS	De coloración anormal <input type="checkbox"/> Síntomas de enfermedades <input type="checkbox"/>
	Con manchas foliares <input type="checkbox"/> Defoliación total / parcial <input type="checkbox"/>
	Con signos de insectos <input type="checkbox"/>
Recomendaciones del Inspector:	
A: Objetivos de poda: Reducción Riesgo/ Eliminar interferencias/ Reducir sombra/resistencia al viento/mejorar la estetica	
B: Tipos de poda: Formación/ Limpieza/ Aclareo/ Refaldado/Reducción de copa/ Terciado/ Balanceo	
C: Extracción <input checked="" type="checkbox"/>	D: Tratamiento sanitario <input type="checkbox"/> E: Trasplante <input type="checkbox"/> F: Corte de raíces <input type="checkbox"/>
	SUPERFICIAL <input type="checkbox"/> PROFUNDA <input type="checkbox"/>
Observaciones:	
MÉTODO DE INSPECCIÓN: VISUAL	
PRIORIDAD: MUY ALTA / ALTA / <u>MEDIA</u> / BAJA / MUY BAJA	
<u>CORRER PLANTERA 1 metro hacia Lado Ascendente</u>	
<u>1,6 x 1,6 (6,40 m2)</u>	
<u>SIN VEREDA.</u>	
Datos del Inspector/Verificador	
<u>GASTON HERRERA</u>	<u>3532623</u>
Nombre y Apellido	Firma FM ó DNI



GOBIERNO DE LA CIUDAD DE BUENOS AIRES	
PLANILLA DE INSPECCION DE ARBOLES	
G.C.B.A.	INSPECCION N°
AVISO: <u>oficio</u>	FECHA DE RELEVAMIENTO: <u>21 / 4 / 23</u>
ARME	
UBICACIÓN DEL ARBOL	
CALLE <u>Piedra Buena</u>	N° <u>5565</u>
ESPECIE BOTANICA <u>Ligustro</u>	
ARBOL SECO <input checked="" type="checkbox"/>	ARBOL SEMISECO <input type="checkbox"/>
PARAMETROS MECANICOS Y SANITARIOS DEL ARBOL	
ALTURA APROX (m) <u>4</u>	INCLINACION: SI / <u>NO</u> Mayor a 45° <input type="checkbox"/>
DAP (cm) <u>24</u>	Menor a 45° <input type="checkbox"/>
ORIENTACION DE LA INCLINACION: Hacia la calle <input type="checkbox"/>	
Hacia la propiedad <input type="checkbox"/>	
Hacia el largo de la vereda <input type="checkbox"/>	
COPA DESBALANCEADA <input type="checkbox"/>	DESCOPADO <input checked="" type="checkbox"/>
DESCOPADO Y BROTADO <input type="checkbox"/>	
FUSTE	DESCORTEZAMIENTO <input checked="" type="checkbox"/>
	Cavidades
	basal <input type="checkbox"/>
	media <input type="checkbox"/>
pequeñas <input type="checkbox"/>	FRUCTIFICACIONES FUNGICAS <input type="checkbox"/>
grandes <input type="checkbox"/>	CODOMINANCIAS <input type="checkbox"/>
RAIZ	CHORREADOS <input type="checkbox"/>
Expuesta <input type="checkbox"/>	Cavidad longitudinal en el fuste (m) <input type="checkbox"/>
Levanta vereda: m2 <input type="checkbox"/>	Espeor de pared remanente (cm) <input type="checkbox"/>
Provoca fisuras en el frente de la propiedad: SI / NO <input type="checkbox"/>	
Ancho de vereda: <input type="checkbox"/>	Código de vereda: <input type="checkbox"/>
Quebradas/ Fisuradas <input type="checkbox"/>	Codominancias <input type="checkbox"/>
Secas/ Secas en las puntas <input type="checkbox"/>	Con mal ángulo de inserción <input type="checkbox"/>
Con cavidades/ Tumores o Cancros <input type="checkbox"/>	Tocones <input type="checkbox"/>
Bajas <input type="checkbox"/>	Que invaden espacio aéreo <input type="checkbox"/>
Excesivas/ Cruzadas <input type="checkbox"/>	
HOJAS	Síntomas de enfermedades <input type="checkbox"/>
De coloración anormal <input type="checkbox"/>	Defoliación total / parcial <input type="checkbox"/>
Con manchas foliares <input type="checkbox"/>	
Con signos de insectos <input type="checkbox"/>	
Recomendaciones del Inspector:	
A: Objetivos de poda: Reducción Riesgo/ Eliminar interferencias/ Reducir sombra/resistencia al viento/mejorar la estetica	
B: Tipos de poda: Formación/ Limpieza/ Aclareo/ Refaldado/Reducción de copa/ Terciado/ Balanceo	
C: Extracción <input checked="" type="checkbox"/>	D: Tratamiento sanitario E: Trasplante F: Corte de raíces
SUPERFICIAL <input type="checkbox"/>	
PROFUNDA <input type="checkbox"/>	
Observaciones:	
MÉTODO DE INSPECCIÓN: VISUAL	
PRIORIDAD: MUY ALTA / ALTA / MEDIA / <u>BAJA</u> / MUY BAJA	
<u>Arbol seco, proceso irreversible</u>	
Datos del Inspector/Verificador	
<u>IGNACIO VILLALBA</u>	<u>Ignacio Villalba</u>
Nombre y Apellido	Firma
	36905700
	FM 6 DNI



GOBIERNO DE LA CIUDAD DE BUENOS AIRES
PLANILLA DE INSPECCION DE ARBOLES

G.C.B.A. INSPECCION N°

AVISO: OFICIO FECHA DE RELEVAMIENTO: 21/4/2023

ARME N° 3257

UBICACIÓN DEL ARBOL

CALLE POLA

ESPECIE BOTANICA NU CEPA

ARBOL SECO 2 ARBOL SEMISECO

PARAMETROS MECANICOS Y SANITARIOS DEL ARBOL

INCLINACION: SI / NO Mayor a 45° ☐ Menor a 45° ☐

ALTURA APROX (m) ☐

DAP (cm) ☐ ORIENTACION DE LA INCLINACION Hacia la calle ☐ Hacia la propiedad ☐ Hacia el largo de la vereda ☐

COPA DESBALANCEADA ☐ DESCOPADO ☐ DESCOPADO Y BROTADO ☐

FUSTE

	DESCORTEZAMIENTO	Cavidades		
		basal	media	alta
pequeñas				
grandes				

FRUCTIFICACIONES FUNGICAS
CODOMINANCIAS
CHORREADOS
Cavidad longitudinal en el fuste (m)
Espesor de pared remanente (cm)

RAIZ

Expuesta	Provoca fisuras en el frente de la propiedad: SI / NO
Levanta vereda: m²	Ancho de vereda: Código de vereda:

RAMAS

Quebradas/ Fisuradas
Secas/ Secas en las puntas
Con cavidades/ Tumores o Cancros
Bajas
Excesivas/ Cruzadas

Codominancias
Con mal ángulo de inserción
Tocones
Que invaden espacio aéreo

HOJAS

De coloración anormal
Con manchas foliares
Con signos de insectos

Síntomas de enfermedades
Defoliación total / parcial

Recomendaciones del Inspector:
A: Objetivos de poda: Reducción Riesgo/ Eliminar interferencias/ Reducir sombra/resistencia al viento/mejorar la estética
B: Tipos de poda: Formación/ Limpieza/ Aclareo/ Refaldado/Reducción de copa/ Terciado/ Balanceo
C: Extracción D: Tratamiento sanitario E: Trasplante F: Corte de raíces

SUPERFICIAL ☐
PROFUNDA ☐

Observaciones: EXTRACCION CEPA
Ver en el momento SITUACION PLANTERO
CON EL VECINO (CERRAR O REPORTAR LO QUE
SE ROMPO)

Datos del Inspector/Verificador

Spina 22062 17605610
Nombre y Apellido Firma FM ó DNI



GOBIERNO DE LA CIUDAD DE BUENOS AIRES	
PLANILLA DE INSPECCION DE ARBOLES	
G.C.B.A.	
AVISO: <u>OFICIO</u>	INSPECCION N°
ARME	FECHA DE RELEVAMIENTO: <u>21/04/23</u>
UBICACIÓN DEL ARBOL	
CALLE <u>SALADILLO</u>	N° <u>5806 LD</u>
ESPECIE BOTANICA <u>Ficus</u>	
ARBOL SECO <input checked="" type="checkbox"/>	ARBOL SEMISECO <input type="checkbox"/>
PARAMETROS MECANICOS Y SANITARIOS DEL ARBOL	
ALTURA APROX (m) <u>3</u>	INCLINACION: SI / <u>NO</u> Mayor a 45°
DAP (cm) <u>40</u>	Menor a 45° <input type="checkbox"/>
ORIENTACION DE LA INCLINACION	
Hacia la calle <input type="checkbox"/>	
Hacia la propiedad <input type="checkbox"/>	
Hacia el largo de la vereda <input type="checkbox"/>	
COPA DESBALANCEADA <input type="checkbox"/>	DESCOPADO <input type="checkbox"/>
DESCOPADO Y BROTADO <input type="checkbox"/>	
FUSTE	DESCORTEZAMIENTO <input type="checkbox"/>
Cavidades	
basal <input type="checkbox"/>	
media <input type="checkbox"/>	
alta <input type="checkbox"/>	
pequeñas <input type="checkbox"/>	
grandes <input type="checkbox"/>	
FRUCTIFICACIONES FUNGICAS <input type="checkbox"/>	
CODOMINANCIAS <input type="checkbox"/>	
CHORREADOS <input type="checkbox"/>	
Cavidad longitudinal en el fuste (m) <input type="checkbox"/>	
Espesor de pared remanente (cm) <input type="checkbox"/>	
RAIZ	Expuesta <input type="checkbox"/>
Levanta vereda: m2 <input type="checkbox"/>	
Provoca fisuras en el frente de la propiedad: SI / <u>NO</u>	
Ancho de vereda: <u>4.40</u>	
Código de vereda: <u>6406</u>	
RAMAS	Quebradas/ Fisuradas <input type="checkbox"/>
Secas/ Secas en las puntas <input type="checkbox"/>	
Con cavidades/ Tumores o Cancros <input type="checkbox"/>	
Bajas <input type="checkbox"/>	
Excesivas/ Cruzadas <input type="checkbox"/>	
Codominancias <input type="checkbox"/>	
Con mal ángulo de inserción <input type="checkbox"/>	
Tocones <input type="checkbox"/>	
Que invaden espacio aéreo <input type="checkbox"/>	
HOJAS	De coloración anormal <input type="checkbox"/>
Con manchas foliares <input type="checkbox"/>	
Con signos de insectos <input type="checkbox"/>	
Síntomas de enfermedades <input type="checkbox"/>	
Defoliación total / parcial <input type="checkbox"/>	
Recomendaciones del Inspector:	
A: Objetivos de poda: Reducción Riesgo/ Eliminar interferencias/ Reducir sombra/resistencia al viento/mejorar la estética	
B: Tipos de poda: Formación/ Limpieza/ Aclareo/ Refaldado/Reducción de copa/ Terciado/ Balanceo	
C: Extracción	D: Tratamiento sanitario E: Trasplante F: Corte de raíces
SUPERFICIAL <input type="checkbox"/>	
PROFUNDA <input type="checkbox"/>	
Observaciones:	
MÉTODO DE INSPECCIÓN: VISUAL	
PRIORIDAD: MUY ALTA / ALTA / <u>(MEDIA)</u> / BAJA / MUY BAJA	
<u>SIN VEREDA. CORRER PLANTERA (CERRARLA Y ABRIR</u>	
<u>OTRA) A 2 metros hacia LADO ASCENDENTE</u>	
<u>1.6 x 1.6 (6.40 m2)</u>	
Datos del Inspector/Verificador	
<u>GASTON HERRERA</u>	<u>107</u>
Nombre y Apellido	Firma
	<u>3532623</u>
	FM ó DNI



GOBIERNO DE LA CIUDAD DE BUENOS AIRES
PLANILLA DE INSPECCION DE ARBOLES

G.C.B.A. INSPECCION N°

AVISO: Oficio FECHA DE RELEVAMIENTO: 25/4/23

ARME: N° 5424

UBICACIÓN DEL ARBOL: SANTANDER

ESPECIE BOTANICA: FRENO

ARBOL SECO ☒ ARBOL SEMISECO ☐

PARAMETROS MECANICOS Y SANITARIOS DEL ARBOL

INCLINACION: SI / NO Mayor a 45° ☐ Menor a 45° ☐

ALTURA APROX (m) 4

DAP (cm) 30

ORIENTACION DE LA INCLINACION: Hacia la calle ☐ Hacia la propiedad ☐ Hacia el largo de la vereda ☐

COPA DESBALANCEADA ☐ DESCOPADO ☐ DESCOPADO Y BROTADO ☐

FUSTE: DESCORTEZAMIENTO ☐ CAVIDADES: basal ☐ media ☐ alta ☐

pequeñas ☐ grandes ☐

RAIZ: Expuesta ☐ Provoca fisuras en el frente de la propiedad: SI / NO ☐

Levanta vereda: m2 ☐ Ancho de vereda: ☐ Código de vereda: ☐

RAMAS: Quebradas/ Fisuradas ☐ Codominancias ☐

Secas/ Secas en las puntas ☐ Con mal ángulo de inserción ☐

Con cavidades/ Tumores o Cancros ☐ Tocones ☐

Bajas ☐ Que invaden espacio aéreo ☐

Excesivas/ Cruzadas ☐

HOJAS: De coloración anormal ☐ Síntomas de enfermedades ☐

Con manchas foliares ☐ Defoliación total / parcial ☐

Con signos de insectos ☐

Recomendaciones del Inspector:

A: Objetivos de poda: Reducción Riesgo/ Eliminar interferencias/ Reducir sombra/resistencia al viento/mejorar la estética

B: Tipos de poda: Formación/ Limpieza/ Aclareo/ Refaldado/Reducción de copa/ Terciado/ Balanceo

C: Extracción ☒ D: Tratamiento sanitario ☐ E: Trasplante ☐ F: Corte de raíces ☐

SUPERFICIAL ☐ PROFUNDA ☐

Observaciones:

MÉTODO DE INSPECCIÓN: VISUAL PRIORIDAD: MUY ALTA / ALTA / MEDIA / BAJA / MUY BAJA

Ejemplar seco. Proceso irreversible

Se solicita Extracción -

Vereda nueva. (64PG)

Datos del Inspector/Verificador

Gallardo, Mans 33465827

Nombre y Apellido Firma FM ó DNI



GOBIERNO DE LA CIUDAD DE BUENOS AIRES
PLANILLA DE INSPECCION DE ARBOLES

G.C.B.A.

AVISO: OFICIO INSPECCION N° _____

ARME _____ FECHA DE RELEVAMIENTO: 21/4/2023

UBICACIÓN DEL ARBOL _____

CALLE SARAZ N° 5937 FTE

ESPECIE BOTANICA FRESNO

ARBOL SECO Q ARBOL SEMISECO _____

PARAMETROS MECANICOS Y SANITARIOS DEL ARBOL

ALTURA APROX (m) 5 INCLINACION: SI/ NO Mayor a 45° _____
Menor a 45° _____

DAP (cm) 10 ORIENTACION DE LA INCLINACION Hacia la calle _____
Hacia la propiedad _____
Hacia el largo de la vereda _____

COPA DESBALANCEADA _____ DESCOPADO _____ DESCOPADO Y BROTADO _____

FUSTE DESCORTEZAMIENTO _____ CAVIDADES _____
pequeñas _____ basal _____ media _____ alta _____
grandes _____ FRUCTIFICACIONES FUNGICAS _____
CODOMINANCIAS _____
CHORREADOS _____
Cavidad longitudinal en el fuste (m) _____
Espesor de pared remanente (cm) _____

RAIZ Expuesta _____ Provoca fisuras en el frente de la propiedad: SI / NO
Levanta vereda: m² _____ Ancho de vereda: _____ Código de vereda: _____

RAMAS Quebradas/ Fisuradas _____ Codominancias _____
Secas/ Secas en las puntas _____ Con mal ángulo de inserción _____
Con cavidades/ Tumores o Cancros _____ Tocones _____
Bajas _____ Que invaden espacio aéreo _____
Excesivas/ Cruzadas _____

HOJAS De coloración anormal _____ Síntomas de enfermedades _____
Con manchas foliares _____ Defoliación total / parcial _____
Con signos de insectos _____

Recomendaciones del Inspector:

A: Objetivos de poda: Reducción Riesgo/ Eliminar interferencias/ Reducir sombra/resistencia al viento/mejorar la estética

B: Tipos de poda: Formación/ Limpieza/ Aclareo/ Refaldado/Reducción de copa/ Terciado/ Balanceo

C: Extracción D: Tratamiento sanitario E: Trasplante F: Corte de raíces

SUPERFICIAL _____
PROFUNDA _____

Observaciones: ARBOL SECO

Datos del Inspector/Verificador

Spinazzola [Firma] 17605640
Nombre y Apellido Firma FM ó DNI



GOBIERNO DE LA CIUDAD DE BUENOS AIRES
PLANILLA DE INSPECCION DE ARBOLES

G.C.B.A.

AVISO: OFICIO INSPECCION N°: _____

ARME: _____ FECHA DE RELEVAMIENTO: 21/4/2023

UBICACIÓN DEL ARBOL

CALLE SARAZA N° 6001 CA1

ESPECIE BOTANICA MORA

ARBOL SECO ☐ ARBOL SEMISECO ☐

PARAMETROS MECANICOS Y SANITARIOS DEL ARBOL

ALTURA APROX (m) ☐ INCLINACION: SI / NO Mayor a 45° ☐ Menor a 45° ☐

DAP (cm) ☐ ORIENTACION DE LA INCLINACION

Hacia la calle	<input type="checkbox"/>
Hacia la propiedad	<input type="checkbox"/>
Hacia el largo de la vereda	<input type="checkbox"/>

COPA DESBALANCEADA ☐ DESCOPADO ☐ DESCOPADO Y BROTADO ☐

FUSTE

DESCORTEZAMIENTO	Cavidades			FRUTIFICACIONES FUNGICAS
pequeñas	basal	media	alta	CODOMINANCIAS
grandes				CHORREADOS
				Cavidad longitudinal en el fuste (m)
				Espesor de pared remanente (cm)

RAIZ

Expuesta	Provoca fisuras en el frente de la propiedad: SI / NO
Levanta vereda: m²	Ancho de vereda: _____ Código de vereda: _____

RAMAS

Quebradas/ Fisuradas	Codominancias
Secas/ Secas en las puntas	Con mal ángulo de inserción
Con cavidades/ Tumores o Cancros	Tocones
Bajas	Que invaden espacio aéreo
Excesivas/ Cruzadas	

HOJAS

De coloración anormal	Síntomas de enfermedades
Con manchas foliares	Defoliación total / parcial
Con signos de insectos	

Recomendaciones del Inspector:

A: Objetivos de poda: Reducción Riesgo/ Eliminar Interferencias/ Reducir sombra/resistencia al viento/mejorar la estética

B: Tipos de poda: Formación/ Limpieza/ Aclareo/ Refaldado/Reducción de copa/ Terciado/ Balanceo

C: Extracción D: Tratamiento sanitario E: Trasplante F: Corte de raíces

SUPERFICIAL ☐ PROFUNDA ☐

Observaciones: EXTRACCION ARBOL crecido sobre
calle de la vereda

Datos del Inspector/Verificador

Spinazzola [Firma] 17605610

Nombre y Apellido Firma FM ó DNI



GOBIERNO DE LA CIUDAD DE BUENOS AIRES
PLANILLA DE INSPECCION DE ARBOLES

G.C.B.A. INSPECCION N°

AVISO: Oficio FECHA DE RELEVAMIENTO: 21/4/2023

ARME

UBICACIÓN DEL ARBOL

CALLE SARAZA N° 6602 CAI

ESPECIE BOTANICA NU

ARBOL SECO ☒ ARBOL SEMISECO ☐

PARAMETROS MECANICOS Y SANITARIOS DEL ARBOL

ALTURA APROX (m) 6 INCLINACION: SI / NO Mayor a 45° ☐ Menor a 45° ☐

DAP (cm) 35 ORIENTACION DE LA INCLINACION Hacia la calle ☐ Hacia la propiedad ☐ Hacia el largo de la vereda ☐

COPA DESBALANCEADA ☐ DESCOPADO ☐ DESCOPADO Y BROTADO ☐

FUSTE	DESCORTEZAMIENTO	Cavidades			FRUCTIFICACIONES FUNGICAS
		basal	media	alta	CODOMINANCIAS
	pequeñas				CHORREADOS
	grandes				Cavidad longitudinal en el fuste (m)
RAIZ	Expuesta	Provoca fisuras en el frente de la propiedad: SI / NO			Espesor de pared remanente (cm)
	Levanta vereda: m ²	Ancho de vereda:			Código de vereda:
RAMAS	Quebradas/ Fisuradas	Codominancias			
	Secas/ Secas en las puntas	Con mal ángulo de inserción			
	Con cavidades/ Tumores o Cancros	Tocones			
	Bajas	Que invaden espacio aéreo			
HOJAS	Excesivas/ Cruzadas				
	De coloración anormal	Síntomas de enfermedades			
	Con manchas foliares	Defoliación total / parcial			
Con signos de insectos					

Recomendaciones del Inspector:

A: Objetivos de poda: Reducción Riesgo/ Eliminar interferencias/ Reducir sombra/resistencia al viento/mejorar la estetica

B: Tipos de poda: Formación/ Limpieza/ Aclareo/ Refaldado/Reducción de copa/ Terciado/ Balanceo

C: Extracción D: Tratamiento sanitario E: Trasplante F: Corte de raíces

SUPERFICIAL ☐ PROFUNDA ☐

Observaciones: SIN Veredo

Datos del Inspector/Verificador

Spinazzolo [Firma] 17608640

Nombre y Apellido Firma FM ó DNI



GOBIERNO DE LA CIUDAD DE BUENOS AIRES
PLANILLA DE INSPECCION DE ARBOLES

G.L.B.A. INSPECCION N°

AVISO: Oficio FECHA DE RELEVAMIENTO: 21/4/2023

ARME

UBICACIÓN DEL ARBOL

CALLE SARAZA N° 6135 FTE

ESPECIE BOTANICA Sofora

ARBOL SECO 2 ARBOL SEMISECO

PARAMETROS MECANICOS Y SANITARIOS DEL ARBOL

ALTURA APROX (m) 6 INCLINACION: SI / NO Mayor a 45° ☐ Menor a 45° ☐

DAP (cm) 15 ORIENTACION DE LA INCLINACION Hacia la calle ☐ Hacia la propiedad ☐ Hacia el largo de la vereda ☐

COPA DESBALANCEADA ☐ DESCOPADO ☐ DESCOPADO Y BROTADO ☐

FRUCTIFICACIONES FUNGICAS

FUSTE

	DESCORTEZAMIENTO			Cavidades			CODOMINANCIAS
	pequeñas	grandes		basal	media	alta	

CHORREADOS

Cavidad longitudinal en el fuste (m)

Espesor de pared remanente (cm)

RAIZ

Expuesta

Levanta vereda: m²

Provoca fisuras en el frente de la propiedad: SI / NO

Ancho de vereda: Código de vereda:

RAMAS

Quebradas/ Fisuradas

Secas/ Secas en las puntas

Con cavidades/ Tumores o Cancros

Bajas

Excesivas/ Cruzadas

Codominancias

Con mal ángulo de inserción

Tocones

Que invaden espacio aéreo

HOJAS

De coloración anormal

Con manchas foliares

Con signos de insectos

Síntomas de enfermedades

Defoliación total / parcial

Recomendaciones del Inspector:

A: Objetivos de poda: Reducción Riesgo/ Eliminar interferencias/ Reducir sombra/resistencia al viento/mejorar la estética

B: Tipos de poda: Formación/ Limpieza/ Aclareo/ Refaldado/Reducción de copa/ Terciado/ Balanceo

C: Extracción D: Tratamiento sanitario E: Trasplante F: Corte de raíces

SUPERFICIAL

PROFUNDA

Observaciones: Arbol seco (SARAZA 6130 LDZ)

SIN VEREDA

Datos del Inspector/Verificador

SPINAZOLA [Firma] 17608640

Nombre y Apellido Firma FM ó DNI



Detalles de ubicaciones y prioridades:

EXTRACCIONES CUPO MAYO 2023		
URGENCIA	CALLE	CHAPA
ALTA	ALBARIÑO	2926
BAJA	ALBARIÑO	3726 LD2
MEDIA	AQUINO	6236-38
MEDIA	AQUINO	6280
ALTA	AQUINO	3325
BAJA	ARAUJO	2852
BAJA	ARAUJO	3318
BAJA	BARROS PAZOS	5791 LA1
MEDIA	BERG,CARLOS	3065
MEDIA	BERON DE ASTRADA	6709
ALTA	CAFAYATE	4873
MEDIA	CASCO, HORACIO	5118
BAJA	CASTAÑON	3083
BAJA	CASTAÑON	3096
MEDIA	CORRALES	6290
MEDIA	CORRALES	6858
ALTA	CORVALAN	2796
BAJA	COSQUIN	4215 LA2
BAJA	COSQUIN	4302 LA8
BAJA	COSQUIN	4849
BAJA	COSQUIN	4876
ALTA	COSQUIN	5482
MEDIA	DELLEPIANE	5425
MEDIA	ECHEANDIA	5058
MEDIA	ECHEANDIA	5078
ALTA	FERNANDEZ DE LA CRUZ	5400 ESQ. LARRAYA
ALTA	FERNANDEZ DE LA CRUZ	5400 LD1
BAJA	FONROUGE	3689/91
MEDIA	GORDILLO, TIMOTEO	5138
MUY ALTA	GUAMINI	5726
MEDIA	LARRAYA	3792
BAJA	LARRAZABAL	2723
MEDIA	LEGUIZAMON	3160
MEDIA	LEGUIZAMON	3801
BAJA	LEGUIZAMON	4584
MEDIA	OLIDEN	4797
MEDIA	PIEDRA BUENA AV.	5539
BAJA	PIEDRA BUENA AV.	5565
BAJA	POLA	3257
MEDIA	SALADILLO	5806 LD
MEDIA	SANTANDER	5424
MEDIA	SARAZA	5937 FTE.
MEDIA	SARAZA	6001 LA1
MEDIA	SARAZA	6102 LA1
MEDIA	SARAZA	6135 FTE.



GOBIERNO DE LA CIUDAD DE BUENOS AIRES
"1983-2023. 40 Años de Democracia"

Hoja Adicional de Firmas
Informe gráfico

Número:

Buenos Aires,

Referencia: Anexo Planillas de Inspección y Fotos Resol. Arbolado MAYO 2023

El documento fue importado por el sistema GEDO con un total de 91 pagina/s.

Digitally signed by Comunicaciones Oficiales
DN: cn=Comunicaciones Oficiales
Date: 2023.04.27 13:00:56 -03'00'

Digitally signed by Comunicaciones
Oficiales
DN: cn=Comunicaciones Oficiales
Date: 2023.04.27 13:00:58 -03'00'