



G O B I E R N O D E L A C I U D A D D E B U E N O S A I R E S
"1983-2023. 40 Años de Democracia"

Resolución Presidencia Junta Comuna

Número:

Buenos Aires,

Referencia: Resolución Arbolado OCTUBRE 2023

VISTO: La Constitución de la Ciudad de Buenos Aires, las Leyes N° 3263/2009 Arbolado Público Urbano y N° 1777/2005 Ley Orgánica de Comunas, el Decreto N° 166/GCABA/2013, la Licitación Pública N° 156/SIGAF/2019 y las Planillas de Inspección N° 0241 a 0273 y las fotografías previas de cada ejemplar, obrantes en el informe N° IF-2023- 35426657-GCABA-COMUNA8, vinculado a la presente como archivo de trabajo, y

CONSIDERANDO:

Que conforme surge del artículo 10 inciso a) de la Ley N° 1777, concordante con lo establecido por el artículo 128 de la Constitución de la Ciudad de Buenos Aires, las Comunas tienen competencia exclusiva en materia de planificación, ejecución y control de los trabajos de mantenimiento urbano de las vías secundarias y otras de menor jerarquía, según normativa vigente;

Que con fecha 7 de mayo de 2013 se sancionó el Decreto N° 166/2013 por medio del cual se transfirió a las Comunas de la Ciudad Autónoma de Buenos Aires las misiones, funciones y responsabilidades establecidas en la Ley N° 3263, a excepción de las previstas en el artículo 1° de dicho Decreto, todo ello de conformidad con las competencias otorgadas por la Constitución de la Ciudad de Buenos Aires y por la Ley N° 1777;

Que la Ley N° 3263 de arbolado público urbano prevé en su artículo 15 que la Autoridad de Aplicación podrá efectuar tareas de tala o extracción en diferentes supuestos;

Que conforme la delegación efectuada por el Decreto N° 166/2013 corresponde a las Comunas la aplicación del artículo 15 de la Ley N° 3263, a excepción de los casos previstos en los incisos d), e) y g) del mismo;

Que de ello se desprende que la Comuna podrá disponer la extracción de árboles en aquellos casos en que el árbol esté seco, o que por su estado sanitario, fisiológico o por sus condiciones físicas no sea posible su recuperación o para garantizar la seguridad de las personas y/o bienes, o cuando se encuentre fuera de la línea de plantación respecto al resto de los árboles de la vereda, constituyendo un obstáculo;

Que asimismo, el último párrafo del mismo artículo establece que siempre que no mediaran situaciones excepcionales que no admitan demora, se deberá fijar un cartel junto al ejemplar a ser extraído o talado por el plazo de diez (10) días corridos, en el que se informe sobre las circunstancias que motivan la decisión respectiva, indicando las vías de contacto con la autoridad competente;

Que la Ley N° 3263 establece, en sus artículos 5° a 7°, los recaudos a seguir en caso de plantación y/o

reposición de arbolado público urbano;

Que el artículo 28 e incisos concordantes del art. 27 de la ley N° 1777, ponen en cabeza del Presidente de la Junta Comunal funciones de administración general;

Que de acuerdo a lo que surge de los informes de Inspección y fotografías previas de cada ejemplar, citados en el visto y a lo indicado por el sector comunal de Inspectores de Arbolado mediante las actas de inspección y fotografías del anexo, corresponde efectuar las extracciones de los ejemplares ubicados en las calles **Alfarero 4124, Balbastro 5210 LD, Balbastro 5210 LA, Cañada de Gómez 4757, Corbeta Agreable 5159 LA, Corrales 2390 EXACTA, Corrales 2415 LA2, Corrales 2637, Corrales 6186 LA2, Corrales 6302, Cosquín 4511 LD, Cosquín 5461, Av. Tte. Gral. Luis Dellepiane 5267, Echeandía 5687, Timoteo Gordillo 4749, Ricardo Güiraldes 3005 FRENTE, Itaquí 2332/36, Martiniano Leguizamón 3618 LA, Martiniano Leguizamón 4609, Madariaga 6410 LA, Montreal 4910 EXACTA, Montreal 4910 LA, Av. Cnel. Roca 6201, Saladillo 5045 EXACTA, Saraza 5242 LA, Av. Soldado de la Frontera 5155 (Esc. Sup. de Ed. Artística en Artes Visuales Lola Mora), Somellera 5025, Sumaca Itatí 6047, Tabaré 6452, Unanué 6727, Zelarrayán 5525, Zuviría 5924 LA**, en un todo de acuerdo a la normativa vigente.

Por ello, y en uso de las facultades que le son propias,

EL PRESIDENTE DE LA JUNTA COMUNAL

DE LA COMUNA N° 8

RESUELVE

Artículo 1°.- Autorízase a la Empresa MIICA S.A. CUIT N° 30-60812520-1 destinada por cuenta y cargo de esta Comuna, a realizar tareas de extracción de los ejemplares ubicados en las calles **Alfarero 4124, Balbastro 5210 LD, Balbastro 5210 LA, Cañada de Gómez 4757, Corbeta Agreable 5159 LA, Corrales 2390 EXACTA, Corrales 2415 LA2, Corrales 2637, Corrales 6186 LA2, Corrales 6302, Cosquín 4511 LD, Cosquín 5461, Av. Tte. Gral. Luis Dellepiane 5267, Echeandía 5687, Timoteo Gordillo 4749, Ricardo Güiraldes 3005 FRENTE, Itaquí 2332/36, Martiniano Leguizamón 3618 LA, Martiniano Leguizamón 4609, Madariaga 6410 LA, Montreal 4910 EXACTA, Montreal 4910 LA, Av. Cnel. Roca 6201, Saladillo 5045 EXACTA, Saraza 5242 LA, Av. Soldado de la Frontera 5155 (Esc. Sup. de Ed. Artística en Artes Visuales Lola Mora), Somellera 5025, Sumaca Itatí 6047, Tabaré 6452, Unanué 6727, Zelarrayán 5525, Zuviría 5924 LA**, conforme a las planillas de Inspección presentadas en Anexo de la presente y que a todos sus efectos, forman parte de esta Resolución.

Artículo 2°.- Cumplidas las extracciones dispuestas en el artículo precedente, se deberán plantar nuevos ejemplares en los lugares ocupados por los extraídos, de acuerdo a lo establecido en el capítulo II de la Ley N° 3263.

Artículo 3°.- Fíjese un cartel junto al/los ejemplar/es a ser talado/s por el plazo de diez (10) días corridos, en el que se informe sobre las circunstancias que motivan la decisión respectiva, indicando las vías de contacto con la autoridad competente.

Artículo 4°.- Comuníquese a la Junta Comunal. Regístrese. Publíquese en el Boletín Oficial de la Ciudad de Buenos Aires. Notifíquese. Cumplido, archívese.-

GOBIERNO DE LA CIUDAD DE BUENOS AIRES PLANILLA DE INSPECCION DE ARBOLES			
G.L.B.A.		INSPECCION N°	
AVISO:	500548526/23	FECHA DE RELEVAMIENTO:	3, 7, 23
ARME			
UBICACION DEL ARBOL			
CALLE	ALFARERO	N°	424
ESPECIE BOTANICA	Ficus		
ARBOL SECO	<input checked="" type="checkbox"/>	ARBOL SEMISECO	<input type="checkbox"/>
PARAMETROS MECANICOS Y SANITARIOS DEL ARBOL			
ALTURA APROX (m)	2	INCLINACION: SI / NO	Mayor a 45° <input type="checkbox"/> Menor a 45° <input type="checkbox"/>
DAP (cm)	20	ORIENTACION DE LA INCLINACION	Hacia la calle <input type="checkbox"/> Hacia la propiedad <input type="checkbox"/> Hacia el largo de la vereda <input type="checkbox"/>
COPA DESBALANCEADA	<input type="checkbox"/>	DESCOPADO	<input checked="" type="checkbox"/>
		DESCOPADO Y BROTADO	<input type="checkbox"/>
FUSTE	DESCORTEZAMIENTO	FRUCTIFICACIONES FUNGICAS	<input type="checkbox"/>
	Cavidades	CODOMINANCIAS	<input type="checkbox"/>
	basal	CHORREADOS	<input type="checkbox"/>
	media	Cavidad longitudinal en el fuste (m)	<input type="checkbox"/>
	alta	Espesor de pared remanente (cm)	<input type="checkbox"/>
RAIZ	pequeñas	Provoca fisuras en el frente de la propiedad: SI / NO	<input type="checkbox"/>
	grandes	Ancho de vereda:	7,43
	Expuesta	Código de vereda:	6486
	Levanta vereda: m²		
RAMAS	Quebradas/ Fisuradas	Códominancias	<input type="checkbox"/>
	Secas/ Secas en las puntas	Con mal ángulo de inserción	<input type="checkbox"/>
	Con cavidades/ Tumores o Cancros	Tocones	<input type="checkbox"/>
	Bajas	Que invaden espacio aéreo	<input type="checkbox"/>
	Excesivas/ Cruzadas		
HOJAS	De coloración anormal	Sintomas de enfermedades	<input type="checkbox"/>
	Con manchas foliares	Defoliación total / parcial	<input type="checkbox"/>
	Con signos de insectos		
Recomendaciones del Inspector:			
A: Objetivos de poda: Reducción Riesgo/ Eliminar interferencias/ Reducir sombra/resistencia al viento/mejorar la estética			
B: Tipos de poda: Formación/ Limpieza/ Aclareo/ Refaldado/Reducción de copa/ Terciado/ Balanceo			
C: Extracción D: Tratamiento sanitario E: Trasplante F: Corte de raíces			
		SUPERFICIAL	<input type="checkbox"/>
		PROFUNDA	<input type="checkbox"/>
Observaciones:		PRIORIDAD: MUY ALTA / ALTA / MEDIA / BAJA / MUY BAJA	
MÉTODO DE INSPECCIÓN VISUAL			
Sin vereda ni plantera			
Datos del Inspector/Verificador			
Nombre y Apellido		Firma	FM ó DNI
GAYON UGORTIAN			3524623



GOBIERNO DE LA CIUDAD DE BUENOS AIRES		PLANILLA DE INSPECCION DE ARBOLES	
G.C.B.A.		INSPECCION N°	
AVISO:	DHCID		FECHA DE RELEVAMIENTO: 1.9.23
ARME			
UBICACION DEL ARBOL			
CALLE	BALBASTRO	N°	SZ 106A
ESPECIE BOTANICA	Ligustrum		
ARBOL SECO	<input type="checkbox"/>	ARBOL SEMISECO	<input checked="" type="checkbox"/>
PARAMETROS MECANICOS Y SANITARIOS DEL ARBOL			
ALTURA APROX (m)	4	INCLINACION: SI / NO	Mayor a 45° <input type="checkbox"/> Menor a 45° <input type="checkbox"/>
DAP (cm)	20	ORIENTACION DE LA INCLINACION	Hacia la calle <input type="checkbox"/> Hacia la propiedad <input type="checkbox"/> Hacia el largo de la vereda <input type="checkbox"/>
COPA DESBALANCEADA	<input type="checkbox"/>	DESCOPADO	<input type="checkbox"/>
FUSTE	DESCORTEZAMIENTO		DESCOPADO Y BROTADO
	Cavidades		FRUCTIFICACIONES FUNGICAS
	basal	media	CODOMINANCIAS
pequeñas			CHORREADOS
grandes			Cavidad longitudinal en el fuste (m)
RAIZ	Expuesta	Provoca fisuras en el frente de la propiedad: SI / NO	
	Levanta vereda: m²	Ancho de vereda:	Código de vereda:
RAMAS	Quebradas/ Fisuradas	<input checked="" type="checkbox"/>	Codominancias
	Secas/ Secas en las puntas	<input checked="" type="checkbox"/>	Con mal ángulo de inserción
	Con cavidades/ Tumores o Cancros		Tocones
	Bajas		Que invaden espacio aéreo
	Excesivas/ Cruzadas		
HOJAS	De coloración anormal	Síntomas de enfermedades	
	Con manchas foliares	Defoliación total / parcial	
	Con signos de insectos		
Recomendaciones del Inspector:			
A: Objetivos de poda: Reducción Riesgo/ Eliminar interferencias/ Reducir sombra/resistencia al viento/mejorar la estética			
B: Tipos de poda: Formación/ Limpieza/ Aclareo/ Refaldado/Reducción de copa/ Terciado/ Balanceo			
C: Extracción D: Tratamiento sanitario E: Trasplante F: Corte de raíces			
			SUPERFICIAL <input type="checkbox"/> PROFUNDA <input type="checkbox"/>
Observaciones:			
MÉTODO DE INSPECCIÓN VISUAL		PRIORIDAD: MUY ALTA / ALTA / MEDIA / BAJA / MUY BAJA	
Ejemplo Semisecho con cavidad en su ramificación			
Extracción brotes bajo			
Datos del Inspector/Verificador			
Controlador		Firma	20004195
Nombre y Apellido		Firma	FM ó DNI



GOBIERNO DE LA CIUDAD DE BUENOS AIRES				
PLANILLA DE INSPECCIÓN DE ARBOLES				
G.C.B.A.		INSPECCIÓN N°		
AVISO:	Oficio		FECHA DE RELEVAMIENTO: 1,9,23	
ARME				
UBICACIÓN DEL ARBOL				
CALLE	Balbastro	N°	5210 LD	
ESPECIE BOTANICA	Ligustro			
ARBOL SECO	<input checked="" type="checkbox"/>	ARBOL SEMISECO	<input type="checkbox"/>	
PARAMETROS MECANICOS Y SANITARIOS DEL ARBOL				
ALTURA APROX (m)	3	INCLINACION: SI / NO	Mayor a 45° <input type="checkbox"/> Menor a 45° <input type="checkbox"/>	
DAP (cm)	17	ORIENTACION DE LA INCLINACION		
		Hacia la calle	<input type="checkbox"/>	
		Hacia la propiedad	<input type="checkbox"/>	
		Hacia el largo de la vereda	<input type="checkbox"/>	
COPA DESBALANCEADA	<input type="checkbox"/>	DESCOPADO	<input type="checkbox"/>	
		DESCOPADO Y BROTADO	<input type="checkbox"/>	
FUSTE	DESCORTEZAMIENTO	FRUCTIFICACIONES FUNGICAS		
	Cavidades	CODOMINANCIAS		
		basal	media	alta
		pequeñas	grandes	CHORREADOS
RAIZ	Expuesta	Provoca fisuras en el frente de la propiedad: SI / NO	<input checked="" type="checkbox"/>	
	Levanta vereda: m²	Ancho de vereda:	Código de vereda:	
RAMAS	Quebradas/ Fisuradas	<input checked="" type="checkbox"/>	Codomnancias	
	Secas/ Secas en las puntas	<input checked="" type="checkbox"/>	Con mal ángulo de inserción	
	Con cavidades/ Tumores o Cancros		Tocones	
	Bajas		Que invaden espacio aéreo	
HOJAS	Excesivas/ Cruzadas			
	De coloración anormal	Síntomas de enfermedades		
	Con manchas foliares	Defoliación total / parcial		
Con signos de insectos				
Recomendaciones del inspector:				
A: Objetivos de poda: Reducción Riesgo/ Eliminar interferencias/ Reducir sombra/resistencia al viento/mejorar la estetica				
B: Tipos de poda: Formación/ Limpieza/ Aclareo/ Refaldado/Reducción de copa/ Terciado/ Balanceo				
C: Extracción D: Tratamiento sanitario E: Trasplante F: Corte de raíces				
		SUPERFICIAL	<input type="checkbox"/>	
		PROFUNDA	<input type="checkbox"/>	
Observaciones:				
MÉTODO DE INSPECCIÓN VISUAL		PRIORIDAD: MUY ALTA / ALTA / MEDIA / BAJA / MUY BAJA		
Extracción de ejemplar seco con movimiento				
Prioridad Alto				
Datos del Inspector/Verificador				
Gintie Cobuo		26001195		
Nombre y Apellido		Firma		
		FM ó DNI		

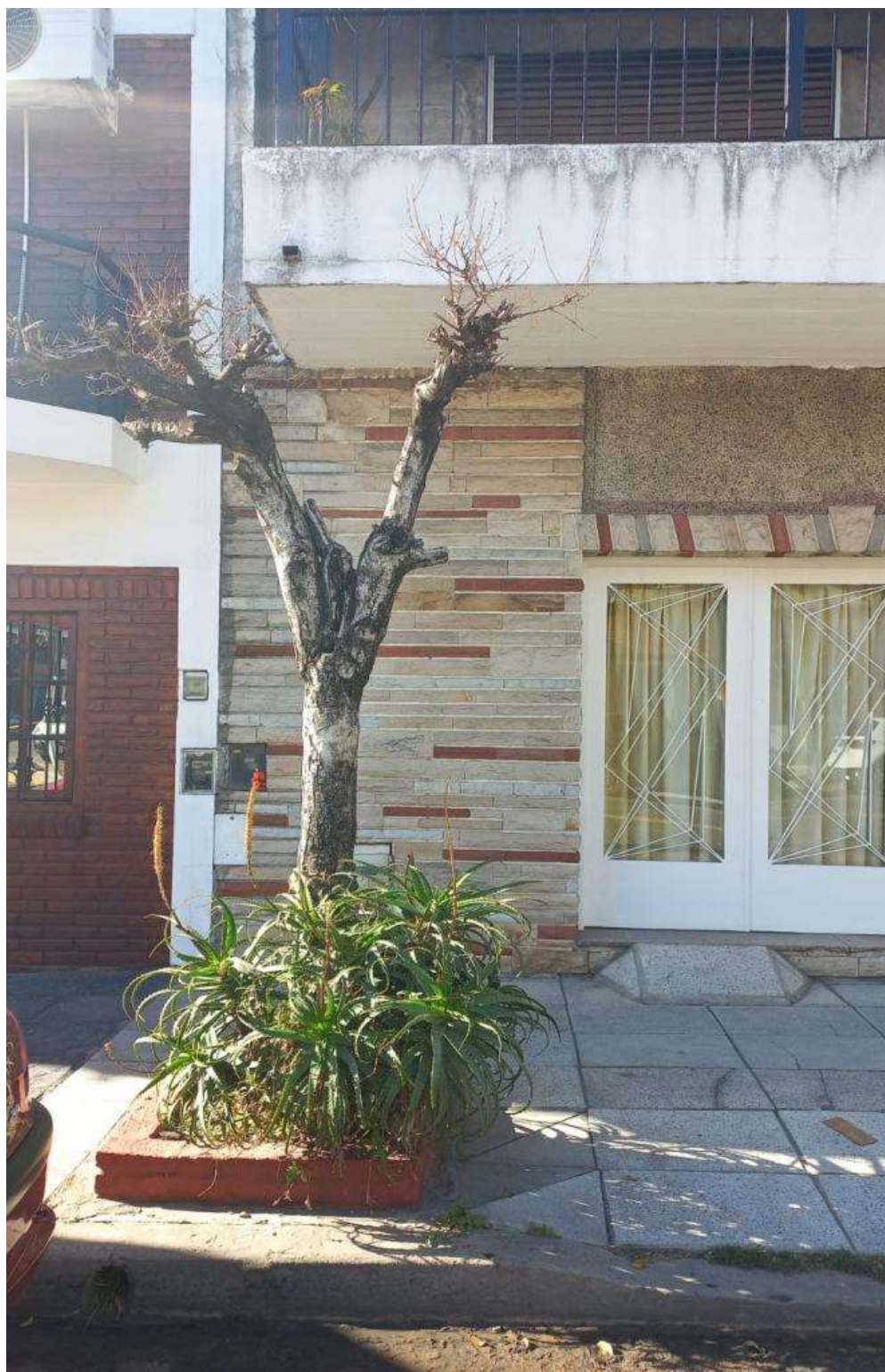

BA Buenos Aires Ciudad

Planilla de Inspección de Árboles

Aviso: _____ Arme: _____

Fecha de relevamiento: 11/9/23

UBICACIÓN DEL ÁRBOL Especie botánica: Acer negundo
 Calle: Calleada de Gomez N° 4466 ☐ Árbol Seco ☐ Árbol Semi Seco

PARÁMETROS MECÁNICOS Y SANITARIOS DEL ÁRBOL
 Altura aprox. (m) 8 DAP (cm) 58 Inclinación: SI ☒ NO ☐ Mayor a 40° ☐ Menor a 40°
 Orientación de la inclinación ☐ Hacia la calle ☐ Hacia la propiedad ☐ Hacia el largo de la vereda
☐ Descopado ☒ Descopado y brotado ☐ Copa desbalanceada

FUSTE Descortezamiento: ☐ Cavidades: ☐ Fructificaciones fúngicas: ☐ Codominancias: ☐ Chorreos: ☐

	basal	media	alto
Pequeñas			
Grandes			

 Cavidad longitudinal en el fuste (m) _____
 Espesor de pared remanente (cm) _____

RAIZ ☐ Expuesta ☐ Levanta vereda m2 NO Provoca fisuras en el frente de la propiedad: ☐ SI ☒ NO

RAMAS ☐ Tocones ☐ Excesivas / Cruzadas ☐ Con mal ángulo de inserción
☐ Quebradas / Fisuradas ☐ Secas / Secas en las puntas ☐ Bajas
☐ Codominancias ☒ Con cavidades / Tumores / Cancros ☐ Que invaden espacio aéreo

HOJAS ☐ De coloración anormal ☐ Defoliación Total ☐ Con signos de insectos ☐ Con manchas foliares
☐ Defoliación Parcial Síntomas de enfermedades: _____

RECOMENDACIONES DEL INSPECTOR

A: OBJETIVOS DE LA PODA	B: TIPOS DE PODA	F: CORTE DE RAÍCES
<input type="checkbox"/> Reducción Riesgo	<input type="checkbox"/> Formación	<input type="checkbox"/> Superficial
<input type="checkbox"/> Eliminar interferencias	<input type="checkbox"/> Limpieza	<input type="checkbox"/> Profunda
<input type="checkbox"/> Adecuación al sitio	<input type="checkbox"/> Aclareo	
<input type="checkbox"/> Regulación de estructura	<input type="checkbox"/> Refaldado	
	<input type="checkbox"/> Terciado	
	<input type="checkbox"/> Balanceo	
	<input checked="" type="checkbox"/> C: EXTRACCIÓN	
	<input type="checkbox"/> E: TRASPLANTE	
	<input type="checkbox"/> D: TRATAMIENTO SANITARIO	

OBSERVACIONES
Extracción prioridad media
sin vereda

INSPECTOR/VERIFICADOR

F. Rosin
Nombre y Apellido

[Firma]
Firma

37804499
DNI



GOBIERNO DE LA CIUDAD DE BUENOS AIRES		PLANILLA DE INSPECCION DE ARBOLES		
G.C.B.A.		INSPECCION N°		
AVISO:	Oficio	FECHA DE RELEVAMIENTO: 17/7/23		
ARME				
UBICACIÓN DEL ARBOL				
CALLE	CANADA DE GOMEZ	N°	4757	
ESPECIE BOTANICA	Ficus			
ARBOL SECO	X	ARBOL SEMISECO		
PARAMETROS MECANICOS Y SANITARIOS DEL ARBOL				
ALTURA APROX (m)	3	INCLINACION: SI / NO	Mayor a 45°	
DAP (cm)	20		Menor a 45°	
ORIENTACION DE LA INCLINACION		Hacia la calle		
		Hacia la propiedad		
		Hacia el largo de la vereda		
COPA DESBALANCEADA		DESCOPADO	DESCOPADO Y BROTADO	
FUSTE	DESCORTEZAMIENTO	FRUCTIFICACIONES FUNGICAS		
	Cavidades	CODOMINANCIAS		
		basal	media	alta
		pequeñas	grandes	CHORREADOS
Cavidad longitudinal en el fuste (m)		Espesor de pared remanente (cm)		
RAIZ	Expuesta	Provoca fisuras en el frente de la propiedad: SI / NO		
	Levanta vereda: m²	Ancho de vereda:	Código de vereda:	
RAMAS	Quebradas/ Fisuradas	Codominancias		
	Secas/ Secas en las puntas	Con mal ángulo de inserción		
	Con cavidades/ Tumores o Cancros	Tocones		
	Bajas	Que invaden espacio aéreo		
HOJAS	Excesivas/ Cruzadas			
	De coloración anormal	Síntomas de enfermedades		
	Con manchas foliares	Defoliación total / parcial		
Con signos de insectos				
Recomendaciones del inspector:				
A: Objetivos de poda: Reducción Riesgo/ Eliminar interferencias/ Reducir sombra/resistencia al viento/mejorar la estetica				
B: Tipos de poda: Formación/ Limpieza/ Aclareo/ Refaldado/Reducción de copa/ Terciado/ Balanceo				
C: Extracción	D: Tratamiento sanitario	E: Trasplante	F: Corte de raíces	
		SUPERFICIAL	PROFUNDA	
Observaciones:				
Ejemplar descopado / monolítico en terreno.				
Desarraigado, caso proceso irreversible.				
P. Baja				
Datos del Inspector/Verificador		33485827		
Gallardo, Juan		Firma		
Nombre y Apellido		FM ó DNI		



GOBIERNO DE LA CIUDAD DE BUENOS AIRES			
PLANILLA DE INSPECCION DE ARBOLES			
G.C.B.A.		INSPECCION N°	
AVISO:	500581252/23		FECHA DE RELEVAMIENTO: 13/7/23
ARME			
UBICACIÓN DEL ARBOL			
CALLE	Corbeta Agreable		N° 5159
ESPECIE BOTANICA	Ligstro(LA), Ligstro(Ex) y Ficus(LD)		
ARBOL SECO	<input checked="" type="checkbox"/>	ARBOL SEMISECO	<input type="checkbox"/>
PARAMETROS MECANICOS Y SANITARIOS DEL ARBOL			
ALTURA APROX (m)	LA	INCLINACION: SI / NO	Mayor a 45° <input type="checkbox"/> Menor a 45° <input type="checkbox"/>
DAP (cm)	25	ORIENTACION DE LA INCLINACION	Hacia la calle <input type="checkbox"/> Hacia la propiedad <input type="checkbox"/> Hacia el largo de la vereda <input type="checkbox"/>
COPA DESBALANCEADA	<input type="checkbox"/>	DESCOPADO	<input checked="" type="checkbox"/>
FUSTE	DESCORTEZAMIENTO	DESCOPADO Y BROTADO	
	Cavidades		
	pequeñas	basal	media
	grandes	alta	
RAIZ	Expuesta	Provoca fisuras en el frente de la propiedad: SI / NO	
	Levanta vereda: m²	Ancho de vereda:	Código de vereda:
RAMAS	Quebradas/ Fisuradas	Codominancias	
	Secas/ Secas en las puntas	Con mal ángulo de inserción	
	Con cavidades/ Tumores o Cancros	Tocones	
	Bajas	Que invaden espacio aéreo	
HOJAS	De coloración anormal	Síntomas de enfermedades	
	Con manchas foliares	Defoliación total / parcial	
	Con signos de insectos		
Recomendaciones del Inspector:			
A: Objetivos de poda: Reducción Riesgo/ Eliminar interferencias/ Reducir sombra/resistencia al viento/mejorar la estetica			
B: Tipos de poda: Formación/ Limpieza/ Aclareo/ Refaldado/Reducción de copa/ Terciado/ Balanceo			
C: Extracción D: Tratamiento sanitario E: Trasplante F: Corte de raíces			
		SUPERFICIAL	<input type="checkbox"/>
		PROFUNDA	<input type="checkbox"/>
Observaciones:			
MÉTODO DE INSPECCIÓN VISUAL		PRIORIDAD: MUY ALTA / ALTA / MEDIA / <u>BAJA</u> / MUY BAJA	
Correspondiente a extracción del Ligstro LA (seco, descopado 25/2)			
Los ejemplares Ex y LD se encuentran vitales.			
Prioridad baja			
Datos del Inspector/Verificador			
Florencia Villafrañe		Firma	36905200
Nombre y Apellido			FM ó DNI



GOBIERNO DE LA CIUDAD DE BUENOS AIRES			
PLANILLA DE INSPECCION DE ARBOLES			
G.C.B.A.		INSPECCION N°	
AVISO:	500493553 / 23		FECHA DE RELEVAMIENTO: 17 / 7 / 23
ARME			
UBICACION DEL ARBOL			
CALLE	Corrales		N° 2390
ESPECIE BOTANICA	2 Alamos (E y LA)		
ARBOL SECO		ARBOL SEMISECO	
PARAMETROS MECANICOS Y SANITARIOS DEL ARBOL			
ALTURA APROX (m)	E/LA 16/16	INCLINACION: SI / NO	Mayor a 45° Menor a 45°
DAP (cm)	50/70	ORIENTACION DE LA INCLINACION	
		Hacia la calle	
		Hacia la propiedad	
		Hacia el largo de la vereda	
COPA DESBALANCEADA		DESCOPADO	
DESCORTEZAMIENTO		DESCOPADO Y BROTADO	
FUSTE	Cavidades		FRUCTIFICACIONES FUNGICAS
	basal	media	CODOMINANCIAS
	pequeñas		CHORREADOS
	grandes	X (E/LA)	Cavidad longitudinal en el fuste (m)
RAIZ	Expuesta	Provoca fisuras en el frente de la propiedad: SI / NO	
	Levanta vereda: m²	50	Ancho de vereda: 4.0 Código de vereda: HA
RAMAS	Quebradas/ Fisuradas	Codominancias	
	Secas/ Secas en las puntas	Con mal ángulo de inserción	
	Con cavidades/ Tumores o Cancros	Tocones	
	Bajas	Que invaden espacio aéreo	
HOJAS	Excesivos/ Cruzadas		
	De coloración anormal	Síntomas de enfermedades	
	Con manchas foliares	Defoliación total / parcial	
Recomendaciones del Inspector:			
A: Objetivos de poda: Reducción Riesgo/ Eliminar interferencias/ Reducir sombra/resistencia al viento/mejorar la estética			
B: Tipos de poda: Formación/ Limpieza/ Aclareo/ Refaldado/Reducción de copa/ Terclado/ Balanceo			
C: Extracción D: Tratamiento sanitario E: Trasplante F: Corte de raíces			
		SUPERFICIAL	X
		PROFUNDA	
Observaciones:			
MÉTODO DE INSPECCIÓN VISUAL		PRIORIDAD: MUY ALTA / ALTA / MEDIA / BAJA / MUY BAJA	
Extraer ejemplar en exacta. cerrar plautera.			
Realizar corte de raíz en LA. Plautera: 2x2.			
La vereda incluye reparación en 2396.			
Datos del Inspector/Verificador			
E. Rossi		35844493	
Nombre y Apellido		FM 6 DNI	
Firma			



GOBIERNO DE LA CIUDAD DE BUENOS AIRES				
PLANILLA DE INSPECCION DE ARBOLES				
G.C.B.A.		INSPECCION N°		
AVISO: <u>aficio</u>		FECHA DE RELEVAMIENTO: <u>10/8/23</u>		
ARME				
UBICACIÓN DEL ARBOL				
CALLE	<u>Corrales</u>		N° <u>2415 LAZ</u>	
ESPECIE BOTANICA	<u>fresno</u>			
ARBOL SECO	<input type="checkbox"/>	ARBOL SEMISECO	<input checked="" type="checkbox"/>	
PARAMETROS MECANICOS Y SANITARIOS DEL ARBOL				
ALTURA APROX (m)	<u>8</u>	INCLINACION: SI / NO	Mayor a 45° <input type="checkbox"/> Menor a 45° <input type="checkbox"/>	
DAP (cm)	<u>45</u>	ORIENTACION DE LA INCLINACION	Hacia la calle <input type="checkbox"/> Hacia la propiedad <input type="checkbox"/> Hacia el largo de la vereda <input type="checkbox"/>	
COPA DESBALANCEADA	<input type="checkbox"/>	DESCOPADO	<input checked="" type="checkbox"/>	
FUSTE	DESCORTEZAMIENTO	<input checked="" type="checkbox"/>	DESCOPADO Y BROTADO	
	Cavidades		FRUCTIFICACIONES FUNGICAS	
	pequeñas	basal	media	alta
	grandes			
RAIZ	Expuesta	Provoca fisuras en el frente de la propiedad: SI / NO		
	Levanta vereda: m²	Ancho de vereda:	Código de vereda:	
RAMAS	Quebradas/ Fisuradas		Codominancias	
	Secas/ Secas en las puntas	<input checked="" type="checkbox"/>	Con mal ángulo de inserción	
	Con cavidades/ Tumores o Cancros	<input checked="" type="checkbox"/>	Tocones	
	Bajas		Que invaden espacio aéreo	
HOJAS	De coloración anormal	Síntomas de enfermedades		
	Con manchas foliares	Defoliación total / parcial		
	Con signos de insectos			
Recomendaciones del Inspector:				
A: Objetivos de poda: Reducción Riesgo/ Eliminar interferencias/ Reducir sombra/resistencia al viento/mejorar la estética				
B: Tipos de poda: Formación/ Limpieza/ Aclareo/ Refaldado/Reducción de copa/ Terciado/ Balanceo				
C: Extracción				
D: Tratamiento sanitario				
E: Trasplante				
F: Corte de raíces				
SUPERFICIAL <input type="checkbox"/>				
PROFUNDA <input type="checkbox"/>				
Observaciones:				
MÉTODO DE INSPECCIÓN VISUAL		PRIORIDAD: MUY ALTA / ALTA / <u>MEDIA</u> / BAJA / MUY BAJA		
<u>Arbol semiseco, con brazos ppales secos</u>				
<u>Copa desbalanceada y cono en la base del fuste.</u>				
Datos del Inspector/Verificador				
<u>E. VILLAFRANDE</u>		<u>Engen: Villafra</u>	<u>36905700</u>	
Nombre y Apellido		Firma	FM ó DNI	



GOBIERNO DE LA CIUDAD DE BUENOS AIRES		PLANILLA DE INSPECCION DE ARBOLES	
G.C.B.A.		INSPECCION N°	
AVISO: 500 564 300 / 23		FECHA DE RELEVAMIENTO: 6/7/2023	
ARME			
UBICACION DEL ARBOL			
CALLE Corrales		N° 2637	
ESPECIE BOTANICA Ligustro			
ARBOL SECO X		ARBOL SEMISECO	
PARAMETROS MECANICOS Y SANITARIOS DEL ARBOL			
ALTURA APROX (m) 6		INCLINACION: SI / (NO) Mayor a 45°	
DAP (cm) 23		Menor a 45°	
ORIENTACION DE LA INCLINACION		Hacia la calle	
		Hacia la propiedad	
		Hacia el largo de la vereda	
COPA DESBALANCEADA		DESCOPADO	
DESCORTEZAMIENTO		DESCOPADO Y BROTADO	
FUSTE		FRUCTIFICACIONES FUNGICAS	
Cavidades		CODOMINANCIAS	
basal		CHORREADOS	
media		Cavidad longitudinal en el fuste (m)	
alta		Espesor de pared remanente (cm)	
pequeñas			
grandes			
RAIZ		Provoca fisuras en el frente de la propiedad: SI / NO	
Expuesta		Código de vereda:	
Levanta vereda: m² 33		Ancho de vereda:	
RAMAS		Codominancias	
Quebradas/ Fisuradas		Con mal ángulo de inserción	
Secas/ Secas en las puntas		Tocones	
Con cavidades/ Tumores o Cancros		Que invaden espacio aéreo	
Bajas			
Excesivas/ Cruzadas			
HOJAS		Síntomas de enfermedades	
De coloración anormal		Defoliación total / parcial	
Con manchas foliares			
Con signos de insectos			
Recomendaciones del inspector:			
A: Objetivos de poda: Reducción Riesgo/ Eliminar interferencias/ Reducir sombra/resistencia al viento/mejorar la estetica			
B: Tipos de poda: Formación/ Limpieza/ Aclareo/ Refaldado/Reducción de copa/ Terciado/ Balanceo			
C: Extracción D: Tratamiento sanitario E: Trasplante F: Corte de raíces			
CON PODA / SIN PODA SUPEFRICIAL PROFUNDA			
Observaciones: Corresponde la extracción del ejemplar por encontrarse seco debido a las reiteradas podas ilegales que le han hecho. Vereda a reparar 33 m². Dejar plantera de 6,4 metros lineales (1,6 x 1,6 m). PRIORIDAD BASA			
Datos del Inspector/Verificador			
Julio Bogado			
Nombre y Apellido			
Firma			
Convenio G.C.B.A.- FAUBA			
27592814			
FM & DNI			



GOBIERNO DE LA CIUDAD DE BUENOS AIRES				
PLANILLA DE INSPECCION DE ARBOLES				
G.L.B.A.		INSPECCION N°		
AVISO: <u>ofico</u>		FECHA DE RELEVAMIENTO: <u>16/8/23</u>		
ARME				
UBICACION DEL ARBOL				
CALLE	<u>Corzules</u>	N°	<u>6186 LAZ</u>	
ESPECIE BOTANICA	<u>n.n</u>			
ARBOL SECO	<input checked="" type="checkbox"/>	ARBOL SEMISECO	<input type="checkbox"/>	
PARAMETROS MECANICOS Y SANITARIOS DEL ARBOL				
ALTURA APROX (m)	<u>1</u>	INCLINACION: SI / NO	Mayor a 45° <input type="checkbox"/> Menor a 45° <input type="checkbox"/>	
DAP (cm)	<u>20</u>	ORIENTACION DE LA INCLINACION	Hacia la calle <input type="checkbox"/> Hacia la propiedad <input type="checkbox"/> Hacia el largo de la vereda <input type="checkbox"/>	
COPA DESBALANCEADA	<input type="checkbox"/>	DESCOPADO	<input checked="" type="checkbox"/>	
FUSTE	DESCORTEZAMIENTO	DESCOPADO Y BROTADO		
	Cavidades	FRUCTIFICACIONES FUNGICAS		
		basal	media	alta
		pequeñas	grandes	CODOMINANCIA
RAIZ	Expuesta	Provoca fisuras en el frente de la propiedad: SI / NO		
RAMAS	Levanta vereda: m²	Ancho de vereda:	Código de vereda:	
	Quebradas/ Fisuradas	Codominancias		
	Secas/ Secas en las puntas	Con mal ángulo de inserción		
	Con cavidades/ Tumores o Cancros	Tocones		
HOJAS	Bajas	Que invaden espacio aéreo		
	Excesivas/ Cruzadas			
	De coloración anormal	Síntomas de enfermedades		
	Con manchas foliares	Defoliación total / parcial		
	Con signos de insectos			
Recomendaciones del Inspector:				
A: Objetivos de poda: Reducción Riesgo/ Eliminar Interferencias/ Reducir sombra/resistencia al viento/mejorar la estética				
B: Tipos de poda: Formación/ Limpieza/ Aclareo/ Refaldado/Reducción de copa/ Terciado/ Balanceo				
C: Extracción				
D: Tratamiento sanitario				
E: Trasplante				
F: Corte de raíces				
SUPERFICIAL		PROFUNDA		
Observaciones:				
MÉTODO DE INSPECCIÓN VISUAL		PRIORIDAD: MUY ALTA / ALTA / MEDIA / <u>BAJA</u> / MUY BAJA		
<u>Tocon seco.</u>				
Datos del Inspector/Verificador				
<u>E. VILINFINE</u>		<u>Eugenio Vilinfine</u>	<u>36905700</u>	
Nombre y Apellido		Firma	FM ó DNI	

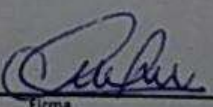

GOBIERNO DE LA CIUDAD DE BUENOS AIRES PLANILLA DE INSPECCION DE ARBOLES			
 G.C.B.A.		INSPECCION N° _____	
AVISO: <u>500687892/23</u>		FECHA DE RELEVAMIENTO: <u>22/8/23</u>	
ARME _____			
UBICACION DEL ARBOL _____			
CALLE	<u>Corrales</u>		N° <u>6302</u>
ESPECIE BOTANICA	<u>Fremo</u>		
ARBOL SECO	<input type="checkbox"/>	ARBOL SEMISECO	<input checked="" type="checkbox"/>
PARAMETROS MECANICOS Y SANITARIOS DEL ARBOL			
ALTURA APROX (m)	<u>2</u>	INCLINACION: SI <input type="checkbox"/> NO <input checked="" type="checkbox"/>	Mayor a 45° <input type="checkbox"/> Menor a 45° <input type="checkbox"/>
DAP (cm)	<u>26</u>	ORIENTACION DE LA INCLINACION	Hacia la calle <input type="checkbox"/> Hacia la propiedad <input type="checkbox"/> Hacia el largo de la vereda <input type="checkbox"/>
COPA DESBALANCEADA	<input type="checkbox"/>	DESCOPADO	<input checked="" type="checkbox"/>
FUSTE	DESCORTEZAMIENTO	<input type="checkbox"/>	
	Cavidades	basal	<input type="checkbox"/>
		media	<input type="checkbox"/>
		alta	<input type="checkbox"/>
pequeñas	<input type="checkbox"/>	DESCOPADO Y BROTADO <input type="checkbox"/>	
grandes	<input type="checkbox"/>	FRUCTIFICACIONES FUNGICAS <input type="checkbox"/>	
RAIZ	Expuesta	CODOMINANCIAS <input type="checkbox"/>	
	Levanta vereda: m²	<u>-</u>	CHORREADOS <input type="checkbox"/>
	Provoca fisuras en el frente de la propiedad: SI / NO	<input type="checkbox"/>	Cavidad longitudinal en el fuste (m) <input type="checkbox"/>
RAMAS	Quebradas/ Fisuradas	Espesor de pared remanente (cm) <input type="checkbox"/>	
	Secas/ Secas en las puntas	Ancho de vereda: <u>4.4</u>	
	Con cavidades/ Tumores o Cancros	Código de vereda: <u>624</u>	
	Bajas	Codominancias <input type="checkbox"/>	
	Excesivas/ Cruzadas	Con mal ángulo de inserción <input type="checkbox"/>	
HOJAS	De coloración anormal	Tocones <input type="checkbox"/>	
	Con manchas foliares	Que invaden espacio aéreo <input type="checkbox"/>	
	Con signos de insectos	Síntomas de enfermedades <input type="checkbox"/>	
Defoliación total / parcial <input type="checkbox"/>			
Recomendaciones del Inspector:			
A: Objetivos de poda: Reducción Riesgo/ Eliminar interferencias/ Reducir sombra/resistencia al viento/mejorar la estética			
B: Tipos de poda: Formación/ Limpieza/ Aclareo/ Refaldado/Reducción de copa/ Terciado/ Balanceo			
C: Extracción D: Tratamiento sanitario E: Trasplante F: Corte de raíces			
Observaciones:		SUPERFICIAL: <input type="checkbox"/> PROFUNDA: <input type="checkbox"/>	
MÉTODO DE INSPECCIÓN VISUAL		PRIORIDAD: MUY ALTA / ALTA / MEDIA / <u>BAJA</u> / MUY BAJA	
Datos del Inspector/Verificador			
<u>F. Rossi</u> Nombre y Apellido		 Firma	
		<u>37844489</u> FM ó DNI	



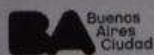

Planilla de Inspección de Árboles

Fecha de relevamiento 12/9/23

Aviso SIN RECLAMOS

Arme

UBICACIÓN DEL ÁRBOL Especie botánica OLIVO
Calle COSQUIN N° 4577 LD ☐ Árbol Seco ☒ Árbol Semi Seco

PARÁMETROS MECÁNICOS Y SANITARIOS DEL ÁRBOL

Altura aprox. (m) 3 DAP (cm) 20 Inclinação: ☒ SI ☐ NO ☐ Mayor a 40° ☒ Menor a 40°
Orientación de la inclinación ☐ Hacia la calle ☒ Hacia la propiedad ☐ Hacia el largo de la vereda
☐ Descopado ☐ Descopado y brotado ☐ Copa desbalanceada

FUSTE

	Descortezamiento: Cavidades			<input type="checkbox"/> Fructificaciones fúngicas	<input type="checkbox"/> Codominancias	<input type="checkbox"/> Chorreados
	basal	media	alto			
Pequeños				Cavidad longitudinal en el fuste (m)		
Grandes						
				Espesor de pared remanente (cm)		

RAIZ ☐ Expuesta ☐ Levanta vereda m2 Provoca fisuras en el frente de la propiedad: ☐ SI ☐ NO

RAMAS

<input type="checkbox"/> Tocónes	<input type="checkbox"/> Excesivas / Cruzadas	<input type="checkbox"/> Con mal ángulo de inserción
<input type="checkbox"/> Quebradas / Fisuradas	<input type="checkbox"/> Secas / Secas en las puntas	<input type="checkbox"/> Bajas
<input type="checkbox"/> Codominancias	<input type="checkbox"/> Con cavidades / Tumores / Cancros	<input type="checkbox"/> Que invaden espacio aéreo

HOJAS

☐ De coloración anormal ☐ Defoliación Total ☐ Con signos de insectos ☐ Con manchas foliares
☐ Defoliación Parcial Sintomas de enfermedades

RECOMENDACIONES DEL INSPECTOR

A: OBJETIVOS DE LA PODA

☐ Reducción Riesgo
☐ Eliminar interferencias
☐ Adecuación al sitio
☐ Regulación de estructura

B: TIPOS DE PODA

☐ Formación
☐ Limpieza
☐ Aclareo
☐ Refaldado
☐ Terciado

☐ Balanceo
☒ C: EXTRACCIÓN
☐ E: TRASPLANTE
☐ D: TRATAMIENTO SANITARIO

F: CORTE DE RAÍCES

☐ Superficial
☐ Profunda

OBSERVACIONES PR PODA

SIN VEROS MI PLANTERA

INSPECTOR/VERIFICADOR

BASTON VERRIAMI
Nombre y Apellido

[Firma]
Firma

35321623
DNI



GOBIERNO DE LA CIUDAD DE BUENOS AIRES			
PLANILLA DE INSPECCION DE ARBOLES			
G.C.B.A.		INSPECCION N°	
AVISO: 500503744/23		FECHA DE RELEVAMIENTO: 15/6/23	
ARME			
UBICACION DEL ARBOL		N° 5461	
CALLE COSQUIN			
ESPECIE BOTANICA LIBUSTRO			
ARBOL SECO		ARBOL SEMISECO	
PARAMETROS MECANICOS Y SANITARIOS DEL ARBOL			
ALTURA APROX (m) 3		INCLINACION: (SI) NO Mayor a 45° Menor a 45°	
DAP (cm) 25		ORIENTACION DE LA INCLINACION	
		Hacia la calle	
		Hacia la propiedad	
		Hacia el largo de la vereda	
COPA DESBALANCEADA		DESCOPADO	
		DESCOPADO Y BROTADO	
DESCORTEZAMIENTO		FRUCTIFICACIONES FUNGICAS	
		CODOMINANCIAS	
FUSTE		CHORREADOS	
		Cavidad longitudinal en el fuste (m)	
		Espesor de pared remanente (cm)	
RAIZ		Provoca fisuras en el frente de la propiedad: SI / NO	
Expuesta		Ancho de vereda: 4.70	
Levanta vereda: m²		Código de vereda: 6426	
RAMAS		Codominancias	
Quebradas/ Fisuradas		Con mal ángulo de inserción	
Secas/ Secas en las puntas		Tocones	
Con cavidades/ Tumores o Cancros		Que invaden espacio aéreo	
Bajas			
Excesivas/ Cruzadas			
HOJAS		Síntomas de enfermedades	
De coloración anormal		Defoliación total / parcial	
Con manchas foliares			
Con signos de insectos			
Recomendaciones del Inspector:			
A: Objetivos de poda: Reducción Riesgo/ Eliminar interferencias/ Reducir sombra/resistencia al viento/mejorar la estética			
B: Tipos de poda: Formación/ Limpieza/ Aclareo/ Refaldado/Reducción de copa/ Terciado/ Balanceo			
C: Extracción D: Tratamiento sanitario E: Trasplante F: Corte de raíces			
		SUPERFICIAL	
		PROFUNDA	
Observaciones:			
MÉTODO DE INSPECCIÓN VISUAL		PRIORIDAD: MUY ALTA / ALTA / MEDIA / BAJA / MUY BAJA	
ARBOL SECO			
SIN VEREDA NI PLANTERA			
Datos del Inspector/Verificador			
65701 HERNANDEZ		Firma	
Nombre y Apellido		FM 6 DNI	



GOBIERNO DE LA CIUDAD DE BUENOS AIRES	
PLANILLA DE INSPECCION DE ARBOLES	
G.C.B.A.	
AVISO: <u>500431922/23</u>	INSPECCION N°
ARME	FECHA DE RELEVAMIENTO: <u>19/5/2023</u>
UBICACIÓN DEL ARBOL	
CALLE <u>BELLEPLANE</u>	N° <u>5267</u>
ESPECIE BOTANICA <u>Ficus (Tacon)</u>	
ARBOL SECO	ARBOL SEMISECO
PARAMETROS MECANICOS Y SANITARIOS DEL ARBOL	
ALTURA APROX (m) <u>1.5</u>	INCLINACION: SI / NO Mayor a 45°
DAP (cm) <u>2.5</u>	Menor a 45°
ORIENTACION DE LA INCLINACION: Hacia la calle	
Hacia la propiedad	
Hacia el largo de la vereda	
COPA DESBALANCEADA	DESCOPADO
DESCOPADO Y BROTADO	
FUSTE	DESCORTEZAMIENTO
Cavidades	
basal media alta	
pequeñas	
grandes	
RAIZ	Expuesta
Levanta vereda: m²	
Provoca fisuras en el frente de la propiedad: SI / NO	
Ancho de vereda: Código de vereda:	
RAMAS	Quebradas/ Fisuradas
Secas/ Secas en las puntas	
Con cavidades/ Tumores o Cancros	
Bajas	
Excesivas/ Cruzadas	
HOJAS	De coloración anormal
Con manchas foliares	
Con signos de insectos	
Síntomas de enfermedades	
Defoliación total / parcial	
Recomendaciones del inspector:	
A: Objetivos de poda: Reducción Riesgo/ Eliminar Interferencias/ Reducir sombra/resistencia al viento/mejorar la estetica	
B: Tipos de poda: Formación/ Limpieza/ Aclareo/ Refaldado/Reducción de copa/ Terciado/ Balanceo	
C: Extracción D: Tratamiento sanitario E: Trasplante F: Corte de raíces	
SUPERFICIAL	
PROFUNDA	
Observaciones:	
MÉTODO DE INSPECCIÓN: VISUAL	
PRIORIDAD: MUY ALTA / ALTA / MEDIA / BAJA / MUY BAJA	
<u>sin vereda, Prioridad baja</u>	
Datos del Inspector/Verificador	
<u>SPINAZZOLA</u>	<u>17605640</u>
Nombre y Apellido	FM ó DNI



GOBIERNO DE LA CIUDAD DE BUENOS AIRES	
PLANILLA DE INSPECCION DE ARBOLES	
AVISO: 500563236/23	INSPECCION N°
ARME	FECHA DE RELEVAMIENTO: 6/7/2023
UBICACION DEL ARBOL	
CALLE: Echeandia	N° 5687
ESPECIE BOTANICA: cepa (NN)	
ARBOL SECO: <input checked="" type="checkbox"/>	ARBOL SEMISECO: <input type="checkbox"/>
PARAMETROS MECANICOS Y SANITARIOS DEL ARBOL	
ALTURA APROX (m): 0.4	INCLINACION: SI / <input checked="" type="radio"/> NO Mayor a 45°
DAP (cm): 37	Menor a 45°
ORIENTACION DE LA INCLINACION	
Hacia la calle	
Hacia la propiedad	
Hacia el largo de la vereda	
COPA DESBALANCEADA: <input type="checkbox"/>	DESCOPADO: <input type="checkbox"/>
DESCOPADO Y BROTADO	
FRUCTIFICACIONES FUNGICAS	
CODOMINANCIAS	
CHORREADOS	
Cavidades	
Cavidad longitudinal en el fuste (m)	
Espesor de pared remanente (cm)	
RAIZ	
Expuesta	
Levanta vereda: m²	
Provoca fisuras en el frente de la propiedad: SI / NO	
Ancho de vereda: Código de vereda:	
RAMAS	
Quebradas/ Fisuradas	
Secas/ Secas en las puntas	
Con cavidades/ Tumores o Cánceros	
Bajas	
Excesivas/ Cruzadas	
HOJAS	
De coloración anormal	
Con manchas foliares	
Con signos de insectos	
Síntomas de enfermedades	
Defoliación: total / parcial	
Recomendaciones del inspector:	
A: Objetivos de poda: Reducción Riesgo/ Eliminar interferencias/ Reducir sombra/resistencia al viento/mejorar la estética	
B: Tipos de poda: Formación/ Limpieza/ Aclareo/ Refaldado/Reducción de copa/ Terciado/ Balanceo	
C: Extracción D: Tratamiento sanitario E: Trasplante F: Corte de raíces	
SUPERFICIAL	
PROFUNDA	
Observaciones: Corresponde la extracción de la cepa.	
Sin reparación de vereda.	
PRIORIDAD: BAJA	
Datos del Inspector/Verificador	
Nombre y Apellido: Julio Boyado	
Firma: [Firma]	
Convenio: GEBA-FAUBA	
27592814	
FM GONI	



GOBIERNO DE LA CIUDAD DE BUENOS AIRES		PLANILLA DE INSPECCION DE ARBOLES		
G.C.B.A.		INSPECCION N°		
AVISO:	505231087/21		FECHA DE RELEVAMIENTO: 31/10/2022	
ARME				
UBICACION DEL ARBOL				
CALLE	Timoteo Gordillo		N° 4249	
ESPECIE BOTANICA	Fresno			
ARBOL SECO	<input checked="" type="checkbox"/>	ARBOL SEMISECO	<input type="checkbox"/>	
PARAMETROS MECANICOS Y SANITARIOS DEL ARBOL				
ALTURA APROX (m)	3	INCLINACION: SI / NO	Mayor a 45° <input type="checkbox"/> Menor a 45° <input type="checkbox"/>	
DAP (cm)	25	ORIENTACION DE LA INCLINACION	Hacia la calle <input type="checkbox"/> Hacia la propiedad <input type="checkbox"/> Hacia el largo de la vereda <input type="checkbox"/>	
COPA DESBALANCEADA	<input type="checkbox"/>	DESCOPADO	<input checked="" type="checkbox"/>	
FUSTE	DESCORTEZAMIENTO	<input checked="" type="checkbox"/>	DESCOPADO Y BROTADO <input type="checkbox"/>	
	Cavidades		FRUCTIFICACIONES FUNGICAS <input checked="" type="checkbox"/>	
	basal	media	alta	CODOMINANCIAS <input type="checkbox"/>
	pequeñas			CHORREADOS <input type="checkbox"/>
	grandes			Cavidad longitudinal en el fuste (m) <input type="checkbox"/>
				Espesor de pared remanente (cm) <input type="checkbox"/>
RAIZ	Expuesta	Provoca fisuras en el frente de la propiedad: SI / NO <input type="checkbox"/>		
	Levanta vereda: m²	Ancho de vereda:	Código de vereda:	
RAMAS	Quebradas/ Fisuradas		Codominancias <input type="checkbox"/>	
	Secas/ Secas en las puntas		Con mal ángulo de inserción <input type="checkbox"/>	
	Con cavidades/ Tumores o Cancros		Tocones <input type="checkbox"/>	
	Bajas		Que invaden espacio aéreo <input type="checkbox"/>	
	Excesivas/ Cruzadas			
HOJAS	De coloración anormal	Síntomas de enfermedades <input type="checkbox"/>		
	Con manchas foliares	Defoliación total / parcial <input type="checkbox"/>		
	Con signos de insectos			
Recomendaciones del inspector:				
A: Objetivos de poda: Reducción Riesgo/ Eliminar interferencias/ Reducir sombra/resistencia al viento/mejorar la estética				
B: Tipos de poda: Formación/ Limpieza/ Aclareo/ Refaldado/Reducción de copa/ Terciado/ Balanceo				
C: Extracción D: Tratamiento sanitario E: Trasplante F: Corte de raíces				
		SUPERFICIAL	<input type="checkbox"/>	
		PROFUNDA	<input type="checkbox"/>	
Observaciones:				
Arbol seco, proceso irreversible.				
Proximidad media.				
Datos del Inspector/Verificador				
EUGENIA VILLARDE		Cynthia Villarde	36 905 700	
Nombre y Apellido		Firma	FM ó DNI	



GOBIERNO DE LA CIUDAD DE BUENOS AIRES			
PLANILLA DE INSPECCION DE ARBOLES			
G.C.B.A.		INSPECCION N°	
AVISO:	ofico		FECHA DE RELEVAMIENTO: 30/5/23
ARME			
UBICACION DEL ARBOL			
CALLE	Guiraldes R.		N° 3005 Fte
ESPECIE BOTANICA	Ligustro.		
ARBOL SECO	<input checked="" type="checkbox"/>	ARBOL SEMISECO	<input type="checkbox"/>
PARAMETROS MECANICOS Y SANITARIOS DEL ARBOL			
ALTURA APROX (m)	6	INCLINACION: <input checked="" type="checkbox"/> SI NO Mayor a 45°	<input type="checkbox"/>
DAP (cm)	25	Menor a 45°	<input checked="" type="checkbox"/>
ORIENTACION DE LA INCLINACION: Hacia la calle			
Hacia la propiedad			
Hacia el largo de la vereda <input checked="" type="checkbox"/>			
COPA DESBALANCEADA	<input type="checkbox"/>	DESCOPADO	<input checked="" type="checkbox"/>
DESCORTEZAMIENTO		FRUCTIFICACIONES FUNGICAS	
<input checked="" type="checkbox"/>		CODOMINANCIAS	
Cavidades		CHORREADOS	
basal		Cavidad longitudinal en el fuste (m)	
media		Espesor de pared remanente (cm)	
alta			
pequeñas			
grandes			
RAIZ	Expuesta	Provoca fisuras en el frente de la propiedad: SI / NO	
	Levanta vereda: m2	Ancho de vereda: Código de vereda:	
RAMAS	Quebradas/ Fisuradas	Codominancias	
	Secas/ Secas en las puntas	Con mal ángulo de inserción	
	Con cavidades/ Tumores o Cancros	Tocones	
	Bajas	Que invaden espacio aéreo	
	Excesivas/ Cruzadas		
HOJAS	De coloración anormal	Síntomas de enfermedades	
	Con manchas foliares	Defoliación total / parcial	
	Con signos de insectos		
Recomendaciones del Inspector:			
A: Objetivos de poda: Reducción Riesgo/ Eliminar Interferencias/ Reducir sombra/resistencia al viento/mejorar la estetica			
B: Tipos de poda: Formación/ Limpieza/ Aclareo/ Refaldado/Reducción de copa/ Terciado/ Balanceo			
C: Extracción D: Tratamiento sanitario E: Trasplante F: Corte de raíces			
SUPERFICIAL			
PROFUNDA			
Observaciones:			
MÉTODO DE INSPECCIÓN: VISUAL		PRIORIDAD: MUY ALTA / ALTA / MEDIA / <u>BAJA</u> / MUY BAJA	
Arbol seco			
Datos del Inspector/Verificador			
Eugenio VILAFRANK		36985900	
Nombre y Apellido		FM 6 DNI	
		Firma	



GOBIERNO DE LA CIUDAD DE BUENOS AIRES	
PLANILLA DE INSPECCIÓN DE ARBOLES	
G.C.B.A.	INSPECCIÓN N°
AVISO: 500286667/23	FECHA DE RELEVAMIENTO: 4/5/2023
ARME: ITAO	
UBICACIÓN DEL ARBOL	
CALLE: ITAQUI	N°: 2332-2336
ESPECIE BOTANICA: FRAXINUS PENNSYLVANICA	
ARBOL SECO	ARBOL SEMISECO: X
PARAMETROS MECANICOS Y SANITARIOS DEL ARBOL	
ALTURA APROX (m): 6	INCLINACION: SI / NO Mayor a 45°
DAP (cm): 20	Menor a 45°
ORIENTACION DE LA INCLINACION: Hacia la calle	
Hacia la propiedad	
Hacia el largo de la vereda	
COPA DESBALANCEADA	DESCOPADO
DESCORTEZAMIENTO	DESCOPADO Y BROTADO
FUSTE	FRUCTIFICACIONES FUNGICAS
pequeñas	CODOMINANCIAS
grandes	CHORREADOS
RAIZ	Cavidades
Expuesta	Provoca fisuras en el frente de la propiedad: SI / NO
Levanta vereda: m²	Ancho de vereda: 4.40
Quebradas/ Fisuradas	Código de vereda:
Secas/ Secas en las puntas	Codominancias
Con cavidades/ Tumores o Cancros	Con mal ángulo de inserción
Bajas	Tocones
Excesivas/ Cruzadas	Que invaden espacio aéreo
HOJAS	Síntomas de enfermedades
De coloración anormal	Defoliación total / parcial
Con manchas foliares	
Con signos de insectos	
Recomendaciones del Inspector:	
A: Objetivos de poda: Reducción Riesgo/ Eliminar interferencias/ Reducir sombra/resistencia al viento/mejorar la estética	
B: Tipos de poda: Formación/ Limpieza/ Aclareo/ Refaldado/Reducción de copa/ Terciado/ Balanceo	
C: Extracción D: Tratamiento sanitario E: Trasplante F: Corte de raíces	
Observaciones:	SUPERFICIAL
MÉTODO DE INSPECCIÓN: VISUAL	PROFUNDA
PRIORIDAD: MUY ALTA / ALTA / MEDIA / BAJA / MUY BAJA	
"PRIORIDAD BAJA"	
"ARBOL CON PODAS MAL REALIZADAS"	
DE URGENTE DATA	
Datos del Inspector/Verificador	
MONICA CHEVES	23377.223
Nombre y Apellido	FM ó DNI



GOBIERNO DE LA CIUDAD DE BUENOS AIRES	
PLANILLA DE INSPECCION DE ARBOLES	
G.C.B.A.	
AVISO: OFICIO	INSPECCION N°
ARME	FECHA DE RELEVAMIENTO: 1.9.23
UBICACION DEL ARBOL	
CALLE LEGUIZAMON M	N° 3618 LA
ESPECIE BOTANICA LIGUSTRO	
ARBOL SECO 2	ARBOL SEMISECO
PARAMETROS MECANICOS Y SANITARIOS DEL ARBOL	
ALTURA APROX (m) 5	INCLINACION: SI / NO Mayor a 45°
DAP (cm) 20	Menor a 45°
ORIENTACION DE LA INCLINACION	
Hacia la calle	
Hacia la propiedad	
Hacia el largo de la vereda	
COPA DESBALANCEADA	DESCOPADO
DESCORTEZAMIENTO	DESCOPADO Y BROTADO
FUSTE	FRUCTIFICACIONES FUNGICAS
pequeñas	CODOMINANCIAS
grandes	CHORREADOS
RAIZ	Cavidad longitudinal en el fuste (m)
Expuesta	Espeor de pared remanente (cm)
Levanta vereda: m²	Provoca fisuras en el frente de la propiedad: SI / NO
Quebradas/ Fisuradas	Ancho de vereda:
Secas/ Secas en las puntas	Código de vereda:
Con cavidades/ Tumores o Cáncros	Codominancias
Bajas	Con mal ángulo de inserción
Excesivas/ Cruzadas	Tocones
HOJAS	Que invaden espacio aéreo
De coloración anormal	Sintomas de enfermedades
Con manchas foliares	Defoliación total / parcial
Con signos de insectos	
Recomendaciones del Inspector:	
A: Objetivos de poda: Reducción Riesgo/ Eliminar Interferencias/ Reducir sombra/resistencia al viento/mejorar la estetica	
B: Tipos de poda: Formación/ Limpieza/ Aclareo/ Refaldado/Reducción de copa/ Terciado/ Balanceo	
C: Extracción	D: Tratamiento sanitario E: Trasplante F: Corte de raíces
Observaciones:	
MÉTODO DE INSPECCIÓN VISUAL	PRIORIDAD: MUY ALTA ALTA / MEDIA / BAJA / MUY BAJA
SIN Vereda	
Datos del Inspector/Verificador	
SDINAZZOLA	17605640
Nombre y Apellido	Firma FM ó DNI



GOBIERNO DE LA CIUDAD DE BUENOS AIRES	
PLANILLA DE INSPECCION DE ARBOLES	
AVISO: 500588706 / 23	INSPECCION N°
ARME	FECHA DE RELEVAMIENTO: 17 / 7 / 23
UBICACION DEL ARBOL	
CALLE Lequizamon	N° 4609
ESPECIE BOTANICA	Crespon
ARBOL SECO	ARBOL SEMISECO
PARAMETROS MECANICOS Y SANITARIOS DEL ARBOL	
ALTURA APROX (m)	INCLINACION: SI / NO Mayor a 45°
DAP (cm)	Menor a 45°
ORIENTACION DE LA INCLINACION	
Hacia la calle	
Hacia la propiedad	
Hacia el largo de la vereda	
COPA DESBALANCEADA	DESCOPADO
DESCORTEZAMIENTO	DESCOPADO Y BROTADO
FUSTE	FRUCTIFICACIONES FUNGICAS
basal	CODOMINANCIAS
pequeñas	CHORREADOS
grandes	Cavidad longitudinal en el fuste (m)
RAIZ	Espesor de pared remanente (cm)
Expuesta	Provoca fisuras en el frente de la propiedad: SI / NO
Levanta vereda: m²	Ancho de vereda: 4.4
Quebradas/ Fisuradas	Código de vereda:
Secas/ Secas en las puntas	Codominancias
Con cavidades/ Tumores o Cancros	Con mal ángulo de inserción
Bajas	Tocones
Excesivas/ Cruzadas	Que invaden espacio aéreo
HOJAS	Síntomas de enfermedades
De coloración anormal	Defoliación total / parcial
Con manchas foliares	
Con signos de insectos	
Recomendaciones del Inspector:	
A: Objetivos de poda: Reducción Riesgo/ Eliminar interferencias/ Reducir sombra/resistencia al viento/mejorar la estética	
B: Tipos de poda: Formación/ Limpieza/ Aclareo/ Refaldado/Reducción de copa/ Terciado/ Balanceo	
C: Extracción D: Tratamiento sanitario E: Trasplante F: Corte de raíces	
Observaciones:	
MÉTODO DE INSPECCIÓN VISUAL	
PRIORIDAD: MUY ALTA / ALTA / MEDIA / BAJA / MUY BAJA	
Datos del Inspector/Verificador	
F. Rossi	37814488
Nombre y Apellido	FM 6 DNI





GOBIERNO DE LA CIUDAD DE BUENOS AIRES		PLANILLA DE INSPECCION DE ARBOLES	
G.C.B.A.		INSPECCION N°	
AVISO:	<u>ofico</u>		
ARME			
UBICACION DEL ARBOL			
CALLE	<u>Montreal</u>	N°	<u>4916 LA</u>
ESPECIE BOTANICA	<u>Liquidstro</u>		
ARBOL SECO	<input checked="" type="checkbox"/>	ARBOL SEMISECO	<input type="checkbox"/>
PARAMETROS MECANICOS Y SANITARIOS DEL ARBOL			
ALTURA APROX (m)	<u>3</u>	INCLINACION: SI / NO	Mayor a 45° <input type="checkbox"/> Menor a 45° <input type="checkbox"/>
DAP (cm)	<u>8</u>	ORIENTACION DE LA INCLINACION	Hacia la calle <input type="checkbox"/> Hacia la propiedad <input type="checkbox"/> Hacia el largo de la vereda <input type="checkbox"/>
COPA DESBALANCEADA	<input type="checkbox"/>	DESCOPADO	<input type="checkbox"/>
FUSTE	DESCORTEZAMIENTO	DESCOPADO Y BROTO	DESCOPADO Y BROTO
	Cavidades	FRUCTIFICACIONES FUNGICAS	
	basal	CODOMINANCIAS	
	media	CHORREADOS	
	alta	Cavidad longitudinal en el fuste (m)	
	pequeñas	Espesor de pared remanente (cm)	
	grandes		
RAIZ	Expuesta	Provoca fisuras en el frente de la propiedad: SI / NO	
	Levanta vereda: m²	Ancho de vereda:	Código de vereda:
RAMAS	Quebradas/ Fisuradas	Codominancias	
	Secas/ Secas en las puntas	Con mal ángulo de inserción	
	Con cavidades/ Tumores o Cancros	Tocones	
	Bajas	Que invaden espacio aéreo	
	Excesivas/ Cruzadas		
HOJAS	De coloración anormal	Síntomas de enfermedades	
	Con manchas foliares	Defoliación total / parcial	
	Con signos de insectos		
Recomendaciones del inspector:			
A: Objetivos de poda: Reducción Riesgo/ Eliminar interferencias/ Reducir sombra/resistencia al viento/mejorar la estética			
B: Tipos de poda: Formación/ Limpieza/ Aclareo/ Refaldado/Reducción de copa/ Terciado/ Balanceo			
C: <u>Extracción</u> D: Tratamiento sanitario E: Trasplante F: Corte de raíces			
Observaciones:		SUPERFICIAL	<input type="checkbox"/>
		PROFUNDA	<input type="checkbox"/>
TODO DE INSPECCION VISUAL		PRIORIDAD:	MUY ALTA / ALTA / MEDIA / <u>BAJA</u> / MUY BAJA
<u>Arbol seco</u>			
Datos del Inspector/Verificador			
<u>E. VILLAFRANCA</u>		<u>[Firma]</u>	<u>36905700</u>
Nombre y Apellido		Firma	FM ó DNI



GOBIERNO DE LA CIUDAD DE BUENOS AIRES				
PLANILLA DE INSPECCION DE ARBOLES				
G.C.B.A.		INSPECCION N°		
AVISO:	oficio		FECHA DE RELEVAMIENTO: 1.8.23	
ARME				
UBICACIÓN DEL ARBOL				
CALLE	Montreal		N° 4910 Ex	
ESPECIE BOTANICA	Lagustro			
ARBOL SECO	<input checked="" type="checkbox"/>	ARBOL SEMISECO	<input type="checkbox"/>	
PARAMETROS MECANICOS Y SANITARIOS DEL ARBOL				
ALTURA APROX (m)	3	INCLINACION: SI / NO	Mayor a 45° <input type="checkbox"/> Menor a 45° <input type="checkbox"/>	
DAP (cm)	9	ORIENTACION DE LA INCLINACION		
		Hacia la calle	<input type="checkbox"/>	
		Hacia la propiedad	<input type="checkbox"/>	
		Hacia el largo de la vereda	<input type="checkbox"/>	
COPA DESBALANCEADA	<input type="checkbox"/>	DESCOPADO	<input type="checkbox"/>	
		DESCOPADO Y BROTADO	<input type="checkbox"/>	
FUSTE	DESCORTEZAMIENTO	FRUCTIFICACIONES FUNGICAS		
	Cavidades	CODOMINANCIAS		
		basal	media	alta
		pequeñas	CHORREADOS	
grandes	Cavidad longitudinal en el fuste (m)			
RAIZ	Expuesta	Provoca fisuras en el frente de la propiedad: SI / NO		
	Levanta vereda: m²	Ancho de vereda: Código de vereda:		
RAMAS	Quebradas/ Fisuradas	Codominancias		
	Secas/ Secas en las puntas	Con mal ángulo de inserción		
	Con cavidades/ Tumores o Cancros	Tocones		
	Bajas	Que invaden espacio aéreo		
Excesivas/ Cruzadas				
HOJAS	De coloración anormal	Síntomas de enfermedades		
	Con manchas foliares	Defoliación total / parcial		
	Con signos de insectos			
Recomendaciones del Inspector:				
A: Objetivos de poda: Reducción Riesgo/ Eliminar interferencias/ Reducir sombra/resistencia al viento/mejorar la estetica				
B: Tipos de poda: Formación/ Limpieza/ Aclareo/ Refaldado/Reducción de copa/ Terciado/ Balanceo				
C: Extracción D: Tratamiento sanitario E: Trasplante F: Corte de raíces				
		SUPERFICIAL	<input type="checkbox"/>	
		PROFUNDA	<input type="checkbox"/>	
Observaciones:				
TODO DE INSPECCIÓN VISUAL		PRIORIDAD: MUY ALTA / ALTA / MEDIA / <u>BAJA</u> / MUY BAJA		
Arbol seco, con movimiento.				
Datos del inspector/Verificador				
S. VILLAFADG		36905700		
Nombre y Apellido		Firma		
		FM ó DNI		



GOBIERNO DE LA CIUDAD DE BUENOS AIRES			
PLANILLA DE INSPECCION DE ARBOLES			
G.C.B.A.		INSPECCION N°	
AVISO:	<i>afco</i>		FECHA DE RELEVAMIENTO: <i>31/5/23</i>
ARME			
UBICACION DEL ARBOL			
CALLE	<i>Av. Roca</i>		N° <i>6201</i>
ESPECIE BOTANICA	<i>Acacia de Constantinopla</i>		
ARBOL SECO	<input checked="" type="checkbox"/>	ARBOL SEMISECO	<input type="checkbox"/>
PARAMETROS MECANICOS Y SANITARIOS DEL ARBOL			
ALTURA APROX (m)	<i>4</i>	INCLINACION: SI / NO Mayor a 45° <input type="checkbox"/>	
DAP (cm)	<i>22</i>	Menor a 45° <input type="checkbox"/>	
ORIENTACION DE LA INCLINACION		Hacia la calle <input type="checkbox"/>	
		Hacia la propiedad <input type="checkbox"/>	
		Hacia el largo de la vereda <input type="checkbox"/>	
COPA DESBALANCEADA	<input type="checkbox"/>	DESCOPADO	<input type="checkbox"/>
		DESCOPADO Y BROTADO <input type="checkbox"/>	
FUSTE	DESCORTEZAMIENTO		FRUCTIFICACIONES FUNGICAS
	Cavidades		CODOMINANCIAS
	basal	media	alta
	pequeñas		
	grandes		
RAIZ	Expuesta	Provoca fisuras en el frente de la propiedad: SI / NO	
	Levanta vereda: m2	Ancho de vereda:	Código de vereda:
RAMAS	Quebradas/ Fisuradas		Codominancias
	Secas/ Secas en las puntas	<i>α</i>	Con mal ángulo de inserción
	Con cavidades/ Tumores o Cancros		Tocones
	Bajas		Que invaden espacio aéreo
	Excesivas/ Cruzadas		
HOJAS	De coloración anormal	Síntomas de enfermedades	
	Con manchas foliares	Defoliación <i>total</i> / parcial	
	Con signos de insectos		
Recomendaciones del Inspector:			
A: Objetivos de poda: Reducción Riesgo/ Eliminar Interferencias/ Reducir sombra/resistencia al viento/mejorar la estética			
B: Tipos de poda: Formación/ Limpieza/ Aclareo/ Refaldado/Reducción de copa/ Terciado/ Balanceo			
C: Extracción			
D: Tratamiento sanitario E: Trasplante F: Corte de raíces			
		SUPERFICIAL	<input type="checkbox"/>
		PROFUNDA	<input type="checkbox"/>
Observaciones:			
MÉTODO DE INSPECCION: VISUAL		PRIORIDAD: MUY ALTA / ALTA / MEDIA <i>BAJA</i> / MUY BAJA	
<i>Arbol seco</i>			
Datos del Inspector/Verificador			
<i>Esteban Villafañe</i>		<i>Esteban Villafañe</i>	<i>36905700</i>
Nombre y Apellido		Firma	FM ó DNI



GOBIERNO DE LA CIUDAD DE BUENOS AIRES		PLANILLA DE INSPECCION DE ARBOLES	
G.C.B.A.		INSPECCION N°	
AVISO:	500468377/23		FECHA DE RELEVAMIENTO: 17/7/23
ARME			
UBICACIÓN DEL ARBOL			
CALLE	Saladillo		N° 5045
ESPECIE BOTANICA	2 Liquidros (E y LA)		
ARBOL SECO		ARBOL SEMISECO	
PARAMETROS MECANICOS Y SANITARIOS DEL ARBOL			
ALTURA APROX (m)	E/LA 3/2	INCLINACION: SI / NO	Mayor a 45° Menor a 45°
DAP (cm)	30/5	ORIENTACION DE LA INCLINACION	Hacia la calle Hacia la propiedad Hacia el largo de la vereda
COPA DESBALANCEADA		DESCOPADO	X (E)
FUSTE	DESCORTEZAMIENTO		DESCOPADO Y BROTADO
	Cavidades		FRUCTIFICACIONES FUNGICAS
	basal	media	alta
	pequeñas		
	grandes		
RAIZ	Expuesta		Provoca fisuras en el frente de la propiedad: SI / NO
	Levanta vereda: m²		Ancho de vereda: 4.4
	30		Código de vereda: 6664
RAMAS	Quebradas/ Fisuradas		Codominancias
	Secas/ Secas en las puntas		Con mal ángulo de inserción
	Con cavidades/ Tumores o Cancros		Tocones
	Bajas		Que invaden espacio aéreo
	Excesivas/ Cruzadas		
HOJAS	De coloración anormal		Sintomas de enfermedades
	Con manchas foliares		Defoliación total / parcial
	Con signos de insectos		
Recomendaciones del Inspector:			
A: Objetivos de poda: Reducción Riesgo/ Eliminar interferencias/ Reducir sombra/resistencia al viento/mejorar la estetica			
B: Tipos de poda: Formación/ Limpieza/ Aclareo/ Refaldado/Reducción de copa/ Terciado/ Balanceo			
C: Extracción			
D: Tratamiento sanitario			
E: Trasplante			
F: Corte de raíces			
SUPERFICIAL			
PROFUNDA			
Observaciones:			
MÉTODO DE INSPECCIÓN VISUAL		PRIORIDAD: MUY ALTA / ALTA / MEDIA / BAJA / MUY BAJA	
Extraer ejemplar en exacta. Reubicar plantera contra el			
cordón (1,2 x 1,2)			
Plantera LA: 1,2 x 1,2			
Datos del Inspector/Verificador			
F. Rossi		Firma	
Nombre y Apellido		Firma	
		FM 6 DNI	



BA Buenos Aires Ciudad		Planilla de Inspección de Árboles		Fecha de relevamiento: 19-09-2023	
Aviso: S00757207/23		Arma:			
UBICACIÓN DEL ÁRBOL		Especie botánica:			
Calle:	Saraza	N°	5242 LA	Árbol Seco	Árbol Semi Seco
PARÁMETROS MECÁNICOS Y SANITARIOS DEL ÁRBOL					
Altura aprox. (m):	8	DAP (cm):	50	Inclinación: SI/NO	Mayor a 40° <input type="checkbox"/> Menor a 40° <input checked="" type="checkbox"/>
Orientación de la inclinación	<input type="checkbox"/> Hacia la calle	<input type="checkbox"/> Hacia la propiedad	<input checked="" type="checkbox"/> Hacia el largo de la vereda		
	<input type="checkbox"/> Descopado	<input type="checkbox"/> Descopado y brotado	<input type="checkbox"/> Copa desbalanceada		
FUSTE					
Descortezamiento: cavidades			Fructificaciones fúngicas		
	basal	media	alto	Codominoancias	Chorreados
Pequeñas				Cavidad longitudinal en el fuste (m):	1,7m
Grandes	<input checked="" type="checkbox"/>	<input checked="" type="checkbox"/>	<input checked="" type="checkbox"/>	Espesor de pared remanente (cm):	escasa pared 5 cm
RAÍZ					
	<input type="checkbox"/> Expuesta	<input type="checkbox"/> Levanta vereda (m2)	<input type="checkbox"/> Provoca fisuras en el frente de la propiedad		
RAMAS					
	<input type="checkbox"/> Tocones	<input type="checkbox"/> Excesivas/cruzadas	<input type="checkbox"/> Con mal ángulo de inserción		
	<input type="checkbox"/> Bajas	<input type="checkbox"/> Secas/secas en las puntas	<input checked="" type="checkbox"/> Quebradas/fisuradas		
	<input checked="" type="checkbox"/> Codominancias	<input type="checkbox"/> Con cavidades/tumores/cánceros	<input type="checkbox"/> Que invaden el espacio aéreo		
HOJAS					
	<input type="checkbox"/> De coloración anormal	<input type="checkbox"/> Defoliación total	<input type="checkbox"/> Con signos de insectos		
	<input type="checkbox"/> Con manchas foliares	<input type="checkbox"/> Defoliación parcial	<input type="checkbox"/> Síntomas de enfermedades:		
RECOMENDACIONES DEL INSPECTOR					
A: OBJETIVOS DE LA PODA		B: TIPOS DE PODA		C: EXTRACCIÓN	
<input type="checkbox"/> Reducción Riesgo	<input type="checkbox"/> Eliminación interferencias	<input type="checkbox"/> Formación	<input checked="" type="checkbox"/> Limpieza	<input type="checkbox"/> E: TRASPLANTE	
<input type="checkbox"/> Adecuación al sitio	<input type="checkbox"/> Regulación de estructura	<input type="checkbox"/> Adarso	<input type="checkbox"/> Refaldado	<input type="checkbox"/> D: TRATAMIENTO SANITARIO	
		<input type="checkbox"/> Terciado	<input type="checkbox"/> Balanceo	F: CORTE DE RAÍCES	
		<input type="checkbox"/> Superficial	<input type="checkbox"/> Profundo		
OBSERVACIONES: Ejemplar con pudrición en fuste. Se observa cavidad abierta que recorre la totalidad del mismo (1,7 m aproximadamente)					
Además se observa pudrición en la base del cuello de la raíz en sentido opuesto a la inclinación por lo que su anclaje se encuentra comprometido. Posee ramas con fisuras por impacto de vehículos.					
Se solicita Extracción: Prioridad ALTA					
Corte de raíces: Denegado					
Por aviso Saraza 5268					
INSPECTOR / VERIFICADOR					
María de los Angeles, Gallichio				33.485.827	
Nombre y Apellido		Firma		DNI	



GOBIERNO DE LA CIUDAD DE BUENOS AIRES			
PLANILLA DE INSPECCION DE ARBOLES			
G.C.B.A.		INSPECCION N°	
AVISO:	FECHA DE RELEVAMIENTO: 4, 7, 23		
ARME			
UBICACION DEL ARBOL			
CALLE	SOLDADO DE LA FRONTERA (ESCUELA)		N° 5755
ESPECIE BOTANICA	PALMERA		
ARBOL SECO	<input checked="" type="checkbox"/>	ARBOL SEMISECO	<input type="checkbox"/>
PARAMETROS MECANICOS Y SANITARIOS DEL ARBOL			
ALTURA APROX (m)	1	INCLINACION: SI / NO	Mayor a 45° <input type="checkbox"/> Menor a 45° <input type="checkbox"/>
DAP (cm)	30	ORIENTACION DE LA INCLINACION	Hacia la calle <input type="checkbox"/> Hacia la propiedad <input type="checkbox"/> Hacia el largo de la vereda <input type="checkbox"/>
COPA DESBALANCEADA	<input type="checkbox"/>	DESCOPADO	DESCOPADO Y BROTADO <input type="checkbox"/>
FUSTE	DESCORTEZAMIENTO	FRUCTIFICACIONES FUNGICAS	
	Cavidades		
	basal	media	alta
	pequeñas	CODOMINANCIAS	
grandes	CHORREADOS		
RAIZ	Expuesta	Cavidad longitudinal en el fuste (m)	
	Levanta vereda: m²	Espesor de pared remanente (cm)	
	Provoca fisuras en el frente de la propiedad: SI / NO		
	Ancho de vereda:	Código de vereda:	
RAMAS	Quebradas/ Fisuradas	Codominancias	
	Secas/ Secas en las puntas	Con mal ángulo de inserción	
	Con cavidades/ Tumores o Cancros	Tocones	
	Bajas	Que invaden espacio aéreo	
	Excesivas/ Cruzadas		
HOJAS	De coloración anormal	Síntomas de enfermedades	
	Con manchas foliares	Defoliación total / parcial	
	Con signos de insectos		
Recomendaciones del Inspector:			
A: Objetivos de poda: Reducción Riesgo/ Eliminar interferencias/ Reducir sombra/resistencia al viento/mejorar la estética			
B: Tipos de poda: Formación/ Limpieza/ Aclareo/ Refaldado/Reducción de copa/ Terciado/ Balanceo			
C: Extracción D: Tratamiento sanitario E: Trasplante F: Corte de raíces			
		SUPERFICIAL	<input type="checkbox"/>
		PROFUNDA	<input type="checkbox"/>
Observaciones:			
MÉTODO DE INSPECCIÓN VISUAL		PRIORIDAD: MUY ALTA / ALTA / MEDIA <u>BAJA</u> / MUY BAJA	
SE SOLICITA EXTRACCION DE PALMERA SECA, UBICADA EN LA			
ESCUELA, EN EL LATERAL DEL PATIO DEL FRENTE			
Datos del Inspector/Verificador			
Nombre y Apellido		Firma	FM 4 DNI
GARCIA HERNANDEZ			3, 32, 623



GOBIERNO DE LA CIUDAD DE BUENOS AIRES		PLANILLA DE INSPECCIÓN DE ARBOLES		
G.C.B.A.		INSPECCIÓN N°		
AVISO:		FECHA DE RELEVAMIENTO: 15, 5, 2023		
ARME:				
UBICACIÓN DEL ARBOL				
CALLE	Somellera		N° 8025	
ESPECIE BOTANICA	NN (CEPA)			
ARBOL SECO		ARBOL SEMISECO		
PARAMETROS MECANICOS Y SANITARIOS DEL ARBOL				
ALTURA APROX (m)		INCLINACION: SI / NO Mayor a 45°		
DAP (cm)		Menor a 45°		
		ORIENTACION DE LA INCLINACION: Hacia la calle		
		Hacia la propiedad		
		Hacia el largo de la vereda		
COPA DESBALANCEADA	DESCOPADO	DESCOPADO Y BROTADO		
FUSTE	DESCORTEZAMIENTO	FRUCTIFICACIONES FUNGICAS		
	Cavidades	CODOMINANCIAS		
		basal	media	alta
		pequeñas	CHORREADOS	
grandes	Cavidad longitudinal en el fuste (m)			
RAIZ	Expuesta	Provoca fisuras en el frente de la propiedad: SI / NO		
	Levanta vereda: m²	Ancho de vereda: Código de vereda:		
RAMAS	Quebradas/ Fisuradas	Codominancias		
	Secas/ Secas en las puntas	Con mal ángulo de inserción		
	Con cavidades/ Tumores o Cancros	Tocones		
	Bajas	Que invaden espacio aéreo		
HOJAS	Excesivas/ Cruzadas			
	De coloración anormal	Síntomas de enfermedades		
	Con manchas foliares	Defoliación total / parcial		
Con signos de insectos				
Recomendaciones del Inspector:				
A: Objetivos de poda: Reducción Riesgo/ Eliminar interferencias/ Reducir sombra/resistencia al viento/mejorar la estética				
B: Tipos de poda: Formación/ Limpieza/ Aclareo/ Refaldado/Reducción de copa/ Terciado/ Balanceo				
C: Extracción D: Tratamiento sanitario E: Trasplante F: Corte de raíces SUPERFICIAL PROFUNDA				
Observaciones:				
MÉTODO DE INSPECCIÓN: VISUAL		PRIORIDAD: MUY ALTA / ALTA / MEDIA / BAJA / MUY BAJA		
Extracción CEPA por planicie liberar planicie sin vereda				
Datos del Inspector/Verificador				
Nombre y Apellido		Firma		
spivazzoli		17605640		
		FM ó DNI		



GOBIERNO DE LA CIUDAD DE BUENOS AIRES	
PLANILLA DE INSPECCION DE ARBOLES	
G.C.B.A.	INSPECCION N°
AVISO: 80463713/23	FECHA DE RELEVAMIENTO: 30/5/23
ARME	
UBICACIÓN DEL ARBOL	
CALLE: SUTACA 1771	N° 6047
ESPECIE BOTANICA: ALHORA	
ARBOL SECO: <input checked="" type="checkbox"/>	ARBOL SEMISECO: <input type="checkbox"/>
PARAMETROS MECANICOS Y SANITARIOS DEL ARBOL	
INCLINACION: SI / <input checked="" type="checkbox"/> NO Mayor a 45°	
ALTURA APROX (m): 5	Menor a 45°: <input type="checkbox"/>
DAP (cm): 85	ORIENTACION DE LA INCLINACION: Hacia la calle
	Hacia la propiedad
	Hacia el largo de la vereda
COPA DESBALANCEADA: <input type="checkbox"/>	DESCOPADO: <input checked="" type="checkbox"/>
	DESCOPADO Y BROTADO: <input type="checkbox"/>
FUSTE	DESCORTEZAMIENTO
	Cavidades
	basal
	media
	alta
	pequeñas
	grandes
	FRUCTIFICACIONES FUNGICAS
	CODOMINANCIAS
	CHORREADOS
	Cavidad longitudinal en el fuste (m)
	Espesor de pared remanente (cm)
RAIZ	Expuesta
	Levanta vereda: m2
	Provoca fisuras en el frente de la propiedad: SI / <input checked="" type="checkbox"/> NO
	Ancho de vereda: Código de vereda:
RAMAS	Quebradas/ Fisuradas
	Secas/ Secas en las puntas
	Con cavidades/ Tumores o Cancros
	Bajas
	Excesivas/ Cruzadas
	Codominancias
	Con mal ángulo de inserción
	Tocones
	Que invaden espacio aéreo
HOJAS	De coloración anormal
	Con manchas foliares
	Con signos de insectos
	Síntomas de enfermedades
	Defoliación: total / parcial
Recomendaciones del Inspector:	
A: Objetivos de poda: Reducción Riesgo/ Eliminar interferencias/ Reducir sombra/resistencia al viento/mejorar la estetica	
B: Tipos de poda: Formación/ Limpieza/ Aclareo/ Refaldado/Reducción de copa/ Terciado/ Balanceo	
C: Extracción	D: Tratamiento sanitario E: Trasplante F: Corte de raíces
	SUPERFICIAL
	PROFUNDA
Observaciones:	
MÉTODO DE INSPECCIÓN: VISUAL	
PRIORIDAD: MUY ALTA / ALTA / MEDIA / <input checked="" type="checkbox"/> BAJA / MUY BAJA	
Sin veredas ni plantar	
Datos del Inspector/Verificador	
Nombre y Apellido: G. VERA	Firma: [Firma]
	FM ó DNI: 352623



GOBIERNO DE LA CIUDAD DE BUENOS AIRES	
PLANILLA DE INSPECCION DE ARBOLES	
G.C.B.A.	
AVISO: <u>360691819/23</u>	INSPECCION N°
ARME	FECHA DE RELEVAMIENTO: <u>25/8/23</u>
UBICACION DEL ARBOL	
CALLE <u>7262ra</u>	N° <u>6452</u>
ESPECIE BOTANICA <u>Ligustro</u>	
ARBOL SECO <input checked="" type="checkbox"/>	ARBOL SEMISECO <input type="checkbox"/>
PARAMETROS MECANICOS Y SANITARIOS DEL ARBOL	
ALTURA APROX (m) <u>4</u>	INCLINACION: SI / NO Mayor a 45° <input type="checkbox"/> Menor a 45° <input type="checkbox"/>
DAP (cm) <u>37</u>	ORIENTACION DE LA INCLINACION
<input type="checkbox"/> Hacia la calle <input type="checkbox"/> Hacia la propiedad <input type="checkbox"/> Hacia el largo de la vereda	
COPA DESBALANCEADA <input type="checkbox"/>	DESCOPADO <input type="checkbox"/>
DESCOPADO Y BROTADO <input checked="" type="checkbox"/>	
FUSTE	DESCORTEZAMIENTO
Cavidades	
<input type="checkbox"/> basal <input type="checkbox"/> media <input type="checkbox"/> alta	
<input type="checkbox"/> pequeñas <input type="checkbox"/> grandes	
FRUCTIFICACIONES FUNGICAS	
CODOMINANCIAS	
CHORREADOS	
Cavidad longitudinal en el fuste (m)	
Espesor de pared remanente (cm)	
RAIZ	Expuesta
Levanta vereda: m²	
Provoca fisuras en el frente de la propiedad: SI / NO	
Ancho de vereda: Código de vereda:	
RAMAS	Quebradas/ Fisuradas
Secas/ Secas en las puntas	
Con cavidades/ Tumores o Cancros	
Bajas	
Excesivas/ Cruzadas	
Codominancias	
Con mal ángulo de inserción	
Tocones	
Que invaden espacio aéreo	
HOJAS	De coloración anormal
Con manchas foliares	
Con signos de insectos	
Síntomas de enfermedades	
Defoliación total / parcial	
Recomendaciones del Inspector:	
A: Objetivos de poda: Reducción Riesgo/ Eliminar interferencias/ Reducir sombra/resistencia al viento/mejorar la estética	
B: Tipos de poda: Formación/ Limpieza/ Aclareo/ Refaldado/Reducción de copa/ Terclado/ Balanceo	
C: Extracción D: Tratamiento sanitario E: Trasplante F: Corte de raíces	
SUPERFICIAL <input type="checkbox"/>	
PROFUNDA <input type="checkbox"/>	
Observaciones:	
MÉTODO DE INSPECCIÓN VISUAL	PRIORIDAD: MUY ALTA / ALTA / MEDIA / <u>BAJA</u> / MUY BAJA
<u>Arbol seco</u>	
Datos del Inspector/Verificador	
<u>E. VILLAFRANE</u>	<u>[Firma]</u>
Nombre y Apellido	Firma
	<u>36905200</u>
	FM 6 DNI



GOBIERNO DE LA CIUDAD DE BUENOS AIRES
PLANILLA DE INSPECCION DE ARBOLES

G.C.B.A. INSPECCION N°

AVISO: 500652399/23 FECHA DE RELEVAMIENTO: 8,8,2023

ARME:

UBICACION DEL ARBOL:

CALLE: Una rue N° 6727

ESPECIE BOTANICA: Ficus

ARBOL SECO: ARBOL SEMISECO: X

PARAMETROS MECANICOS Y SANITARIOS DEL ARBOL

ALTURA APROX (m): 4 INCLINACION: SI/NO Mayor a 45° Menor a 45°

DAP (cm): 23 ORIENTACION DE LA INCLINACION:

COPA DESBALANCEADA: DESCOPADO: DESCOPADO Y BROTADO:

FUSTE: DESCORTEZAMIENTO: Cavidades: FRUCTIFICACIONES FUNGICAS:

pequeñas: basal: media: alta: CODOMINANCIAS:

grandes: CHORREADOS:

RAIZ: Expuesta: Provoca fisuras en el frente de la propiedad: SI/NO

Levanta vereda: m²: Ancho de vereda: Código de vereda:

RAMAS: Quebradas/ Fisuradas: Codominancias:

Secas/ Secas en las puntas: Con mal ángulo de inserción:

Con cavidades/ Tumores o Cancros: Tocones:

Bajas: Que invaden espacio aéreo:

Excesivas/ Cruzadas:

HOJAS: De coloración anormal: Síntomas de enfermedades:

Con manchas foliares: Defoliación total / parcial:

Con signos de insectos:

Recomendaciones del inspector:

A: Objetivos de poda: Reducción Riesgo/ Eliminar Interferencias/ Reducir sombra/resistencia al viento/mejorar la estética

B: Tipos de poda: Formación/ Limpieza/ Aclareo/ Refaldado/Reducción de copa/ Terciado/ Balanceo

C: Extracción D: Tratamiento sanitario E: Trasplante F: Corte de raíces

Observaciones: SUPERFICIAL: PROFUNDA:

MÉTODO DE INSPECCION VISUAL: PRIORIDAD: MUY ALTA / ALTA / MEDIA / BAJA X MUY BAJA

Corresponde extracción sin reparación de vereda

Datos del Inspector/Verificador: Julio Bogado 27592814

Nombre y Apellido: Julio Bogado FM a DNI:

Convenio G.C.B.A. - FAUZA



GOBIERNO DE LA CIUDAD DE BUENOS AIRES			
PLANILLA DE INSPECCION DE ARBOLES			
G.C.B.A.		INSPECCION N°	
AVISO:	500651349/23		
ARME:			
UBICACION DEL ARBOL:			
CALLE:	Zelzrazan	N°	5525
ESPECIE BOTANICA:	Ficus		
ARBOL SECO:		ARBOL SEMISECO:	<input checked="" type="checkbox"/>
PARAMETROS MECANICOS Y SANITARIOS DEL ARBOL			
ALTURA APROX (m):	5	INCLINACION: SI / NO	Mayor a 45° <input type="checkbox"/> Menor a 45° <input type="checkbox"/>
DAP (cm):	40	ORIENTACION DE LA INCLINACION	Hacia la calle <input type="checkbox"/> Hacia la propiedad <input type="checkbox"/> Hacia el largo de la vereda <input type="checkbox"/>
COPA DESBALANCEADA:		DESCOPADO:	DESCOPADO Y BROTADO <input checked="" type="checkbox"/>
FUSTE:	DESCORTEZAMIENTO <input checked="" type="checkbox"/>	Cavidades <input checked="" type="checkbox"/>	FRUCTIFICACIONES FUNGICAS <input checked="" type="checkbox"/>
	pequeñas	basal	CODOMINANCIAS
	grandes	media	CHORREADOS
RAIZ:	Expuesta	Provoca fisuras en el frente de la propiedad: SI / NO	Código de vereda:
	Levanta vereda: m²	Ancho de vereda:	
RAMAS:	Quebradas/ Fisuradas	Codominancias	
	Secas/ Secas en las puntas	Con mal ángulo de inserción	
	Con cavidades/ Tumores o Cancros	Tocones	
	Bajas	Que invaden espacio aéreo	
	Excesivas/ Cruzadas		
HOJAS:	De coloración anormal	Síntomas de enfermedades	
	Con manchas foliares	Defoliación total <input checked="" type="checkbox"/> parcial <input type="checkbox"/>	
	Con signos de insectos		
Recomendaciones del Inspector:			
A: Objetivos de poda: Reducción Riesgo/ Eliminar interferencias/ Reducir sombra/resistencia al viento/mejorar la estética			
B: Tipos de poda: Formación/ Limpieza/ Aclareo/ Refaldado/Reducción de copa/ Terciado/ Balanceo			
C: Extracción <input checked="" type="checkbox"/> D: Tratamiento sanitario E: Trasplante F: Corte de raíces			
SUPERFICIAL <input type="checkbox"/> PROFUNDA <input type="checkbox"/>			
Observaciones:			
MÉTODO DE INSPECCIÓN VISUAL		PRIORIDAD: MUY ALTA / ALTA / MEDIA <input checked="" type="checkbox"/> BAJA / MUY BAJA	
Arbol semisecho, con descortezamiento y nodos en la corteza expuesta.			
Prioridad baja			
Datos del Inspector/Verificador			
Nombre y Apellido		Firma	PM ó DNI
E. V. L. A. R. I. V. E.		Eugenia L. A. R. I. V. E.	36905700



GOBIERNO DE LA CIUDAD DE BUENOS AIRES	
PLANILLA DE INSPECCION DE ARBOLES	
G.C.B.A.	INSPECCION N°
AVISO: <u>Oficio</u>	FECHA DE RELEVAMIENTO: <u>1/6/23</u>
ARME	
UBICACIÓN DEL ARBOL	
CALLE <u>Zuvina</u>	N° <u>5924 LA.</u>
ESPECIE BOTANICA <u>Libosiro</u>	
ARBOL SECO <input checked="" type="checkbox"/>	ARBOL SEMISECO <input type="checkbox"/>
PARAMETROS MECANICOS Y SANITARIOS DEL ARBOL	
ALTURA APROX (m) <u>3</u>	INCLINACION: SI / NO Mayor a 45° <input type="checkbox"/> Menor a 45° <input type="checkbox"/>
DAP (cm) <u>16</u>	ORIENTACION DE LA INCLINACION: Hacia la calle <input type="checkbox"/> Hacia la propiedad <input type="checkbox"/> Hacia el largo de la vereda <input type="checkbox"/>
COPA DESBALANCEADA <input type="checkbox"/>	DESCOPADO <input type="checkbox"/> DESCOPADO Y BROTADO <input type="checkbox"/>
FUSTE	DESCORTEZAMIENTO
	Cavidades
	basal media alta
pequeñas	
grandes	
RAIZ	FRUCTIFICACIONES FUNGICAS
Expuesta	CODOMINANCIAS
Levanta vereda: m2	CHORREADOS
	Cavidad longitudinal en el fuste (m)
	Espesor de pared remanente (cm)
	Provoca fisuras en el frente de la propiedad: SI / NO
	Ancho de vereda: Código de vereda:
RAMAS	Codominancias
Quebradas/ Fisuradas	Con mal ángulo de inserción
Secas/ Secas en las puntas	Tocones
Con cavidades/ Tumores o Cancros	Que invaden espacio aéreo
Bajas	
Excesivas/ Cruzadas	
HOJAS	Síntomas de enfermedades
De coloración anormal	Defoliación total / parcial
Con manchas foliares	
Con signos de insectos	
Recomendaciones del Inspector:	
A: Objetivos de poda: Reducción Riesgo/ Eliminar interferencias/ Reducir sombra/resistencia al viento/mejorar la estética	
B: Tipos de poda: Formación/ Limpieza/ Aclareo/ Refaldado/Reducción de copa/ Terciado/ Balanceo	
C: Extracción	D: Tratamiento sanitario E: Trasplante F: Corte de raíces
	SUPERFICIAL <input type="checkbox"/> PROFUNDA <input type="checkbox"/>
Observaciones:	PRIORIDAD: MUY ALTA / ALTA / MEDIA / BAJA / MUY BAJA
MÉTODO DE INSPECCIÓN: VISUAL	
<u>Ejemplar sano. Se solicita extracción</u>	
Datos del Inspector/Verificador	
<u>Gallardo, Juan</u>	<u>Gallardo</u>
Nombre y Apellido	Firma
	33485821
	FM ó DNI



Detalles de ubicaciones y prioridades:

EXTRACCIONES CUPO OCTUBRE 2023					
URGENCIA	ARME	CALLE	CHAPA	VEREDA	OBSERVACIONES
BAJA	8924093	ALFARERO	4124	S/V	Ejemplar seco.
ALTA	8924176	BALBASTRO	5210 LD / 5210 LA	S/V	Extracción 2 ejemplares, seco y semiseco.
MEDIA	8925012	CAÑADA DE GOMEZ	4466	S/V	Ejemplar descopado.
BAJA	8924207	CAÑADA DE GOMEZ	4757	S/V	Ejemplar seco, descopado y vandalizado por terceros.
BAJA	8924215	CORBETA AGREABLE	5159 LA	S/V	Ejemplar seco.
BAJA	8924242	CORRALES	2390 EXACTA	POR RAICES	Otro ejemplar por corte de raíces en 2390 LA. La reparación de acera se deriva con la orden de raíces.
MEDIA	8924301	CORRALES	2415 LA2	S/V	Ejemplar semiseco.
BAJA	8924307	CORRALES	2637	33m (64PG)	Ejemplar seco por las reiteradas podas ilegales. Vereda ARME 8924310. Plantera 1,6x1,6m (6,4ml).
BAJA	8924312	CORRALES	6186 LA2	S/V	Ejemplar seco.
BAJA	8924315	CORRALES	6302	S/V	Ejemplar semiseco.
MEDIA	8924318	COSQUIN	4511 LD	S/V	Ejemplar semiseco.
BAJA	8924363	COSQUIN	5461	S/V	Ejemplar seco.
BAJA	8924571	DELLEPIANE	5267	S/V	Ejemplar descopado.
BAJA	8924582	ECHEANDIA	5687	S/V	Retiro de cepa.
MEDIA	8924593	GORDILLO, T.	4749	S/V	Ejemplar seco.
BAJA	8924645	GUIRALDES, R.	3005 FTE	S/V	Ejemplar seco.
BAJA	8924659	ITAQUI	2332/36	S/V	Ejemplar semiseco por las reiteradas podas ilegales.
ALTA	8924665	LEGUIZAMON	3618 LA	S/V	Ejemplar seco.
BAJA	8924674	LEGUIZAMON	4609	S/V	Ejemplar seco.
BAJA	8924678	MADARIAGA	6410 LA	S/V	Ejemplar seco.
MEDIA	8924708	MONTREAL	4910 EXACTA / 4910 LA	S/V	Extracción 2 ejemplares secos.
BAJA	8924716	ROCA AV.	6201	S/V	Ejemplar seco.
BAJA	8924892	SALADILLO	5045 EXACTA	30m (64PG)	Ejemplar descopado. Vereda ARME 8924895. Reubicar plantera de extracción contra el cordón de 1,2x1,2m (4,8ml) y plantera de ejemplar en 5045 LA (sin intervención) de 1,2x1,2m (4,8ml).
ALTA	8925448	SARAZA	5242 LA	S/V	Ejemplar con pudrición y anclaje comprometido.
BAJA	8924898	SOLDADO DE LA FRONTERA	5155	S/V	Ejemplar seco, ubicado en Escuela, en el lateral del patio del frente.
BAJA	8925000	SOMELLERA	5025	S/V	Retiro de cepa.
BAJA	8925002	SUMACA ITATI	6047	S/V	Ejemplar seco.
BAJA	8925004	TABARE	6452	S/V	Ejemplar seco.
BAJA	8925006	UNANUE	6727	S/V	Ejemplar semiseco.
BAJA	8925008	ZELARRAYAN	5525	S/V	Ejemplar semiseco.
BAJA	8925010	ZUVIRIA	5924 LA	S/V	Ejemplar seco.



GOBIERNO DE LA CIUDAD DE BUENOS AIRES
"1983-2023. 40 Años de Democracia"

Hoja Adicional de Firmas
Informe gráfico

Número:

Buenos Aires,

Referencia: Anexo Planillas de Inspección y Fotos Resol. Arbolado OCTUBRE 2023

El documento fue importado por el sistema GEDO con un total de 67 pagina/s.



G O B I E R N O D E L A C I U D A D D E B U E N O S A I R E S
"1983-2023. 40 Años de Democracia"

Resolución Presidencia Junta Comuna

Número:

Buenos Aires,

Referencia: Resolución Arbolado SEPTIEMBRE 2023

VISTO: La Constitución de la Ciudad de Buenos Aires, las Leyes N° 3263/2009 Arbolado Público Urbano y N° 1777/2005 Ley Orgánica de Comunas, el Decreto N° 166/GCABA/2013, la Licitación Pública N° 156/SIGAF/2019 y las Planillas de Inspección N° 0230 a 0240 y las fotografías previas de cada ejemplar, obrantes en el informe N° IF-2023-31642128-GCABA-COMUNA8, vinculado a la presente como archivo de trabajo, y

CONSIDERANDO:

Que conforme surge del artículo 10 inciso a) de la Ley N° 1777, concordante con lo establecido por el artículo 128 de la Constitución de la Ciudad de Buenos Aires, las Comunas tienen competencia exclusiva en materia de planificación, ejecución y control de los trabajos de mantenimiento urbano de las vías secundarias y otras de menor jerarquía, según normativa vigente;

Que con fecha 7 de mayo de 2013 se sancionó el Decreto N° 166/2013 por medio del cual se transfirió a las Comunas de la Ciudad Autónoma de Buenos Aires las misiones, funciones y responsabilidades establecidas en la Ley N° 3263, a excepción de las previstas en el artículo 1° de dicho Decreto, todo ello de conformidad con las competencias otorgadas por la Constitución de la Ciudad de Buenos Aires y por la Ley N° 1777;

Que la Ley N° 3263 de arbolado público urbano prevé en su artículo 15 que la Autoridad de Aplicación podrá efectuar tareas de tala o extracción en diferentes supuestos;

Que conforme la delegación efectuada por el Decreto N° 166/2013 corresponde a las Comunas la aplicación del artículo 15 de la Ley N° 3263, a excepción de los casos previstos en los incisos d), e) y g) del mismo;

Que de ello se desprende que la Comuna podrá disponer la extracción de árboles en aquellos casos en que el árbol esté seco, o que por su estado sanitario, fisiológico o por sus condiciones físicas no sea posible su recuperación o para garantizar la seguridad de las personas y/o bienes, o cuando se encuentre fuera de la línea de plantación respecto al resto de los árboles de la vereda, constituyendo un obstáculo;

Que asimismo, el último párrafo del mismo artículo establece que siempre que no mediaran situaciones excepcionales que no admitan demora, se deberá fijar un cartel junto al ejemplar a ser extraído o talado por el plazo de diez (10) días corridos, en el que se informe sobre las circunstancias que motivan la decisión respectiva, indicando las vías de contacto con la autoridad competente;

Que la Ley N° 3263 establece, en sus artículos 5° a 7°, los recaudos a seguir en caso de plantación y/o

reposición de arbolado público urbano;

Que el artículo 28 e incisos concordantes del art. 27 de la ley N° 1777, ponen en cabeza del Presidente de la Junta Comunal funciones de administración general;

Que de acuerdo a lo que surge de los informes de Inspección y fotografías previas de cada ejemplar, citados en el visto y a lo indicado por el sector comunal de Inspectores de Arbolado mediante las actas de inspección y fotografías del anexo, corresponde efectuar las extracciones de los ejemplares ubicados en las calles **Cnel. Martiniano Chilavert 5690 LA1, Av. Gral. F. Fernández de la Cruz 6750, Cristóbal M. Hicken 3057, Ana María Janer 3558, Larrazábal 3159, Montiel 4990 LA, Montreal 5315, Tabaré 3132 EXACTA, Tabaré 3132 LA1, Tabaré 3136 EXACTA, Zuviría 5118**, en un todo de acuerdo a la normativa vigente.

Por ello, y en uso de las facultades que le son propias,

EL PRESIDENTE DE LA JUNTA COMUNAL

DE LA COMUNA N° 8

RESUELVE

Artículo 1°.- Autorízase a la Empresa MIICA S.A. CUIT N° 30-60812520-1 destinada por cuenta y cargo de esta Comuna, a realizar tareas de extracción de los ejemplares ubicados en las calles **Cnel. Martiniano Chilavert 5690 LA1, Av. Gral. F. Fernández de la Cruz 6750, Cristóbal M. Hicken 3057, Ana María Janer 3558, Larrazábal 3159, Montiel 4990 LA, Montreal 5315, Tabaré 3132 EXACTA, Tabaré 3132 LA1, Tabaré 3136 EXACTA, Zuviría 5118**, conforme a las planillas de Inspección presentadas en Anexo de la presente y que a todos sus efectos, forman parte de esta Resolución.

Artículo 2°.- Cumplidas las extracciones dispuestas en el artículo precedente, se deberán plantar nuevos ejemplares en los lugares ocupados por los extraídos, de acuerdo a lo establecido en el capítulo II de la Ley N° 3263.

Artículo 3°.- Fíjese un cartel junto al/los ejemplar/es a ser talado/s por el plazo de diez (10) días corridos, en el que se informe sobre las circunstancias que motivan la decisión respectiva, indicando las vías de contacto con la autoridad competente.

Artículo 4°.- Comuníquese a la Junta Comunal. Regístrese. Publíquese en el Boletín Oficial de la Ciudad de Buenos Aires. Notifíquese. Cumplido, archívese.-

GOBIERNO DE LA CIUDAD DE BUENOS AIRES
PLANILLA DE INSPECCION DE ARBOLES

M.C.B.A.

AVISO: 500652411/23 INSPECCION N° _____

ARME _____ FECHA DE RELEVAMIENTO: 8/8/23

UBICACIÓN DEL ARBOL _____

CALLE Chilaver N° 5690 LA1

ESPECIE BOTANICA Tilo

ARBOL SECO ☐ ARBOL SEMISECO ☐

PARAMETROS MECANICOS Y SANITARIOS DEL ARBOL

ALTURA APROX (m) 6 INCLINACION: SI / ☒ NO Mayor a 45° ☐

DAP (cm) 18 Menor a 45° ☐

ORIENTACION DE LA INCLINACION: Hacia la calle ☐

Hacia la propiedad ☐

Hacia el largo de la vereda ☐

COPA DESBALANCEADA ☐ DESCOPADO ☐ DESCOPADO Y BROTADO ☐

DESCORTEZAMIENTO ☐

FRUCTIFICACIONES FUNGICAS ☐

CODOMINANCIAS ☐

CHORREADOS ☐

Cavidades: ☐ basal ☐ media ☒ alta ☐

Cavidad longitudinal en el fuste (m) ☐

Espesor de pared remanente (cm) ☐

RAIZ: Expuesta ☐ Provoca fisuras en el frente de la propiedad: SI / ☒ NO

Levanta vereda: m² ☐ Ancho de vereda: ☐ Código de vereda: ☐

RAMAS: Quiebradas/ Fisuradas ☐ Codominancias ☐

Secas/ Secas en las puntas ☐ Con mal ángulo de inserción ☐

Con cavidades/ Tumores o Cánceros ☐ Tocones ☐

Bajas ☐ Que invaden espacio aéreo ☐

Excelsivas/ Cruzadas ☐

HOJAS: De coloración anormal ☐ Síntomas de enfermedades ☐

Con manchas foliares ☐ Defoliación total / parcial ☐

Con signos de insectos ☐

Recomendaciones del inspector:

A: Objetivos de poda: Reducción riesgo/ Eliminar interferencias/ Reducir sombra/resistencia al viento/mejorar la estética

B: Tipos de poda: Formación/ Limpieza/ Aclareo/ Refaldado/ Reducción de copa/ Terciado/ Balanceo

C: Extracción ☒ D: Tratamiento sanitario ☐ E: Trasplante ☐ F: Corte de raíces ☐

SUPERFICIAL ☐

PROFUNDA ☐

Observaciones:

MÉTODO DE INSPECCIÓN VISUAL _____ PRIORIDAD: MUY ALTA / ALTA / MEDIA / BAJA / MUY BAJA

Se solicita la extracción del ejemplar.

sin reparación de vereda.

Datos del inspector/Verificador

Julio Bogado [Firma]

Nombre y Apellido _____

27593814

PM d'ONI

CONVENIO G.C.B.A. - FAUTIA



GOBIERNO DE LA CIUDAD DE BUENOS AIRES															
PLANILLA DE INSPECCION DE ARBOLES															
	INSPECCION N° _____														
AVISO: 500632927/23	FECHA DE RELEVAMIENTO: 1, 8, 2023														
ARME: _____															
UBICACION DEL ARBOL: _____															
CALLE: Av. F. de la Cruz	N°: 6750														
ESPECIE BOTANICA: Robinia Pseudacacia															
ARBOL SECO: 	ARBOL SEMISECO: 														
PARAMETROS MECANICOS Y SANITARIOS DEL ARBOL															
ALTURA APROX (m): 5	INCLINACION: SI / NO Mayor a 45° 														
DIAP (cm): 18	Menor a 45° 														
ORIENTACION DE LA INCLINACION: <table style="width: 100%; border-collapse: collapse;"> <tr> <td style="width: 50%;">Hacia la calle</td> <td style="width: 50%;"></td> </tr> <tr> <td>Hacia la propiedad</td> <td></td> </tr> <tr> <td>Hacia el largo de la vereda</td> <td></td> </tr> </table>		Hacia la calle		Hacia la propiedad		Hacia el largo de la vereda									
Hacia la calle															
Hacia la propiedad															
Hacia el largo de la vereda															
COPA DESBALANCEADA: 	DESCOPADO: 														
DESCORTEZAMIENTO: 															
FUSTE	CAVIDADES: <table style="width: 100%; border-collapse: collapse;"> <tr> <td style="width: 33%;">basal</td> <td style="width: 33%;">media</td> <td style="width: 33%;">alta</td> </tr> <tr> <td></td> <td></td> <td></td> </tr> </table>	basal	media	alta											
	basal	media	alta												
															
	FRUCTIFICACIONES FUNGICAS: <table style="width: 100%; border-collapse: collapse;"> <tr> <td style="width: 33%;">CODOMINANCIAS</td> <td style="width: 33%;"></td> <td style="width: 33%;"></td> </tr> <tr> <td>CHORREADOS</td> <td></td> <td></td> </tr> <tr> <td>Cavidad longitudinal en el fuste (m)</td> <td></td> <td></td> </tr> <tr> <td>Espesor de pared remanente (cm)</td> <td></td> <td></td> </tr> </table>	CODOMINANCIAS			CHORREADOS			Cavidad longitudinal en el fuste (m)			Espesor de pared remanente (cm)				
CODOMINANCIAS															
CHORREADOS															
Cavidad longitudinal en el fuste (m)															
Espesor de pared remanente (cm)															
RAIZ: <table style="width: 100%; border-collapse: collapse;"> <tr> <td style="width: 33%;">Exposición</td> <td style="width: 33%;">Provoca fisuras en el frente de la propiedad: SI / NO</td> <td style="width: 33%;">Código de vereda:</td> </tr> <tr> <td>Levanta vereda: m²</td> <td></td> <td></td> </tr> </table>	Exposición	Provoca fisuras en el frente de la propiedad: SI / NO	Código de vereda:	Levanta vereda: m²											
Exposición	Provoca fisuras en el frente de la propiedad: SI / NO	Código de vereda:													
Levanta vereda: m²															
RAMAS: <table style="width: 100%; border-collapse: collapse;"> <tr> <td style="width: 33%;">Quiebradas/ Fisuradas</td> <td style="width: 33%;">Codominancias</td> <td style="width: 33%;"></td> </tr> <tr> <td>Secas/ Secas en las puntas</td> <td>Con mal ángulo de inserción</td> <td></td> </tr> <tr> <td>Con cavidades/ Tumores o Cancers</td> <td>Tocones</td> <td></td> </tr> <tr> <td>Bajas</td> <td>Que invaden espacio aéreo</td> <td></td> </tr> <tr> <td>Excesivas/ Cruzadas</td> <td></td> <td></td> </tr> </table>	Quiebradas/ Fisuradas	Codominancias		Secas/ Secas en las puntas	Con mal ángulo de inserción		Con cavidades/ Tumores o Cancers	Tocones		Bajas	Que invaden espacio aéreo		Excesivas/ Cruzadas		
Quiebradas/ Fisuradas	Codominancias														
Secas/ Secas en las puntas	Con mal ángulo de inserción														
Con cavidades/ Tumores o Cancers	Tocones														
Bajas	Que invaden espacio aéreo														
Excesivas/ Cruzadas															
HOJAS: <table style="width: 100%; border-collapse: collapse;"> <tr> <td style="width: 33%;">De coloración anormal</td> <td style="width: 33%;">Síntomas de enfermedades</td> <td style="width: 33%;"></td> </tr> <tr> <td>Con manchas foliares</td> <td>Defoliación total / parcial</td> <td></td> </tr> <tr> <td>Con signos de insectos</td> <td></td> <td></td> </tr> </table>	De coloración anormal	Síntomas de enfermedades		Con manchas foliares	Defoliación total / parcial		Con signos de insectos								
De coloración anormal	Síntomas de enfermedades														
Con manchas foliares	Defoliación total / parcial														
Con signos de insectos															
Recomendaciones del inspector:															
A: Objetivos de poda: Reducción Riesgo/ Eliminar interferencias/ Reducir sombra/resistencia al viento/mejorar la estética B: Tipos de poda: Formación/ Limpieza/ Aclareo/ Refaldado/Reducción de copa/ Terciado/ Balanceo C: Extracción D: Tratamiento sanitario E: Trasplante F: Corte de raíces															
Observaciones:															
METODO DE INSPECCION VISUAL: _____ PRIORIDAD: MUY ALTA / ALTA / MEDIA / BAJA / MUY BAJA															
Se solicita la extracción del ejemplar.															
Presenta movimiento y podredumbre basal.															
Sin reparación de vereda.															
Datos del Inspector/Verificador:															
Nombre y Apellido: Julio Boyado															
Convenio: GERA - FAUZA															
27592814															



GOBIERNO DE BUENOS AIRES
PLANILLA DE INSPECCION DE ARBOLES

G.C.B.A. INSPECCION N°

AVISO: 50029 1929/23

FECHA DE RELEVAMIENTO: 12, 4, 23

ARME

UBICACIÓN DEL ARBOL

CALLE C. HICKEN N° 3057

ESPECIE BOTANICA Ligustrum

ARBOL SECO ☒ ARBOL SEMISECO ☐

PARAMETROS MECANICOS Y SANITARIOS DEL ARBOL

INCLINACION: SI / NO Mayor a 45° ☐ Menor a 45° ☐

ALTURA APROX (m) 3

DAP (cm) 25

ORIENTACION DE LA INCLINACION: Hacia la calle ☐ Hacia la propiedad ☐ Hacia el largo de la vereda ☐

COPA DESBALANCEADA ☐ DESCOPADO ☐ DESCOPADO Y BROTADO ☐

FUSTE DESCORTEZAMIENTO ☐ CAVIDADES ☐ FRUCTIFICACIONES FUNGICAS ☐ CODOMINANCIAS ☐ CHORREADOS ☐ CAVIDAD LONGITUDINAL EN EL FUSTE (m) ☐ ESPESOR DE PARED REMANENTE (cm) ☐

RAIZ Expuesta ☐ Provoca fisuras en el frente de la propiedad: SI / NO ☐ Levanta vereda: m2 ☐ Ancho de vereda: ☐ Código de vereda: ☐

RAMAS Quebradas/ Fisuradas ☐ Codominancias ☐ Secas/ Secas en las puntas ☐ Con mal ángulo de inserción ☐ Con cavidades/ Tumores o Cancros ☐ Tocones ☐ Bajos ☐ Que invaden espacio aéreo ☐ Excesivas/ Cruzadas ☐

HOJAS De coloración anormal ☐ Síntomas de enfermedades ☐ Con manchas foliares ☐ Defoliación total / parcial ☐ Con signos de insectos ☐

Recomendaciones del inspector:

A: Objetivos de poda: Reducción Riesgo/ Eliminar interferencias/ Reducir sombra/resistencia al viento/mejorar la estetica

B: Tipos de poda: Formación/ Limpieza/ Aclareo/ Refaldado/Reducción de copa/ Terciado/ Balanceo

C: Extracción ☒ D: Tratamiento sanitario ☐ E: Trasplante ☐ F: Corte de raíces ☐ SUPERFICIAL ☐ PROFUNDA ☐

Observaciones:

MÉTODO DE INSPECCIÓN: VISUAL PRIORIDAD: MUY ALTA / ALTA / MEDIA / BAJA / MUY BAJA

Ejemplar machado por terceros; seco. Proceso irreversible.

P. BAJA

Datos del Inspector/Verificador

Nombre y Apellido G. Maffio, M. M. J. Gallardo, M. M. J. Gallardo

Firma

33485827

FM ó DNI



GOBIERNO DE LA CIUDAD DE BUENOS AIRES		PLANILLA DE INSPECCION DE ARBOLES		INSPECCION N°	
AVISO:	500672184/23		FECHA DE RELEVAMIENTO: 16/8/23		
ARME					
UBICACION DEL ARBOL					
CALLE	Javier A.		N°	3558	
ESPECIE BOTANICA	Fremó				
ARBOL SECO		ARBOL SEMISECO			
PARAMETROS MECANICOS Y SANITARIOS DEL ARBOL					
INCLINACION: SI / NO		Mayor a 45°			
ALTURA APROX (m)		Menor a 45°			
DAP (cm)	30	ORIENTACION DE LA INCLINACION			
		Hacia la calle			
		Hacia la propiedad			
		Hacia el largo de la vereda			
COPA DESBALANCEADA		DESCOPADO	DESCOPADO Y BROTADO		
FUSTE	DESCORTEZAMIENTO	Cavidades		FRUCTIFICACIONES FUNGICAS	
		basal	media	alta	CODOMINANCIAS
	pequeñas				CHORREADOS
	grandes				Cavidad longitudinal en el fuste (m)
RAIZ	Expuesta	Provoca fisuras en el frente de la propiedad: SI / NO		Espesor de pared remanente (cm)	
	Levanta vereda: m²	-	Ancho de vereda: 4.4	Código de vereda: 6496	
RAMAS	Quebradas/ Fisuradas			Codominancias	
	Secas/ Secas en las puntas			Con mal ángulo de inserción	
	Con cavidades/ Tumores o Cancros			Tocones	
	Bajas			Que invaden espacio aéreo	
	Excesivas/ Cruzadas				
HOJAS	De coloración anormal	Síntomas de enfermedades			
	Con manchas foliares	Defoliación: total / parcial			
	Con signos de insectos				
Recomendaciones del Inspector:					
A: Objetivos de poda: Reducción Riesgo/ Eliminar interferencias/ Reducir sombra/resistencia al viento/mejorar la estética					
B: Tipos de poda: Formación/ Limpieza/ Aclareo/ Refaldado/Reducción de copa/ Terciado/ Balanceo					
C: Extracción D: Tratamiento sanitario E: Trasplante F: Corte de raíces					
SUPERFICIAL					
PROFUNDA					
Observaciones:					
MÉTODO DE INSPECCIÓN VISUAL			PRIORIDAD: MUY ALTA / ALTA / <u>MEDIA</u> / BAJA / MUY BAJA		
Cavidad media y alta. Cancro basal.					
Putrición de madera.					
Extracción sin vereda					
Datos del Inspector/Verificador					
F. Rossi		[Firma]		27844499	
Nombre y Apellido		Firma		FM ó DNI	



GOBIERNO DE LA CIUDAD DE BUENOS AIRES	
PLANILLA DE INSPECCION DE ARBOLES	
INSPECCION N°	
AVISO: <u>Seccion</u>	FECHA DE RELEVAMIENTO: <u>12/06/23</u>
ARME	
UBICACIÓN DEL ARBOL	
CALLE <u>Laurobol</u>	N° <u>3159</u>
ESPECIE BOTANICA <u>Fusma</u>	
ARBOL SECO	ARBOL SEMISECO
PARAMETROS MECANICOS Y SANITARIOS DEL ARBOL	
ALTURA APROX (m) <u>1</u>	INCLINACION: <u>SI</u> NO Mayor a 45° <u>X</u> Menor a 45°
DAP (cm) <u>20</u>	ORIENTACION DE LA INCLINACION: Hacia la calle <u>X</u> Hacia la propiedad Hacia el largo de la vereda
COPA DESBALANCEADA	DESCOPADO
DESCORTEZAMIENTO	DESCOPADO Y BROTADO
FUSTE	FRUCTIFICACIONES FUNGICAS
pequeñas	CHORREADOS
grandes	Cavidad longitudinal en el fuste (m)
RAIZ	Espeor de pared remanente (cm)
Expuesta	Provoca fisuras en el frente de la propiedad: SI / NO
Levanta vereda: m2	Ancho de vereda: Código de vereda:
RAMAS	Codomnancias
Quebradas/ Fisuradas	Con mal ángulo de inserción
Secas/ Secas en las puntas	Tocones
Con cavidades/ Tumores o Cancros	Que Invaden espacio aéreo
Bajas	
Excesivas/ Cruzadas	
HOJAS	Síntomas de enfermedades
De coloración anormal	Defoliación total / parcial
Con manchas foliares	
Con signos de insectos	
Recomendaciones del Inspector:	
A: Objetivos de poda: Reducción Riesgo/ Eliminar interferencias/ Reducir sombra/resistencia al viento/mejorar la estetica	
B: Tipos de poda: Formación/ Limpieza/ Aclareo/ Refaldado/Reducción de copa/ Terciado/ Balanceo	
C: Extracción	D: Tratamiento sanitario E: Trasplante F: Corte de raíces
	SUPERFICIAL PROFUNDA
Observaciones:	
MÉTODO DE INSPECCIÓN: VISUAL	PRIORIDAD: MUY ALTA / ALTA / MEDIA / <u>BAJA</u> / MUY BAJA
<u>Se solicita extracción de tocon de</u>	
<u>ejemplar que fue descopado</u>	
<u>Extracción P. Bajo</u>	
Datos del Inspector/Verificador	
<u>Emilia Cobro</u>	<u>26004195</u>
Nombre y Apellido	FM ó DNI



GOBIERNO DE LA CIUDAD DE BUENOS AIRES		PLANILLA DE INSPECCION DE ARBOLES		INSPECCION N°	
AVISO: OFICIO		FECHA DE RELEVAMIENTO: 28/7/23			
ARME					
UBICACION DEL ARBOL					
CALLE MONTIEL		N° 4990 LA			
ESPECIE BOTANICA NN (TOCON)					
ARBOL SECO		ARBOL SEMISECO			
PARAMETROS MECANICOS Y SANITARIOS DEL ARBOL					
ALTURA APROX (m) 1,5		INCLINACION: SI / NO		Mayor a 45°	
DAP (cm) 60				Menor a 45°	
ORIENTACION DE LA INCLINACION		Hacia la calle			
		Hacia la propiedad			
		Hacia el largo de la vereda			
COPA DESBALANCEADA		DESCOPADO		DESCOPADO Y BRODADO	
DESCORTEZAMIENTO				FRUCTIFICACIONES FUNGICAS	
FUSTE		Cavidades		CODOMINANCIAS	
		basal		CHORREADOS	
		media		Cavidad longitudinal en el fuste (m)	
		alta		Espesor de pared remanente (cm)	
RAIZ		Expuesta		Provoca fisuras en el frente de la propiedad: SI / NO	
Levanta vereda: m²		Ancho de vereda: 4,4		Código de vereda: 6541	
RAMAS		Quebradas/ Fisuradas		Codominancias	
		Secas/ Secas en las puntas		Con mal ángulo de inserción	
		Con cavidades/ Tumores o Cancros		Tocones	
		Bajas		Que invaden espacio aéreo	
		Excesivas/ Cruzadas			
HOJAS		De coloración anormal		Síntomas de enfermedades	
		Con manchas foliares		Defoliación total / parcial	
		Con signos de insectos			
Recomendaciones del inspector:					
A: Objetivos de poda: Reducción Riesgo/ Eliminar interferencias/ Reducir sombra/resistencia al viento/mejorar la estética					
B: Tipos de poda: Formación/ Limpieza/ Aclareo/ Refaldado/Reducción de copa/ Terciado/ Balanceo					
C: Extracción D: Tratamiento sanitario E: Trasplante F: Corte de raíces					
SUPERFICIAL					
PROFUNDA					
Observaciones:					
MÉTODO DE INSPECCIÓN VISUAL			PRIORIDAD: MUY ALTA / ALTA / MEDIA / BAJA / MUY BAJA		
CERRAR Plantere					
Vereda 3m²					
Datos del inspector/Verificador					
SPINAZZOLI		[Firma]		1604 40	
Nombre y Apellido		Firma		FM ó DNI	



GOBIERNO DE LA CIUDAD DE BUENOS AIRES	
PLANILLA DE INSPECCION DE ARBOLES	
INSPECCION N°	
AVISO: <u>oficio</u>	FECHA DE RELEVAMIENTO: <u>1/8/23</u>
ARME	
UBICACIÓN DEL ARBOL	
CALLE <u>Montreal</u>	N° <u>5315</u>
ESPECIE BOTANICA <u>Ficus</u>	
ARBOL SECO <input checked="" type="checkbox"/>	ARBOL SEMISECO <input type="checkbox"/>
PARAMETROS MECANICOS Y SANITARIOS DEL ARBOL	
ALTURA APROX (m) <u>3</u>	INCLINACION: SI / NO Mayor a 45° <input type="checkbox"/>
DAP (cm) <u>27</u>	Menor a 45° <input type="checkbox"/>
ORIENTACION DE LA INCLINACION	
Hacia la calle <input type="checkbox"/>	
Hacia la propiedad <input type="checkbox"/>	
Hacia el largo de la vereda <input type="checkbox"/>	
COPA DESBALANCEADA <input type="checkbox"/>	DESCOPADO <input checked="" type="checkbox"/>
DESCOPADO Y BROTADO <input type="checkbox"/>	
FRUCTIFICACIONES FUNGICAS <input type="checkbox"/>	
CODOMINANCIAS <input type="checkbox"/>	
CHORREADOS <input type="checkbox"/>	
Cavidad longitudinal en el fuste (m) <input type="checkbox"/>	
Espesor de pared remanente (cm) <input type="checkbox"/>	
FUSTE	
DESCORTEZAMIENTO <input checked="" type="checkbox"/>	
Cavidades	
basal	media
alta	
pequeñas	
grandes	
RAIZ	
Expuesta	Provoca fisuras en el frente de la propiedad: SI / NO
Levanta vereda: m²	Ancho de vereda: Código de vereda:
RAMAS	
Quebradas/ Fisuradas	Codominancias
Secas/ Secas en las puntas	Con mal ángulo de inserción
Con cavidades/ Tumores o Cancros	Tocones
Bajas	Que invaden espacio aéreo
Excesivas/ Cruzadas	
HOJAS	
De coloración anormal	Síntomas de enfermedades
Con manchas foliares	Defoliación total / parcial
Con signos de insectos	
Recomendaciones del Inspector:	
A: Objetivos de poda: Reducción Riesgo/ Eliminar Interferencias/ Reducir sombra/resistencia al viento/mejorar la estetica	
B: Tipos de poda: Formación/ Limpieza/ Aclareo/ Refaldado/Reducción de copa/ Terciado/ Balanceo	
C: Extracción	D: Tratamiento sanitario E: Trasplante F: Corte de raíces
SUPERFICIAL <input type="checkbox"/>	
PROFUNDA <input type="checkbox"/>	
Observaciones:	
MÉTODO DE INSPECCION VISUAL	PRIORIDAD: MUY ALTA / <u>ALTA</u> / MEDIA / BAJA / MUY BAJA
<u>Arbol seco, mochado por terceros, con movimiento</u>	
Datos del inspector/Verificador	
E. VILLAFANE	
Nombre y Apellido	Firma
	36905700
	FM ó DNI



GOBIERNO DE LA CIUDAD DE BUENOS AIRES	
PLANILLA DE INSPECCIÓN DE ARBOLES	
INSPECCIÓN N°	
FECHA DE RELEVAMIENTO: 7.8.23	
AVISO: OFICIO (LINGAL)	
ARME	
UBICACIÓN DEL ARBOL	
CALLE	N°
TABARE	3132 EX
ESPECIE BOTANICA	
Ligustro	
ARBOL SECO	ARBOL SEMISECO
PARAMETROS MECANICOS Y SANITARIOS DEL ARBOL	
INCLINACION: SI / NO Mayor a 45°	
Menor a 45°	
ALTURA APROX (m)	6
DAP (cm)	10
ORIENTACION DE LA INCLINACION	
Hacia la calle	
Hacia la propiedad	
Hacia el largo de la vereda	
DESCOPADO Y BROTADO	
DESCORTEZAMIENTO	
Cavidades	
pequeñas	
grandes	
FRACTURACIONES FUNGICAS	
CODOMINANCIA	
CHORREADOS	
Cavidad longitudinal en el fuste (m)	
Espesor de pared remanente (cm)	
RAIZ	
Expuesta	
Levanta vereda: m²	
Proximidad fustes en el frente de la propiedad: SI / NO	
Ancho de vereda	
Código de vereda	
RAMAS	
Quebradas/ Flocadas	
Secas/ Secas en las puntas	
Con cavidades/ Tumores o Cánceros	
Bajas	
Excesivas/ Cruzadas	
De coloración anormal	
Con manchas foliares	
Con signos de insectos	
Señales de enfermedades	
Defoliación: total / parcial	
Recomendaciones del Inspector:	
A: Objetivos de poda: Reducción riesgo/ Eliminar interferencias/ Reducir sombra/ Resistencia al viento/ Mejorar la estética	
B: Tipos de poda: Formación/ Limpieza/ Aclareo/ Refortificación/ Reducción de copa/ Terciado/ Balanceo	
C: Extracción	
D: Tratamiento sanitario	
E: Trasplante	
F: Corte de raíces	
SUPERFICIAL	
PROFUNDA	
Observaciones:	
MÉTODO DE INSPECCIÓN VISUAL	
PRIORIDAD: MUY ALTA / ALTA / MEDIA / BAJA / MUY BAJA	
Extracción Arbol. (Se extrae también LA	
EN OTRA ACTA)	
Vereda 36 m²	
2 Plátanos de 1,6 x 1,6 = 6,4 m²	
Datos del Inspector/Verificador	
Spinozzi	
Firma	
17605640	
FM 6 DMI	



GOBIERNO DE LA CIUDAD DE BUENOS AIRES																																
PLANILLA DE INSPECCION DE ARBOLES																																
 G.C.B.A.	INSPECCION N° _____ FECHA DE RELEVAMIENTO: 7/8/23																															
AVISO: OFICIO (Luzal)																																
ARME: _____																																
UBICACIÓN DEL ARBOL: _____																																
CALLE: TABARE	N° 3132 LAI																															
ESPECIE BOTANICA: _____																																
ARBOL SECO: _____	ARBOL SEMISECO: _____																															
PARAMETROS MECANICOS Y SANITARIOS DEL ARBOL																																
ALTURA APROX (m): 7	INCLINACION: SI / NO Mayor a 45° _____ Menor a 45° _____																															
DAP (cm): 15	ORIENTACION DE LA INCLINACION: <table border="1"> <tr> <td>Hacia la calle</td> <td>_____</td> </tr> <tr> <td>Hacia la propiedad</td> <td>_____</td> </tr> <tr> <td>Hacia el largo de la vereda</td> <td>_____</td> </tr> </table>	Hacia la calle	_____	Hacia la propiedad	_____	Hacia el largo de la vereda	_____																									
Hacia la calle	_____																															
Hacia la propiedad	_____																															
Hacia el largo de la vereda	_____																															
COPA DESBALANCEADA: _____	DESCOPADO: _____																															
DESCORTEZAMIENTO: _____	DESCOPADO Y BROTO: _____																															
FUSTE: <table border="1"> <tr> <td rowspan="3"></td> <td colspan="3">Cavidades</td> <td rowspan="3">FRUCTIFICACIONES FUNGICAS</td> </tr> <tr> <td>basal</td> <td>media</td> <td>alta</td> </tr> <tr> <td>pequeñas</td> <td></td> <td></td> </tr> <tr> <td>grandes</td> <td></td> <td></td> <td></td> <td>CODOMINANCIAS</td> </tr> <tr> <td></td> <td></td> <td></td> <td></td> <td>CHORREADOS</td> </tr> <tr> <td></td> <td></td> <td></td> <td></td> <td>Cavidad longitudinal en el fuste (m)</td> </tr> <tr> <td></td> <td></td> <td></td> <td></td> <td>Espesor de pared remanente (cm)</td> </tr> </table>		Cavidades			FRUCTIFICACIONES FUNGICAS	basal	media	alta	pequeñas			grandes				CODOMINANCIAS					CHORREADOS					Cavidad longitudinal en el fuste (m)					Espesor de pared remanente (cm)	
		Cavidades				FRUCTIFICACIONES FUNGICAS																										
		basal	media	alta																												
	pequeñas																															
grandes				CODOMINANCIAS																												
				CHORREADOS																												
				Cavidad longitudinal en el fuste (m)																												
				Espesor de pared remanente (cm)																												
RAIZ: <table border="1"> <tr> <td>Expuesta</td> <td></td> <td>Provoca fisuras en el frente de la propiedad: SI / NO</td> </tr> <tr> <td>Levanta vereda: m²</td> <td></td> <td>Ancho de vereda: _____ Código de vereda: _____</td> </tr> </table>	Expuesta		Provoca fisuras en el frente de la propiedad: SI / NO	Levanta vereda: m²		Ancho de vereda: _____ Código de vereda: _____																										
Expuesta		Provoca fisuras en el frente de la propiedad: SI / NO																														
Levanta vereda: m²		Ancho de vereda: _____ Código de vereda: _____																														
RAMAS: <table border="1"> <tr> <td>Quebradas/ Fisuradas</td> <td></td> <td>Codominancias</td> </tr> <tr> <td>Secas/ Secas en las puntas</td> <td></td> <td>Con mal ángulo de inserción</td> </tr> <tr> <td>Con cavidades/ Tumores o Cancros</td> <td></td> <td>Tocones</td> </tr> <tr> <td>Bajas</td> <td></td> <td>Que invaden espacio aéreo</td> </tr> <tr> <td>Excesivas/ Cruzadas</td> <td></td> <td></td> </tr> </table>	Quebradas/ Fisuradas		Codominancias	Secas/ Secas en las puntas		Con mal ángulo de inserción	Con cavidades/ Tumores o Cancros		Tocones	Bajas		Que invaden espacio aéreo	Excesivas/ Cruzadas																			
Quebradas/ Fisuradas		Codominancias																														
Secas/ Secas en las puntas		Con mal ángulo de inserción																														
Con cavidades/ Tumores o Cancros		Tocones																														
Bajas		Que invaden espacio aéreo																														
Excesivas/ Cruzadas																																
HOJAS: <table border="1"> <tr> <td>De coloración anormal</td> <td></td> <td>Síntomas de enfermedades</td> </tr> <tr> <td>Con manchas foliares</td> <td></td> <td>Defoliación total / parcial</td> </tr> <tr> <td>Con signos de insectos</td> <td></td> <td></td> </tr> </table>	De coloración anormal		Síntomas de enfermedades	Con manchas foliares		Defoliación total / parcial	Con signos de insectos																									
De coloración anormal		Síntomas de enfermedades																														
Con manchas foliares		Defoliación total / parcial																														
Con signos de insectos																																
Recomendaciones del Inspector: A: Objetivos de poda: Reducción Riesgo/ Eliminar Interferencias/ Reducir sombra/resistencia al viento/mejorar la estética B: Tipos de poda: Formación/ Limpieza/ Aclareo/ Refaldado/Reducción de copa/ Terciado/ Balanceo C: Extracción D: Tratamiento sanitario E: Trasplante F: Corte de raíces																																
Observaciones:																																
MÉTODO DE INSPECCIÓN VISUAL: _____ PRIORIDAD: MUY ALTA / ALTA / MEDIA / BAJA / MUY BAJA																																
Extracción de Arbol con movimiento (Se extrae también 3132 Bx en otra acta)																																
Datos del Inspector/Verificador:																																
SPINAZZO Nombre y Apellido	[Firma] Firma																															
	17605640 FM ó DNI																															



GOBIERNO DE LA CIUDAD DE BUENOS AIRES		PLANTILLA DE INSPECCION DE ARBOLES	
INSECCION N°		FECHA DE RELEVAMIENTO: 7/8/23	
ARBO: OFICIO (LUGAR)			
RUBRO			
UBICACION DEL ARBOL			
CALLE	TABARE	N°	3136
ESPECIE BOTANICA	FRESNO		
ARBOL SECO		ARBOL SEMISECO	
PARAMETROS MECANICOS Y SANITARIOS DEL ARBOL			
ALTURA ARBOL (m)	9	INCLINACION: SI / NO	Mayor a 45°
DIAM (cm)	30		Menor a 45°
ORIENTACION DE LA INCLINACION		Hacia la calle	
		Hacia la propiedad	
		Hacia el largo de la vereda	
COPA DESBALANCEADA		DESCOPADO	
		DESCOPADO Y BROTO	
FUJTE	DESCORTEZAMIENTO	FRUCTIFICACIONES FUNGICAS	
		CODOMINANCIA	
		CHORREADOS	
		Cavidad longitudinal en el fuste (m)	
RAZ	Exposición	Provoca fisuras en el frente de la propiedad: SI / NO	
	Levante vereda: m²	Ancho de vereda: Código de vereda:	
RAMAS	Quemaduras / Fisuradas	Codominancias	
	Secas / Secas en las puntas	Con mal ángulo de inserción	
	Con cavidades / Tumores o Cánceros	Tocones	
	Bajas	Que invaden espacio aéreo	
HOJAS	Excesivas / Cruzadas		
	De coloración anormal	Síntomas de enfermedades	
Con manchas foliares		Defoliación: total / parcial	
Con signos de insectos			
Recomendaciones del Inspector:			
A: Objetivos de poda: Reducción Riesgo/ Eliminar interferencias/ Reducir sombra/resistencia al viento/mejorar la estética			
B: Tipos de poda: Formación/ Limpieza/ Aclareo/ Refaldado/Reducción de copa/ Terciado/ Balanceo			
C: Extracción D: Tratamiento sanitario E: Trasplante F: Corte de raíces			
SUPERFICIAL		PROFUNDA	
Observaciones:			
MÉTODO DE INSPECCIÓN VISUAL		PRIORIDAD: MUY ALTA / ALTA / MEDIA / BAJA / MUY BAJA	
Extracción de árbol con Pubrición en base			
Datos del Inspector/Verificador			
spinozzola		17605640	
Nombre y Apellido		Firma	
		FMI a ONI	

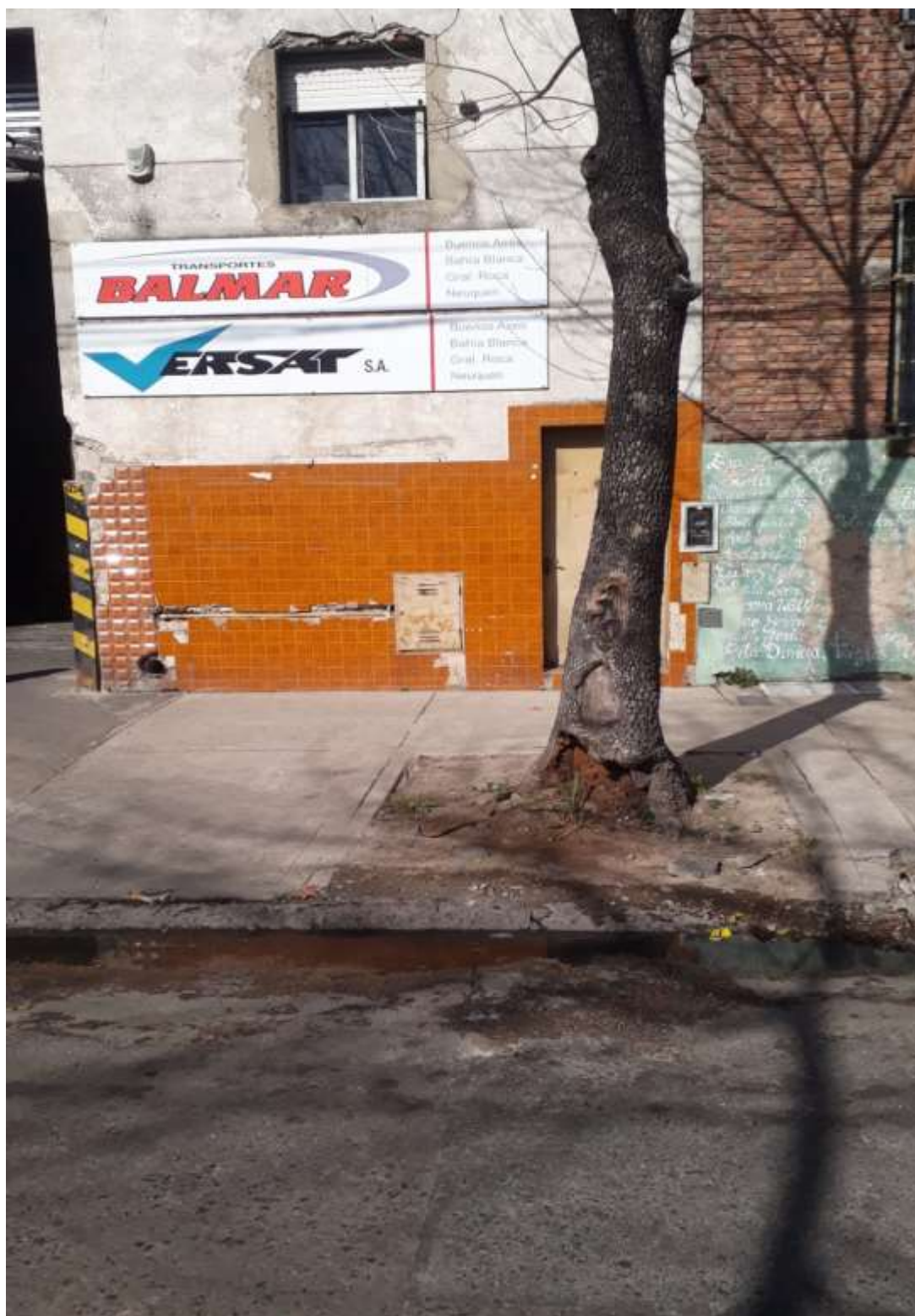

GOBIERNO DE BUENOS AIRES
PLANILLA DE INSPECCION DE ARBOLES

G.C.B.A. INSPECCION N°

AVISO: Oficio FECHA DE RELEVAMIENTO: 22/5/23

ARME

UBICACIÓN DEL ARBOL

CALLE Av. Rivadavia N° 5118

ESPECIE BOTANICA Tilo

ARBOL SECO ☒ ARBOL SEMISECO ☐

PARAMETROS MECANICOS Y SANITARIOS DEL ARBOL

INCLINACION: SI / NO Mayor a 45° ☐ Menor a 45° ☐

ALTURA APROX (m) 6

DAP (cm) 25 ORIENTACION DE LA INCLINACION: Hacia la calle ☐ Hacia la propiedad ☐ Hacia el largo de la vereda ☐

COPA DESBALANCEADA ☐ DESCOPADO ☐ DESCOPADO Y BROTADO ☐

DESCORTEZAMIENTO ☐

FRUCTIFICACIONES FUNGICAS ☐

CODOMINANCIAS ☐

CHORREADOS ☐

Cavidades

basal ☐ media ☐ alta ☐

Cavidad longitudinal en el fuste (m) ☐

Espesor de pared remanente (cm) ☐

RAIZ

Expuesta ☐ Provoca fisuras en el frente de la propiedad: SI / NO ☐

Levanta vereda: m2 ☐ Ancho de vereda: ☐ Código de vereda: ☐

RAMAS

Quebradas/ Fisuradas ☐ Codominancias ☐

Secas/ Secas en las puntas ☐ Con mal ángulo de inserción ☐

Con cavidades/ Tumores o Cancros ☐ Tocones ☐

Bajas ☐ Que invaden espacio aéreo ☐

Excesivas/ Cruzadas ☐

HOJAS

De coloración anormal ☐ Síntomas de enfermedades ☐

Con manchas foliares ☐ Defoliación total / parcial ☐

Con signos de insectos ☐

Recomendaciones del Inspector:

A: Objetivos de poda: Reducción Riesgo/ Eliminar interferencias/ Reducir sombra/resistencia al viento/mejorar la estetica

B: Tipos de poda: Formación/ Limpieza/ Aclareo/ Refaldado/Reducción de copa/ Terciado/ Balanceo

C: Extracción ☒ D: Tratamiento sanitario E: Trasplante F: Corte de raíces

SUPERFICIAL ☐

PROFUNDA ☐

Observaciones:

MÉTODO DE INSPECCIÓN: VISUAL PRIORIDAD: MUY ALTA / ALTA / MEDIA / BAJA / MUY BAJA

Ejemplar seco, con mermines.

Se solicita extracción.

Datos del Inspector/Verificador

Collichio, Mari Collichio 33485827

Nombre y Apellido Firma FM ó DNI



Detalles de ubicaciones y prioridades:

EXTRACCIONES CUPO SEPTIEMBRE 2023			
URGENCIA	ARME	CALLE	CHAPA
ALTA	8915792	CHILAVERT, MARTINIANO	5690 LA1
ALTA	8915797	FERNANDEZ DE LA CRUZ	6750
BAJA	8916801	HICKEN	3057
MEDIA	8917123	JANER	3558
BAJA	8915924	LARRAZABAL	3159
ALTA	8916774	MONTIEL	4990 LA
ALTA	8916169	MONTREAL	5315
ALTA	8915934	TABARE	3132 EXACTA
ALTA	8915934	TABARE	3132 LA1
ALTA	8915927	TABARE	3136 EXACTA
BAJA	8915931	ZUVIRIA	5118



GOBIERNO DE LA CIUDAD DE BUENOS AIRES
"1983-2023. 40 Años de Democracia"

Hoja Adicional de Firmas
Informe gráfico

Número:

Buenos Aires,

Referencia: Anexo Planillas de Inspección y Fotos Resol. Arbolado SEPTIEMBRE 2023

El documento fue importado por el sistema GEDO con un total de 23 pagina/s.

Digitally signed by Comunicaciones Oficiales
DN: cn=Comunicaciones Oficiales
Date: 2023.08.23 14:32:53 -03'00'

Digitally signed by Comunicaciones
Oficiales
DN: cn=Comunicaciones Oficiales
Date: 2023.08.23 14:32:54 -03'00'