



G O B I E R N O D E L A C I U D A D D E B U E N O S A I R E S

"1983-2023. 40 Años de Democracia"

Resolución Presidencia Junta Comuna

Número:

Buenos Aires,

Referencia: s/Extracciones RS Nro. 24/2023

VISTO: La Constitución de la Ciudad Autónoma de Buenos Aires, La Ley N° 3263 La Ley N°4013 La Ley N° 1777 El Decreto N° 660/GCABA/2011 El Decreto N° 166/GCABA/2013, el Decreto 465/GCABA/2022, los informes elevados por la Gerencia de operativa de control comunal y,

CONSIDERANDO:

Que, la constitución de la Ciudad Autónoma de Buenos Aires, establece en su artículo N° 127 que las comunas son unidades de gestión política y administrativa, con competencia territoriales;

Que, conforme surge del artículo 10 Inc. "A" de la ley 1777, concordante con lo establecido por el art. 128 de la citada Constitución de la Ciudad de Buenos Aires, Las Comunas, tienen competencias exclusivas en materia de planificación, ejecución y control de los trabajos de mantenimiento urbano de las vías secundarias y competencias concurrentes con la administración central encabezada por el poder ejecutivo, respecto a las materias que son de su competencia;

Que, con fecha 7 de mayo de 2013, se sancionó el decreto N°166/GCABA/2013, por medio del cual se transfirió a las comunas de la CABA, las misiones, funciones y responsabilidades primarias establecidas en la Ley N° 3263 de arbolado público, a excepción de las previstas en el artículo 1 de dicho decreto, todo ello de conformidad con las competencias otorgadas por la constitución de la CABA y por la ley N°1777;

Que, la ley 3263 de arbolado público urbano, prevé en su artículo 15, que la autoridad de aplicación podrá efectuar tareas de tala o extracción en diferentes supuestos;

Que, conforme surge de la delegación efectuada en los arts. 3 y 4 del decreto N° 166/GCABA/2013, las comunas tienen las competencias exclusivas en la plantación anual de los sitios donde se realizarán la replantación del arbolado de alineación y las responsabilidades primarias relativas al mantenimiento integral

de arbolado público;

Que finalmente por Decreto N° 465/22 se creó la Unidad de Proyección Federal y Desarrollo Territorial, y se modificó la estructura organizativa de la Secretaría de Atención Ciudadana y Gestión Comunal, de las Subsecretarías y Direcciones Generales que le dependen, transfiriendo la dependencia de la Secretaría de Asuntos Estratégicos, con todo su personal, patrimonio, presupuesto y responsabilidades primarias a la Unidad de Proyección Federal y Desarrollo Territorial, siendo las comunas organismos fuera de nivel bajo su órbita;

Que, atento a las normativas mencionadas, la comuna 7 comenzó a ejecutar las políticas de arbolado público, cuya tarea se encomendó a la empresa tercerizada MIICA SA (CUIT No 30-60812520- 1), quien fuera transferida al control de esta comuna, a tenor del art. 7 del decreto No166/GCABA/2013;

Que, de conformidad a los informes plasmados en las planillas de inspecciones que surgen de la Gerencia Operativa de Control Comunal de esta Comuna 7 surge la necesidad de realizar las extracciones de los ejemplares ubicados en las calles que se indican en los referidos informes y que como anexo I (IF-2023-34420113-GCABA-COMUNA7) forma parte integrante de la presente;

Por ello,

EL PRESIDENTE DE LA JUNTA COMUNAL 7

RESUELVE:

Artículo 1°.- Autorízase a la realización de las extracciones de los ejemplares correspondientes a las calles: BACACAY 2946 LA, CASTAÑARES AV. 2155, LAFERRERE, GREGORIO de 2433 LA, LAFERRERE, GREGORIO de 2435, NEUQUEN 2835, PAEZ 1942, SANTANDER 1178, VARELA AV. 686, ZANARTU 407.

Artículo 2°.- Regístrese, comuníquese y publíquese. Cumplido, archívese



GOBIERNO DE LA CIUDAD DE BUENOS AIRES

PLANILLA DE INSPECCION DE ARBOLES

G.C.B.A.

INSPECCION N°

AVISO:

FECHA DE RELEVAMIENTO:

ARME

UBICACIÓN DEL ARBOL

CALLE

N°

ESPECIE BOTANICA

ARBOL SECO

ARBOL SEMISECO

PARAMETROS MECANICOS Y SANITARIOS DEL ARBOL

INCLINACION: SI NO Mayor a 45°

ALTURA APROX (m)

Menor a 45°

DAP (cm)

ORIENTACION DE LA INCLINACION

Hacia la calle

Hacia la propiedad

Hacia el largo de la vereda

COPA DESBALANCEADA

DESCOPADO

DESCOPADO Y BROTADO

FUSTE

DESCORTEZAMIENTO

Cavidades

basal

media

FRUCTIFICACIONES FUNGICAS

CODOMINANCIAS

CHORREADOS

Cavidad longitudinal en el fuste (m)

Espesor de pared remanente (cm)

RAIZ

Expuesta

Levanta vereda: m2

Provoca fisuras en el frente de la propiedad: SI NO

RAMAS

Quebradas/ Fisuradas

Secas/ Secas en las puntas

Con cavidades/ Tumores o Cancros

Bajas

Excesivas/ Cruzadas

Codominancias

Con mal ángulo de inserción

Tocones

Que invaden espacio aéreo

HOJAS

De coloración anormal

Con manchas foliares

Con signos de insectos

Síntomas de enfermedades

Defoliación total parcial

Recomendaciones del inspector:

A: Objetivos de poda: Reducción Riesgo Eliminar interferencias Reducir sombra resistencia al viento mejorar la estetica

B: Tipos de poda: Formación Limpieza Aclareo Refaldado Reducción de copa Terciado Balanceo

C: Extracción

D: Tratamiento sanitario

E: Trasplante

F: Corte de raíces

SUPERFICIAL

PROFUNDA

Observaciones:

Datos del Inspector/Verificador

Nombre y Apellido

Firma

FM ó DNI



GOBIERNO DE LA CIUDAD DE BUENOS AIRES

PLANILLA DE INSPECCION DE ARBOLES

G.C.B.A.

INSPECCION N°

AVISO:

FECHA DE RELEVAMIENTO:

ARME

UBICACIÓN DEL ARBOL

CALLE

N°

ESPECIE BOTANICA

ARBOL SECO

ARBOL SEMISECO

PARAMETROS MECANICOS Y SANITARIOS DEL ARBOL

INCLINACION: SI NO Mayor a 45°

ALTURA APROX (m)

Menor a 45°

DAP (cm)

ORIENTACION DE LA INCLINACION

Hacia la calle

Hacia la propiedad

Hacia el largo de la vereda

COPA DESBALANCEADA

DESCOPADO

DESCOPADO Y BROTADO

FUSTE

DESCORTEZAMIENTO

Cavidades

basal

media

pequeñas

grandes

FRUCTIFICACIONES FUNGICAS

CODOMINANCIAS

CHORREADOS

Cavidad longitudinal en el fuste (m)

Espesor de pared remanente (cm)

RAIZ

Expuesta

Levanta vereda: m2

Provoca fisuras en el frente de la propiedad: SI NO

RAMAS

Quebradas/ Fisuradas

Secas/ Secas en las puntas

Con cavidades/ Tumores o Cancros

Bajas

Excesivas/ Cruzadas

Codominancias

Con mal ángulo de inserción

Tocones

Que invaden espacio aéreo

HOJAS

De coloración anormal

Con manchas foliares

Con signos de insectos

Síntomas de enfermedades

Defoliación total parcial

Recomendaciones del inspector:

A: Objetivos de poda: Reducción Riesgo Eliminar interferencias Reducir sombra resistencia al viento mejorar la estetica

B: Tipos de poda: Formación Limpieza Aclareo Refaldado Reducción de copa Terciado Balanceo

C: Extracción

D: Tratamiento sanitario

E: Trasplante

F: Corte de raíces

SUPERFICIAL

PROFUNDA

Observaciones:

Datos del Inspector/Verificador

Nombre y Apellido

Firma

FM ó DNI



GOBIERNO DE LA CIUDAD DE BUENOS AIRES

PLANILLA DE INSPECCION DE ARBOLES

G.C.B.A.

INSPECCION N°

AVISO:

FECHA DE RELEVAMIENTO:

ARME

UBICACIÓN DEL ARBOL

CALLE

N°

ESPECIE BOTANICA

ARBOL SECO

ARBOL SEMISECO

PARAMETROS MECANICOS Y SANITARIOS DEL ARBOL

INCLINACION: SI NO Mayor a 45°

ALTURA APROX (m)

Menor a 45°

DAP (cm)

ORIENTACION DE LA INCLINACION

Hacia la calle

Hacia la propiedad

Hacia el largo de la vereda

COPA DESBALANCEADA

DESCOPADO

DESCOPADO Y BROTADO

FUSTE

DESCORTEZAMIENTO

Cavidades

basal

media

FRUCTIFICACIONES FUNGICAS

CODOMINANCIAS

CHORREADOS

Cavidad longitudinal en el fuste (m)

Espesor de pared remanente (cm)

RAIZ

Expuesta

Levanta vereda: m2

Provoca fisuras en el frente de la propiedad: SI NO

RAMAS

Quebradas/ Fisuradas

Secas/ Secas en las puntas

Con cavidades/ Tumores o Cancros

Bajas

Excesivas/ Cruzadas

Codominancias

Con mal ángulo de inserción

Tocones

Que invaden espacio aéreo

HOJAS

De coloración anormal

Con manchas foliares

Con signos de insectos

Síntomas de enfermedades

Defoliación total parcial

Recomendaciones del inspector:

A: Objetivos de poda: Reducción Riesgo Eliminar interferencias Reducir sombra resistencia al viento mejorar la estetica

B: Tipos de poda: Formación Limpieza Aclareo Refaldado Reducción de copa Terciado Balanceo

C: Extracción

D: Tratamiento sanitario

E: Trasplante

F: Corte de raíces

SUPERFICIAL

PROFUNDA

Observaciones:

Datos del Inspector/Verificador

Nombre y Apellido

Firma

FM ó DNI

AVISO:

50069446/23

ARME

FECHA DE RELEVAMIENTO:

23/8/23

UBICACIÓN DEL ÁRBOL

CALLE

Bacacax

N°

2946 64

ESPECIE BOTÁNICA

Friso

ÁRBOL SECO

ÁRBOL SEMISECO

PARAMETROS MECÁNICOS Y SANITARIOS DEL ÁRBOL

INCLINACIÓN: SI / NO

Mayor a 45°

ALTURA APROX. (m)

0,7

Menor a 45°

DAP (cm)

33

ORIENTACIÓN DE LA

Hacia la calle

Hacia la propiedad

Hacia el largo de la vereda

COPA DESBALANCEADA

DESCOPADO

DESCOPADO Y BROTADO

FUSTE

DESCORTEZAMIENTO

Cavidades

basal

media

alta

pequeñas

grandes

FRUCTIFICACIONES FUNGICAS

CODOMINANCIAS

CHORREADOS

Cavidad longitudinal en el fuste (m)

Espesor de pared remanente (cm)

RAIZ

Expuesta

Levanta vereda: m²

Provoca fisuras en el frente de la propiedad: SI / NO

RAMAS

Quebradas/ Fisuradas

Secas/ Secas en las puntas

Con cavidades/ Tumores o Cancros

Bajas

Excesivas/ Cruzadas

Codominancias

Con mal ángulo de inserción

Tocones

Que invaden espacio aéreo

HOJAS

De coloración anormal

Con manchas foliares

Con signos de insectos

Síntomas de enfermedades

Defoliación total / parcial

Recomendaciones del inspector:

SUPERFICIAL

PROFUNDA

A: Objetivos de poda: Red. Riesgo/ Eliminar interferencias/ Red. sombra/resistencia al viento/mejorar la estética

B: Tipos de poda: Formación/ Limpieza/ Aclareo/ Refaldado/ Reducción de copa/ Terciado/ Balanceo

C: Extracción

D: Tratamiento sanitario

E: Trasplante

F: Corte de raíces

Observaciones:

Extracción completa del tocon.

PRIORIDAD:

Datos del Inspector:

JUAN ROMERO

Nombre y Apellido

Firma

35361965

DNI



PLANILLA DE INSPECCIÓN DE ÁRBOLES

INSPECCIÓN N°

AVISO: 500701840/23

FECHA DE RELEVAMIENTO: 22/08/2023

ARME

UBICACIÓN DEL ÁRBOL

CALLE LA FRANKIE N° 2433

ESPECIE BOTÁNICA VARIAS

ÁRBOL SECO

X

ÁRBOL SEMISECO

PARAMETROS MECÁNICOS Y SANITARIOS DEL ÁRBOL

INCLINACIÓN: SI / NO

Mayor a 45°

ALTURA APROX. (m)

Menor a 45°

DAP (cm)

ORIENTACIÓN DE LA

Hacia la calle

Hacia la propiedad

Hacia el largo de la vereda

COPA DESBALANCEADA

DESCOPADO

DESCOPADO Y BROTADO

FUSTE

DESCORTEZAMIENTO

Cavidades

basal

media

alta

pequeñas

grandes

FRUCTIFICACIONES FUNGICAS

CODOMINANCIAS

CHORREADOS

Cavidad longitudinal en el fuste (m)

Espesor de pared remanente (cm)

RAIZ

Expuesta

Levanta vereda: m²

Provoca fisuras en el frente de la propiedad: SI / NO

RAMAS

Quebradas/ Fisuradas

Secas/ Secas en las puntas

Con cavidades/ Tumores o Cancros

Bajas

Excesivas/ Cruzadas

Codominancias

Con mal ángulo de inserción

Tocones

Que invaden espacio aéreo

HOJAS

De coloración anormal

Con manchas foliares

Con signos de insectos

Síntomas de enfermedades

Defoliación total / parcial

Recomendaciones del inspector:

SUPERFICIAL

PROFUNDA

A: Objetivos de poda: Red. Riesgo/ Eliminar interferencias/ Red. sombra/ resistencia al viento/ mejorar la estética

B: Tipos de poda: Formación/ Limpieza/ Aclareo/ Refaldado/ Reducción de copa/ Terciado/ Balanceo

C: Extracción

D: Tratamiento sanitario

E: Trasplante

F: Corte de raíces

Observaciones:

- 2433. IDINÁ PITA (36cm-10m) NO PRESENTA INTERFERENCIA.

- 2433 LA. ESPECIE NO DOMINANTE (10cm-1.5m) SECO, SE HUBO AL EJERCER PRESIÓN. SE SOLICITA EXTRACCIÓN (PROXIMO MES).

- 2433 LD. CREPESÓN (20cm-2m). PARTE AEREA (COPA) SECA, FUSTE VIVO. SE RECOMIENDA RESERVA CON LA LIMPIEZA HASTA ALCANZAR TERCIO VIVO.

PLANTAS Y VIVAS (33m) EN BUENAS CONDICIONES.

PRIORIDAD:

Datos del Inspector:

NICOLÁS NICOLINI

Nombre y Apellido

Firma

27215272

DNI



G.C.B.A.

PLANILLA DE INSPECCIÓN DE ÁRBOLES

INSPECCIÓN N°

AVISO:

500091503/23

FECHA DE RELEVAMIENTO:

30/08/2023

ARME

UBICACIÓN DEL ÁRBOL

CALLE

LAPEARRERE

N°

2435

ESPECIE BOTÁNICA

ÁRBOL SECO

ÁRBOL SEMISECO

PARAMETROS MECÁNICOS Y SANITARIOS DEL ÁRBOL

INCLINACIÓN: SI / NO

Mayor a 45°

ALTURA APROX. (m)

Menor a 45°

DAP (cm)

ORIENTACIÓN DE LA

Hacia la calle

Hacia la propiedad

Hacia el largo de la vereda

COPA DESBALANCEADA

DESCOPADO

DESCOPADO Y BROTADO

FUSTE

DESCORTEZAMIENTO

FRUCTIFICACIONES FUNGICAS

Cavidades

CODOMINANCIAS

basal

media

alta

CHORREADOS

pequeñas

Cavidad longitudinal en el fuste (m)

grandes

Espesor de pared remanente (cm)

RAIZ

Expuesta

Provoca fisuras en el frente de la propiedad: SI / NO

Levanta vereda: m²

RAMAS

Quebradas/ Fisuradas

Codominancias

Secas/ Secas en las puntas

Con mal ángulo de inserción

Con cavidades/ Tumores o Cancros

Tocones

Bajas

Que invaden espacio aéreo

Excesivas/ Cruzadas

HOJAS

De coloración anormal

Síntomas de enfermedades

Con manchas foliares

Defoliación total / parcial

Con signos de insectos

Recomendaciones del inspector:

SUPERFICIAL

PROFUNDA

A: Objetivos de poda: Red. Riesgo/ Eliminar interferencias/ Red. sombra/resistencia al viento/mejorar la estética

B: Tipos de poda: Formación/ Limpieza/ Aclareo/ Refaldado/ Reducción de copa/ Terciado/ Balanceo

C: Extracción

D: Tratamiento sanitario

E: Trasplante

F: Corte de raíces

Observaciones:

VECINA SOLICITA PLANTACIÓN.

SE REQUIERE RETIRO DE COPA ANTES DE LA MISMA.

PLANTERA DE 1,2 m x 1 m; SE OBSERVAN ESCOMBROS.

SUPERFICIE APROX DE VEREDA 36 m², BUEN ESTADO GENERAL.

ANCHO DE VEREDA 4,4 m

PRIORIDAD: 4.2

Datos del Inspector:

DANIEL GARCIA

Nombre y Apellido

Firma

38 886459

DNI

Impreso en la imprenta del GCABA



PLANILLA DE INSPECCIÓN DE ÁRBOLES

INSPECCIÓN N°

FECHA DE RELEVAMIENTO:

30/08/2022

AVISO:

500696938/23

ARME

UBICACIÓN DEL ÁRBOL

CALLE

SANTANDER

N°

1180

1178

ESPECIE BOTÁNICA

ÁRBOL SECO

ÁRBOL SEMISECO

PARAMETROS MECÁNICOS Y SANITARIOS DEL ÁRBOL

INCLINACIÓN: SI / NO

Mayor a 45°

Menor a 45°

ALTURA APROX. (m)

DAP (cm)

ORIENTACIÓN DE LA

Hacia la calle

Hacia la propiedad

Hacia el largo de la vereda

COPA DESBALANCEADA

DESCOPADO

DESCOPADO Y BROTA DO

FUSTE

DESCORTEZAMIENTO

Cavidades

basal

media

alta

pequeñas

grandes

FRUCTIFICACIONES FUNGICAS

CODOMINANCIAS

CHORREADOS

Cavidad longitudinal en el fuste (m)

Esesor de pared remanente (cm)

RAIZ

Expuesta

Levanta vereda: m²

Provoca fisuras en el frente de la propiedad: SI / NO

RAMAS

Quebradas/ Fisuradas

Secas/ Secas en las puntas

Con cavidades/ Tumores o Cancros

Bajas

Excesivas/ Cruzadas

Codominancias

Con mal ángulo de inserción

Tocones

Que invaden espacio aéreo

HOJAS

De coloración anormal

Con manchas foliares

Con signos de insectos

Síntomas de enfermedades

Defoliación total / parcial

Recomendaciones del inspector:

SUPERFICIAL

PROFUNDA

A: Objetivos de poda: Red. Riesgo/ Eliminar interferencias/ Red. sombra/resistencia al viento/mejorar la estética

B: Tipos de poda: Formación/ Limpieza/ Aclareo/ Refaldado/ Reducción de copa/ Terciado/ Balanceo

C: Extracción

D: Tratamiento sanitario

E: Trasplante

F: Corte de raíces

Observaciones:

SE OBSERVA PLANTERA VACÍA EN 1180 Y PLANTERA CON COPA EN 1178, SE SOLICITA SU RETIRO.

AMBAS PLANTERAS CON CANTERO ELEVADO Y REJAS, SE SOLICITA SU RETIRO DE AMBAS. (1m x 1m) y (1m x 1m). VEREDA EN BUEN ESTADO, SUP. APROX. 25m².

PRIORIDAD: 4.2

Datos del Inspector:

DANIEL MARCIA

Nombre y Apellido

Firma

38880459

DNI



PLANILLA DE INSPECCIÓN DE ÁRBOLES

INSPECCIÓN N°

AVISO:

500734878

FECHA DE RELEVAMIENTO:

12/09/2023

ARME

UBICACIÓN DEL ÁRBOL

CALLE

PAEZ

N°

1942

ESPECIE BOTÁNICA

FRESNO

ÁRBOL SECO

ÁRBOL SEMISECO

☒

PARAMETROS MECÁNICOS Y SANITARIOS DEL ÁRBOL

INCLINACIÓN: SI / NO

Mayor a 45°

ALTURA APROX. (m)

6

Menor a 45°

DAP (cm)

42

ORIENTACIÓN DE LA

Hacia la calle

Hacia la propiedad

Hacia el largo de la vereda

COPA DESBALANCEADA

DESCOPADO

DESCOPADO Y BROTO

FUSTE

DESCORTEZAMIENTO

Cavidades

basal

media

alta

pequeñas

☒☒☒

grandes

☒☒☒

FRUCTIFICACIONES FUNGICAS

CODOMINANCIAS

CHORREADOS

Cavidad longitudinal en el fuste (m)

Espesor de pared remanente (cm)

RAIZ

Expuesta

Levanta vereda: m²

Provoca fisuras en el frente de la propiedad: SI / NO

RAMAS

Quebradas/ Fisuradas

Secas/ Secas en las puntas

Con cavidades/ Tumores o Cancros

Bajas

Excesivas/ Cruzadas

Codominancias

Con mal ángulo de inserción

Tocones

Que invaden espacio aéreo

HOJAS

De coloración anormal

Con manchas foliares

Con signos de insectos

Síntomas de enfermedades

Defoliación total / parcial

Recomendaciones del inspector:

SUPERFICIAL

PROFUNDA

A: Objetivos de poda: Red. Riesgo/ Eliminar interferencias/ Red. sombra/resistencia al viento/mejorar la estética

B: Tipos de poda: Formación/ Limpieza/ Aclareo/ Refaldado/ Reducción de copa/ Terciado/ Balanceo

C: Extracción

D: Tratamiento sanitario

E: Trasplante

F: Corte de raíces

Observaciones:

AL MOMENTO DE LA INSPECCIÓN EL EJEMPLAR SE ENCUENTRA EN MAL ESTADO (SEMISECO), NO REQUIERE PODA, PRESENTA MOVIMIENTO AL APLICARLE UNA FUERZA, SE OBSERVA CAVIDAD EN ZONA DE RAÍCES Y CANCRO; RAMAS SECAS, NO SE OBSERVAN BROTES. SE OBSERVA ESTACIONAMIENTO RESERVADO POR DISCAPACIDAD. SE RECOMIENDA SU EXTRACCIÓN.

VECINO MANIFIESTA QUE NO BROTA HACE AÑOS APROX. VEREDA EN BUEN ESTADO GENERAL.

PRIORIDAD: ALTA

Datos del Inspector:

DANIEL OARCA

Nombre y Apellido

Firma

38 886 459

DNI



PLANILLA DE INSPECCIÓN DE ÁRBOLES

INSPECCIÓN N°

AVISO:

Oficio

FECHA DE RELEVAMIENTO:

23/8/23

ARME

UBICACIÓN DEL ARBOL

CALLE

VARELA

N°

686

ESPECIE BOTÁNICA

PIATANO

ÁRBOL SECO

ÁRBOL SEMISECO

PARAMETROS MECÁNICOS Y SANITARIOS DEL ARBOL

INCLINACIÓN: SI / NO

Mayor a 45°

ALTURA APROX. (m)

18

Menor a 45°

DAP (cm)

60

ORIENTACIÓN DE LA

Hacia la calle

Hacia la propiedad

Hacia el largo de la vereda

COPA DESBALANCEADA

DESCOPADO

DESCOPADO Y BROTADO

FUSTE

DESCORTEZAMIENTO

FRUCTIFICACIONES FUNGICAS

Cavidades

CODOMINANCIAS

basal

media

alta

CHORREADOS

pequeñas

X

Cavidad longitudinal en el fuste (m)

grandes

X

Espesor de pared remanente (cm)

RAIZ

Expuesta

Provoca fisuras en el frente de la propiedad: SI / NO

Levanta vereda: m²

RAMAS

Quebradas/ Fisuradas

Codominancias

Secas/ Secas en las puntas

Con mal ángulo de inserción

Con cavidades/ Tumores o Cancros

X

Tocones

Bajas

Que invaden espacio aéreo

Excesivas/ Cruzadas

HOJAS

De coloración anormal

Síntomas de enfermedades

Con manchas foliares

Defoliación total / parcial

Con signos de insectos

Recomendaciones del inspector:

SUPERFICIAL

PROFUNDA

A: Objetivos de poda: Red. Riesgo/ Eliminar interferencias/ Red. sombra/resistencia al viento/mejorar la estética

B: Tipos de poda: Formación/ Limpieza/ Aclareo/ Refaldado/ Reducción de copa/ Terciado/ Balanceo

C: Extracción

D: Tratamiento sanitario

E: Trasplante

F: Corte de raíces

Observaciones:

Ejemplar con visible actividad de insectos y hongos xilófagos. Producción abundante en la base del fuste como en el mismo fuste. Escasa pared remanente. Lo que para es irreversible y tiene riesgo de caídas. Recomendar su extracción y retirar luego plantas 1,2x1,2 m c/a "L" ya que actualmente esta frente al Garpe (c/v 28m2)

PRIORIDAD: 1 - ALTA

Datos del Inspector:

García G

Nombre y Apellido

Firma

32575087

DNI



GOBIERNO DE LA CIUDAD DE BUENOS AIRES
"1983-2023. 40 Años de Democracia"

Hoja Adicional de Firmas
Informe gráfico

Número:

Buenos Aires,

Referencia: informe tecnico

El documento fue importado por el sistema GEDO con un total de 9 pagina/s.



G O B I E R N O D E L A C I U D A D D E B U E N O S A I R E S

"1983-2023. 40 Años de Democracia"

Resolución Presidencia Junta Comuna

Número:

Buenos Aires,

Referencia: EXTRACCIONES (25)

VISTO: La Constitución de la Ciudad Autónoma de Buenos Aires, La Ley N° 3263 La Ley N°4013 La Ley N° 1777 El Decreto N° 660/GCABA/2011 El Decreto N° 166/GCABA/2013, el Decreto 465/GCABA/2022, los informes elevados por la Gerencia de operativa de control comunal y,

CONSIDERANDO:

Que, la constitución de la Ciudad Autónoma de Buenos Aires, establece en su artículo N° 127 que las comunas son unidades de gestión política y administrativa, con competencia territoriales;

Que, conforme surge del artículo 10 Inc. "A" de la ley 1777, concordante con lo establecido por el art. 128 de la citada Constitución de la Ciudad de Buenos Aires, Las Comunas, tienen competencias exclusivas en materia de planificación, ejecución y control de los trabajos de mantenimiento urbano de las vías secundarias y competencias concurrentes con la administración central encabezada por el poder ejecutivo, respecto a las materias que son de su competencia;

Que, con fecha 7 de mayo de 2013, se sancionó el decreto N°166/GCABA/2013, por medio del cual se transfirió a las comunas de la CABA, las misiones, funciones y responsabilidades primarias establecidas en la Ley N° 3263 de arbolado público, a excepción de las previstas en el artículo 1 de dicho decreto, todo ello de conformidad con las competencias otorgadas por la constitución de la CABA y por la ley N°1777;

Que, la ley 3263 de arbolado público urbano, prevé en su artículo 15, que la autoridad de aplicación podrá efectuar tareas de tala o extracción en diferentes supuestos;

Que, conforme surge de la delegación efectuada en los arts. 3 y 4 del decreto N° 166/GCABA/2013, las comunas tienen las competencias exclusivas en la plantación anual de los sitios donde se realizarán la replantación del arbolado de alineación y las responsabilidades primarias relativas al mantenimiento integral de arbolado público;

Que finalmente por Decreto N° 465/22 se creó la Unidad de Proyección Federal y Desarrollo Territorial, y se modificó la estructura organizativa de la Secretaría de Atención Ciudadana y Gestión Comunal, de las Subsecretarías y Direcciones Generales que le dependen, transfiriendo la dependencia de la Secretaría de Asuntos Estratégicos, con todo su personal, patrimonio, presupuesto y responsabilidades primarias a la Unidad de Proyección Federal y Desarrollo Territorial, siendo las comunas organismos fuera de nivel bajo su órbita;

Que, la Comuna podrá ejecutar dichas tareas en aquellos casos en que: "... El árbol esté seco o que, por su estado sanitario, fisiológico o por sus condiciones físicas no sea posible su recuperación, o para garantizar

la seguridad de las personas y/o bienes, o cuando se encuentre fuera de la línea de plantación respecto al resto de los árboles de la vereda, constituyendo un obstáculo o cuando por su localización resulte imposible ubicar las entradas de vehículos...”;

Que, de conformidad a los informes plasmados en las planillas de inspecciones que surgen de la Gerencia Operativa de Control Comunal de esta Comuna 7 surge la necesidad de realizar las extracciones de los ejemplares ubicados en las calles que se indican en los referidos informes y que como anexo I (IF-2023-36039241 -GCABA-COMUNA7) forma parte integrante de la presente;

Por ello,

EL PRESIDENTE DE LA JUNTA COMUNAL 7

RESUELVE:

Artículo 1°.- Autorízase a la realización de las extracciones de los ejemplares arbóreos correspondientes a las calles: Crisóstomo Álvarez 2770 (2779/2777), Camacuá 245, Santander 1487, Asamblea 1110, Curapaligue 1818, Perrault 1128, Víctor Martínez 1426 y Zañartú 1694, atento los fundamentos expuestos en el IF-2023-36039241-GCABA-COMUNA7 y que, a todos sus efectos, forma parte de la presente resolución.

Artículo 2°.- Encomiéndese a la cuadrilla comunal realizar la tarea descrita en el artículo precedente.

Artículo 3°.- Regístrese, comuníquese y publíquese. Cumplido, archívese



GOBIERNO DE LA CIUDAD DE BUENOS AIRES

PLANILLA DE INSPECCION DE ARBOLES

G.C.B.A.

INSPECCION N°

AVISO:

FECHA DE RELEVAMIENTO:

ARME

UBICACIÓN DEL ARBOL

CALLE

N°

ESPECIE BOTANICA

ARBOL SECO

ARBOL SEMISECO

PARAMETROS MECANICOS Y SANITARIOS DEL ARBOL

INCLINACION: SI NO Mayor a 45°

ALTURA APROX (m)

Menor a 45°

DAP (cm)

ORIENTACION DE LA INCLINACION

Hacia la calle

Hacia la propiedad

Hacia el largo de la vereda

COPA DESBALANCEADA

DESCOPADO

DESCOPADO Y BROTADO

FUSTE	DESCORTEZAMIENTO				FRUCTIFICACIONES FUNGICAS	
		Cavidades			CODOMINANCIAS	
		basal	media		CHORREADOS	
	pequeñas				Cavidad longitudinal en el fuste (m)	
	grandes				Espesor de pared remanente (cm)	
RAIZ	Expuesta			Provoca fisuras en el frente de la propiedad: SI NO		
	Levanta vereda: m2					
RAMAS	Quebradas/ Fisuradas				Codominancias	
	Secas/ Secas en las puntas				Con mal ángulo de inserción	
	Con cavidades/ Tumores o Cancros				Tocones	
	Bajas				Que invaden espacio aéreo	
	Excesivas/ Cruzadas					
HOJAS	De coloración anormal			Síntomas de enfermedades		
	Con manchas foliares			Defoliación total parcial		
	Con signos de insectos					

Recomendaciones del inspector:

A: Objetivos de poda: Reducción Riesgo Eliminar interferencias Reducir sombra resistencia al viento mejorar la estetica

B: Tipos de poda: Formación Limpieza Aclareo Refaldado Reducción de copa Terciado Balanceo

C: Extracción D: Tratamiento sanitario E: Trasplante F: Corte de raíces SUPERFICIAL PROFUNDA

Observaciones:

Datos del Inspector/Verificador

Nombre y Apellido

Firma

FM ó DNI



GOBIERNO DE LA CIUDAD DE BUENOS AIRES

PLANILLA DE INSPECCION DE ARBOLES

G.C.B.A.

INSPECCION N°

AVISO:

FECHA DE RELEVAMIENTO:

ARME

UBICACIÓN DEL ARBOL

CALLE

N°

ESPECIE BOTANICA

ARBOL SECO

ARBOL SEMISECO

PARAMETROS MECANICOS Y SANITARIOS DEL ARBOL

INCLINACION: SI NO Mayor a 45°

ALTURA APROX (m)

Menor a 45°

DAP (cm)

ORIENTACION DE LA INCLINACION

Hacia la calle

Hacia la propiedad

Hacia el largo de la vereda

COPA DESBALANCEADA

DESCOPADO

DESCOPADO Y BROTADO

FUSTE	DESCORTEZAMIENTO				FRUCTIFICACIONES FUNGICAS	
		Cavidades			CODOMINANCIAS	
		basal	media		CHORREADOS	
	pequeñas				Cavidad longitudinal en el fuste (m)	
	grandes				Espesor de pared remanente (cm)	
RAIZ	Expuesta			Provoca fisuras en el frente de la propiedad: SI NO		
	Levanta vereda: m2					
RAMAS	Quebradas/ Fisuradas				Codominancias	
	Secas/ Secas en las puntas				Con mal ángulo de inserción	
	Con cavidades/ Tumores o Cancros				Tocones	
	Bajas				Que invaden espacio aéreo	
	Excesivas/ Cruzadas					
HOJAS	De coloración anormal			Síntomas de enfermedades		
	Con manchas foliares			Defoliación total parcial		
	Con signos de insectos					

Recomendaciones del inspector:

A: Objetivos de poda: Reducción Riesgo Eliminar interferencias Reducir sombra resistencia al viento mejorar la estetica

B: Tipos de poda: Formación Limpieza Aclareo Refaldado Reducción de copa Terciado Balanceo

C: Extracción D: Tratamiento sanitario E: Trasplante F: Corte de raíces SUPERFICIAL PROFUNDA

Observaciones:

Datos del Inspector/Verificador

Nombre y Apellido

Firma

FM ó DNI



GOBIERNO DE LA CIUDAD DE BUENOS AIRES

PLANILLA DE INSPECCION DE ARBOLES

G.C.B.A.

INSPECCION N°

AVISO:

FECHA DE RELEVAMIENTO:

ARME

UBICACIÓN DEL ARBOL

CALLE

N°

ESPECIE BOTANICA

ARBOL SECO

ARBOL SEMISECO

PARAMETROS MECANICOS Y SANITARIOS DEL ARBOL

INCLINACION: SI NO Mayor a 45°

ALTURA APROX (m)

Menor a 45°

DAP (cm)

ORIENTACION DE LA INCLINACION

Hacia la calle

Hacia la propiedad

Hacia el largo de la vereda

COPA DESBALANCEADA

DESCOPADO

DESCOPADO Y BROTADO

FUSTE	DESCORTEZAMIENTO				FRUCTIFICACIONES FUNGICAS	
		Cavidades			CODOMINANCIAS	
		basal	media		CHORREADOS	
	pequeñas				Cavidad longitudinal en el fuste (m)	
	grandes				Espesor de pared remanente (cm)	
RAIZ	Expuesta			Provoca fisuras en el frente de la propiedad: SI NO		
	Levanta vereda: m2					
RAMAS	Quebradas/ Fisuradas				Codominancias	
	Secas/ Secas en las puntas				Con mal ángulo de inserción	
	Con cavidades/ Tumores o Cancros				Tocones	
	Bajas				Que invaden espacio aéreo	
	Excesivas/ Cruzadas					
HOJAS	De coloración anormal			Síntomas de enfermedades		
	Con manchas foliares			Defoliación total parcial		
	Con signos de insectos					

Recomendaciones del inspector:

A: Objetivos de poda: Reducción Riesgo Eliminar interferencias Reducir sombra resistencia al viento mejorar la estetica

B: Tipos de poda: Formación Limpieza Aclareo Refaldado Reducción de copa Terciado Balanceo

C: Extracción D: Tratamiento sanitario E: Trasplante F: Corte de raíces SUPERFICIAL PROFUNDA

Observaciones:

Datos del Inspector/Verificador

Nombre y Apellido

Firma

FM ó DNI



GOBIERNO DE LA CIUDAD DE BUENOS AIRES
PLANILLA DE INSPECCIÓN DE ÁRBOLES

INSPECCIÓN N°

AVISO:

Oficio

FECHA DE RELEVAMIENTO:

2/12/22

ARME

UBICACIÓN DEL ÁRBOL

CALLE

ASAMBLEA

N° 1170

ESPECIE BOTÁNICA

XX

ÁRBOL SECO

X

ÁRBOL SEMISECO

PARAMETROS MECÁNICOS Y SANITARIOS DEL ÁRBOL

INCLINACIÓN: SI / NO

Mayor a 45°

ALTURA APROX. (m)

2

Menor a 45°

DAP (cm)

2

ORIENTACIÓN DE LA

Hacia la calle

Hacia la propiedad

Hacia el largo de la vereda

COPA DESBALANCEADA

DESCOPADO

DESCOPADO Y BROTADO

FUSTE

DESCORTEZAMIENTO

Cavidades

basal

media

alta

pequeñas

grandes

FRUCTIFICACIONES FUNGICAS

CODOMINANCIAS

CHORREADOS

Cavidad longitudinal en el fuste (m)

Espesor de pared remanente (cm)

RAIZ

Expuesta

Levanta vereda: m²

Provoca fisuras en el frente de la propiedad: SI / NO

RAMAS

Quebradas/ Fisuradas

Secas/ Secas en las puntas

Con cavidades/ Tumores o Cancros

Bajas

Excesivas/ Cruzadas

Codominancias

Con mal ángulo de inserción

Tocones

Que invaden espacio aéreo

HOJAS

De coloración anormal

Con manchas foliares

Con signos de insectos

Síntomas de enfermedades

Defoliación total / parcial

Recomendaciones del inspector:

SUPERFICIAL

PROFUNDA

A: Objetivos de poda: Red. Riesgo/ Eliminar interferencias/ Red. sombra/resistencia al viento/mejorar la estética

B: Tipos de poda: Formación/ Limpieza/ Aclareo/ Refaldado/ Reducción de copa/ Terciado/ Balanceo

C: Extracción

D: Tratamiento sanitario

E: Trasplante

F: Corte de raíces

Observaciones:

Observo un ejemplar que fue plantado con anterioridad en la zona mencionada. Solicito que a través de la gerencia de la zona se le extienda, así poder plantar un nuevo ejemplar.

PRIORIDAD:

Datos del Inspector:

García F G

Nombre y Apellido

[Firma]

Firma

3254557

DNI

Impreso en la Imprenta del GCABA



PLANILLA DE INSPECCIÓN DE ÁRBOLES

INSPECCIÓN N°

AVISO: 500347091/23

ARME

FECHA DE RELEVAMIENTO: 26/04/2023

UBICACIÓN DEL ÁRBOL

CALLE

CUADRO LIGUE

N° 1814 y 1818

ESPECIE BOTÁNICA

FAESCO

ÁRBOL SECO

ÁRBOL SEMISECO

PARAMETROS MECÁNICOS Y SANITARIOS DEL ÁRBOL

INCLINACIÓN: SI (NO)

Mayor a 45°

ALTURA APROX. (m)

9

Menor a 45°

DAP (cm)

26

ORIENTACIÓN DE LA

Hacia la calle

Hacia la propiedad

Hacia el largo de la vereda

COPA DESBALANCEADA

DESCOPADO

DESCOPADO Y BROTADO

FUSTE

DESCORTEZAMIENTO

Cavidades

basal

media

alta

pequeñas

grandes

FRUCTIFICACIONES FUNGICAS

CODOMINANCIAS

CHORREADOS

Cavidad longitudinal en el fuste (m)

Espesor de pared remanente (cm)

RAIZ

Expuesta

Levanta vereda: m²

Provoca fisuras en el frente de la propiedad: SI / NO

RAMAS

Quebradas/ Fisuradas

Secas/ Secas en las puntas

Con cavidades/ Tumores o Cancros

Bajas

Excesivas/ Cruzadas

Codominancias

Con mal ángulo de inserción

Tocones

Que invaden espacio aéreo

HOJAS

De coloración anormal

Con manchas foliares

Con signos de insectos

Síntomas de enfermedades

Defoliación total / parcial

Recomendaciones del inspector:

SUPERFICIAL

PROFUNDA

A: Objetivos de poda: Red. Riesgo/ Eliminar interferencias/ Red. sombra/ resistencia al viento/ mejorar la estética

B: Tipos de poda: Formación/ Limpieza/ Aclareo/ Refaldado/ Reducción de copa/ Terclado/ Balanceo

C: Extracción

D: Tratamiento sanitario

E: Trasplante

F: Corte de raíces

Observaciones:

1818 - TOCÓN SECO (Q. SEN DAP 0.7 MCM), SE SOLICITA SU EXTRACCIÓN

PUNTOS APTOS CUERPO DE LA FORMACIÓN (A REALIZAR EN CUERPO

COMUNA) DE 0.8 - 1.0 M. VITAM EN BUDAS CUERPO COMUNA

1814 - FAESCO REQUIERE PODA DE FI + BC

EN INVIERNO (PRONTO 2).

PUNTOS Y VITAM EN BUDAS COMUELAS

PRIORIDAD:

Datos del Inspector:

Nicolás Acuña

Nombre y Apellido

[Firma]

Firma

27.715.272

DNI

Impreso en la imprenta del GCBA



PLANILLA DE INSPECCIÓN DE ÁRBOLES

INSPECCIÓN N°

AVISO:

500359567/23

ARME

FECHA DE RELEVAMIENTO:

28/4/23

UBICACIÓN DEL ÁRBOL

CALLE

PERAULT

N°

1128

ESPECIE BOTÁNICA

XX

ÁRBOL SECO

X

ÁRBOL SEMISECO

PARAMETROS MECÁNICOS Y SANITARIOS DEL ÁRBOL

INCLINACIÓN: SI/NO

Mayor a 45°

Menor a 45°

ALTURA APROX. (m)

4

DAP (cm)

4

ORIENTACIÓN DE LA

Hacia la calle

Hacia la propiedad

Hacia el largo de la vereda

COPA DESBALANCEADA

DESCOPADO

DESCOPADO Y BROTADO

FUSTE

DESCORTEZAMIENTO

Cavidades

basal

media

alta

pequeñas

grandes

FRUCTIFICACIONES FUNGICAS

CODOMINANCIAS

CHORREADOS

Cavidad longitudinal en el fuste (m)

Espesor de pared remanente (cm)

RAIZ

Expuesta

Levanta vereda: m²

Provoca fisuras en el frente de la propiedad: SI / NO

RAMAS

Quebradas/ Fisuradas

Secas/ Secas en las puntas

Con cavidades/ Tumores o Cancros

Bajas

Excesivas/ Cruzadas

Codominancias

Con mal ángulo de inserción

Tocones

Que invaden espacio aéreo

HOJAS

De coloración anormal

Con manchas foliares

Con signos de insectos

Síntomas de enfermedades

Defoliación total / parcial

Recomendaciones del inspector:

SUPERFICIAL

PROFUNDA

A: Objetivos de poda: Red. Riesgo/ Eliminar interferencias/ Red. sombra/resistencia al viento/mejorar la estética

B: Tipos de poda: Formación/ Limpieza/ Aclareo/ Refaldado/ Reducción de copa/ Terciado/ Balanceo

C: Extracción

D: Tratamiento sanitario

E: Trasplante

F: Corte de raíces

Observaciones:

Soleito Extracción por Cavidad
de Comuna de Arbol Seco.

PRIORIDAD:

Datos del Inspector:

G. ARONOV

Nombre y Apellido

Firma

DNI

32595057



GOBIERNO DE LA CIUDAD DE BUENOS AIRES
PLANILLA DE INSPECCIÓN DE ÁRBOLES

AVISO:

ARME

UBICACIÓN DEL ÁRBOL

CALLE

ESPECIE BOTÁNICA

ÁRBOL SECO

PARAMETROS MECÁNICOS Y SANITARIOS DEL ÁRBOL

ALTURA APROX. (m)

DAP (cm)

INCLINACIÓN: SI / NO

Mayor a 45°

Menor a 45°

ORIENTACIÓN DE LA

Hacia la calle

Hacia la propiedad

Hacia el largo de la vereda

COPA DESBALANCEADA

DESCOPADO

DESCOPADO Y BROTADO

FUSTE

DESCORTEZAMIENTO

Cavidades

basal

media

alta

pequeñas

grandes

FRUCTIFICACIONES FUNGICAS

CODOMINANCIAS

CHORREADOS

Cavidad longitudinal en el fuste (m)

Espesor de pared remanente (cm)

RAIZ

Expuesta

Levanta vereda: m²

Provoca fisuras en el frente de la propiedad: SI / NO

RAMAS

Quebradas/ Fisuradas

Secas/ Secas en las puntas

Con cavidades/ Tumores o Cancros

Bajas

Excesivas/ Cruzadas

Codominancias

Con mal ángulo de inserción

Tocones

Que invaden espacio aéreo

HOJAS

De coloración anormal

Con manchas foliares

Con signos de insectos

Síntomas de enfermedades

Defoliación total / parcial

Recomendaciones del inspector:

SUPERFICIAL

PROFUNDA

A: Objetivos de poda: Red. Riesgo/ Eliminar interferencias/ Red. sombra/resistencia al viento/mejorar la estética

B: Tipos de poda: Formación/ Limpieza/ Aclareo/ Refaldado/ Reducción de copa/ Terciado/ Balanceo

C: Extracción

D: Tratamiento sanitario

E: Trasplante

F: Corte de raíces

Observaciones:

Se solicita extracción de árbol por medio
de la cuadrilla de la comuna
El mismo marca rojo. (An. 4)

PRIORIDAD:

Datos del Inspector:

Giacomucci G
Nombre y Apellido

Firma

DNI

Impreso en la Imprenta del GCABA



GOBIERNO DE LA CIUDAD DE BUENOS AIRES
PLANILLA DE INSPECCIÓN DE ÁRBOLES

INSPECCIÓN N°

FECHA DE RELEVAMIENTO:

3/4/23

AVISO:

500174489/23

ARME

UBICACIÓN DEL ÁRBOL

CALLE

ZANARU

N°

1694

ESPECIE BOTÁNICA

XX

ÁRBOL SECO

X

ÁRBOL SEMISECO

PARAMETROS MECÁNICOS Y SANITARIOS DEL ÁRBOL

INCLINACIÓN: SI / NO

Mayor a 45°

Menor a 45°

ALTURA APROX. (m)

4

DAP (cm)

3

ORIENTACIÓN DE LA

Hacia la calle

Hacia la propiedad

Hacia el largo de la vereda

COPA DESBALANCEADA

DESCOPADO

DESCOPADO Y BROTADO

FUSTE

DESCORTEZAMIENTO

Cavidades

basal

media

alta

pequeñas

grandes

FRUCTIFICACIONES FUNGICAS

CODOMINANCIAS

CHORREADOS

Cavidad longitudinal en el fuste (m)

Espesor de pared remanente (cm)

RAIZ

Expuesta

Levanta vereda: m²

Provoca fisuras en el frente de la propiedad: SI / NO

RAMAS

Quebradas/ Fisuradas

Secas/ Secas en las puntas

Con cavidades/ Tumores o Cancros

Bajas

Excesivas/ Cruzadas

Codominancias

Con mal ángulo de inserción

Tocones

Que invaden espacio aéreo

HOJAS

De coloración anormal

Con manchas foliares

Con signos de insectos

Síntomas de enfermedades

Defoliación total / parcial

Recomendaciones del inspector:

SUPERFICIAL

PROFUNDA

A: Objetivos de poda: Red. Riesgo/ Eliminar interferencias/ Red. sombra/ resistencia al viento/ mejorar la estética

B: Tipos de poda: Formación/ Limpieza/ Aclareo/ Refaldado/ Reducción de copa/ Terciado/ Balanceo

C: Extracción

D: Tratamiento sanitario

E: Trasplante

F: Corte de raíces

Observaciones:

Solicito que con ayuda de la Comuna
se extirpe el árbol seco en propiedad
recomiendo como plantas ya que el
árbol hace "LA" esta cubriendo la parte
aérea del árbol y sus ramas. NO podría crecer
bien un árbol
Sup vereda 22 m 2

PRIORIDAD:

Datos del Inspector:

García 6

Nombre y Apellido

Firma

32575070

DNI



















GOBIERNO DE LA CIUDAD DE BUENOS AIRES
"1983-2023. 40 Años de Democracia"

Hoja Adicional de Firmas
Informe gráfico

Número:

Buenos Aires,

Referencia: INFORMES TECNICOS EXTRAC MAYO 23 - CUADRILLA

El documento fue importado por el sistema GEDO con un total de 16 pagina/s.



G O B I E R N O D E L A C I U D A D D E B U E N O S A I R E S
"1983-2023. 40 Años de Democracia"

Resolución Presidencia Junta Comuna

Número:

Buenos Aires,

Referencia: EXTRACCIONES (Rs 26)

VISTO: La Constitución de la Ciudad Autónoma de Buenos Aires, La Ley N° 3263 La Ley N°4013 La Ley N° 1777 El Decreto N° 660/GCABA/2011 El Decreto N° 166/GCABA/2013, el Decreto 465/GCABA/2022, los informes elevados por la Gerencia de operativa de control comunal y,

CONSIDERANDO:

Que, la constitución de la Ciudad Autónoma de Buenos Aires, establece en su artículo N° 127 que las comunas son unidades de gestión política y administrativa, con competencia territoriales;

Que, conforme surge del artículo 10 Inc. "A" de la ley 1777, concordante con lo establecido por el art. 128 de la citada Constitución de la Ciudad de Buenos Aires, Las Comunas, tienen competencias exclusivas en materia de planificación, ejecución y control de los trabajos de mantenimiento urbano de las vías secundarias y competencias concurrentes con la administración central encabezada por el poder ejecutivo, respecto a las materias que son de su competencia;

Que, con fecha 7 de mayo de 2013, se sancionó el decreto N°166/GCABA/2013, por medio del cual se transfirió a las comunas de la CABA, las misiones, funciones y responsabilidades primarias establecidas en la Ley N° 3263 de arbolado público, a excepción de las previstas en el artículo 1 de dicho decreto, todo ello de conformidad con las competencias otorgadas por la constitución de la CABA y por la ley N°1777;

Que, la ley 3263 de arbolado público urbano, prevé en su artículo 15, que la autoridad de aplicación podrá efectuar tareas de tala o extracción en diferentes supuestos;

Que, conforme surge de la delegación efectuada en los arts. 3 y 4 del decreto N° 166/GCABA/2013, las comunas tienen las competencias exclusivas en la plantación anual de los sitios donde se realizarán la replantación del arbolado de alineación y las responsabilidades primarias relativas al mantenimiento integral de arbolado público;

Que, finalmente por Decreto N° 465/22 se creó la Unidad de Proyección Federal y Desarrollo Territorial, y se modificó la estructura organizativa de la Secretaría de Atención Ciudadana y Gestión Comunal, de las Subsecretarías y Direcciones Generales que le dependen, transfiriendo la dependencia de la Secretaría de Asuntos Estratégicos, con todo su personal, patrimonio, presupuesto y responsabilidades primarias a la Unidad de Proyección Federal y Desarrollo Territorial, siendo las comunas organismos fuera de nivel bajo su órbita;

Que, atento a las normativas mencionadas, la comuna 7 comenzó a ejecutar las políticas de arbolado público, cuya tarea se encomendó a la empresa tercerizada MIICA SA (CUIT No 30-60812520- 1), quien

fuera transferida al control de esta comuna, a tenor del art. 7 del decreto No166/GCABA/2013;

Que, de conformidad a los informes plasmados en las planillas de inspecciones que surgen de la Gerencia Operativa de Control Comunal de esta Comuna 7 surge la necesidad de realizar las extracciones de los ejemplares ubicados en las calles que se indican en los referidos informes y que como anexo I (IF-2023-36561515-GCABA-COMUNA7) forma parte integrante de la presente;

Por ello,

EL PRESIDENTE DE LA JUNTA COMUNAL 7

RESUELVE:

Artículo 1°.- Autorízase a la realización de las extracciones de los ejemplares correspondientes a las calles: ARANGUREN, JUAN F., Dr. 2701, ARANGUREN, JUAN F., Dr. LD3, ESTADO PLURINACIONAL DE BOLIVIA 600, GAVILAN 915, MEMBRILLAR 489/87, PRIMERA JUNTA 3238, QUIRNO 421, QUIRNO 91 LD, TEJEDOR 930 FTE, TERRADA 600, VALLESE, FELIPE 2625, ZELARRAYAN 1418, ZUVIRIA 393 LA.

Artículo 2°.- Regístrese, comuníquese y publíquese. Cumplido, archívese



G.C.B.A.

PLANILLA DE INSPECCIÓN DE ÁRBOLES

INSPECCIÓN N°

FECHA DE RELEVAMIENTO:

18/9/23

AVISO:

ARME

UBICACIÓN DEL ÁRBOL

CALLE

ZULUETA

N°

393 LA

ESPECIE BOTÁNICA

ÁRBOL SECO

ÁRBOL SEMISECO

PARAMETROS MECÁNICOS Y SANITARIOS DEL ÁRBOL

INCLINACIÓN: SI/NO

Mayor a 45°

Menor a 45°

ALTURA APROX. (m)

8

DAP (cm)

12

ORIENTACIÓN DE LA

Hacia la calle

Hacia la propiedad

Hacia el largo de la vereda

COPA DESBALANCEADA

DESCOPADO

DESCOPADO Y BROTADO

FUSTE

DESCORTEZAMIENTO

Cavidades

basal

media

alta

pequeñas

grandes

FRUCTIFICACIONES FUNGICAS

CODOMINANCIAS

CHORREADOS

Cavidad longitudinal en el fuste (m)

Espesor de pared remanente (cm)

RAIZ

Expuesta

Levanta vereda: m²

Provoca fisuras en el frente de la propiedad: SI/NO

RAMAS

Quebradas/ Fisuradas

Secas/ Secas en las puntas

Con cavidades/ Tumores o Cancros

Bajas

Excesivas/ Cruzadas

Codominancias

Con mal ángulo de inserción

Tocones

Que invaden espacio aéreo

HOJAS

De coloración anormal

Con manchas foliares

Con signos de insectos

Síntomas de enfermedades

Defoliación total / parcial

Recomendaciones del inspector:

SUPERFICIAL

PROFUNDA

A: Objetivos de poda: Red. Riesgo/ Eliminar interferencias/ Red. sombra/resistencia al viento/mejorar la estética

B: Tipos de poda: Formación/ Limpieza/ Aclareo/ Refaldado/ Reducción de copa/ Terciado/ Balanceo

C: Extracción

D: Tratamiento sanitario

E: Trasplante

F: Corte de raíces

Observaciones:

Árbol que parece estar seco
presenta desgarro en el fuste; listado
en su fuste
solicitó su extracción para poder
plantar uno nuevo

PRIORIDAD:

Datos del Inspector:

Corrao Montecarlo

Nombre y Apellido

Firma

DNI

22575057



G.C.B.A.

PLANILLA DE INSPECCIÓN DE ÁRBOLES

INSPECCIÓN N°

AVISO:

Oficio

FECHA DE RELEVAMIENTO:

20/4/23

ARME

UBICACIÓN DEL ÁRBOL

CALLE

ZELARAYAN

N°

1418

ESPECIE BOTÁNICA

Ficus

ÁRBOL SECO

☒

ÁRBOL SEMISECO

☐

PARAMETROS MECÁNICOS Y SANITARIOS DEL ÁRBOL

INCLINACIÓN: SI/NO

Mayor a 45°

☐

ALTURA APROX. (m)

8

Menor a 45°

☐

DAP (cm)

30

ORIENTACIÓN DE LA

Hacia la calle

Hacia la propiedad

Hacia el largo de la vereda

COPA DESBALANCEADA

☐

DESCOPADO

☐

DESCOPADO Y BROTADO

☐

FUSTE

DESCORTEZAMIENTO

☐

Cavidades

basal

media

alta

pequeñas

grandes

FRUCTIFICACIONES FUNGICAS

CODOMINANCIAS

CHORREADOS

Cavidad longitudinal en el fuste (m)

Espesor de pared remanente (cm)

RAIZ

Expuesta

Levanta vereda: m²

Provoca fisuras en el frente de la propiedad: SI/NO

RAMAS

Quebradas/ Fisuradas

Secas/ Secas en las puntas

Con cavidades/ Tumores o Cancros

Bajas

Excesivas/ Cruzadas

Codominancias

Con mal ángulo de inserción

Tocones

Que invaden espacio aéreo

HOJAS

De coloración anormal

Con manchas foliares

Con signos de insectos

Síntomas de enfermedades

Defoliación total / parcial

Recomendaciones del inspector:

SUPERFICIAL

☐

PROFUNDA

☐

A: Objetivos de poda: Red. Riesgo/ Eliminar interferencias/ Red. sombra/resistencia al viento/mejorar la estética

B: Tipos de poda: Formación/ Limpieza/ Aclareo/ Refaldado/ Reducción de copa/ Terciado/ Balanceo

C: Extracción

D: Tratamiento sanitario

E: Trasplante

F: Corte de raíces

Observaciones:

Árbol seco. Solo corte extracción.

Proceder a BATO.

PRIORIDAD:

Datos del Inspector:

García

Nombre y Apellido

Firma

32545087

DNI

Impreso en la Imprenta del GCABA



G.C.B.A.

PLANILLA DE INSPECCIÓN DE ÁRBOLES

INSPECCIÓN N°

AVISO:

500711693/23

ARME

FECHA DE RELEVAMIENTO:

25/9/23

UBICACIÓN DEL ÁRBOL

CALLE

Velez Valles

N°

2625

ESPECIE BOTÁNICA

ÁRBOL SECO

ÁRBOL SEMISECO

PARAMETROS MECÁNICOS Y SANITARIOS DEL ÁRBOL

INCLINACIÓN: SI / NO

Mayor a 45°

☐

ALTURA APROX. (m)

☐

Menor a 45°

☐

DAP (cm)

☐

ORIENTACIÓN DE LA

Hacia la calle

☐

Hacia la propiedad

☐

Hacia el largo de la vereda

☐

COPA DESBALANCEADA

☐

DESCOPADO

☐

DESCOPADO Y BROTADO

☐

FUSTE

DESCORTEZAMIENTO

☐

FRUCTIFICACIONES FUNGICAS

☐

Cavidades

CODOMINANCIAS

☐

basal

☐

media

☐

alta

☐

pequeñas

☐☐☐

Cavidad longitudinal en el fuste (m)

☐

grandes

☐☐☐

Espesor de pared remanente (cm)

☐

RAIZ

Expuesta

☐

Provoca fisuras en el frente de la propiedad: SI / NO

☐

Levanta vereda: m²

☐

RAMAS

Quebradas/ Fisuradas

☐

Codominancias

☐

Secas/ Secas en las puntas

☐

Con mal ángulo de inserción

☐

Con cavidades/ Tumores o Cancros

☐

Tocones

☐

Bajas

☐

Que invaden espacio aéreo

☐

Excesivas/ Cruzadas

☐

HOJAS

De coloración anormal

☐

Síntomas de enfermedades

☐

Con manchas foliares

☐

Defoliación total / parcial

☐

Con signos de insectos

☐

Recomendaciones del inspector:

SUPERFICIAL

☐

PROFUNDA

☐

A: Objetivos de poda: Red. Riesgo/ Eliminar interferencias/ Red. sombra/resistencia al viento/mejorar la estética

B: Tipos de poda: Formación/ Limpieza/ Aclareo/ Refaldado/Reducción de copa/ Terciado/ Balanceo

C: Extracción

D: Tratamiento sanitario

E: Trasplante

F: Corte de raíces

Observaciones:

Planto en 100 APTA. Con copa de 10 cm
Al 1m del suelo. Polvito se extracciona

PRIORIDAD:

Datos del Inspector:

García

Nombre y Apellido

[Firma]

Firma

32515057

DNI



GCABA

PLANILLA DE INSPECCIÓN DE ÁRBOLES

INSPECCIÓN N°

AVISO:

DINERO

FECHA DE RELEVAMIENTO:

10/02/2023

ARME

UBICACIÓN DEL ÁRBOL

CALLE

Tayson

N°

930 Frente

ESPECIE BOTÁNICA

Colonia pseudonaca

ÁRBOL SECO

ÁRBOL SEMISECO

X

PARAMETROS MECÁNICOS Y SANITARIOS DEL ÁRBOL

INCLINACIÓN: SI / NO

Mayor a 45°

X

ALTURA APROX. (m)

9

Menor a 45°

DAP (cm)

89

ORIENTACIÓN DE LA

Hacia la calle

Hacia la propiedad

X

Hacia el largo de la vereda

COPA DESBALANCEADA

X

DESCOPADO

DESCOPADO Y BROTADO

FUSTE

DESCORTEZAMIENTO

X

FRUCTIFICACIONES FUNGICAS

X

Cavidades

CODOMINANCIAS

CHORREADOS

Cavidad longitudinal en el fuste (m)

Espesor de pared remanente (cm)

RAIZ

Expuesta

Levanta vereda: m²

Provoca fisuras en el frente de la propiedad: SI / NO

RAMAS

Quebradas/ Fisuradas

Secas/ Secas en las puntas

Con cavidades/ Tumores o Cancros

Bajas

Excesivas/ Cruzadas

Codominancias

Con mal ángulo de inserción

Tocones

Que invaden espacio aéreo

HOJAS

De coloración anormal

Con manchas foliares

Con signos de insectos

Síntomas de enfermedades

Defoliación total / parcial

Recomendaciones del inspector:

SUPERFICIAL

PROFUNDA

A: Objetivos de poda: Red. Riesgo/ Eliminar interferencias/ Red. sombra/resistencia al viento/mejorar la estética

B: Tipos de poda: Formación/ Limpieza/ Aclareo/ Refaldado/Reducción de copa/ Terciado/ Balanceo

C: Extracción

D: Tratamiento sanitario

E: Trasplante

F: Corte de raíces

Observaciones:

Al momento de la inspección se observa ejemplar desvitalizado y con decaimiento progresivo. Presenta fuste con codominancia desde la base una de las cuales se encuentra inclinada a más de 45° hacia la propiedad, con agrietamiento longitudinal desde su base de aproximadamente 1m de largo, descortezamiento y síntomas de pudrición. La otra codominancia tiene cavidad basal con signo más de pudrición avanzada. Por lo expuesto, se recomienda su extracción para evitar daños sobre bienes y personas.

PRIORIDAD:

Alta

Datos del Inspector:

Rodríguez Leandro

Nombre y Apellido

Firma

37951339

DNI



PLANILLA DE INSPECCIÓN DE ÁRBOLES

INSPECCIÓN N°

AVISO:

Oficio

FECHA DE RELEVAMIENTO:

13-9-2023

ARME

UBICACIÓN DEL ÁRBOL

CALLE

QUIRNO

N°

90 LD

ESPECIE BOTÁNICA

Ficus benjamina

ÁRBOL SECO

Si

ÁRBOL SEMISECO

PARAMETROS MECÁNICOS Y SANITARIOS DEL ÁRBOL

INCLINACIÓN: SI / NO

Mayor a 45°

ALTURA APROX. (m)

6

Menor a 45°

DAP (cm)

35

ORIENTACIÓN DE LA

Hacia la calle

Hacia la propiedad

Hacia el largo de la vereda

COPA DESBALANCEADA

DESCOPADO

DESCOPADO Y BROTADO

FUSTE

DESCORTEZAMIENTO

X

Cavidades

basal

media

alta

pequeñas

grandes

FRUCTIFICACIONES FUNGICAS

CODOMINANCIAS

CHORREADOS

Cavidad longitudinal en el fuste (m)

Espesor de pared remanente (cm)

RAIZ

Expuesta

Levanta vereda: m²

Provoca fisuras en el frente de la propiedad: SI / NO

RAMAS

Quebradas/ Fisuradas

Secas/ Secas en las puntas

Con cavidades/ Tumores o Cancros

Bajas

Excesivas/ Cruzadas

Codominancias

Con mal ángulo de inserción

Tocones

Que invaden espacio aéreo

HOJAS

De coloración anormal

Con manchas foliares

Con signos de insectos

Síntomas de enfermedades

Defoliación total / parcial

Recomendaciones del inspector:

SUPERFICIAL

PROFUNDA

A: Objetivos de poda: Red. Riesgo/ Eliminar interferencias/ Red. sombra/resistencia al viento/mejorar la estética

B: Tipos de poda: Formación/ Limpieza/ Aclareo/ Refaldado/ Reducción de copa/ Terciado/ Balanceo

C: Extracción

D: Tratamiento sanitario

E: Trasplante

F: Corte de raíces

Observaciones:

EJEMPLAR COMPLETAMENTE SECO,

SE SOLICITA SU EXTRACCIÓN. NO SE RECOMIENDA PLANTAR POR LA LIMITACIÓN AEREA

DEBIDO A LAS COPAS DE LOS EJEMPLARES CERCANOS

CERRAR PLANTERA

PRIORIDAD:

BAJO MEDIO

Datos del Inspector:

D. INSABRALDE

Firma

33824337

DNI

Nombre y Apellido



PLANILLA DE INSPECCIÓN DE ÁRBOLES

INSPECCIÓN N°

AVISO: OFICIO

FECHA DE RELEVAMIENTO: 13-9-2023

ARME

UBICACIÓN DEL ÁRBOL

CALLE QUIRNO N° 421

ESPECIE BOTÁNICA XX

ÁRBOL SECO

ÁRBOL SEMISECO

PARAMETROS MECÁNICOS Y SANITARIOS DEL ÁRBOL

INCLINACIÓN: SI / NO

Mayor a 45°

ALTURA APROX. (m) 0,2

Menor a 45°

DAP (cm) 35

ORIENTACIÓN DE LA

Hacia la calle

Hacia la propiedad

Hacia el largo de la vereda

COPA DESBALANCEADA

DESCOPADO

DESCOPADO Y BROTADO

FUSTE

DESCORTEZAMIENTO

Cavidades

basal

media

alta

FRUCTIFICACIONES FUNGICAS

CODOMINANCIAS

CHORREADOS

Cavidad longitudinal en el fuste (m)

Espesor de pared remanente (cm)

RAIZ

Expuesta

Levanta vereda: m²

Provoca fisuras en el frente de la propiedad: SI / NO

RAMAS

Quebradas/ Fisuradas

Secas/ Secas en las puntas

Con cavidades/ Tumores o Cancros

Bajas

Excesivas/ Cruzadas

Codominancias

Con mal ángulo de inserción

Tocones

Que invaden espacio aéreo

HOJAS

De coloración anormal

Con manchas foliares

Con signos de insectos

Síntomas de enfermedades

Defoliación total / parcial

Recomendaciones del inspector:

SUPERFICIAL

PROFUNDA

A: Objetivos de poda: Red. Riesgo/ Eliminar interferencias/ Red. sombra/resistencia al viento/mejorar la estética

B: Tipos de poda: Formación/ Limpieza/ Aclareo/ Refaldado/ Reducción de copa/ Terciado/ Balanceo

C: Extracción

D: Tratamiento sanitario

E: Trasplante

F: Corte de raíces

Observaciones:

SE SOLICITA LA EXTRACCIÓN DE CEPO Y DEJAR PLANTERA EN CONDICIONES PARA LA PLANTACIÓN.

PRIORIDAD: BAJA

Datos del Inspector:

D. INSAUERALDE

Nombre y Apellido

[Firma]

Firma

33824337

DNI



G.C.B.A.

PLANILLA DE INSPECCIÓN DE ÁRBOLES

INSPECCIÓN N°

AVISO:

OFICIO

FECHA DE RELEVAMIENTO:

14-8-2023

ARME

UBICACIÓN DEL ÁRBOL

CALLE

PRINERA JUNTA

N°

3238 LD1

ESPECIE BOTÁNICA

Platanus x acerifolia

ÁRBOL SECO

ÁRBOL SEMISECO

X

PARAMETROS MECÁNICOS Y SANITARIOS DEL ÁRBOL

INCLINACIÓN: SI / NO

Mayor a 45°

ALTURA APROX. (m)

21

Menor a 45°

DAP (cm)

90

ORIENTACIÓN DE LA

Hacia la calle

Hacia la propiedad

Hacia el largo de la vereda

COPA DESBALANCEADA

DESCOPADO

DESCOPADO Y BROTA DO

FUSTE

DESCORTEZAMIENTO

X

FRUCTIFICACIONES FUNGICAS

X

Cavidades

CODOMINANCIAS

basal

media

alta

CHORREADOS

pequeñas

grandes

Cavidad longitudinal en el fuste (m)

Espesor de pared remanente (cm)

RAIZ

Expuesta

Levanta vereda: m²

Provoca fisuras en el frente de la propiedad: SI / NO

RAMAS

Quebradas/ Fisuradas

Secas/ Secas en las puntas

Con cavidades/ Tumores o Cancros

Bajas

Excesivas/ Cruzadas

Codominancias

Con mal ángulo de inserción

Tocones

Que invaden espacio aéreo

HOJAS

De coloración anormal

Con manchas foliares

Con signos de insectos

Síntomas de enfermedades

Defoliación total / parcial

Recomendaciones del inspector:

SUPERFICIAL

PROFUNDA

A: Objetivos de poda: Red. Riesgo/ Eliminar interferencias/ Red. sombra/resistencia al viento/mejorar la estética

B: Tipos de poda: Formación/ Limpieza/ Aclareo/ Refaldado/Reducción de copa/ Terciado/ Balanceo

C: Extracción

D: Tratamiento sanitario

E: Trasplante

F: Corte de raíces

Observaciones:

EJEMPLAR SEMISECO, GRAN PARTE DE SU FUSTE DESCORTEZADO CON MADERA SECA Y AGRIETADA.

SE OBSERVAN FRUCTIFICACIONES FUNGICAS.

SE ESCUCHA AL GOLPEAR EL FUSTE, POR AMUECAMIENTO EN SU INTERIOR.

AVANZADO ESTADO EN DECAIMIENTO SIN POSIBILIDAD DE RECUPERACIÓN.

SE SOLICITA SU EXTRACCIÓN, DEJANDO LA PLANTERA EN CONDICIONES PARA POSTERIOR PLANTACIÓN.

PRIORIDAD: 2

Datos del Inspector:

D. INSAURRALDE

Nombre y Apellido

Firma

33824337

DNI



PLANILLA DE INSPECCIÓN DE ÁRBOLES

INSPECCIÓN N°

FECHA DE RELEVAMIENTO:

26/9/23

AVISO:

ARME

UBICACIÓN DEL ÁRBOL

CALLE

ESPECIE BOTÁNICA

ÁRBOL SECO

ÁRBOL SEMISECO

PARAMETROS MECÁNICOS Y SANITARIOS DEL ÁRBOL

INCLINACIÓN: SI / NO

Mayor a 45°

Menor a 45°

ALTURA APROX. (m)

DAP (cm)

ORIENTACIÓN DE LA

Hacia la calle

Hacia la propiedad

Hacia el largo de la vereda

COPA DESBALANCEADA

DESCOPADO

DESCOPADO Y BROTA

FUSTE

DESCORTEZAMIENTO

Cavidades

basal

media

alta

pequeñas

grandes

FRUCTIFICACIONES FUNGICAS

CODOMINANCIAS

CHORREADOS

Cavidad longitudinal en el fuste (m)

Espesor de pared remanente (cm)

RAIZ

Expuesta

Levanta vereda: m²

Provoca fisuras en el frente de la propiedad: SI / NO

RAMAS

Quebradas/ Fisuradas

Secas/ Secas en las puntas

Con cavidades/ Tumores o Cancros

Bajas

Excesivas/ Cruzadas

Codominancias

Con mal ángulo de inserción

Tocones

Que invaden espacio aéreo

HOJAS

De coloración anormal

Con manchas foliares

Con signos de insectos

Síntomas de enfermedades

Defoliación total / parcial

Recomendaciones del inspector:

SUPERFICIAL

PROFUNDA

A: Objetivos de poda: Red. Riesgo/ Eliminar interferencias/ Red. sombra/resistencia al viento/mejorar la estética

B: Tipos de poda: Formación/ Limpieza/ Aclareo/ Refaldado/ Reducción de copa/ Terciado/ Balanceo

C: Extracción

D: Tratamiento sanitario

E: Trasplante

F: Corte de raíces

Observaciones: ÁRBOL DESCOPIADO Y SECO - Con huecos en el fuste y síntomas de enfermedades y ocupación de insectos - Se solicita extracción - Realizar plantera de 1.60x 1.60 - PLANTAR BAHUINIA

PRIORIDAD S: 1

RIESGO MEDIO/moderado

PRIORIDAD:

Datos del Inspector:

PONS

Nombre y Apellido

Firma

DNI

14809428



PLANILLA DE INSPECCIÓN DE ÁRBOLES

INSPECCIÓN N°

AVISO:

ARME

UBICACIÓN DEL ÁRBOL

CALLE

ESPECIE BOTÁNICA

ÁRBOL SECO

ÁRBOL SEMISECO

PARAMETROS MECÁNICOS Y SANITARIOS DEL ÁRBOL

INCLINACIÓN: SI / NO

Mayor a 45°

Menor a 45°

ALTURA APROX. (m)

DAP (cm)

ORIENTACIÓN DE LA

Hacia la calle

Hacia la propiedad

Hacia el largo de la vereda

COPA DESBALANCEADA

DESCOPADO

DESCOPADO Y BROTO

FUSTE

DESCORTEZAMIENTO

Cavidades

basal

media

alta

pequeñas

grandes

FRUCTIFICACIONES FUNGICAS

CODOMINANCIAS

CHORREADOS

Cavidad longitudinal en el fuste (m)

Espesor de pared remanente (cm)

RAIZ

Expuesta

Levanta vereda: m²

Provoca fisuras en el frente de la propiedad: SI / NO

RAMAS

Quebradas/ Fisuradas

Secas/ Secas en las puntas

Con cavidades/ Tumores o Cancros

Bajas

Excesivas/ Cruzadas

Codominancias

Con mal ángulo de inserción

Tocones

Que invaden espacio aéreo

HOJAS

De coloración anormal

Con manchas foliares

Con signos de insectos

Síntomas de enfermedades

Defoliación total / parcial

Recomendaciones del inspector:

SUPERFICIAL

PROFUNDA

A: Objetivos de poda: Red. Riesgo/ Eliminar interferencias/ Red. sombra/resistencia al viento/mejorar la estética

B: Tipos de poda: Formación/ Limpieza/ Aclareo/ Refaldado/ Reducción de copa/ Terciado/ Balanceo

C: Extracción

D: Tratamiento sanitario

E: Trasplante

F: Corte de raíces

Observaciones:

AL MOMENTO DE LA INSPECCIÓN EL EJEMPLAR SE ENCUENTRA VITAL, SE OBSERVA CODOMINANCIAS, UNA DE LAS CUALES, OBSTRUYE EL INGRESO VEHICULAR DEL FRONTALISTA A SU PROPIEDAD, SIENDO ÉSTA ADemás LA MÁS GRANDE DE LAS DOS.

SE RECOMIENDA LA EXTRACCIÓN DEL EJEMPLAR, YA QUE A DEMÁS DE QUE SE LE GENERARÍA UNA HERIDA MUY GRANDE CORTANDO UNO DE LOS EJES, SE ESTARÍA DEJANDO UN EJEMPLAR CON ESTRUCTURA DÉBIL Y OTROS EFECTOS. LUEGO DE SU RETIRO SE RECOMIENDA REPONER EL EJEMPLAR.

PRIORIDAD: MEDIA

Datos del Inspector:

DANIEL GARCIA

Nombre y Apellido

Firma

38886459

DNI



GOBIERNO DE LA CIUDAD DE BUENOS AIRES

PLANILLA DE INSPECCION DE ARBOLES

INSPECCION N°

G.C.B.A.

AVISO:

OFICIO

FECHA DE RELEVAMIENTO: 27/09/2023

ARME

UBICACIÓN DEL ARBOL

CALLE

HOSPITAL DR. TEODORO ALVAREZ

N°

ESPECIE BOTANICA

PLATANO

ARBOL SECO

ARBOL SEMISECO

SI

PARAMETROS MECANICOS Y SANITARIOS DEL ARBOL

INCLINACION: SI NO Mayor a 45°

ALTURA APROX (m)

6

Menor a 45°

DAP (cm)

48

ORIENTACION DE LA INCLINACION

Hacia la calle

Hacia la propiedad

Hacia el largo de la vereda

COPA DESBALANCEADA

DESCOPADO

DESCOPADO Y BROTADO

FUSTE

DESCORTEZAMIENTO

Cavidades

basal

media

pequeñas

grandes

FRUCTIFICACIONES FUNGICAS

CODOMINANCIAS

CHORREADOS

Cavidad longitudinal en el fuste (m)

Espesor de pared remanente (cm)

RAIZ

Expuesta

Levanta vereda: m2

Provoca fisuras en el frente de la propiedad: SI NO

RAMAS

Quebradas/ Fisuradas

Secas/ Secas en las puntas

Con cavidades/ Tumores o Cancros

Bajas

Excesivas/ Cruzadas

Codominancias

Con mal ángulo de inserción

Tocones

Que invaden espacio aéreo

HOJAS

De coloración anormal

Con manchas foliares

Con signos de insectos

Síntomas de enfermedades

Defoliación total

parcial

Recomendaciones del inspector:

A: Objetivos de poda: Reducción Riesgo ☐ Eliminar interferencias ☐ Reducir sombra ☐ resistencia al viento ☐ mejorar la estetica ☐B: Tipos de poda: Formación ☐ Limpieza ☐ Aclareo ☐ Refaldado ☐ Reducción de copa ☐ Terciado ☐ Balanceo ☐C: Extracción ☒ D: Tratamiento sanitario ☐ E: Trasplante ☐ F: Corte de raíces ☐ SUPERFICIAL ☐PROFUNDA ☐

Observaciones:

PRIORIDAD 2

Ejemplar semiseco, con una cavidad longitudinal en el fuste de 2 metros, ahuecamientos y avanzado estado de descomposición. Grietas longitudinales. Imposible recuperación.

Riesgo MODERADO.

Se encuentra dentro del predio del hospital, próximo a la entrada de las ambulancias, del lado de la calle

Terrada.

Datos del Inspector/Verificador

Juan Alonso

35361965

Nombre y Apellido

Firma

FM ó DNI



GOBIERNO DE LA CIUDAD DE BUENOS AIRES

PLANILLA DE INSPECCION DE ARBOLES

INSPECCION N°

G.C.B.A.

AVISO:

OFICIO

FECHA DE RELEVAMIENTO: 27/09/2023

ARME

UBICACIÓN DEL ARBOL

CALLE

HOSPITAL ALVAREZ (LADO BOLIVIA)

N°

ESPECIE BOTANICA

XX

ARBOL SECO

SI

ARBOL SEMISECO

PARAMETROS MECANICOS Y SANITARIOS DEL ARBOL

INCLINACION: SI NO Mayor a 45°

ALTURA APROX (m)

10

Menor a 45°

DAP (cm)

70

ORIENTACION DE LA INCLINACION

Hacia la calle

Hacia la propiedad

Hacia el largo de la vereda

COPA DESBALANCEADA

DESCOPADO

DESCOPADO Y BROTADO

FUSTE

DESCORTEZAMIENTO

Cavidades

basal

media

pequeñas

grandes

FRUCTIFICACIONES FUNGICAS

CODOMINANCIAS

CHORREADOS

Cavidad longitudinal en el fuste (m)

Espesor de pared remanente (cm)

RAIZ

Expuesta

Levanta vereda: m2

Provoca fisuras en el frente de la propiedad: SI NO

RAMAS

Quebradas/ Fisuradas

Secas/ Secas en las puntas

Con cavidades/ Tumores o Cancros

Bajas

Excesivas/ Cruzadas

Codominancias

Con mal ángulo de inserción

Tocones

Que invaden espacio aéreo

HOJAS

De coloración anormal

Con manchas foliares

Con signos de insectos

Síntomas de enfermedades

Defoliación total parcial

Recomendaciones del inspector:

A: Objetivos de poda: Reducción Riesgo ☐ Eliminar interferencias ☐ Reducir sombra ☐ resistencia al viento ☐ mejorar la estetica ☐B: Tipos de poda: Formación ☐ Limpieza ☐ Aclareo ☐ Refaldado ☐ Reducción de copa ☐ Terciado ☐ Balanceo ☐C: Extracción ☒ D: Tratamiento sanitario ☐ E: Trasplante ☐ F: Corte de raíces ☐ SUPERFICIAL ☐PROFUNDA ☐

Observaciones:

PRIORIDAD 1

Ejemplar seco. Riesgo MODERADO - ALTO.

Se encuentra dentro del predio del hospital, al costado del taller de mantenimiento.

Datos del Inspector/Verificador

Juan Alonso

Firma

35361965

FM ó DNI



GOBIERNO DE LA CIUDAD DE BUENOS AIRES

PLANILLA DE INSPECCION DE ARBOLES

INSPECCION N°

G.C.B.A.

AVISO:

OFICIO

FECHA DE RELEVAMIENTO: 27/09/2023

ARME

UBICACIÓN DEL ARBOL

CALLE

HOSPITAL DR. TEODORO ALVAREZ

N°

ESPECIE BOTANICA

CEIBO

ARBOL SECO

ARBOL SEMISECO

PARAMETROS MECANICOS Y SANITARIOS DEL ARBOL

INCLINACION: SI NO Mayor a 45°

ALTURA APROX (m)

7

Menor a 45°

DAP (cm)

60

ORIENTACION DE LA INCLINACION

Hacia la calle

Hacia la propiedad

Hacia el largo de la vereda

COPA DESBALANCEADA

DESCOPADO

DESCOPADO Y BROTADO

FUSTE

DESCORTEZAMIENTO

Cavidades

basal

media

pequeñas

grandes

FRUCTIFICACIONES FUNGICAS

CODOMINANCIAS

CHORREADOS

Cavidad longitudinal en el fuste (m)

Espesor de pared remanente (cm)

RAIZ

Expuesta

Levanta vereda: m2

Provoca fisuras en el frente de la propiedad: SI NO

RAMAS

Quebradas/ Fisuradas

Secas/ Secas en las puntas

Con cavidades/ Tumores o Cancros

Bajas

Excesivas/ Cruzadas

Codominancias

Con mal ángulo de inserción

Tocones

Que invaden espacio aéreo

HOJAS

De coloración anormal

Con manchas foliares

Con signos de insectos

Síntomas de enfermedades

Defoliación total parcial

Recomendaciones del inspector:

A: Objetivos de poda: Reducción Riesgo ☐ Eliminar interferencias ☐ Reducir sombra ☐ resistencia al viento ☐ mejorar la estetica ☐B: Tipos de poda: Formación ☐ Limpieza ☐ Aclareo ☐ Refaldado ☐ Reducción de copa ☐ Terciado ☐ Balanceo ☐C: Extracción ☒ D: Tratamiento sanitario ☐ E: Trasplante ☐ F: Corte de raíces ☐ SUPERFICIAL ☐PROFUNDA ☐

Observaciones:

PRIORIDAD 2

El ejemplar presenta una cavidad grande en la zona de inserción de sus ramas primarias, con escasa pared remanente y avanzado estado de descomposición, imposible recuperación. Riesgo MODERADO.

Se encuentra dentro del predio del hospital, frente al pabellón E(cocina).

Se recomienda su extracción a fin de garantizar la seguridad de las personas cercanas.

Datos del Inspector/Verificador

Juan Alonso

Firma

35361965

Nombre y Apellido

FM ó DNI



GOBIERNO DE LA CIUDAD DE BUENOS AIRES

PLANILLA DE INSPECCION DE ARBOLES

INSPECCION N°

G.C.B.A.

AVISO:

OFICIO

FECHA DE RELEVAMIENTO: 27/09/2023

ARME

UBICACIÓN DEL ARBOL

CALLE

HOSPITAL DR. TEODORO ALVAREZ

N°

ESPECIE BOTANICA

CEIBO

ARBOL SECO

ARBOL SEMISECO

PARAMETROS MECANICOS Y SANITARIOS DEL ARBOL

INCLINACION: SI NO Mayor a 45°

ALTURA APROX (m)

7

Menor a 45°

DAP (cm)

60

ORIENTACION DE LA INCLINACION

Hacia la calle

Hacia la propiedad

Hacia el largo de la vereda

COPA DESBALANCEADA

DESCOPADO

DESCOPADO Y BROTADO

FUSTE

DESCORTEZAMIENTO

Cavidades

basal

media

pequeñas

grandes

FRUCTIFICACIONES FUNGICAS

CODOMINANCIAS

CHORREADOS

Cavidad longitudinal en el fuste (m)

Espesor de pared remanente (cm)

RAIZ

Expuesta

Levanta vereda: m2

Provoca fisuras en el frente de la propiedad: SI NO

RAMAS

Quebradas/ Fisuradas

Secas/ Secas en las puntas

Con cavidades/ Tumores o Cancros

Bajas

Excesivas/ Cruzadas

Codominancias

Con mal ángulo de inserción

Tocones

Que invaden espacio aéreo

HOJAS

De coloración anormal

Con manchas foliares

Con signos de insectos

Síntomas de enfermedades

Defoliación total parcial

Recomendaciones del inspector:

A: Objetivos de poda: Reducción Riesgo ☐ Eliminar interferencias ☐ Reducir sombra ☐ resistencia al viento ☐ mejorar la estetica ☐B: Tipos de poda: Formación ☐ Limpieza ☐ Aclareo ☐ Refaldado ☐ Reducción de copa ☐ Terciado ☐ Balanceo ☐C: Extracción ☒ D: Tratamiento sanitario ☐ E: Trasplante ☐ F: Corte de raíces ☐ SUPERFICIAL ☐PROFUNDA ☐

Observaciones:

PRIORIDAD 2

El ejemplar presenta una cavidad grande en la zona de inserción de sus ramas primarias, con escasa pared remanente y avanzado estado de descomposición, imposible recuperación. Riesgo MODERADO.

Se encuentra dentro del predio del hospital, frente al pabellón E(cocina).

Se recomienda su extracción a fin de garantizar la seguridad de las personas cercanas.

Datos del Inspector/Verificador

Juan Alonso

Firma

35361965

Nombre y Apellido

FM ó DNI

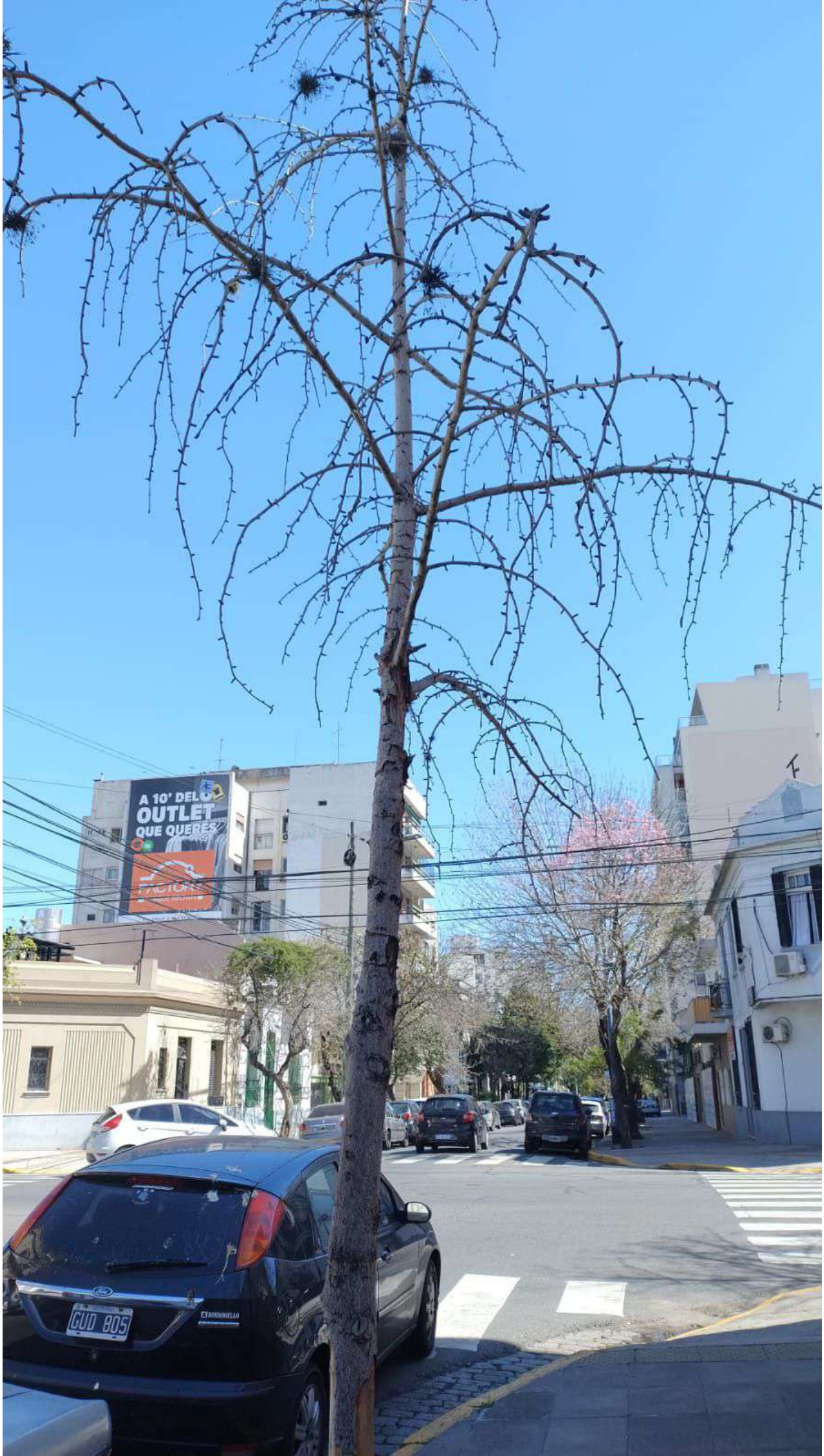

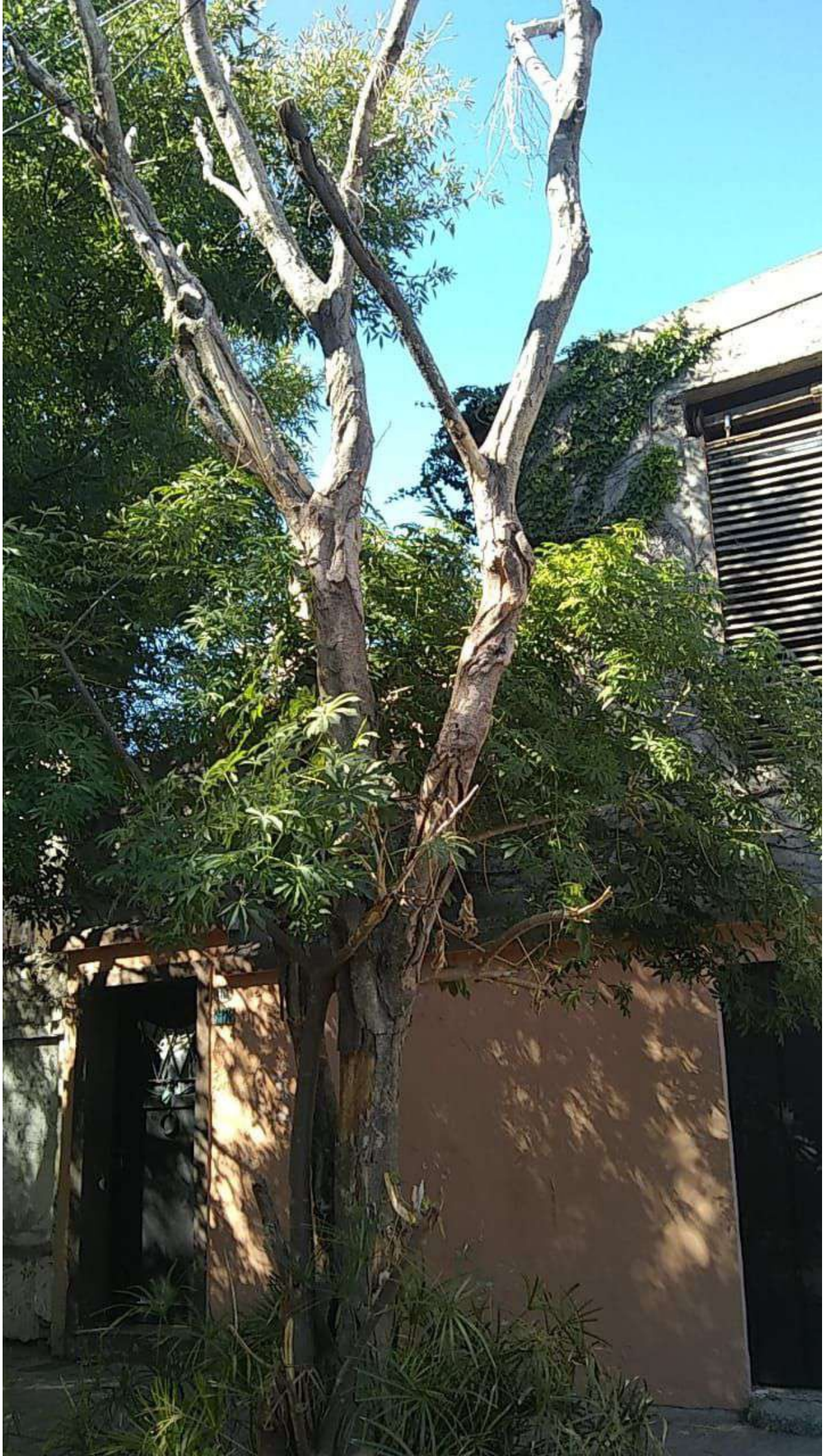



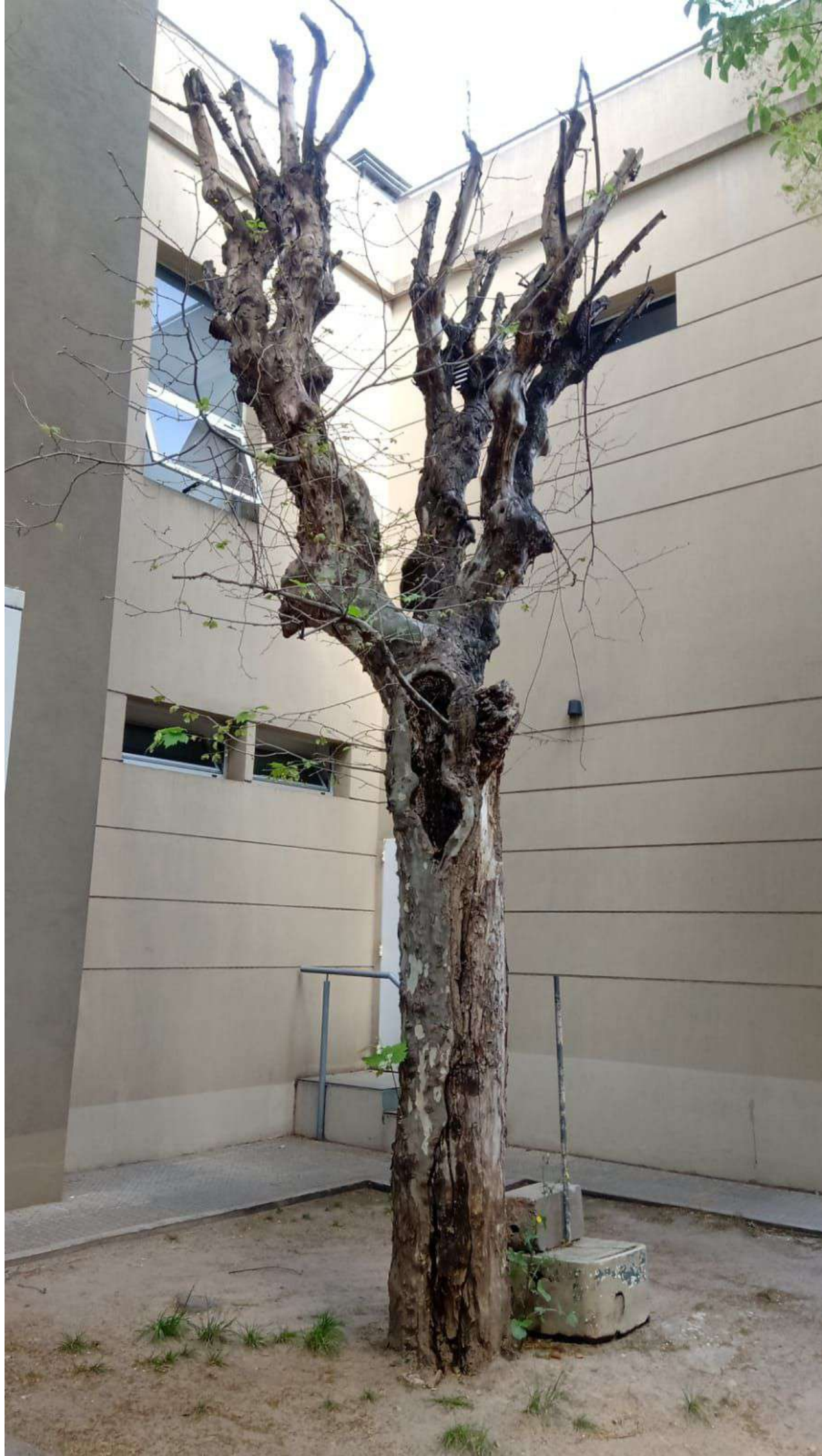





FOMARA
Organismo di Promozione Sociale
Via della Libertà 10/12
00187 Roma (RM)

OSPM
ORGANISMO DI PROMOZIONE SOCIALE
mosaiata





A photograph of a street scene. In the foreground, a large, dark, textured tree trunk stands on a sidewalk made of large grey concrete tiles. To the left of the tree, a red car is partially visible. In the background, a paved road has several cars parked or driving, including a white SUV and a white van. Buildings with various architectural styles line the street. The sky is overcast.

Membrillar 489(487)

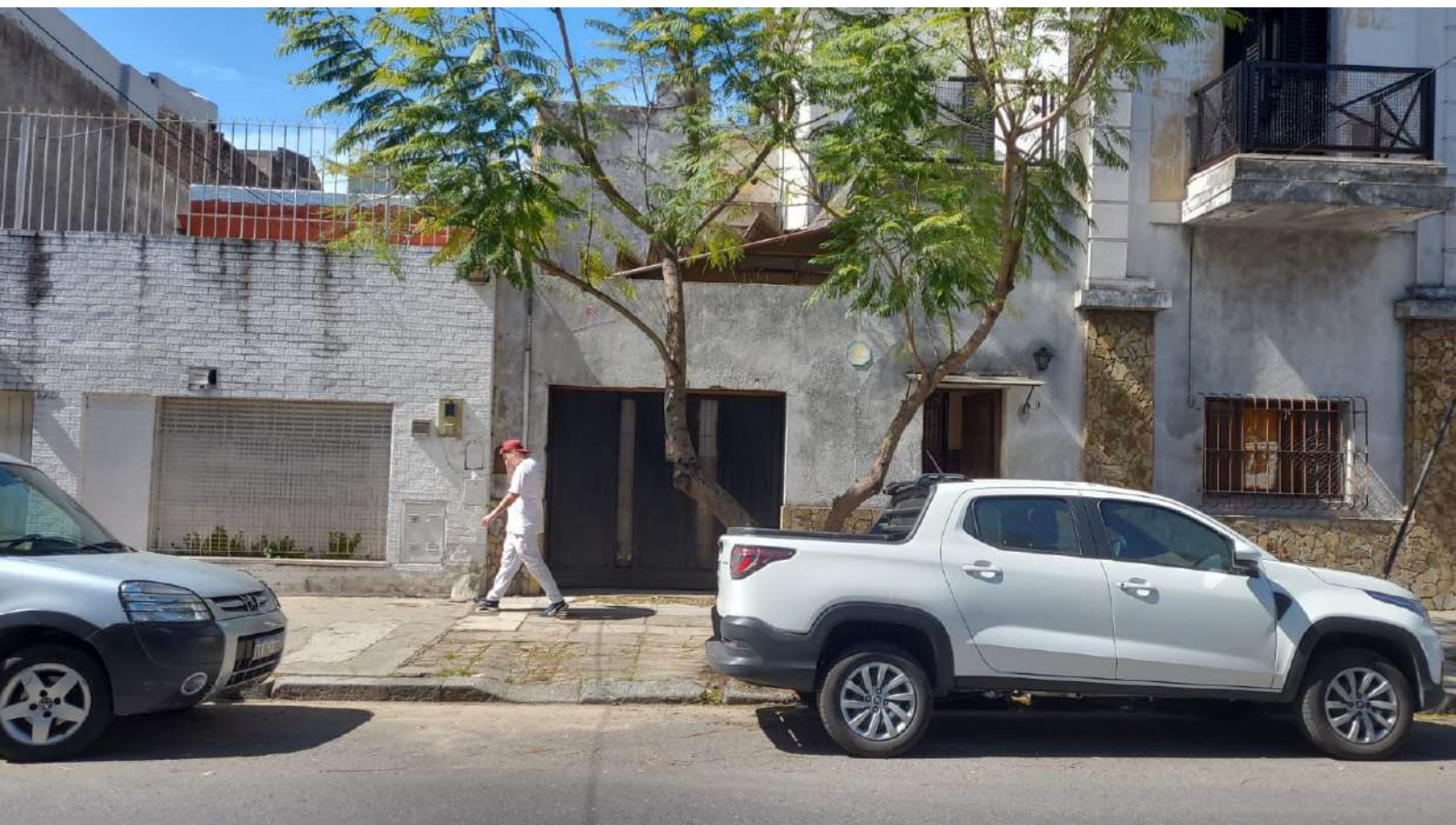

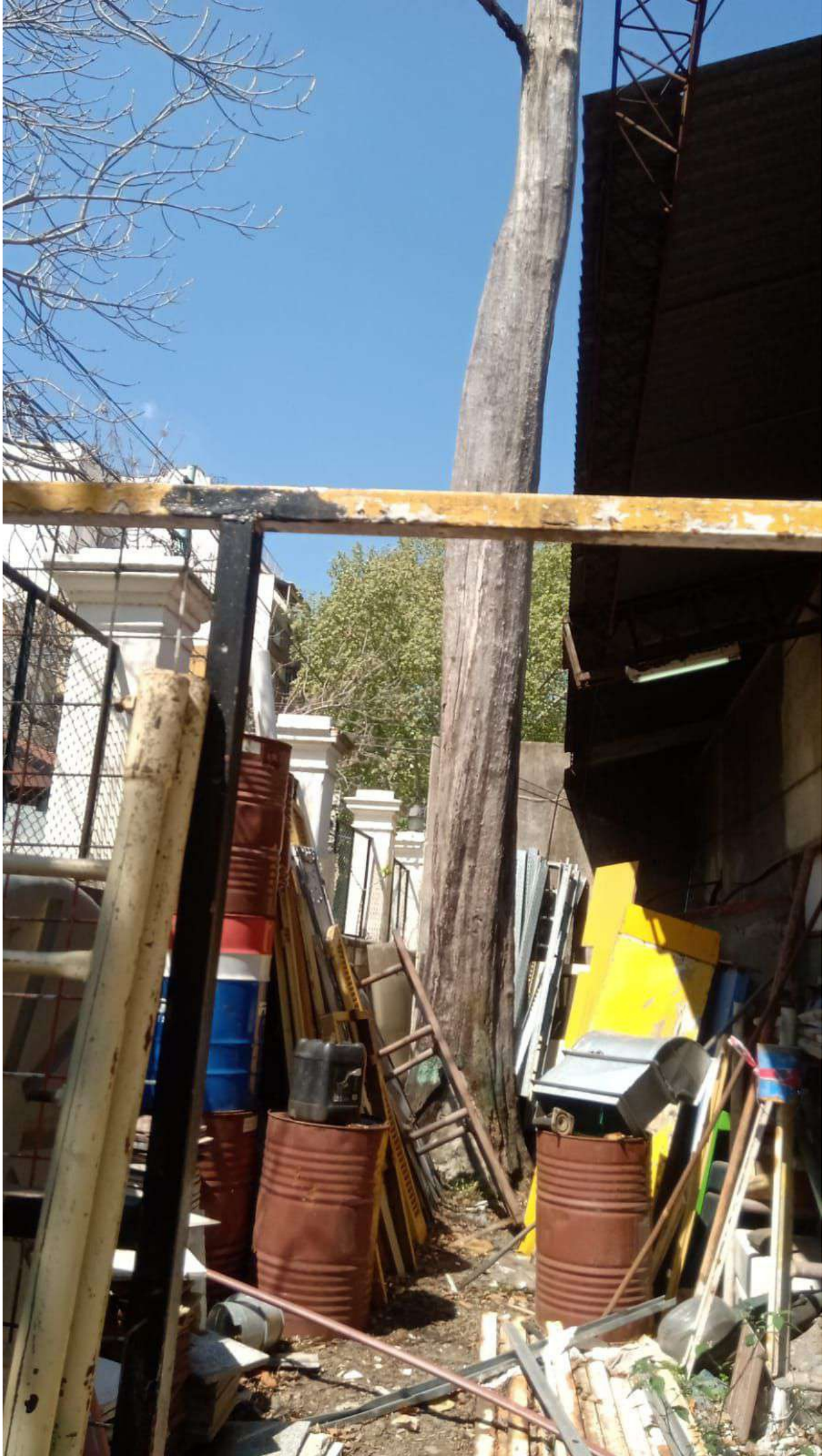

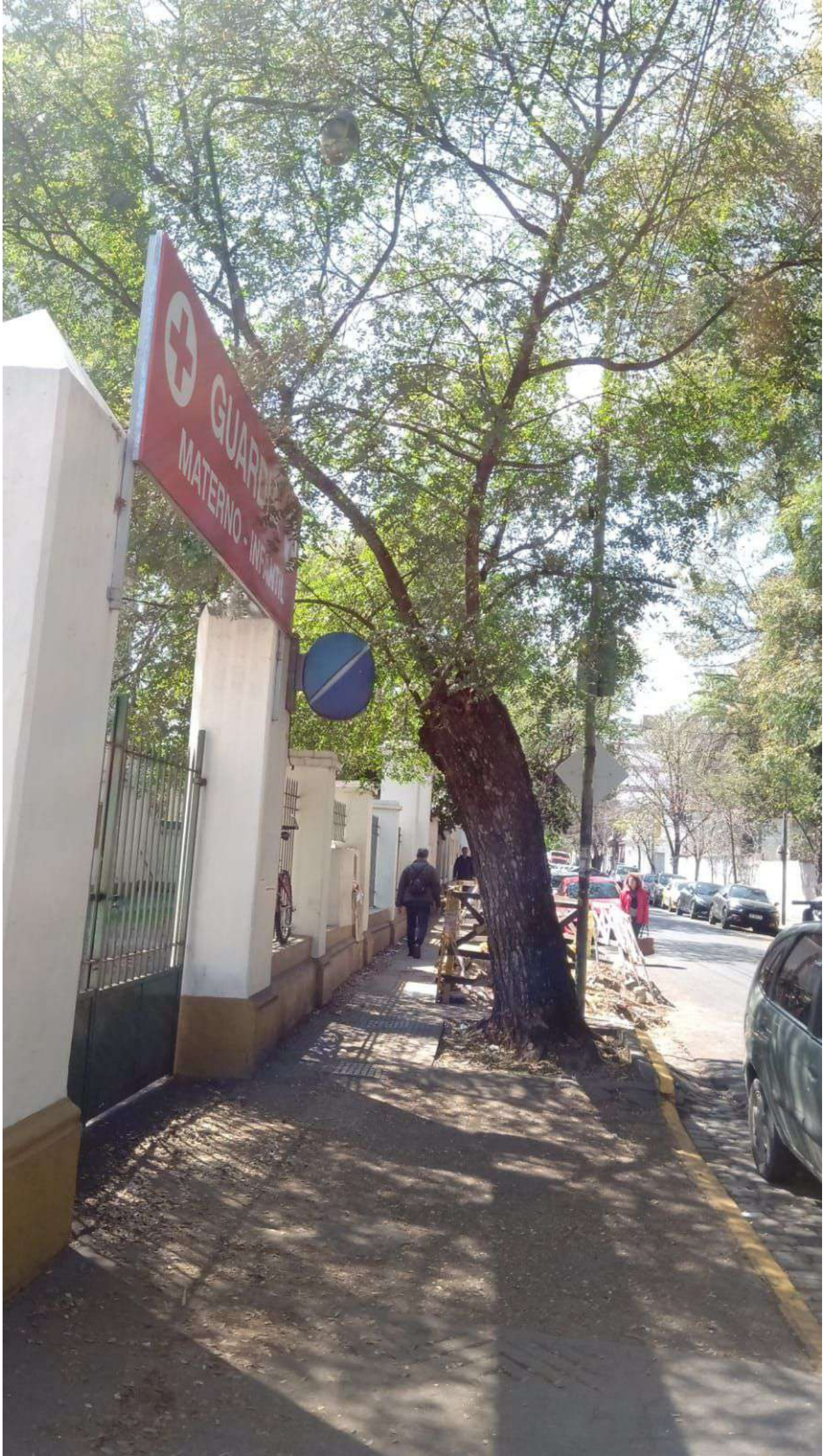





GOBIERNO DE LA CIUDAD DE BUENOS AIRES
"1983-2023. 40 Años de Democracia"

Hoja Adicional de Firmas
Informe gráfico

Número:

Buenos Aires,

Referencia: INFORMES TECNICOS

El documento fue importado por el sistema GEDO con un total de 26 pagina/s.