

NOTA INTERNA Nº: 2538

CABA, 5-12-23

SR. DIRECTOR

DR. PABLO GONZÁLEZ MONTANER

S/D

N.I.N.º	2538/23
FECHA	05. DIC. 2023
HS	1045

Me dirijo a Ud. a fin de elevar el resultado del concurso para cubrir:

MEDICO Se PLANTA (Neumomologia) 30Hs  
 LAURA DIANA Rey DNI 34.984.127

Sin otro particular, lo saludo cordialmente.

  
 Dra. LEONICA CUFRE  
 MEDICA NEUMOLOGA UNIVERSITARIA  
 M.N. 63885 (L.P. 53538)

  
 JOSE M. MALET RUIZ  
 Medico Neumologo  
 Universitario  
 M.N. 143186

  
 ROBERTO MIGUEL DURÉ  
 MÉDICO NEUMÓLOGO  
 M.N. 70.969

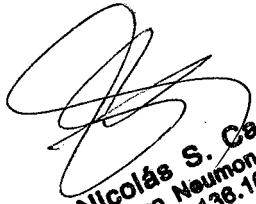
  
 Nicolás S. Casco  
 Médico Neumólogo  
 M.N. 136.184  
 Ueder

7-12-23 Jose A Comigal

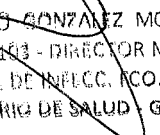
  
 DR. PABLO GONZÁLEZ MONTANER  
 M.N. 77103 - DIRECTOR MEDICO  
 HOSPITAL DE INFEC. CO. J. MUÑIZ  
 MINISTERIO DE SALUD - G.C.A.B.A.

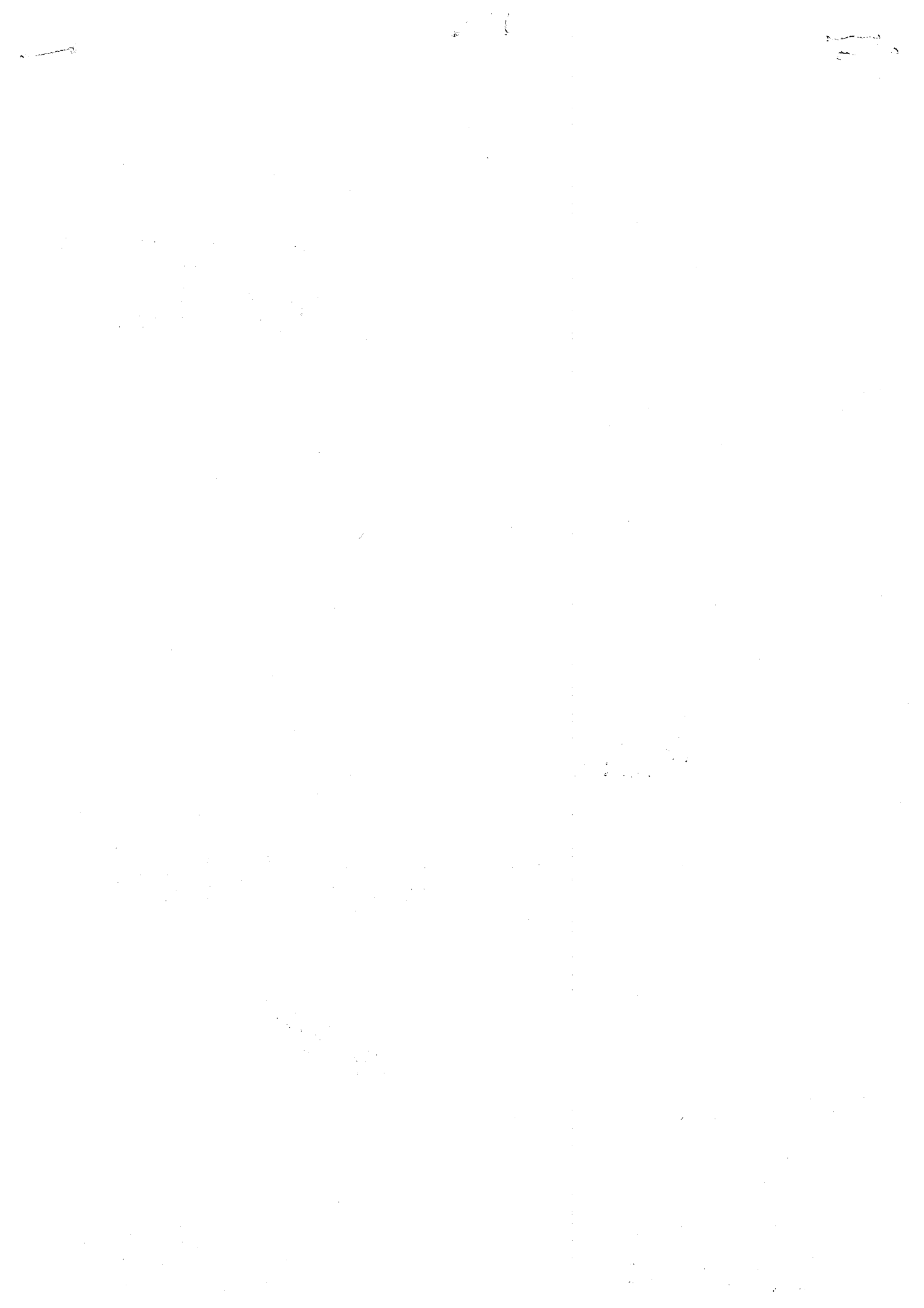

ES COPIA FIEL DEL ORIGINAL

N.I.N°	2484-1-23
FECHA	29 NOV 2023/
HS	11:30

NOTA INTERNA N°: 2484

CABA, 29-11-23

SR. DIRECTOR

DR. PABLO GONZÁLEZ MONTANER

S/D

Me dirijo a Ud. a fin de informar las condiciones de examen del concurso para cubrir:

CARGO Médico de Planta  
(Neumología) Htal Múñiz

Fecha: 5-12-23

Horario: 8:00h

Lugar: Htal de infecciosas Ico Múñiz

Temas: 1- Interacciones farmacológicas entre  
antibióticos y TAAS  
2- Tratamiento acertado de TBC OIR  
3- Reacciones adversas de las drogas

La modalidad de evaluación será escrita con un límite de tiempo de 60 minutos. La entrevista se llevará a cabo a continuación del examen

Sin otro particular, lo saludo cordialmente.

DR. MONICA CUFRE  
AUDITORIA MEDICA HTAL. MÚÑIZ  
F.M. 304424 M.N. 63065



CABA, 5. 12. 2023

ACTA N° 1

En el Hospital de Infecciosas Francisco J. Muñiz se reúne el jurado del Concurso para cubrir:

CARGO: MÉDICO JEFE DE PLANTA (Neumología)  
HOSPITAL FRANCISCO J. MUÑIZ

El jurado se encuentra constituido por los siguientes profesionales:

- 1) DR. DURÉ, Roberto (CUIL 20-12046570-9) Jefe Unidad HIFJ Muñiz
- 2) DRA. CUFRE, Mónica (27-131878635) Jefe Unidad HIFJ Muñiz
- 3) MALET RUIZ, José María (203414128-4) Jefe Unidad HIFJ Muñiz

Se procede a la apertura de los sobres verificando el contenido de los mismos. Los postulantes

inscritos son:  
ALAN HERRERA (CUIL 20342637036)  
LAURA REY (CUIL 23349841274)

Se constata que todos los postulantes cumplen con los requisitos de admisibilidad establecidos en la Ley N° 6035 reglamentada mediante Acta Paritaria N° 4/19.

Se establecen los temas a evaluar:

- 1. Interpretaciones Medicamentosas Antifúngicas TAB GUA
- 2. Tratamiento acortado TBE - Presistente
- 3. Reacciones Adversas de las drogas

La modalidad de evaluación será escrita con un límite de tiempo de 60 minutos. La entrevista se llevará a cabo a continuación del examen.

Concluidas todas las instancias del proceso concursal se detalla el orden de mérito final:

POSTULANTE	ANTECEDENTES	EVALUACIÓN Y ENTREVISTA	TOTAL	ÓRDEN DE MÉRITO
ALAN HERRERA	21,25	33	54,25	2º
LAURA REY	34,9	30	64,9	1º

HERRERA ALAN  
Médico  
M.N. 158761 - M.P. 754412

Por lo expuesto, este jurado propone a:

LAURA REY DNI 34984127

11/12/23  
Rey Lwe

JOSE M. MALET RUIZ  
Médico Neumólogo  
Universitario  
M.N. 143188

ROBERTO MIGUEL DURÉ  
MÉDICO NEUMÓLOGO  
M.N. 70.969

DRA. MONICA CUFRE  
MÉDICA NEUMÓLOGA UNIVERSITARIA  
M.N. 63865 M.P. 52816

Nicolás S. Casco  
Médico Neumólogo  
M.N. 136.784

Veeder

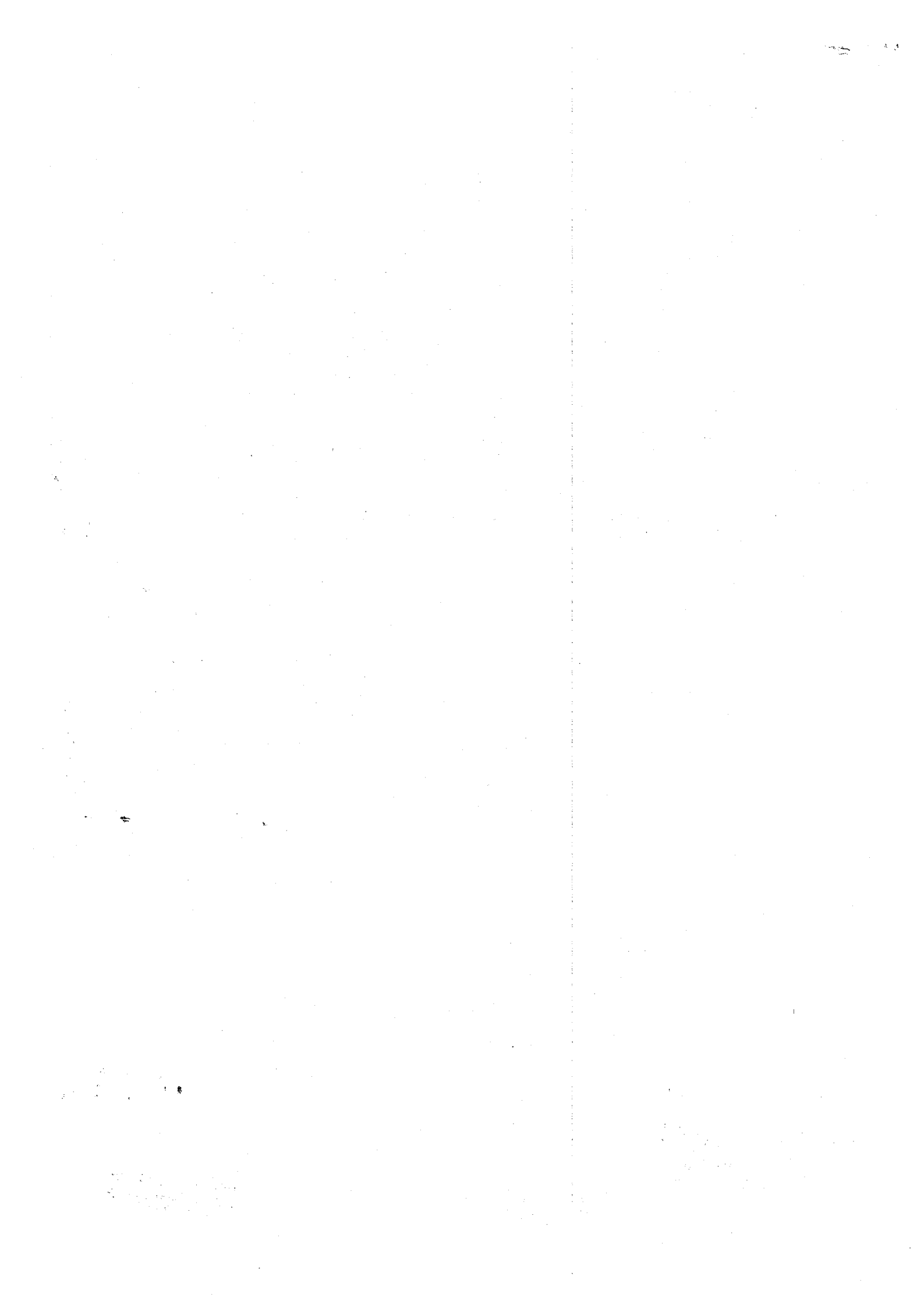

Memoria, ALIAN  
 COIL 2034263703-6

INGRESO A LA CARRERA Y CARGOS DE EJECUCIÓN

INGRESO A LA CARRERA Y CARGOS DE EJECUCIÓN

		RUBRO	MÁX. DEL RUBRO		
5%	ANTIGÜEDAD	ANTIGÜEDAD (1)	5		
		ITEMS DEL RUBRO			
		RESIDENCIA / CONCURRENCIA COMPLETA EN LA UNIDAD ORGANIZATIVA CONVOCANTE HASTA UN MÁX. DE 3	3		
		OTROS CARGOS (TITULAR - REEMPLAZANTE - SUPLENTE EN OTRAS UNIDADES ORGANIZATIVAS DEL SISTEMA DE SALUD PUB. DE GCBA (HASTA UN MÁX. DE 4 PUNTOS)	0,50 POR AÑO		
35%	FORMACIÓN/CAPACITACIÓN/ACTUALIZACIÓN	RUBRO	MÁX. DEL RUBRO		
		RESIDENCIAS Y CONCURRENCIAS (2)	14		
		ITEMS DEL RUBRO			
		RESIDENCIA COMPLETA EN EL SIST. PUB. DE SALUD GCBA	14		
		RESIDENCIA COMPLETA FUERA DEL SIST. PUB. DE SALUD GCBA	10	10	
		CONCURRENCIA COMPLETA EN EL SISTE. PUB. DE SALUD GCBA	10		
		CONCURRENCIA COMPLETA FUERA DEL SISTEMA PÚBLICO DE SALUD GCBA	5		
		RUBRO	MÁX. DEL RUBRO		
		TITULO DE ESPECIALISTA (3)	3		
		ITEMS DEL RUBRO			
		IGUAL A LA ESPECIALIDAD CONCURSADA	2	2	
		OTRAS ESPECIALIDADES NORELACIONADAS CON EL CARGO	1	1	
		OTRAS PROFESIONES CONTEMPLADAS EN LA CARRERA PROFESIONAL (4)	1		
		RECERTIFICACIÓN (EN VIGENCIA)	0,5		
		RUBRO	MÁX. DEL RUBRO		
		ACTUALIZACIÓN PROFESIONAL Y FORMACIÓN CONTINUA	18		
		ITEMS DEL RUBRO			
		CURSOS Y CONGRESOS AFINES AL CARGO O ESPECIALIDAD CONCURSADOS (ACUMULABLES) (5)	8		
		ENTRE 50 Y 99 HORAS	0,25	0,75	
		ENTRE 100 Y 199 HORAS	0,50		
		ENTRE 200 Y 499 HORAS	0,75		
		MAS DE 500 HORAS C/ EVALUACION FINAL	1,00	1,15	
		CARRERA DE ESPECIALIZACIÓN UNIVERSITARIA	1,50		
		MAESTRÍAS Y RESIDENCIAS POST BÁSICAS	2,00		
		DOCTORADO	2,50		
		ASISTENCIA A CONGRESOS (HASTA 10 CONGRESOS)	0,15	0,75	
		ASISTENCIA A CONGRESOS (MÁS DE 10 CONGRESOS)	0,20		
		MIEMBRO DE COMITÉ DE ORGANIZACIÓN / CIENTÍFICO DE CONGRESOS Y/O ACTIVIDADES TÉCNICO PROFESIONALES (HASTA UN MÁX. DE 2 PUNTOS)	0,50 C/U		
		INTEGRANTE DE PANELES O MESAS REDONDAS (HASTA UN MÁXIMO DE 0,50 PTS)	0,10 C/U		
		TRABAJOS CIENTÍFICOS PRESENTADOS Y/O PUBLICACIONES REGISTRADAS (6)			
DE INVESTIGACIÓN INVESTIGADOR PRINCIPAL, PRESENTADOS EN JORNADAS, CONGRESOS Y ENTIDADES CIENTÍFICAS NACIONALES		2			
DE INVESTIGACIÓN INVESTIGADOR PRINCIPAL PRESENTADOS EN JORNADAS, CONGRESOS Y ENTIDADES CIENTÍFICAS INTERNACIONALES					
DE INVESTIGACIÓN COLABORADOR PRESENTADOS EN JORNADAS, CONGRESOS Y ENTIDADES CIENTÍFICAS NACIONALES		0,75			
DE INVESTIGACIÓN COLABORADOR RESENTADOS EN JORNADAS, CONGRESOS Y ENTIDADES CIENTÍFICAS INTERNACIONALES					
DE APORTE INDIVIDUAL					
DE APORTE EN COLABORACIÓN					
TRABAJOS CIENTIFICOS COMPLETOS O MONOGRAFÍAS PUBLICAODS EN REVISTAS NO INDEXADAS					
TRABAJOS CIENTIFICOSCOMPLETOS O MONOGRAFÍAS PUBLICADOS EN REVISTAS INDEXADAS					
LIBROS REGISTRADOS HASTA UN MÁX DE (2)					
RUBRO	MÁX. DEL RUBRO				
ANTECEDENTES EN OTROS CARGOS Y ACTIVIDAD TÉCNICO PROFESIONAL	25				
ITEMS DEL RUBRO					

EXTRA-MEDICINA CLIFE  
 MEDICINA INTERNA  
 M.N. 170.969

ROBERTO MIGUEL DURÉ  
 MÉDICO NEUMÓLOGO  
 M.N. 170.969

JOSE M. MALET RUIZ  
 Médico Neumónologo  
 Universitario  
 M.N. 143186

Nicolás S. Casco  
 Médico Neumónologo  
 M.N. 136.164  
 Verder

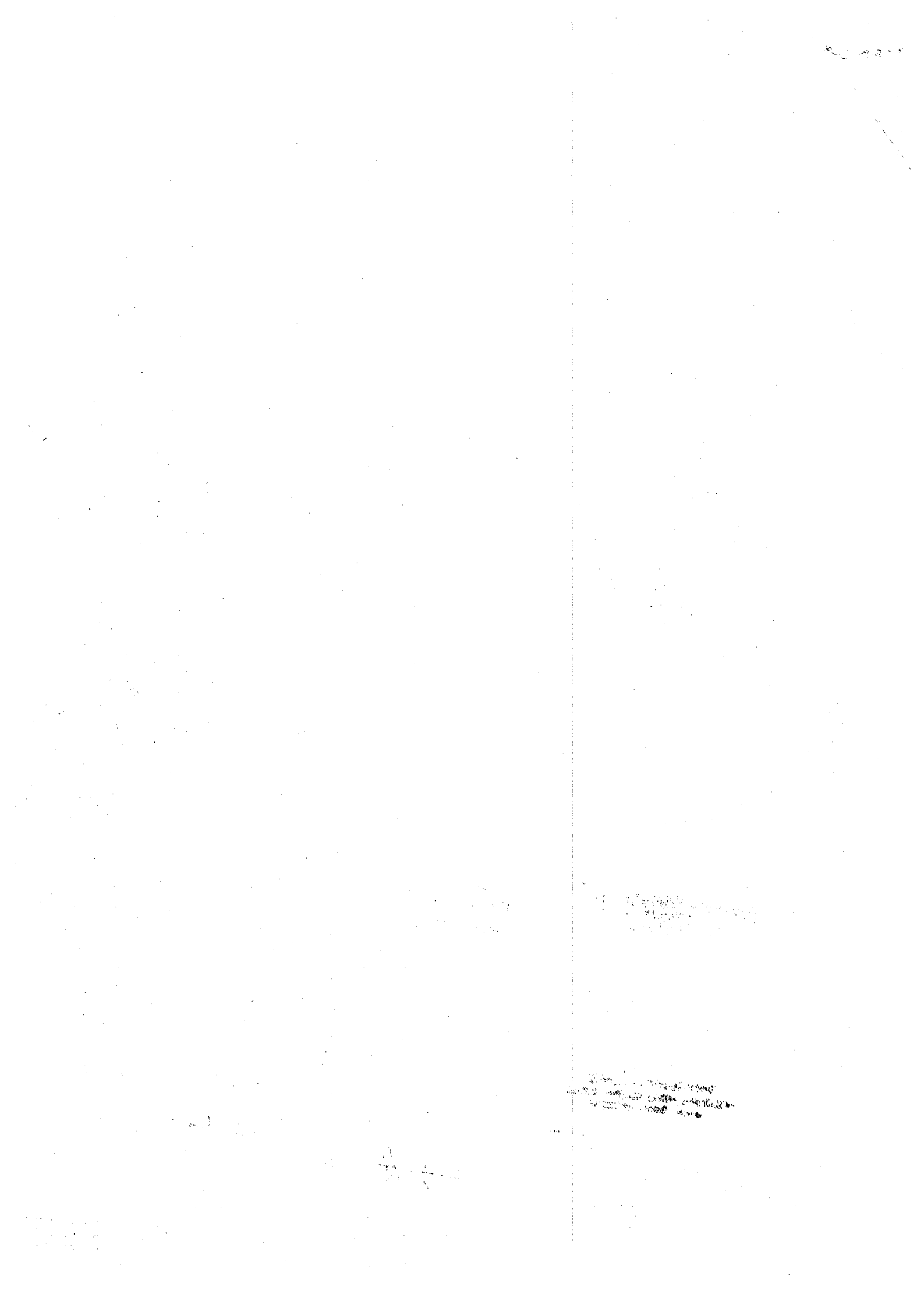



25% ANTECEDENTES/EXPERIENCIA	<b>ANTECEDENTES EN OTROS CARGOS (ACUMULABLES) (7)</b>	<b>MÁX. 10</b>	
	OTROS CARGOS EN LA UNIDAD DE ORGANIZACIÓN (EJECUCIÓN TITULAR )	4,00	
	OTROS CARGOS EN LA UNIDAD DE ORGANIZACIÓN (EJECUCIÓN SUPLENTE ) (8)	2,00	
	OTROS CARGOS EN OTRAS UNIDADES DE ORGANIZACIÓN DEL SIST. PUB. SALUD GCBA (EJECUCIÓN TITULAR)	2,00	
	OTROS CARGOS EN OTRAS UNIDADES DE ORGANIZACIÓN DEL SIST. PUB. SALUD GCBA (EJECUCIÓN SUPLENTE) (8)	1,00	
	OTROS CARGOS EN INSTITUCIONES ASISTENCIALES RECONCIDAS (9)	1,00	
	MIEMBRO TITULAR DE SOCIEDADES CIENTÍFICAS /COMITÉ CIENTÍFICO, O EVALUADOR O EDITORIAL, DE PUBLICACIONES INDEXADAS.	1,00	
	PRESIDENTE/COORDINADOR DE MESAS REDONDAS	1,00	
	PRESIDENTE/SECRETARIO DE CONGRESOS CIENTÍFICOS	2,00	
	<b>ACTIVIDAD DOCENTE NO UNIVERSITARIA</b>	<b>MÁX. 6,50</b>	
	JEFE DE RESIDENTES	3,00	
	INSTRUCTOR DE RESIDENTES	1,00	
	<b>DIRECTOR/COORDINADOR/SECRETARIO DE CURSOS : HASTA UN MÁX. DE 2,50</b>		
	• DE 50 A 199 HORAS DE DURACIÓN	0,15	
	• DE 200 A 499 HORAS DE DURACIÓN	0,30	
	• DE 500 HORAS NETAS	0,50	
	<b>ACTIVIDAD DOCENTE UNIVERSITARIA</b>	<b>MÁX. 4,50</b>	
	JEFE DE TRABAJOS PRÁCTICOS	3,00	
	AYUDANTE	1,50	4,50
	<b>BECAS Y PREMIOS</b>	<b>MÁX. 4</b>	
	PREMIOS (OTORGADOS POR UNIVERSIDADES y/o SOCIEDADES CIENTÍFICAS. (1,50 POR PREMIO) HASTA UN MÁX DE.	2,50	
	PREMIOS (OTORGADOS POR SOCIEDADES CIENTÍFICAS HOSPITALARIAS Y/O INSTITUCIONES PRIVADAS (0,50 POR PREMIO) HASTA UN MÁX. DE		
	BECAS COMPLETAS DE ESTUDIO O INVESTIGACIÓN (OBTENIDAS POR CONCURSO) MÁS DE 6 MESES	3,00	
	BECAS COMPLETAS DE ESTUDIO O INVESTIGACIÓN (OBTENIDAS POR CONCURSO) MENOS DE 6 MESES	1,50	
	<b>TOTAL PUNTAJE ANTIGÜEDAD - FORMACIÓN - ANTECEDENTES</b>	<b>65</b>	21,25
30% <b>TOTAL PUNTAJE EXÁMEN</b>	<b>30,00</b>	28,5	
5% <b>TOTAL PUNTAJE ENTREVISTA PERSONAL</b>	<b>5,00</b>		

21,25  
28,5  
54,25

  
**ROBERTO MIGUEL DURÉ**  
 MÉDICO NEUMONÓLOGO  
 M.N. 70.969

  
**JOSE M. MALET RUIZ**  
 Médico Neumólogo  
 Universitario  
 M.N. 143186

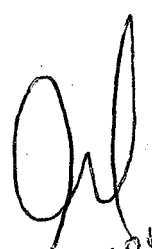
  
 Helena  
 12/12/23

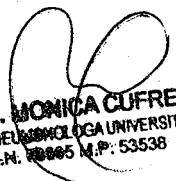
  
**DRA. MONICA CUFRE**  
 MÉDICA NEUMONÓLOGA UNIVERSITARIA  
 M.N. 70885 M.P. 53538

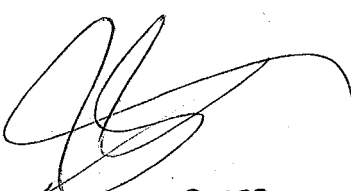
  
**Nicolás S. Casco**  
 Médico Neumólogo  
 M.N. 136.164  
 needer

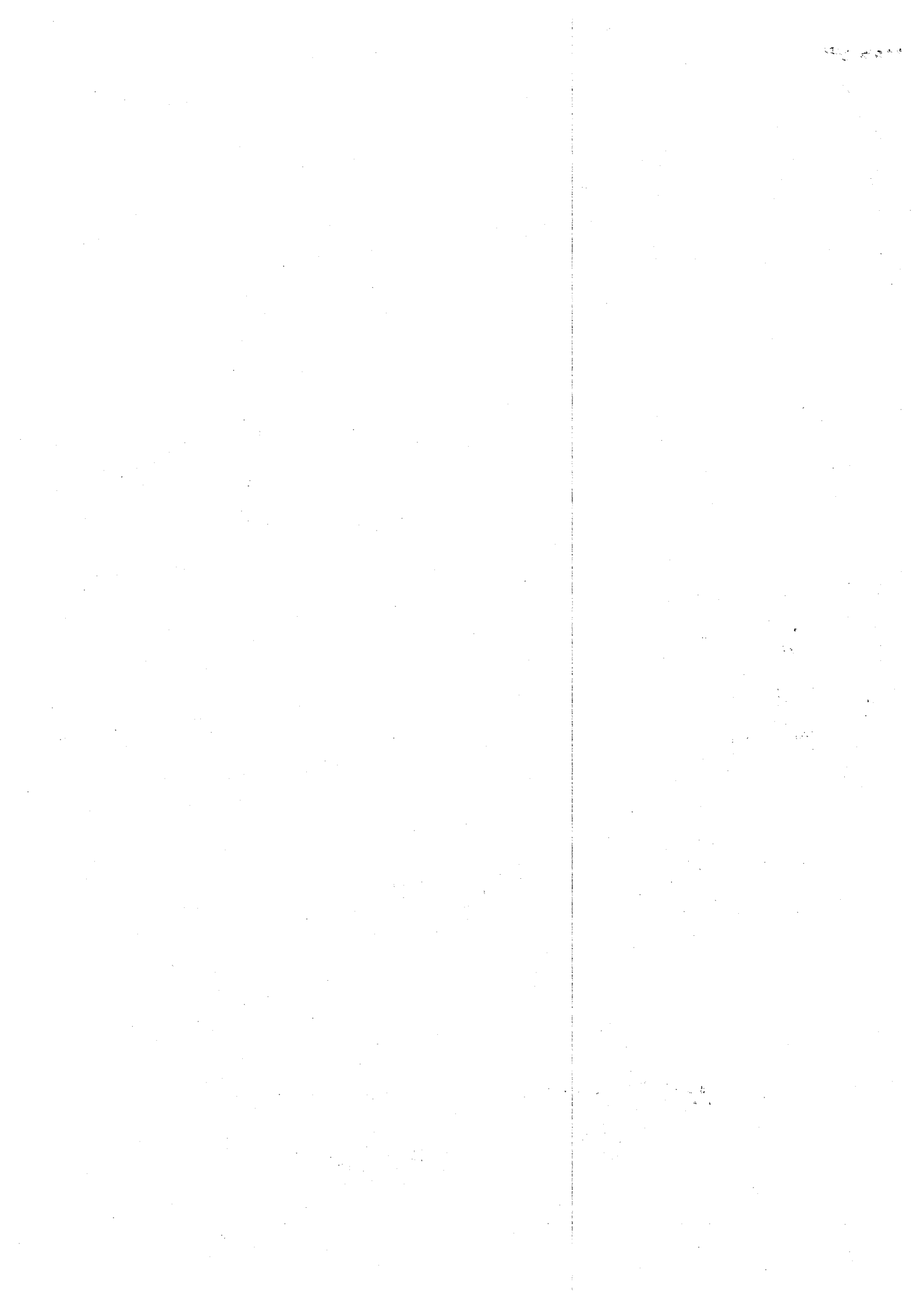

CV 1 L 2334984.127-4

Prey LAURA

5-12-23

INGRESO A LA CARRERA Y CARGOS DE EJECUCIÓN

INGRESO A LA CARRERA Y CARGOS DE EJECUCIÓN

5%	ANTIGÜEDAD	RUBRO	MÁX. DEL RUBRO		
		ANTIGÜEDAD (1)		5	
ITEMS DEL RUBRO					
		RESIDENCIA / CONCURRENCIA COMPLETA EN LA UNIDAD ORGANIZATIVA CONVOCANTE HASTA UN MÁX. DE 3	3	3	
		OTROS CARGOS (TITULAR - REEMPLAZANTE - SUPLENTE EN OTRAS UNIDADES ORGANIZATIVAS DEL SISTEMA DE SALUD PUB. DE GCBA (HASTA UN MÁX. DE 4 PUNTOS)	0,50 POR AÑO		
35%	FORMACIÓN/CAPACITACIÓN/ACTUALIZACIÓN	RUBRO	MÁX. DEL RUBRO		
		RESIDENCIAS Y CONCURRENCIAS (2)		14	
		ITEMS DEL RUBRO		PUNTAJE POR ITEM	
		RESIDENCIA COMPLETA EN EL SIST. PUB. DE SALUD GCBA		14	14
		RESIDENCIA COMPLETA FUERA DEL SIST. PUB. DE SALUD GCBA		10	
		CONCURRENCIA COMPLETA EN EL SISTE. PUB. DE SALUD GCBA		10	
		CONCURRENCIA COMPLETA FUERA DEL SISTEMA PÚBLICO DE SALUD GCBA		5	
		RUBRO		MÁX. DEL RUBRO	
		TITULO DE ESPECIALISTA (3)		3	
		ITEMS DEL RUBRO		PUNTAJE POR ITEM	
		IGUAL A LA ESPECIALIDAD CONCURSADA		2	2
		OTRAS ESPECIALIDADES NO RELACIONADAS CON EL CARGO		1	
		OTRAS PROFESIONES CONTEMPLADAS EN LA CARRERA PROFESIONAL (4)		1	
		RECERTIFICACIÓN (EN VIGENCIA)		0,5	
		RUBRO		MÁX. DEL RUBRO	
		ACTUALIZACIÓN PROFESIONAL Y FORMACIÓN CONTINUA		18	
		ITEMS DEL RUBRO		PUNTAJE POR ITEM	
		CURSOS Y CONGRESOS AFINES AL CARGO O ESPECIALIDAD CONCURSADOS (ACUMULABLES) (5)		8	
		ENTRE 50 Y 99 HORAS		0,25	0,25
		ENTRE 100 Y 199 HORAS		0,50	
		ENTRE 200 Y 499 HORAS		0,75	
		MAS DE 500 HORAS C/ EVALUACION FINAL		1,00	
		CARRERA DE ESPECIALIZACIÓN UNIVERSITARIA		1,50	1,50
MAESTRÍAS Y RESIDENCIAS POST BÁSICAS		2,00			
DOCTORADO		2,50			
ASISTENCIA A CONGRESOS (HASTA 10 CONGRESOS)		0,15			
ASISTENCIA A CONGRESOS (MÁS DE 10 CONGRESOS)		0,20	1,20		
MIEMBRO DE COMITÉ DE ORGANIZACIÓN / CIENTÍFICO DE CONGRESOS Y/O ACTIVIDADES TÉCNICO PROFESIONALES (HASTA UN MÁX. DE 2 PUNTOS)		0,50 C/U			
INTEGRANTE DE PANELES O MESAS REDONDAS (HASTA UN MÁXIMO DE 0,50 PTS)		0,10 C/U	0,20		
TRABAJOS CIENTÍFICOS PRESENTADOS Y/O PUBLICACIONES REGISTRADAS (6)					
DE INVESTIGACIÓN INVESTIGADOR PRINCIPAL PRESENTADOS EN JORNADAS, CONGRESOS Y ENTIDADES CIENTÍFICAS NACIONALES			3		
DE INVESTIGACIÓN INVESTIGADOR PRINCIPAL PRESENTADOS EN JORNADAS, CONGRESOS Y ENTIDADES CIENTÍFICAS INTERNACIONALES					
DE INVESTIGACIÓN COLABORADOR PRESENTADOS EN JORNADAS, CONGRESOS Y ENTIDADES CIENTÍFICAS NACIONALES			5,25		
DE INVESTIGACIÓN COLABORADOR PRESENTADOS EN JORNADAS, CONGRESOS Y ENTIDADES CIENTÍFICAS INTERNACIONALES					
DE APOORTE INDIVIDUAL			1,50		
DE APOORTE EN COLABORACIÓN					
TRABAJOS CIENTÍFICOS COMPLETOS O MONOGRAFÍAS PUBLICADOS EN REVISTAS NO INDEXADAS					
TRABAJOS CIENTÍFICOS COMPLETOS O MONOGRAFÍAS PUBLICADOS EN REVISTAS INDEXADAS					
LIBROS REGISTRADOS HASTA UN MÁX DE (2)					
		RUBRO	MÁX. DEL RUBRO		
ANTECEDENTES EN OTROS CARGOS Y ACTIVIDAD TÉCNICO PROFESIONAL		25			
ITEMS DEL RUBRO		PUNTAJE POR ITEM			

ROBERTO MIGUEL DURE  
MÉDICO NEUMONÓLOGO  
M.N. 70.969

JOSE M. MALET RUIZ  
Médico Neumólogo  
Universitario  
M.N. 143186

Nicolás S. Casco  
Médico Neumólogo  
M.N. 136.164

DR. MONICA CUFFRE  
MÉDICA NEUMONÓLOGA UNIVERSITARIA  
M.N. 43846 M.P. 53838

Prey Laura  
11/12/23

Veedor

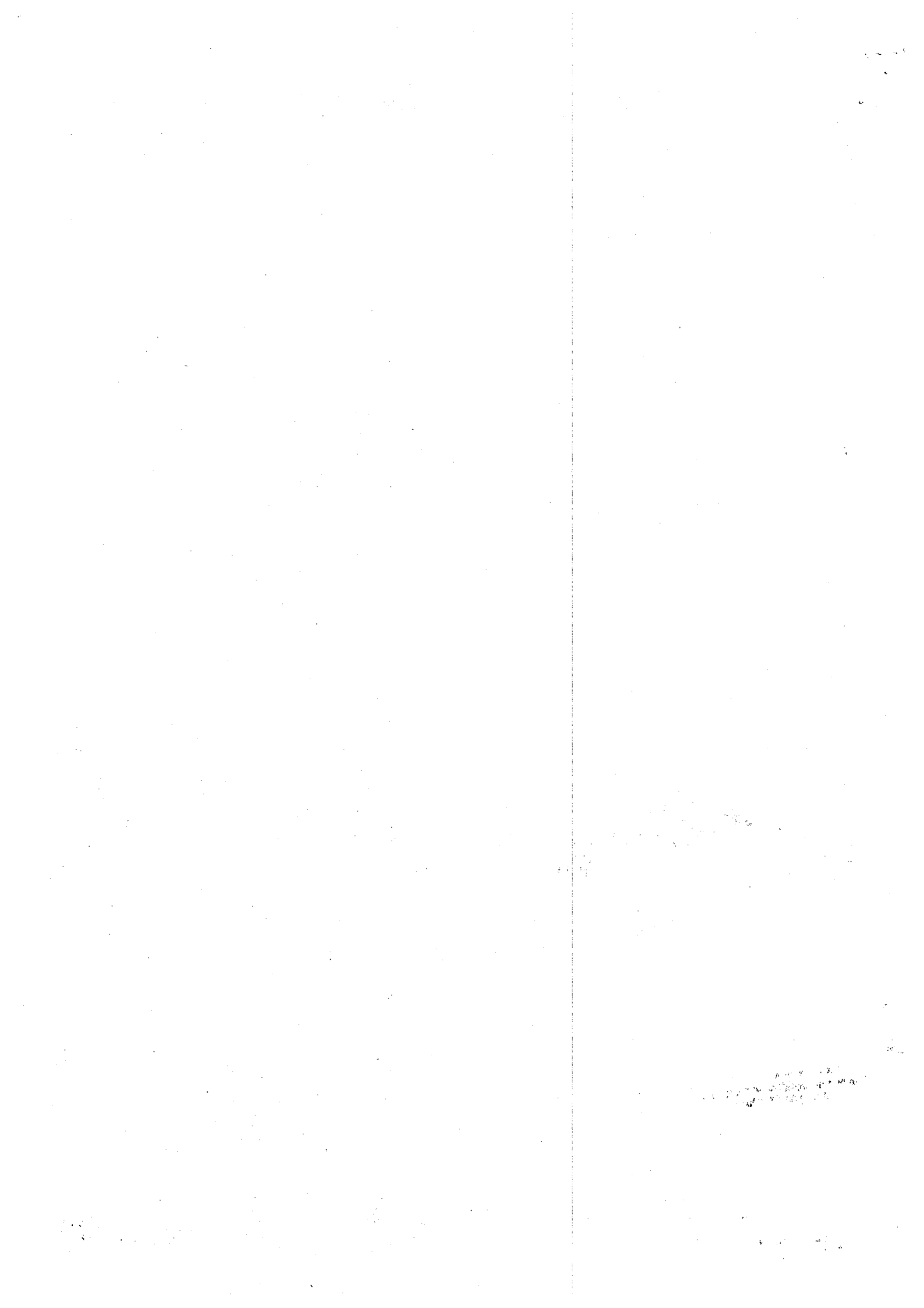

25%

ANTECEDENTES/EXPERIENCIA

ANTECEDENTES EN OTROS CARGOS (ACUMULABLES) (7)	MAX 10		
OTROS CARGOS EN LA UNIDAD DE ORGANIZACIÓN (EJECUCIÓN TITULAR )	4,00		
OTROS CARGOS EN LA UNIDAD DE ORGANIZACIÓN (EJECUCIÓN SUPLENTE ) (8)	2,00		
OTROS CARGOS EN OTRAS UNIDADES DE ORGANIZACIÓN DEL SIST. PUB. SALUD GCBA (EJECUCIÓN TITULAR)	2,00		
OTROS CARGOS EN OTRAS UNIDADES DE ORGANIZACIÓN DEL SIST. PUB. SALUD GCBA (EJECUCIÓN SUPLENTE) (8)	1,00		
OTROS CARGOS EN INSTITUCIONES ASISTENCIALES RECONCIDAS (9)	1,00		
MIEMBRO TITULAR DE SOCIEDADES CIENTÍFICAS /COMITÉ CIENTÍFICO, O EVALUADOR O EDITORIAL, DE PUBLICACIONES INDEXADAS.	1,00		
PRESIDENTE/COORDINADOR DE MESAS REDONDAS	2,00		
PRESIDENTE/SECRETARIO DE CONGRESOS CIENTÍFICOS	1,00		
ACTIVIDAD DOCENTE NO UNIVERSITARIA	MAX 6,50		
JEFE DE RESIDENTES	3,00		
INSTRUCTOR DE RESIDENTES	1,00		3
DIRECTOR/COORDINADOR/SECRETARIO DE CURSOS : HASTA UN MÁX. DE 2,50			
• DE 50 A 199 HORAS DE DURACIÓN	0,15		
• DE 200 A 499 HORAS DE DURACIÓN	0,30		
• DE 500 HORAS NETAS	0,50		
ACTIVIDAD DOCENTE UNIVERSITARIA	MAX 4,50		
JEFE DE TRABAJOS PRÁCTICOS	3,00		
AYUDANTE	1,50		
BECAS Y PREMIOS	MAX 4		
PREMIOS (OTORGADOS POR UNIVERSIDADES y/o SOCIEDADES CIENTÍFICAS. (1,50 POR PREMIO) HASTA UN MÁX. DE.	2,50		
PREMIOS (OTORGADOS POR SOCIEDADES CIENTÍFICAS HOSPITALARIAS Y/O INSTITUCIONES PRIVADAS (0,50 POR PREMIO) HASTA UN MÁX. DE.			
BECAS COMPLETAS DE ESTUDIO O INVESTIGACIÓN (OBTENIDAS POR CONCURSO) MÁS DE 6 MESES	3,00		
BECAS COMPLETAS DE ESTUDIO O INVESTIGACIÓN (OBTENIDAS POR CONCURSO) MENOS DE 6 MESES	1,50		
TOTAL PUNTAJE ANTIGÜEDAD - FORMACIÓN - ANTECEDENTES	65		34,9
30% TOTAL PUNTAJE EXÁMEN	30,00		25
5% TOTAL PUNTAJE ENTREVISTA PERSONAL	5,00		5

34,9  
25  
5  
64,9

ROBERTO MIGUEL DURÉ  
MÉDICO NEUMONÓLOGO  
M.N. 70.969

JOSE M. MALET RUIZ  
Médico Neumonólogo  
Universitario  
M.N. 143186

Dra. MONICA GUFRE  
MÉDICA NEUMONÓLOGA UNIVERSITARIA  
M.N. 63046 M.P. 53538

Nicolás S. Casco  
Médico Neumonólogo  
M.N. 136.184

Weeder

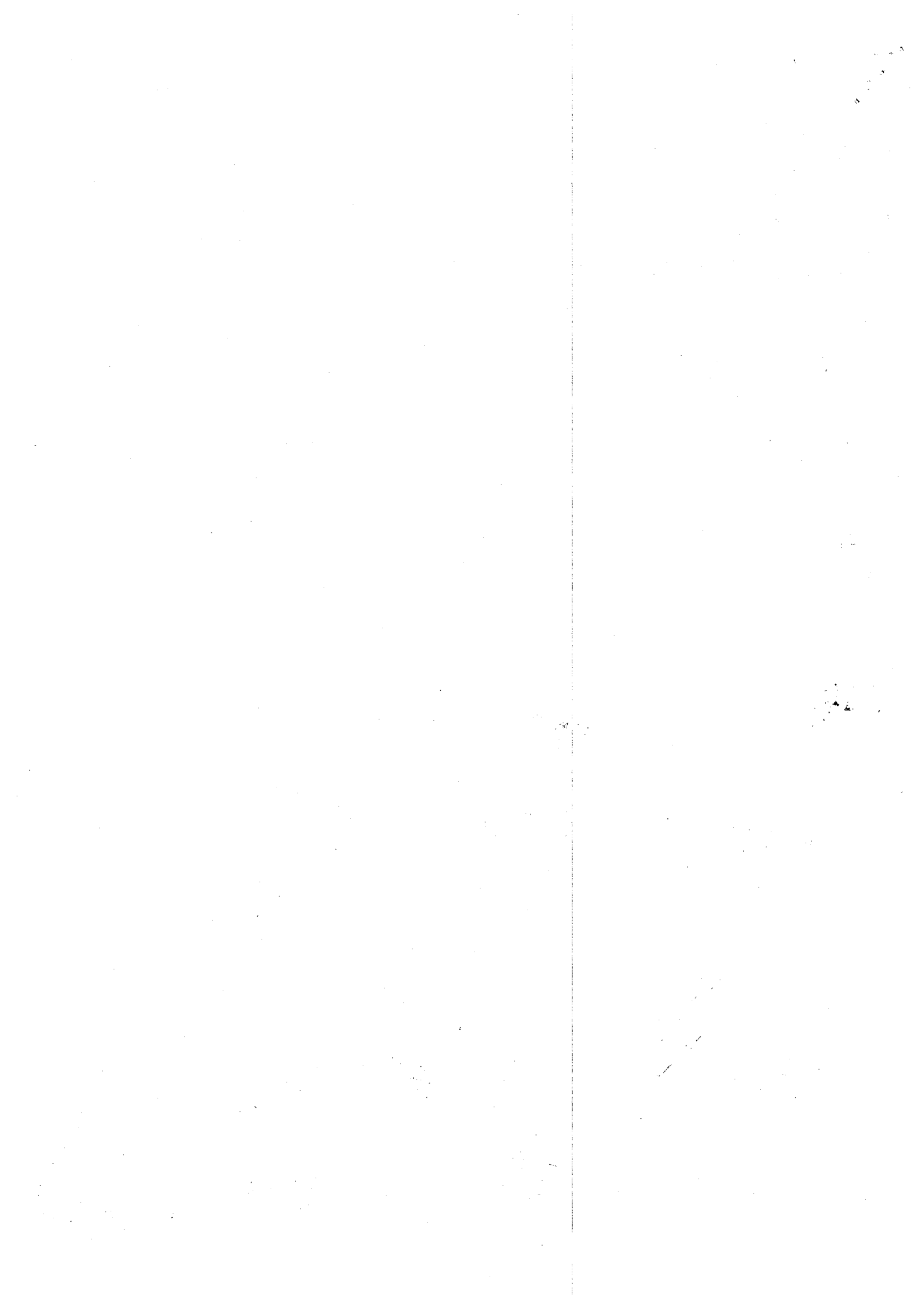

Reacciones Adversas = Antifolicos a TB MDR.

- 1) Bedaquilina: Prolongación del intervalo QT: se debe suspender con se debe tener precaución al ASOCIAR a otros drogas con mismo efecto como Levofloxacina, moxifloxacina
  - Hepatotoxicidad \*
- 2) Linezolid: Presente una de las drogas con mayor perfil de efectos adversos
  - Mielosupresión produce trombocitopenia, Anemia y leucopenia principalmente en los primeros 2 meses de tratamiento
  - Neuropatía periférica: Aumenta el riesgo con los meses de tratamiento puede haber 2 formas severas incoercitables
  - Neuritis óptica
- 3) Clofazina: Tiene toxicidad neuropsiquiátrica puede producir letargo, Depresión, Brote psicótico Ideación suicida, Convulsiones
- 4) Clofazina: Produce coloración parduzca de la piel por acumulación en tejidos grasos
  - Prolongación del QT
- 5) Pretomanid: Produce mielosupresión. principalmente Anemia Prolongación del intervalo QT
- 6) Etionamida: Hipotiroidismo, principalmente sub clínico intolerancia gástrica
- 7) Levofloxacina / Moxifloxacina: Prolongación del intervalo QT (principalmente moxifloxacina). TENDINITIS, rotura de tendón de Aquiles
- 8) Isoniazida: Utilizada en altas dosis en algunos esquemas para TB MDR:
  - Hepatotoxicidad
  - Farmacodermia
  - síndrome LUPUS like

\* La Bedaquilina se metaboliza por citocromo P450 por lo que, las drogas que inducen el CYP450 ↓ los niveles sericos de esta droga (ej: Rifampicina, Efavirenz, Fenitoina) así mismo las drogas que inhiben el CYP450 aumentan los niveles de esta droga (ej: azoles, algunos macrolidos, inhibidores de proteasa)

PAS - intolerancia pasiva, vomitos, dolor abdominal

estreñimiento - Mezcla de 7 to PAS codon vestibular  
- inserción renal  
complicaciones locales e año de colocación.

calorificación / cefalea      inserción renal.

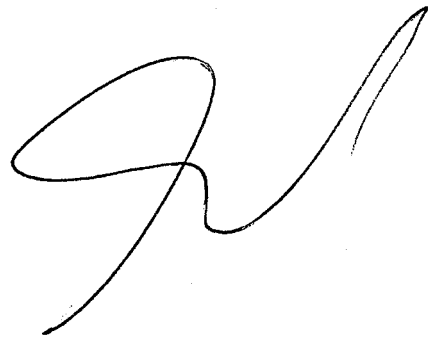





GOBIERNO DE LA CIUDAD DE BUENOS AIRES  
"1983-2023. 40 Años de Democracia"

**Hoja Adicional de Firmas**  
**Informe gráfico**

**Número:**

Buenos Aires,

**Referencia:** S/ Documentación CPA Médico/a de Planta (Neumonología)

---

El documento fue importado por el sistema GEDO con un total de 16 pagina/s.