

Ciudad Autónoma de Buenos Aires, 25 de septiembre de 2023.

Poda en Plaza de Mayo

Tres ejemplares maduros de plátanos presentan sobre la corteza, dejando expuesto el leño al accionar del clima y los patógenos. Se bajó la carga de las ramas con huecos hasta no encontrar madera comprometida (podredumbre), según lo indicado en las fotografías adjuntas.

Por otro lado, se detectaron ramas apicales secas en otros tres plátanos y se procedió al retiro mediante poda.

Estos 6 ejemplares a tratar no son árboles notables que motiven un tratamiento especial.

La poda tuvo cortes limpios, sin desgarros, perpendiculares al eje de la rama y dejando la menor superficie de madera expuesta.

ANTES

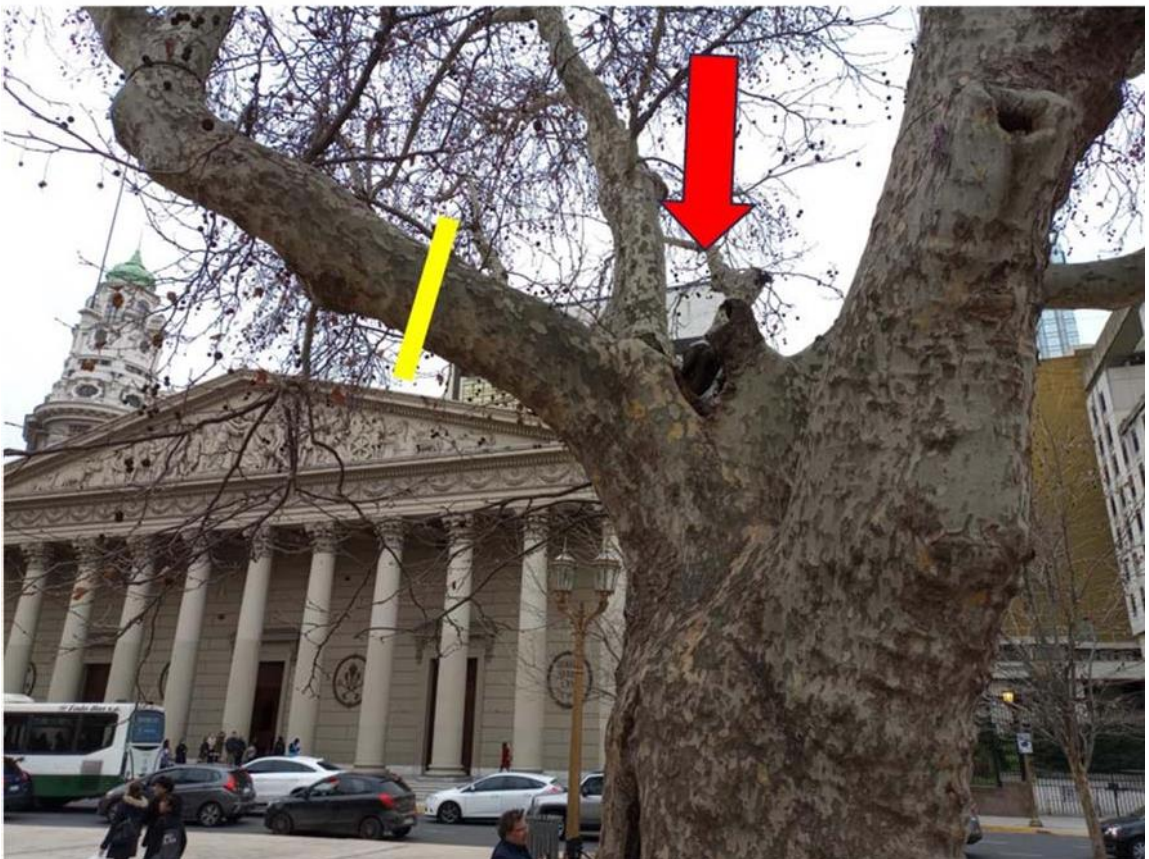

Ejemplar 1 de plátano a intervenir. Con una flecha roja se marca la cavidad que provoca un riesgo creciente de caída de ramas. La línea amarilla indica el lugar a podar para disminuir carga de la rama y favorecer un rebrote.

DESPUÉS



ANTES

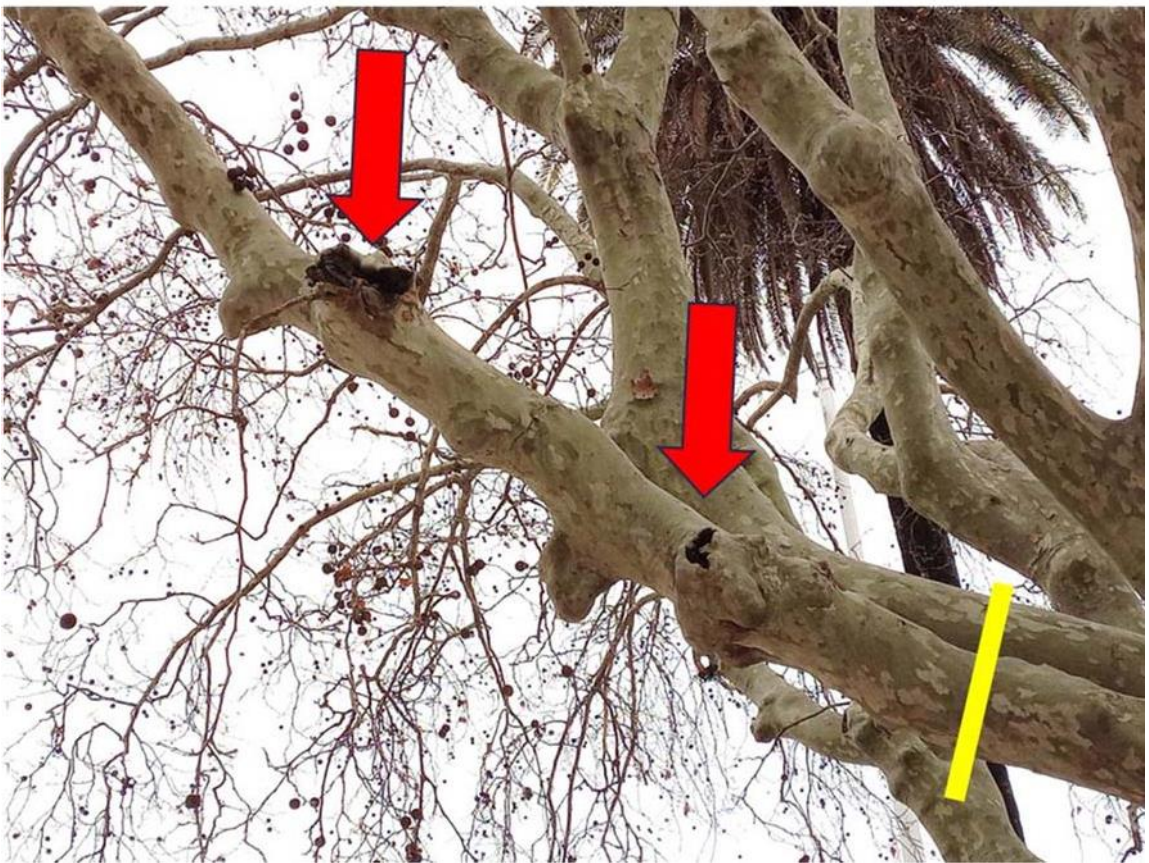
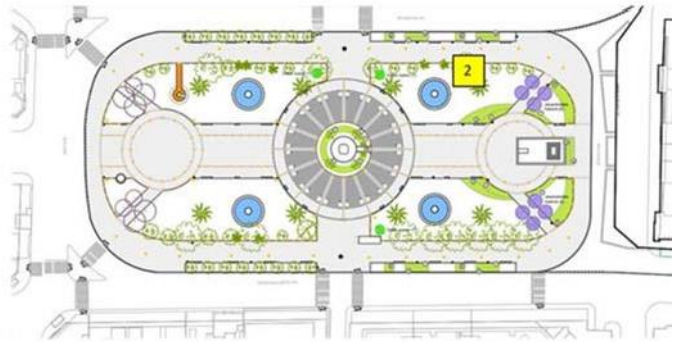

Ejemplar 2 de plátano a intervenir. Con flechas rojas se marcan las cavidades que provocan riesgo creciente de caída de la rama. La línea amarilla indica el lugar a podar para disminuir carga de la rama y favorecer un rebrote.

DESPUÉS

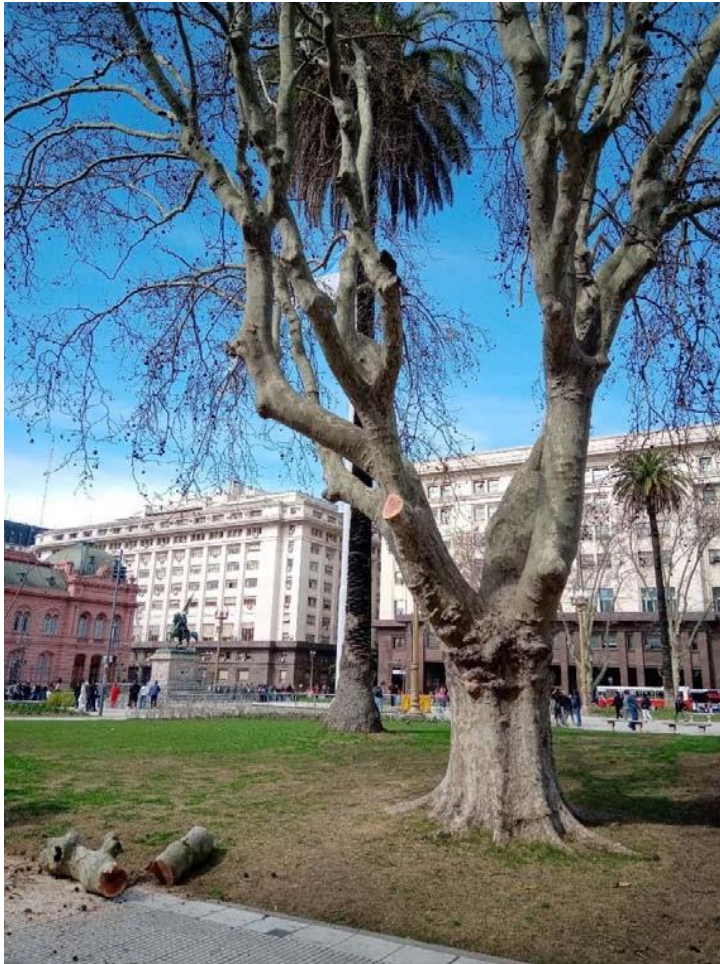

ANTES

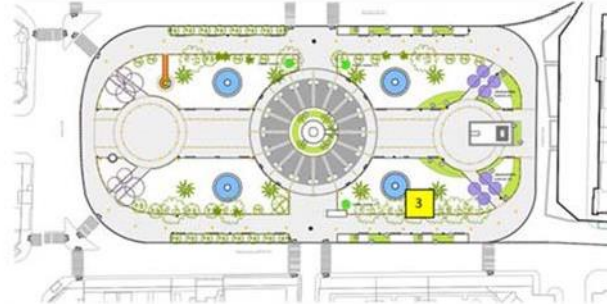

Ejemplar 3 de plátano a intervenir. Con una flecha roja se marca la cavidad que provoca un riesgo creciente de caída de ramas. La línea amarilla indica el lugar a podar para disminuir carga de la rama y favorecer un rebrote.

DESPUÉS



Eduardo Haene
Ingeniero Agrónomo
Matrícula CPIA 18008 01 01