

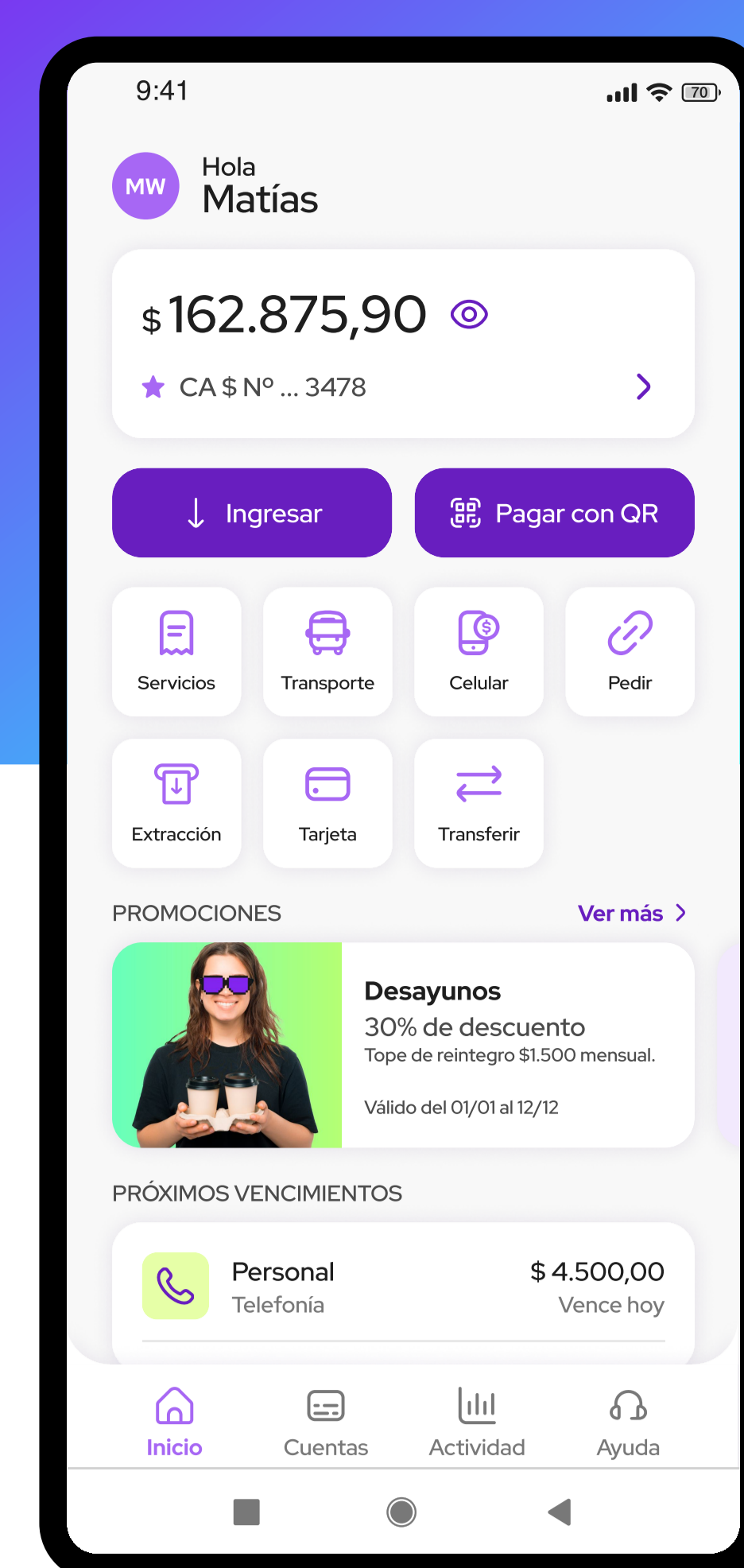

Tu billetera urbana

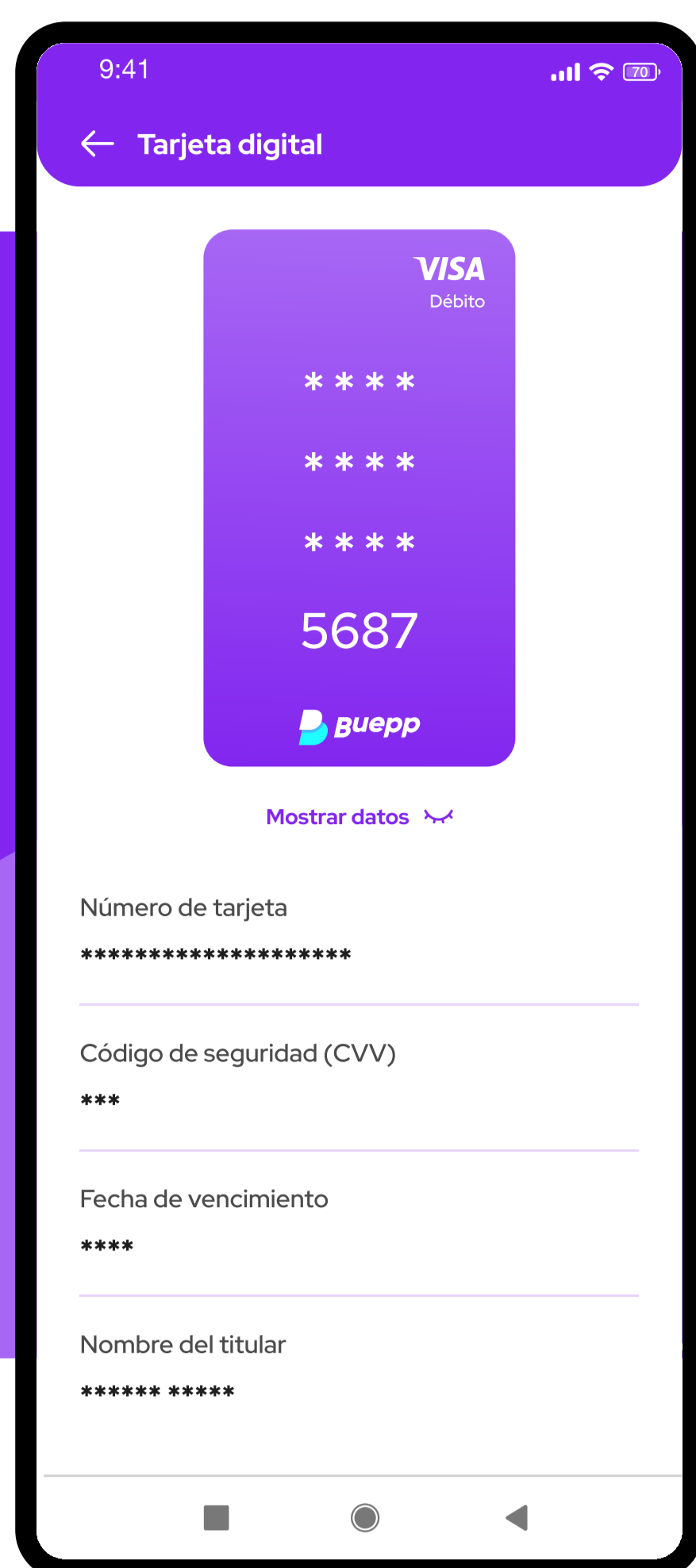

¡Hola! Te contamos que para poder acceder a tu beneficio deberás abrir una cuenta Buepp.



¡Tu Tarjeta de Débito es Digital!

- Una vida sin plástico
- No más trámites presenciales



¿Cómo abro mi cuenta en Buepp?

Regístrate en Buepp con tu email y elegí una contraseña. Te enviaremos un código de validación a tu email.

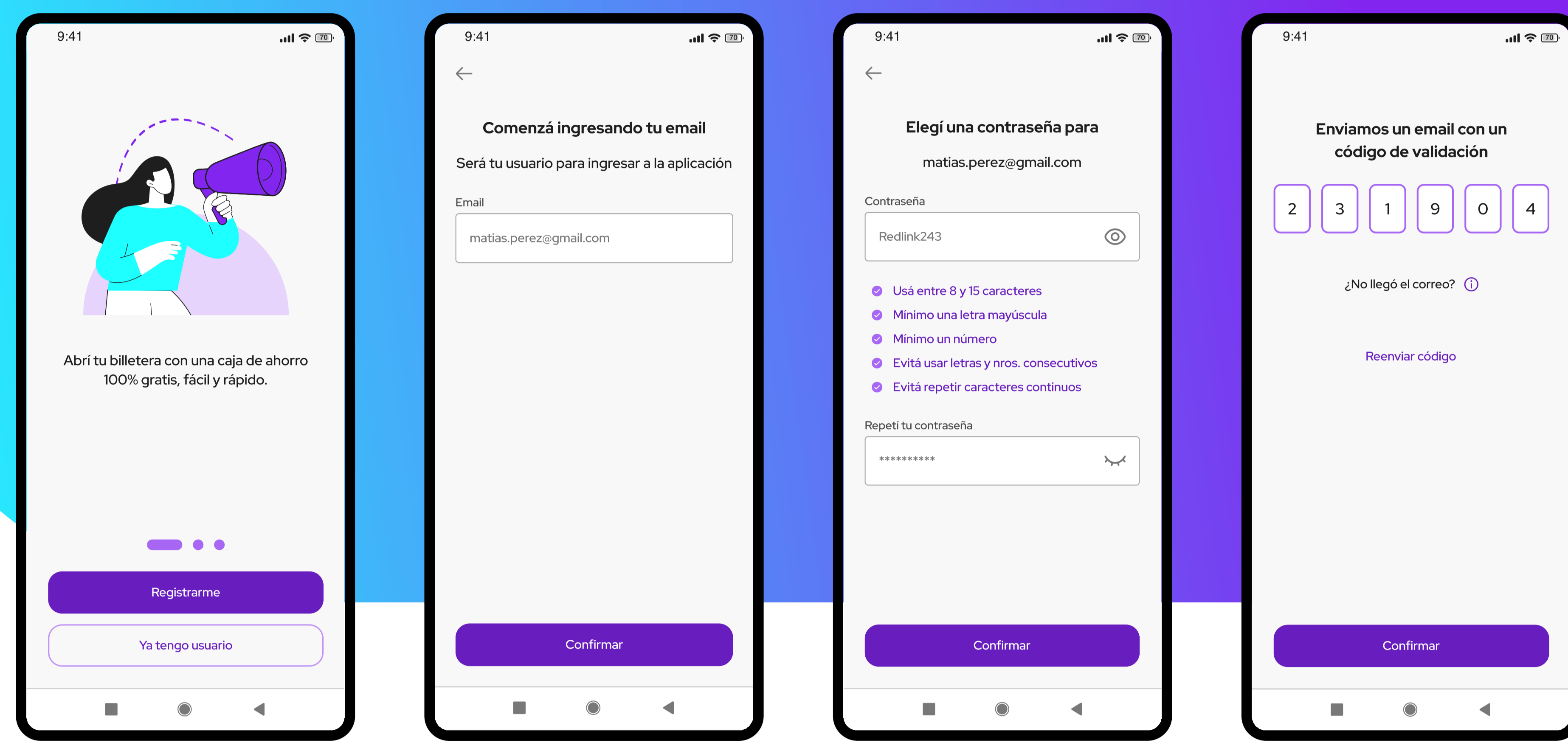
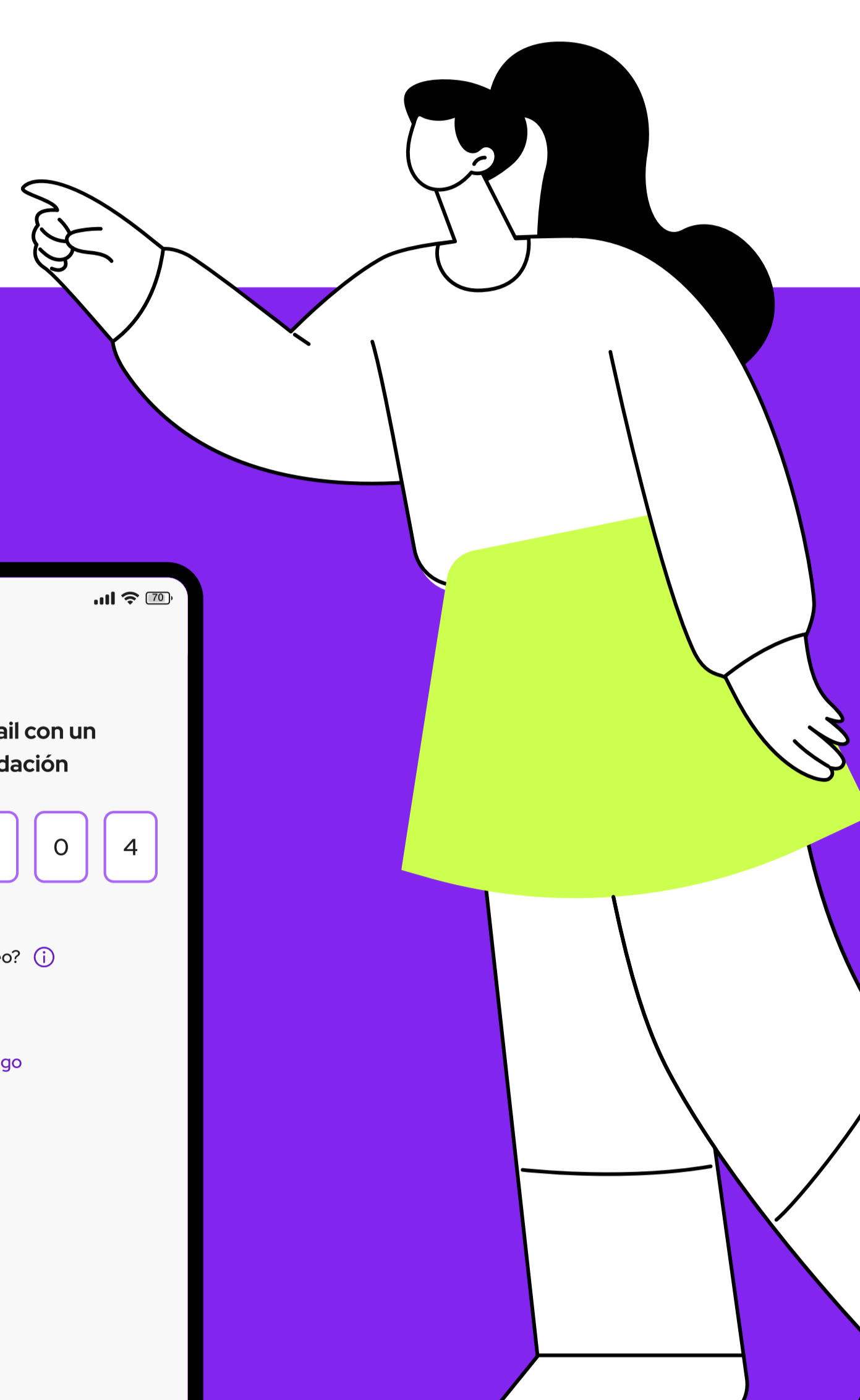

Para continuar con la apertura de tu cuenta, te solicitaremos tomar una foto de tu DNI, completar algunos datos y sacarte una selfie.

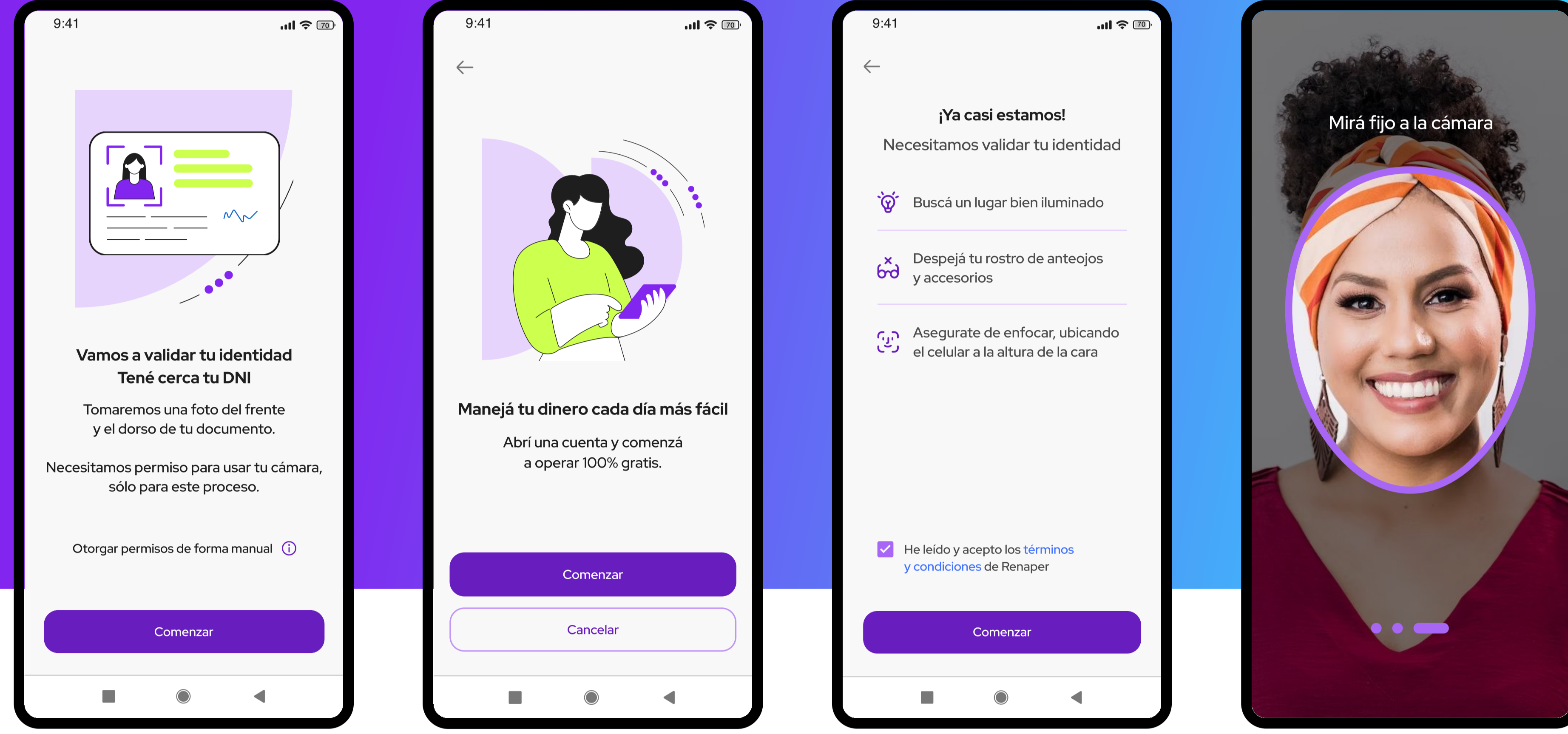

Por último, te pediremos que aceptes los términos y condiciones. ¡Listo! Ya sos parte de Buepp 😊

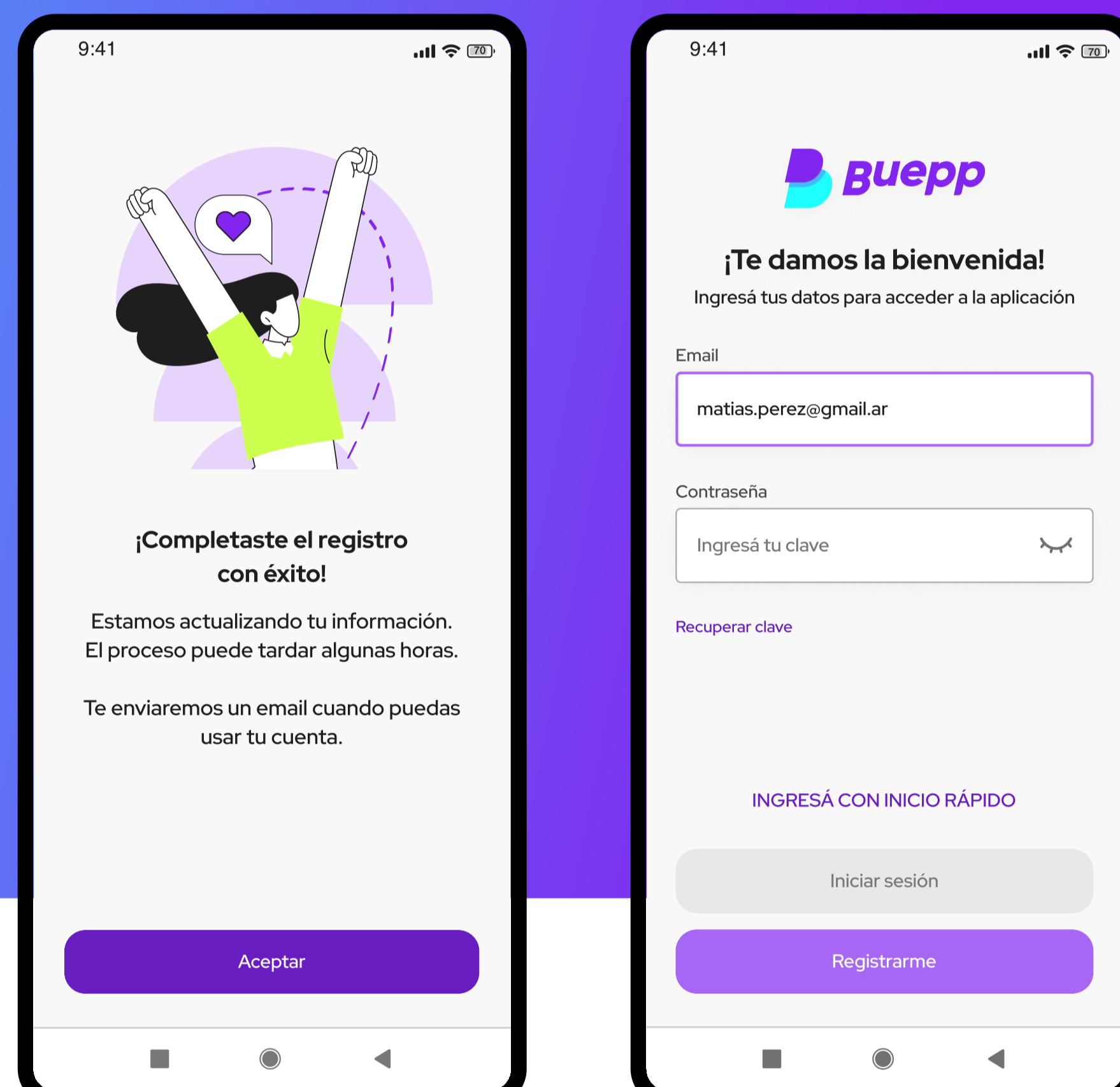
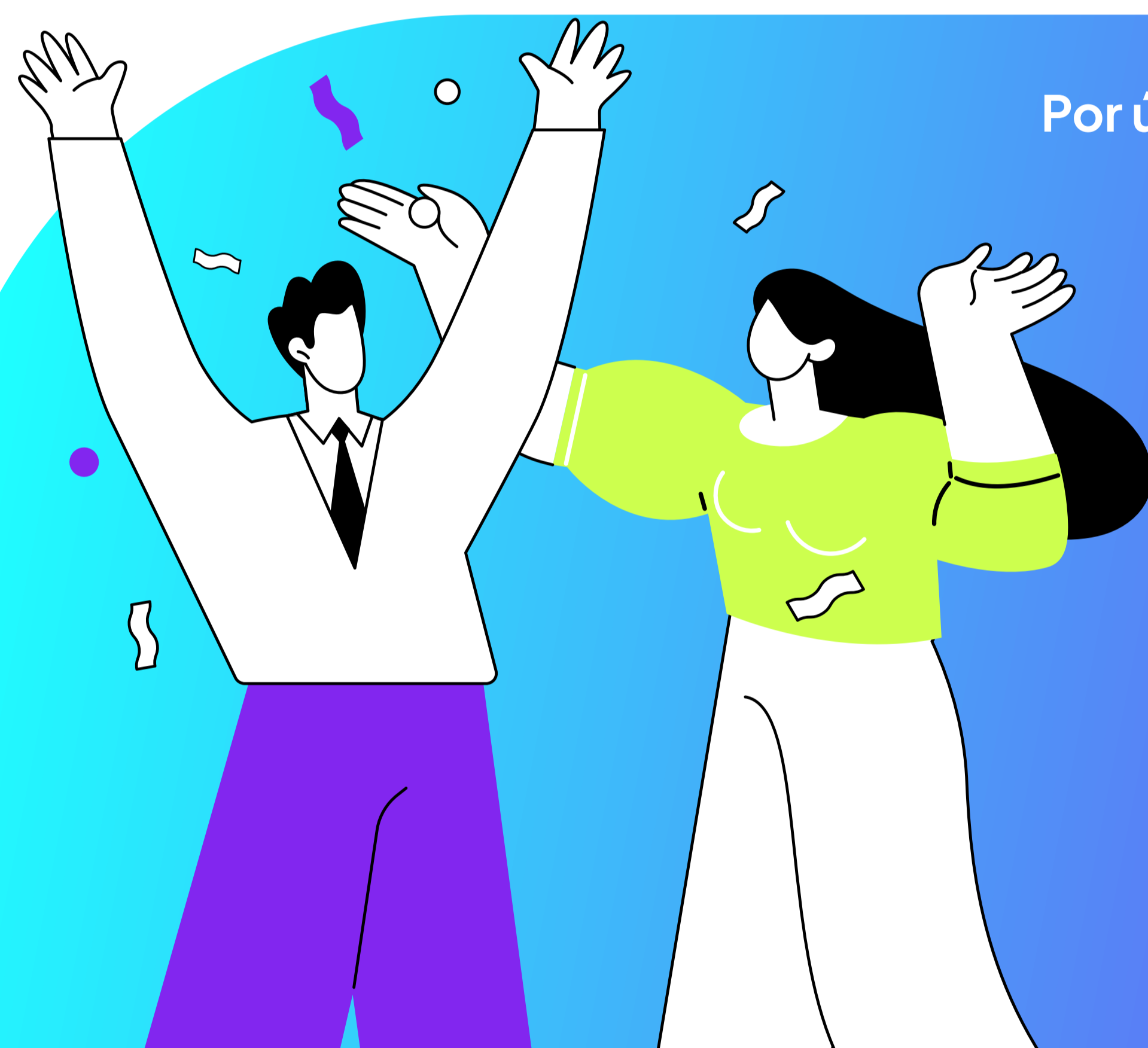

Asociá tu Tarjeta Prepaga

Una vez terminado el registro en Buepp podés asociar tu tarjeta prepaga, y ¡empezar a usarla!

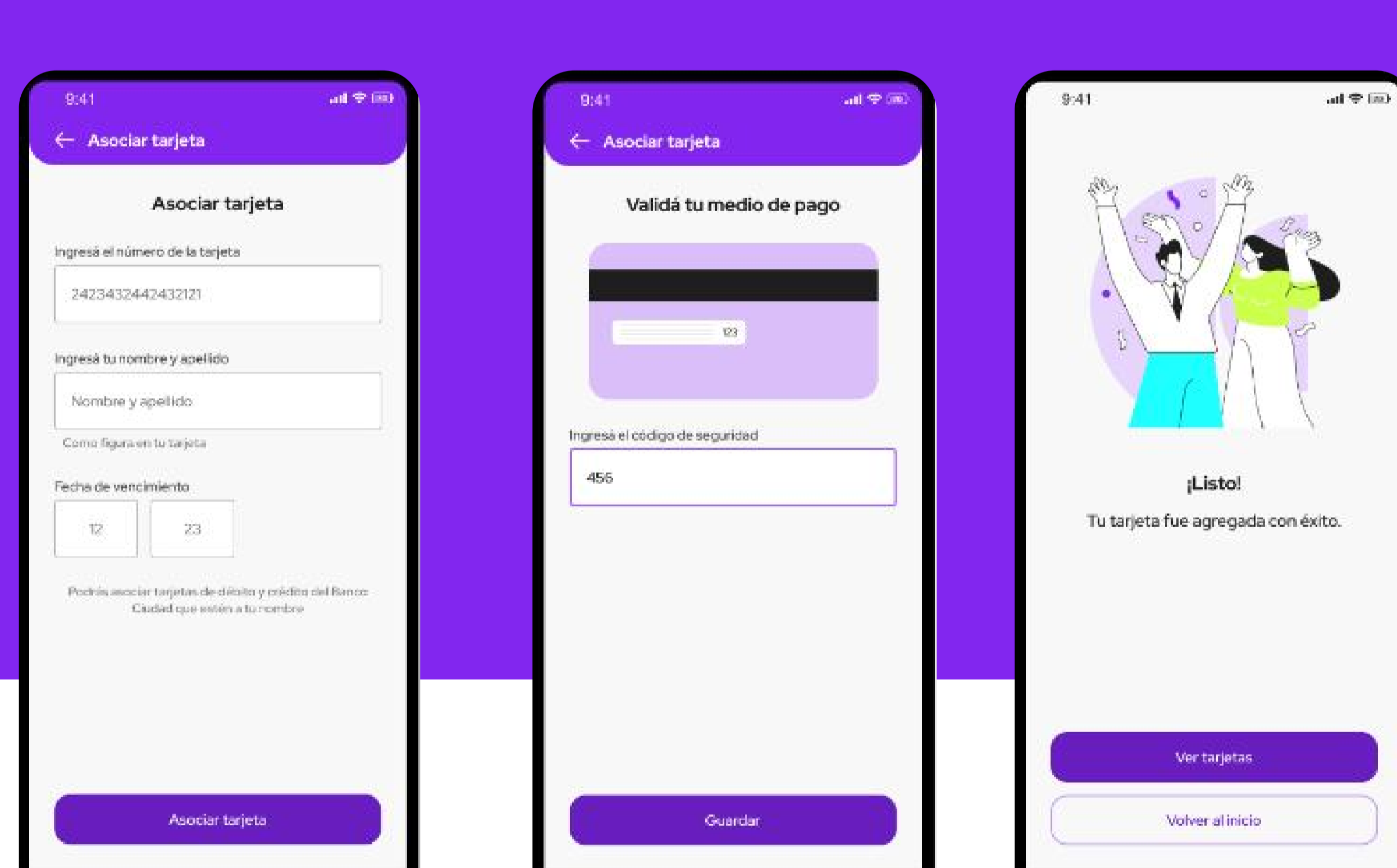

Con Buepp tenés:

- Transferencias
- Pagos QR
- Envío de dinero
- Órdenes de Extracción sin Tarjeta de Débito
- Recarga de Transporte
- Pago de Servicios
- Recarga de Celular
- Ingreso de Dinero
- Atención Chatbot
- Alcance nacional



Además tus compras con Buepp vienen con beneficios. ¡Ahorrá y disfrutá promos exclusivas todos los días!

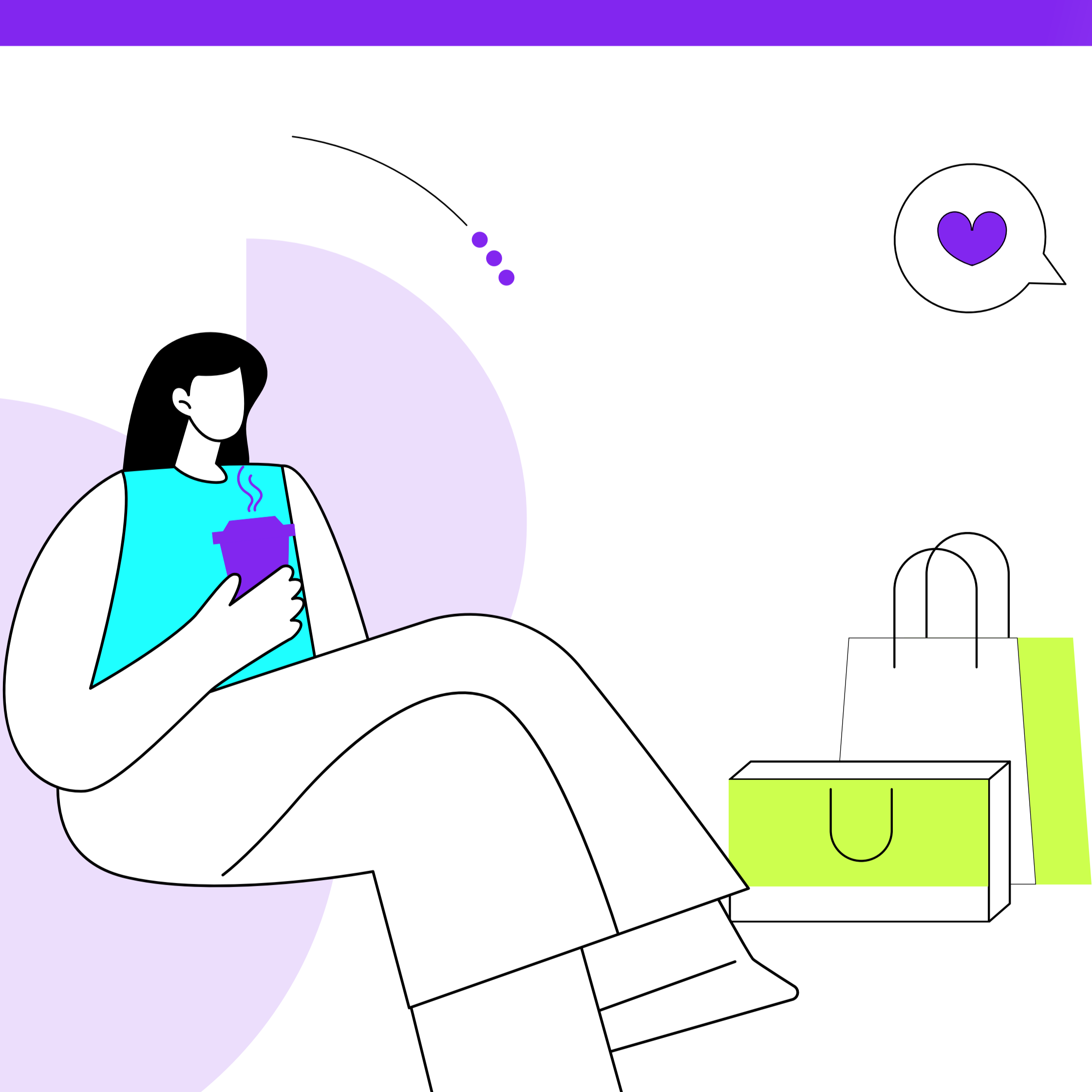

Para cualquier duda sobre la apertura de tu cuenta podés comunicarte al Whatsapp de Bit.

Opción: BILLETERA BUEPP



Escaneá el QR y descargate Buepp

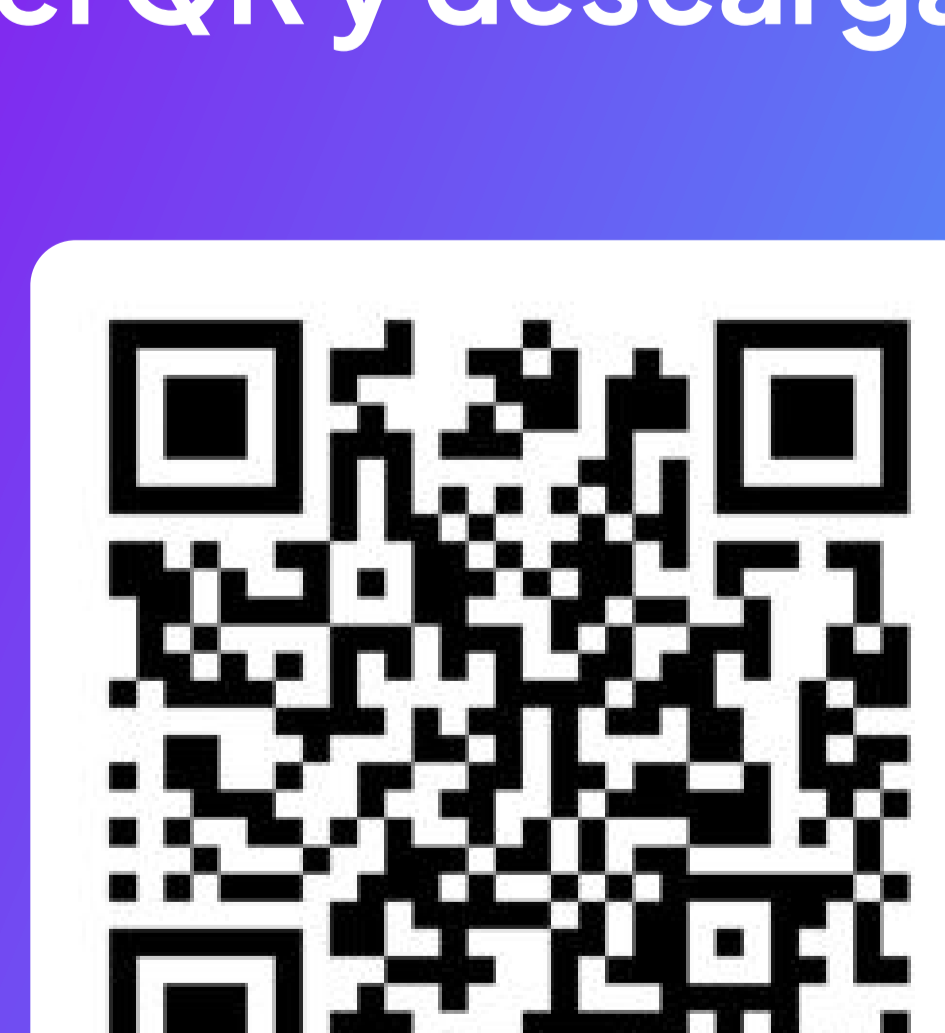

Ahora podés moverte de manera simple y ágil por la ciudad. Buepp va con vos.

