

Creación de cuenta en miBA

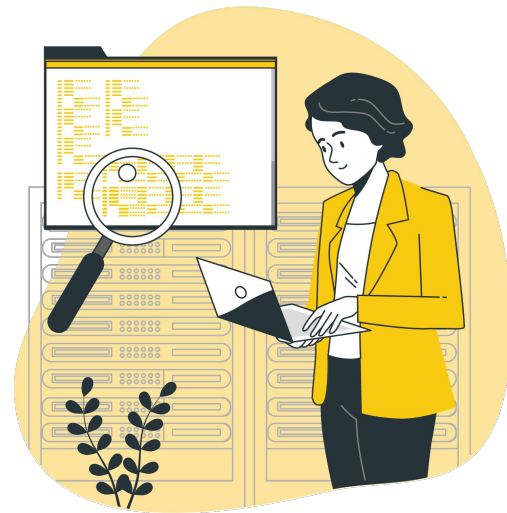

- Crea tu cuenta **siguiendo estos pasos.**



Para crear tu cuenta en miBA te sugerimos que:



Te registres con un **email personal y privado** al cual tengas acceso.



Tus datos coincidan con tu Documento Nacional de Identidad, ya que es necesario para que puedas realizar los trámites en la Ciudad.

Ingresá a tu cuenta de la Ciudad

Ingresar con email

 Ingresar con AGIP

[¿Tenés problemas con tu mail?](#)

[¿Olvidaste tu contraseña?](#)

¿No tenés una cuenta? [Creá una nueva](#)

1. Ingresá a login.buenosaires.gob.ar.

2. Cliqueá en la opción '**Creá una nueva**'.



3.

Escribí y confirmá
tu correo electrónico.

Creá tu cuenta

Escribí tu mail. Vamos a validar que no haya otra cuenta asociada.

● ○ ○ ○ Paso 1 de 4

*Campos obligatorios

Correo electrónico *

xxxx@gmail.com

Confirmá tu correo electrónico *

Por favor, volvé a escribirlo

xxxx@gmail.com

Continuar

[¿Tenés problemas con tu mail?](#)
[¿Olvidaste tu contraseña?](#)

4.

Completá
tus datos.

Cargá tus datos

Completá con tus datos reales para completar tu perfil. Tené en cuenta que deben ser los que figuran en tu documento de identidad.

● ● ○ ○ Paso 2 de 4

*Campos obligatorios.

Tipo de identificación *

CUIL

País emisor *

Argentina

Número de CUIL *

Escribilo todo junto, sin espacios ni guiones.

00-0000000-0

Fecha de nacimiento *

dd / mm / aaaa



Sexo *

Seleccionar

Nombre *

Nombre

Apellido *

Apellido

Teléfono

Tipo de teléfono

Seleccionar

Cód. de país

(+54)

Cód. de área

011

Número

Escribilo todo junto, sin espacios ni guiones.

0000-0000



5.

Aceptá los Términos, Condiciones y Políticas de privacidad.



He leído y acepto los [Términos y condiciones](#) y las [Políticas de privacidad](#).

6.

Elegí y confirmá tu contraseña. Luego, clickea en 'Continuar'.



Elegí tu contraseña

●●●○ Paso 3 de 4

*Campos obligatorios

Contraseña *

Debe tener como mínimo 6 caracteres.

Contraseña

Confirmá tu contraseña *

Contraseña

Continuar

7.

Confirmá tu cuenta desde tu correo electrónico, abriendo el link que te enviamos por email.

En caso de que no te llegue, revisa la bandeja de **Spam**.

Confirmá tu cuenta

●●●● Paso 4 de 4

¡Listo! Revisá tu correo electrónico. Abrió el link que te enviamos para terminar de crear tu cuenta.

No te olvides de revisar la bandeja de Spam.

¿No recibiste el email? [Reenviarlo.](#)

Una vez que lo recibas, podés cerrar esta ventana y continuar desde el link que te enviamos al correo.

8.

¡Listo!

Ya podés utilizar tu cuenta miBA para realizar los trámites en la Ciudad.

