



Becas Alimentarias

**INSTRUCTIVO DE CÓMO EVALUAR
UNA SOLICITUD DE BECA**

Deben ingresar a este link: <http://sistemas1.buenosaires.edu.ar/wsad/becas.php/solicitud>

Sistema de Gestión Educativa

Si posee una cuenta bue, por favor, ingrese utilizando el botón "Ingrese con su Cuenta bue.edu.ar", ubicado a la izquierda.

Ingresar con cuenta @bue.edu.ar

Importante:

Recordá que la primera vez que ingreses al sistema, tendrás que permitirle a Google el uso de tu cuenta @bue.edu.ar. Una vez realizado este paso, cada vez que accedas al aplicativo deberás validar la cuenta @bue.edu.ar si es que no tenés tu casilla de correo electrónico institucional abierta.

G Utilice su cuenta institucional para acceder

Ingresar con usuario/contraseña de SGE

Usuario

Contraseña

Captcha

Y R 5 4

Ingrese con su usuario SGE

Recordar

Debes ingresar con tu usuario y contraseña del sistema haciendo clic en **“Ingrese con su usuario SGE”**.



Seleccionar Establecimiento

Instructivos



Opciones de Usuario ▾ Becas

Módulo de Becas Alimentarias



Módulo de evaluación y otorgamiento de Becas



Módulo de validación de Becas



Deben hacer clic en **“Módulo de Evaluación y otorgamiento de Becas”**.

Módulo de evaluación y otorgamiento de becas

Desplegar Filtros

Estado de las becas

| Solicitudes | Aprobadas 100% | Aprobadas 50% | Rechazadas | Sin aprobar | Validadas |
|-------------|----------------|---------------|------------|-------------|-----------|
| 2988 | 667 | 0 | 0 | 2988 | 2988 |

| Evaluated | Aprobadas Incompletas | Evaluated Incompletas | Deshabilitada | Solicitud Incompleta |
|-----------|-----------------------|-----------------------|---------------|----------------------|
| 0 | 0 | 0 | 0 | 0 |

| Establecimiento | Apellido y Nombre | Documento | Ciclo lectivo | Año | Tipo de Sol. | Estado | % Otorg. | Nivel. | Acciones |
|--|-------------------|--------------|---------------|----------|--------------|----------|----------|--------|--|
| Establecimiento Esc. Primaria N° 10 DE 17° José Ernesto Galloni (4322) D.E. 17 Nro. 10 | Santiago Salcedo | DNI 37119836 | 2024 | 6° grado | Responsable | Validada | 0 % | P | Editar Solicitud Evaluar Deshabilitar Beca Eliminar Solicitud |
| Anexo HELGUERA 2435 Código PRI1017 | | | | | | | | | |
| Establecimiento Esc. Primaria N° 10 DE 17° José Ernesto Galloni (4322) D.E. 17 Nro. 10 | Cristian Díaz | DNI 54451261 | 2024 | 6° grado | Responsable | Validada | 0 % | P | Editar Solicitud Evaluar Deshabilitar Beca Eliminar Solicitud |
| Anexo HELGUERA 2435 Código PRI1017 | | | | | | | | | |

Una vez adentro, van a poder visualizar las becas y el estado en el que se encuentran. Si las becas no fueron evaluadas deberán figurar como **VALIDADA**. Para poder trabajar las becas deberás hacer clic en **EVALUAR**

Módulo de evaluación y otorgamiento de becas

Desplegar Filtros

Estado de las becas

| Solicitadas | Aprobadas 100% | Aprobadas 50% | Rechazadas | Sin aprobar | Validadas |
|-------------|----------------|---------------|------------|-------------|-----------|
| 2988 | 667 | 0 | 0 | 2988 | 2988 |

| Evaluadas | Aprobadas Incompletas | Evaluadas Incompletas | Deshabilitada | Solicitud Incompleta |
|-----------|-----------------------|-----------------------|---------------|----------------------|
| 0 | 0 | 0 | 0 | 0 |

| Establecimiento | Apellido y Nombre | Documento | Ciclo lectivo | Año | Tipo de Sol. | Estado | % Otorg. | Nivel. | Acciones |
|---|-------------------|--------------|---------------|----------|--------------|----------|----------|--------|--|
| Establecimiento Esc. Primaria N° 10 DE 17° José Ernesto Galloni (4322) D.E. 17 Nro. 10 Anexo HELGUERA 2435 Código PRI1017 | Santiago Salcedo | DNI 37119836 | 2024 | 6° grado | Responsable | Validada | 0 % | P | Editar Solicitud Evaluar Deshabilitar Beca Eliminar Solicitud |
| Establecimiento Esc. Primaria N° 10 DE 17° José Ernesto Galloni (4322) D.E. 17 Nro. 10 Anexo HELGUERA 2435 Código PRI1017 | Cristian Diaz | DNI 54451261 | 2024 | 6° grado | Responsable | Validada | 0 % | P | Editar Solicitud Evaluar Deshabilitar Beca Eliminar Solicitud |

CUIDADO, si una Beca esta mal validada o le falta documentación se puede enviar al otro Modulo haciendo clic en **“Deshabilitar Beca”**

Módulo De Evaluación y Otorgamiento De Becas

Evaluar Solicitud de Beca

| Datos de la Solicitud | | | |
|---|--|--|----------------------------|
| Ciclo Lectivo: 2024 | Estado: Validada | Otorgado: --- | |
| Hermanos/as | | | |
| Cantidad de Hermanos/as: 0 | | | |
| Datos del Alumno | | | |
| Nombre: Santiago | Apellido: Salcedo | Sexo: Masculino | Documento: D.N.I. 37119836 |
| CUIL: 2937119833 | Email: santiagosalcedo9@email.com | Fecha de Nacimiento: 12/09/2011 | |
| Convivientes | | | |
| Lazo :Padre Fecha de Nacimiento: 02/03/1976 Género: Masculino Trabaja: Si Vive: Si | Nombre y Apellido : Documento: Responsable Principal: Si Ingresos BRUTOS: 5 Observación: | Sexo : Masculino CUIL: Convive con el Solicitante: Si Número de Contacto: | |
| Lazo :Madre Fecha de Nacimiento: 28/10/1973 Género: Femenino Trabaja: Si Vive: Si | Nombre y Apellido : Victoria Salcedo Documento: D.N.I. 23627770 Responsable Principal: Si Ingresos BRUTOS: 5 Observación: | Sexo : Femenino CUIL: 23236277704 Convive con el Solicitante: Si Número de Contacto: | |
| Datos del Establecimiento | | | |
| Nivel: Primaria | Establecimiento: Esc. Primaria Nº 10 DE 17° José Ernesto Galloni (4322) D.E. 17 Nro. 10 | Sala / Grado: 6º grado | Turno: MAÑANA |
| Declaración de Ingresos | | | |
| Ingresos del Grupo Familiar : 0.00 | | | |
| Documentación adjuntada | | | |
| Tipo de Adjunto | Archivo | Estado | Acciones |
| Documento del alumno | cirodoc.jpg | Valido | Invalidar |
| Documento del alumno | cirodoc2.jpg | Valido | Invalidar |
| Comprobantes de Ingresos del Grupo Familiar | empleado_recibo_pdf.php.pdf | Valido | Invalidar |
| Comprobantes de Ingresos del Grupo Familiar | Sept.2023.pdf | Valido | Invalidar |
| Confirmar Evaluación | | | |
| <input type="button" value="Evaluar"/> | | | |
| <input type="button" value="Editar esta solicitud"/> | | | |
| <input type="button" value="Volver a las solicitudes"/> | | | |

Dentro de la beca verán en primera instancia los Datos de la Solicitud, los del Alumno, los hermanos/as, Los Convivientes, el establecimiento y la declaración de ingresos.

A su vez verán la Documentación Adjuntada que certifica los datos ingresados en la Solicitud. (ver [Instructivo para el análisis y otorgamiento de Becas](#)).

Podrán verificar que la documentación adjuntada y los ingresos declarados correspondan. En caso que haya que modificarlo hacer clic en **EDITAR SOLICITUD**.

En caso de que los datos y la documentación este correctamente se procede a hacer clic en el botón **EVALUAR**

Estado de las becas

| Solicitadas | Aprobadas 100% | Aprobadas 50% | Rechazadas | Sin aprobar | Valldadas |
|-------------|----------------|---------------|------------|-------------|-----------|
| 2988 | 667 | 0 | 0 | 2988 | 2988 |

| Evaluadas | Aprobadas Incompletas | Evaluadas Incompletas | Deshabilltada | Solicitud Incompleta |
|-----------|-----------------------|-----------------------|---------------|----------------------|
| 0 | 0 | 0 | 0 | 0 |

| Establecimiento | Apellido y Nombre | Documento | Ciclo lectivo | Año | Tipo de Sol. | Estado | % Otorg. | Nivel. | Acciones |
|---|-------------------|--------------|---------------|----------|--------------|----------|----------|--------|--|
| Establecimiento Esc. Primaria N° 10 DE 17° Jose Ernesto Galloni (4322) D.E. 17 Nro. 10 Anexo HELGUERA 2435 Código PRI1017 | Santiago Salcedo | DNI 37119836 | 2024 | 6° grado | Responsable | Evaluada | 0 % | P | Editar Solicitud Evaluar Deshabilitar Beca Eliminar Solicitud |

Luego de evaluar la solicitud pasara al estado de **EVALUADA**. En este estado la solicitud puede ser aprobada con el botón **APROBAR** o en caso de corresponder se puede rechazar haciendo clic en el botón **RECHAZAR**. Al hacer clic en cualquiera de las 2 opciones podrán ver nuevamente la información de la beca.

APROBAR UNA BECA

Declaración de Ingresos

Ingresos del Grupo Familiar : 550000

Documentación adjuntada

| Tipo de Adjunto | Archivo | Estado | Acciones |
|---|-----------------------------|--------|---------------------------|
| Documento del alumno | cirododc.jpg | Valido | Invalidar |
| Documento del alumno | cirododc2.jpg | Valido | Invalidar |
| Comprobantes de Ingresos del Grupo Familiar | empleado_recibo_pdf.php.pdf | Valido | Invalidar |
| Comprobantes de Ingresos del Grupo Familiar | Sept.2023.pdf | Valido | Invalidar |

Ingresos declarados

Confirmar Aprobación

Porcentaje otorgado

0%

Motivo de la beca parcial

[Aprobar](#)

[Editar esta solicitud](#)

[Volver a las solicitudes](#)

Para **APROBAR** una solicitud de beca que no supere los ingresos (ver [Instructivo para el análisis y otorgamiento de Becas](#)) se deberá constatar la tabla de montos para ver el porcentaje que le corresponde (%) con los ingresos declarados.

| TABLA DE INGRESOS FAMILIARES PARA LA ASIGNACIÓN DE BECAS PARA RECIBOS DE SUELDO/DECLARACIÓN DE INGRESOS CORRESPONDIENTES AL MES DE MAYO 2024 | | | | | |
|--|---|---|--|--|--|
| COMPOSICION DEL GRUPO FAMILIAR (hermanos en edad escolar)[1] | Monto Máximo de Ingresos BRUTOS para otorgamiento de BECA | Monto Máximo con 1 HERMANO en escuela pública | Monto Máximo con 2 HERMANOS en escuela pública | Monto Máximo con 3 HERMANOS en escuela pública | Monto Máximo con 4 HERMANOS en escuela pública |
| BECA 100% INGRESO (Bruto) TOTAL DEL GRUPOFAMILIAR MENOR A | \$ 1.745.025 | \$ 2.006.779 | \$ 2.307.796 | \$ 2.653.965 | \$ 3.052.060 |
| BECA 50% INGRESO (Bruto) TOTAL DEL GRUPOFAMILIAR MENOR A | \$ 2.443.035 | \$ 2.809.490 | \$ 3.230.914 | \$ 3.715.551 | \$ 4.272.883 |

Luego de corroborar los ingresos declarados con la tabla con los montos, se debe darle un porcentaje de aprobación a la beca.

APROBAR UNA BECA



Declaración de Ingresos

Ingresos del Grupo Familiar : 550000

Documentación adjuntada

| Tipo de Adjunto | Archivo | Estado | Acciones |
|---|-----------------------------|--------|---------------------------|
| Documento del alumno | cirododc.jpg | Valido | Invalidar |
| Documento del alumno | cirododc2.jpg | Valido | Invalidar |
| Comprobantes de Ingresos del Grupo Familiar | empleado_recibo_pdf.php.pdf | Valido | Invalidar |
| Comprobantes de Ingresos del Grupo Familiar | Sept.2023.pdf | Valido | Invalidar |

Confirmar Aprobación

Porcentaje otorgado

0%
0%
50%
100.00%

[Aprobar](#)

[Editar esta solicitud](#)

[Volver a las solicitudes](#)

En este caso la solicitud no supera los ingresos para **RECHAZAR** la beca, por lo que se le otorga el **100%** de la beca alimentaria.

En caso de superar los ingresos al 100% y no superar al 50%, se pone el porcentaje al **50%** y se debe aclarar el motivo.

Luego de darle el porcentaje se hace clic en el botón **APROBAR** para aprobar una solicitud.

APROBAR UNA BECA



Módulo de evaluación y otorgamiento de becas

Solicitud de beca aprobada correctamente.

Desplegar Filtros

Estado de las becas

| Solicitudes | Aprobadas 100% | Aprobadas 50% | Rechazadas | Sin aprobar | Valldadas |
|-------------|----------------|---------------|------------|-------------|-----------|
| 2988 | 667 | 0 | 0 | 2988 | 2988 |

| Evalradas | Aprobadas Incompletas | Evalradas Incompletas | Deshabilitada | Solicitud Incompleta |
|-----------|-----------------------|-----------------------|---------------|----------------------|
| 0 | 0 | 0 | 0 | 0 |

| Establecimiento | Apellido y Nombre | Documento | Ciclo lectivo | Año | Tipo de Sol. | Estado | % Otorg. | Nivel. | Acciones |
|---|-------------------|-----------------|---------------|----------|--------------|----------|----------|--------|--|
| Establecimiento Esc. Primaria N° 10 DE 17° Jose Ernesto Galloni (4322) D.E. 17 Nro. 10 | Santiago Salcedo | DNI 37119836 | 2024 | 6° grado | Responsable | Aprobada | 0 % | P | Editar Solicitud Evaluar Deshabilitar Beca Eliminar Solicitud |
| Anexo HELGUERA 2435 | | | | | | | | | |
| Código PRI1017 | | | | | | | | | |

Una vez aprobada la solicitud se puede visualizar el porcentaje de otorgamiento en el modulo

En caso de haber aprobado la solicitud por error o un cambio en la situación económica del grupo familiar se puede volver al estado de **EVALUADA** para trabajar nuevamente la solicitud de beca.

RECHAZAR UNA BECA

Declaración de Ingresos

Ingresos del Grupo Familiar : 4500000

Documentación adjuntada

| Tipo de Adjunto | Archivo | Estado | Acciones |
|---|-----------------------------|--------|-----------|
| Documento del alumno | cirodoc.jpg | Valido | Invalidar |
| Documento del alumno | cirodoc2.jpg | Valido | Invalidar |
| Comprobantes de Ingresos del Grupo Familiar | empleado_recibo_pdf.php.pdf | Valido | Invalidar |
| Comprobantes de Ingresos del Grupo Familiar | Sept.2023.pdf | Valido | Invalidar |

Ingresos declarados

Confirmar Rechazo

Motivo del rechazo

Rechazar

Editar esta solicitud

Para **RECHAZAR** una solicitud de beca que supere los ingresos (ver [Instructivo para el análisis y otorgamiento de Becas](#)) se deberá constatar la tabla de montos para ver el porcentaje que le corresponde (%) con los ingresos declarados.

TABLA DE INGRESOS FAMILIARES PARA LA ASIGNACION DE BECAS PARA RECIBOS DE SUELDO/DECLARACIÓN DE INGRESOS CORRESPONDIENTES AL MES DE **MAYO 2024**

| COMPOSICION DEL GRUPO FAMILIAR (hermanos en edad escolar)[1] | Monto Máximo de Ingresos BRUTOS para otorgamiento de BECA | Monto Máximo con 1 HERMANO en escuela pública | Monto Máximo con 2 HERMANOS en escuela pública | Monto Máximo con 3 HERMANOS en escuela pública | Monto Máximo con 4 HERMANOS en escuela pública |
|--|---|---|--|--|--|
| BECA 100% INGRESO (Bruto) TOTAL DEL GRUPOFAMILIAR MENOR A | \$ 1.745.025 | \$ 2.006.779 | \$ 2.307.796 | \$ 2.653.965 | \$ 3.052.060 |
| BECA 50% INGRESO (Bruto) TOTAL DEL GRUPOFAMILIAR MENOR A | \$ 2.443.035 | \$ 2.809.490 | \$ 3.230.914 | \$ 3.715.551 | \$ 4.272.883 |

Luego de corroborar los ingresos declarados con la tabla se debe poner el motivo del rechazo y hacer clic en el botón **RECHAZAR**.

RECHAZAR UNA BECA

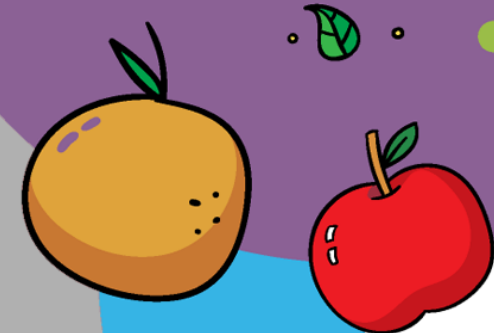

Módulo de evaluación y otorgamiento de becas

Solicitud de beca rechazada correctamente.

Desplegar Filtros

Estado de las becas

| Solicitudes | Aprobadas 100% | Aprobadas 50% | Rechazadas | Sin aprobar | Validades |
|-------------|----------------|---------------|------------|-------------|-----------|
| 2988 | 667 | 0 | 0 | 2988 | 2988 |

| Evaluadas | Aprobadas Incompletas | Evaluadas Incompletas | Deshabilitada | Solicitud Incompleta |
|-----------|-----------------------|-----------------------|---------------|----------------------|
| 0 | 0 | 0 | 0 | 0 |

| Establecimiento | Apellido y Nombre | Documento | Ciclo lectivo | Año | Tipo de Sol. | Estado | % Otorg. | Nivel. | Acciones |
|---|-------------------|-----------------|---------------|----------|--------------|-----------|----------|--------|--|
| Establecimiento Esc. Primaria N° 10 DE 17° José Ernesto Galloni (4322) D.E. 17 Nro. 10 | Santiago Salcedo | DNI 37119836 | 2024 | 6° grado | Responsable | Rechazada | 0 % | P | Editar Solicitud Evaluar Deshabilitar Beca Eliminar Solicitud |
| Anexo HELGUERA 2435 | | | | | | | | | |
| Código PRI1017 | | | | | | | | | |

Una vez rechazada la solicitud se puede visualizar el cambio de estado

En caso de haber rechazado la solicitud por error o un cambio en la situación económica del grupo familiar se puede volver al estado de **EVALUADA** para trabajar nuevamente la solicitud de beca.