



**INSTRUCTIVO**

**INSTALACION DRIVER DEL  
DISPOSITIVO CRIPTOGRAFICO**

IT-DGSPCB-02-01

## **Ministerio de Seguridad**

**Subsecretaría de Seguridad Ciudadana y Orden Público**

**Dirección General de Seguridad Privada  
y Custodia de Bienes**

# **INSTALACIÓN DRIVER DISPOSITIVO CRIPTOGRÁFICO – WINDOWS**

	<b>INSTRUCTIVO</b>	<b>IT-DGSPCB-02-01</b>
	<b>INSTALACION DRIVER DEL DISPOSITIVO CRIPTOGRAFICO</b>	

## Indice

Introducción / Digesto .....	2
Procedimiento de Instalación.....	2
Prueba de la Instalación.....	7

## Introducción / Digesto

El driver para el funcionamiento del Dispositivo Criptográfico, solo debe instalarse la primera vez que se quiere utilizar el modelo de dispositivo criptográfico homologado en un determinado computador.

Con posterioridad a la obtención del Certificado Digital usted ha recibido un correo electrónico conteniendo los drivers mencionados. Se recomienda alojarlos en cualquier lugar en el que resulte accesible en cualquier momento.

## Procedimiento de Instalación

- 1.- Determinar si el Sistema Windows instalado es de 64bits o 32bits. Para ello, en "Equipo", click en el botón derecho y click en "Propiedades".
- 2.- Determinado el Sistema Windows instalado, descargar/copiar la carpeta correspondiente a "x32" o "x64" en donde resulte cómodo.
- 3.- Acceder a la carpeta correspondiente. En la misma debe hallar lo siguiente:

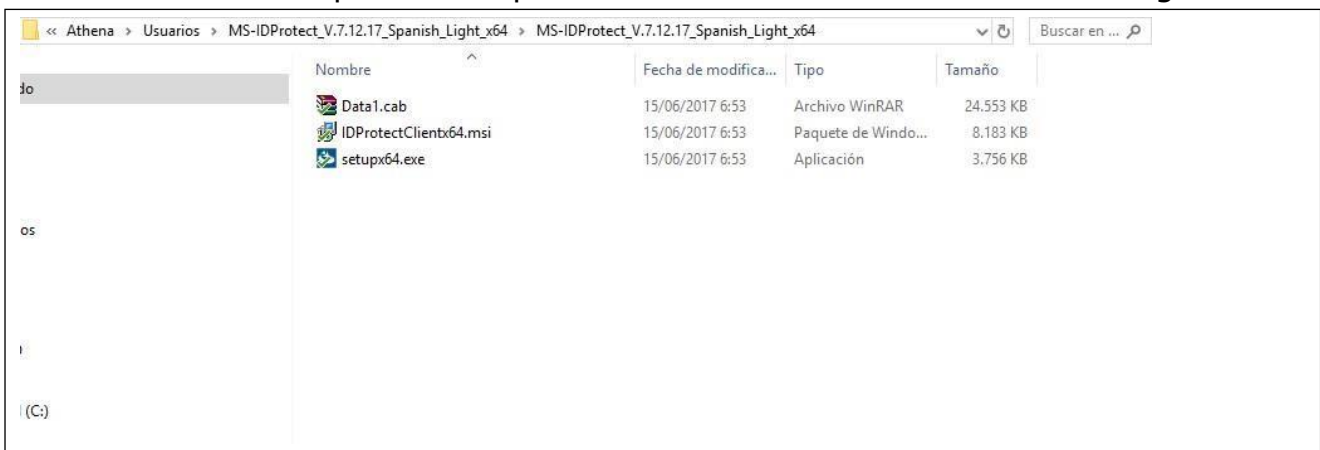

	<b>INSTRUCTIVO</b>	<b>IT-DGSPCB-02-01</b>
	<b>INSTALACION DRIVER DEL DISPOSITIVO CRIPTOGRAFICO</b>	

4.- Realizar un doble click en el archivo "setupx??" y se iniciará la instalación. A partir de allí, las opciones propuestas son apropiadas. Se acompaña la secuencia de pantallas:

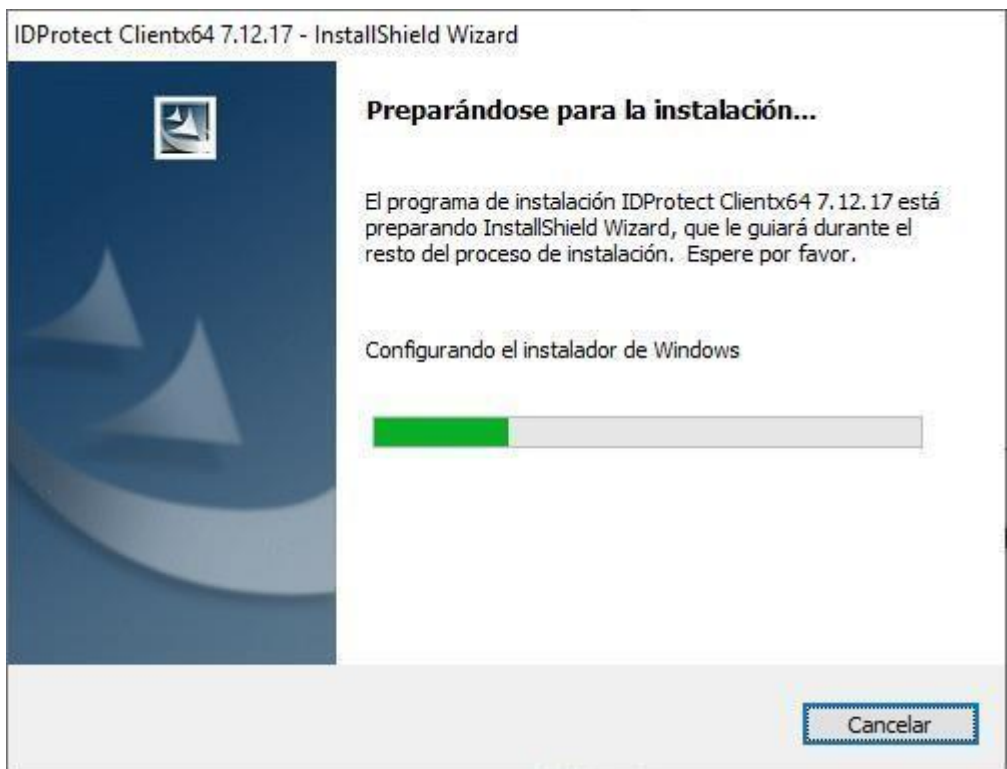



## INSTRUCTIVO

### INSTALACION DRIVER DEL DISPOSITIVO CRIPTOGRAFICO

IT-DGSPCB-02-01

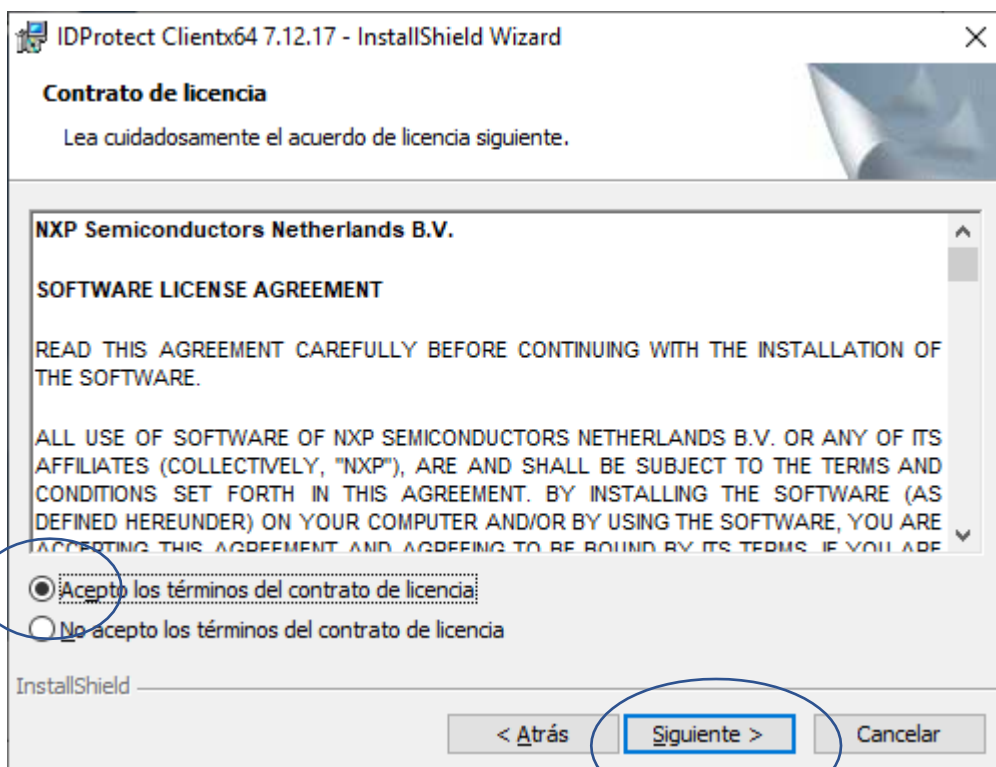
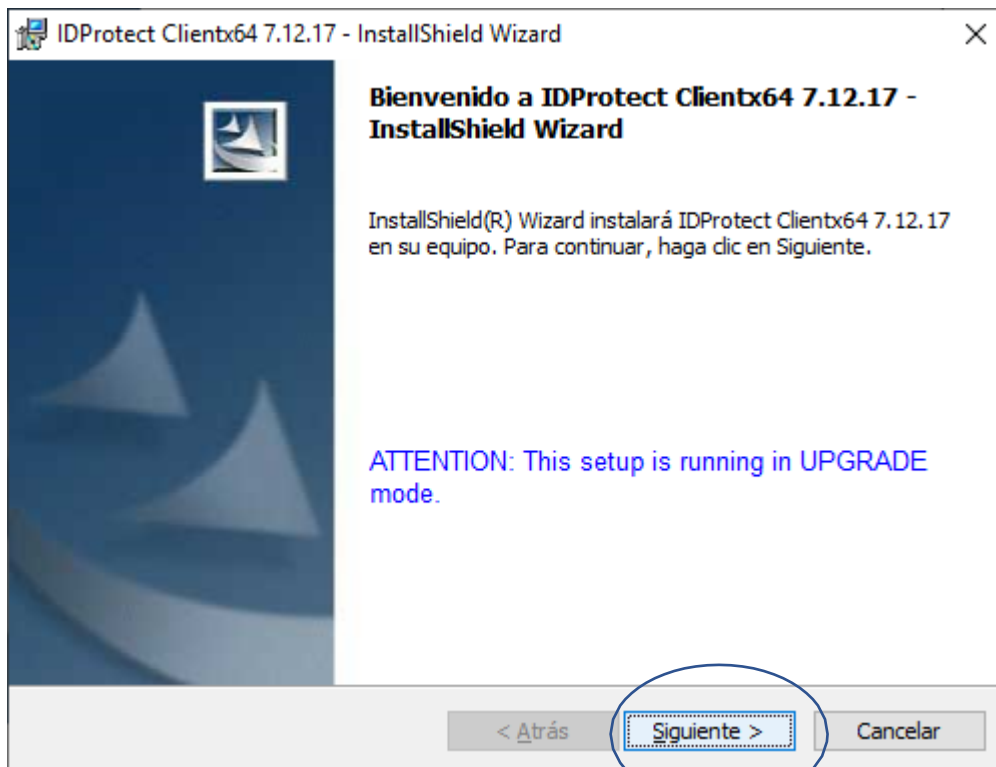



## INSTRUCTIVO

### INSTALACION DRIVER DEL DISPOSITIVO CRIPTOGRAFICO

IT-DGSPCB-02-01

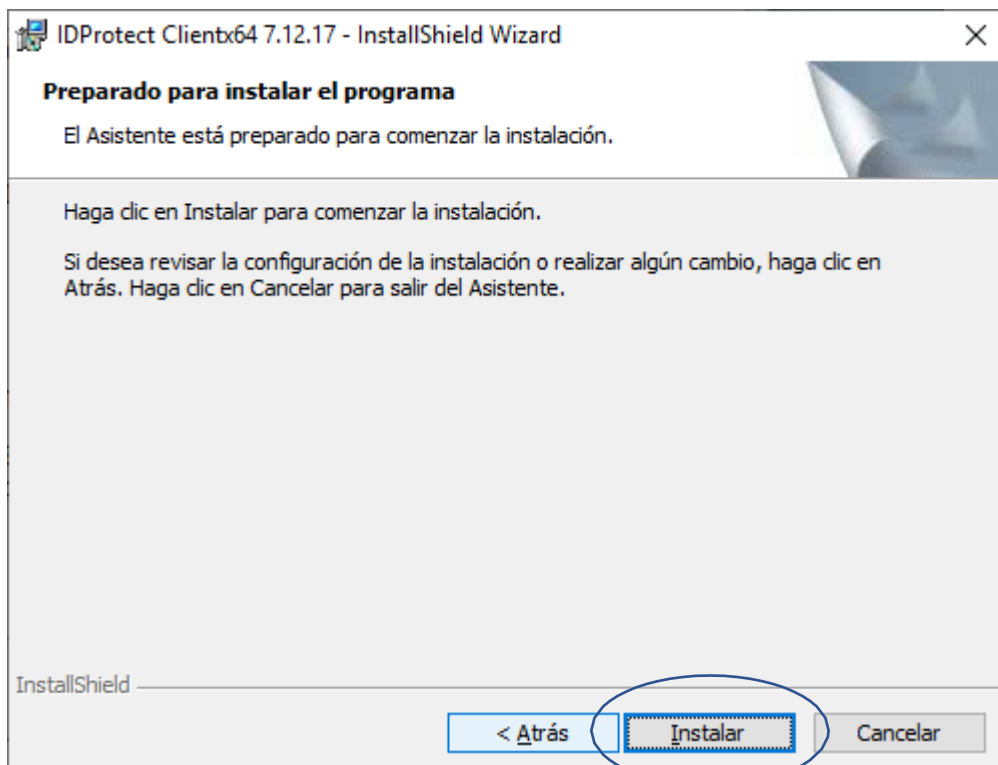
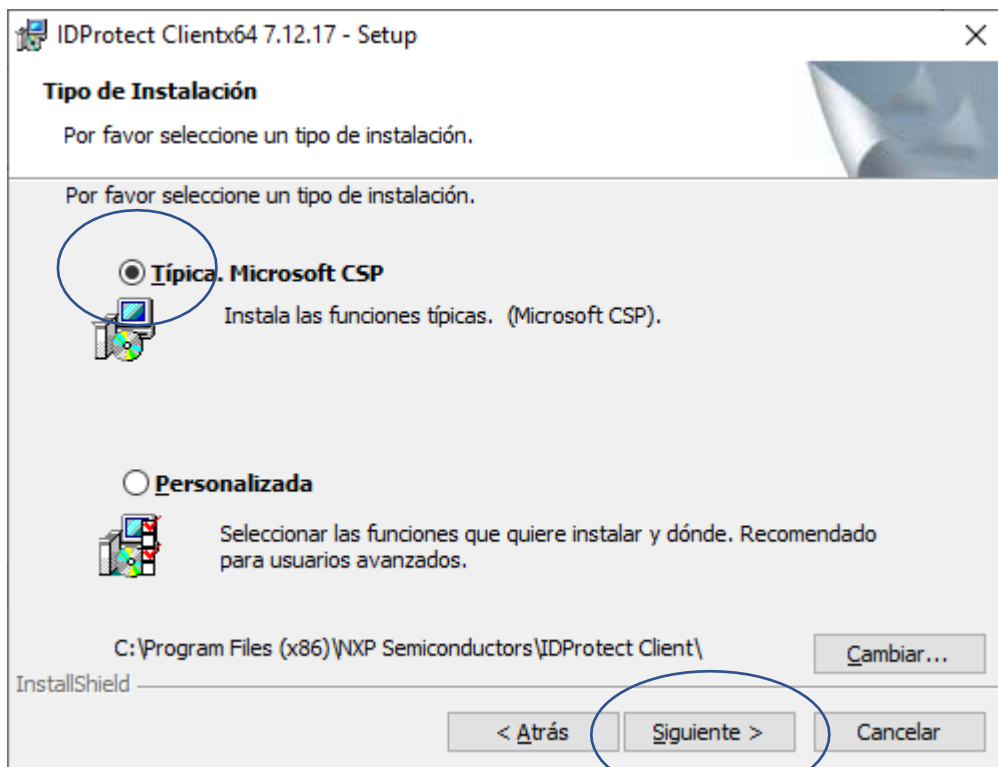





## INSTRUCTIVO

### INSTALACION DRIVER DEL DISPOSITIVO CRIPTOGRAFICO

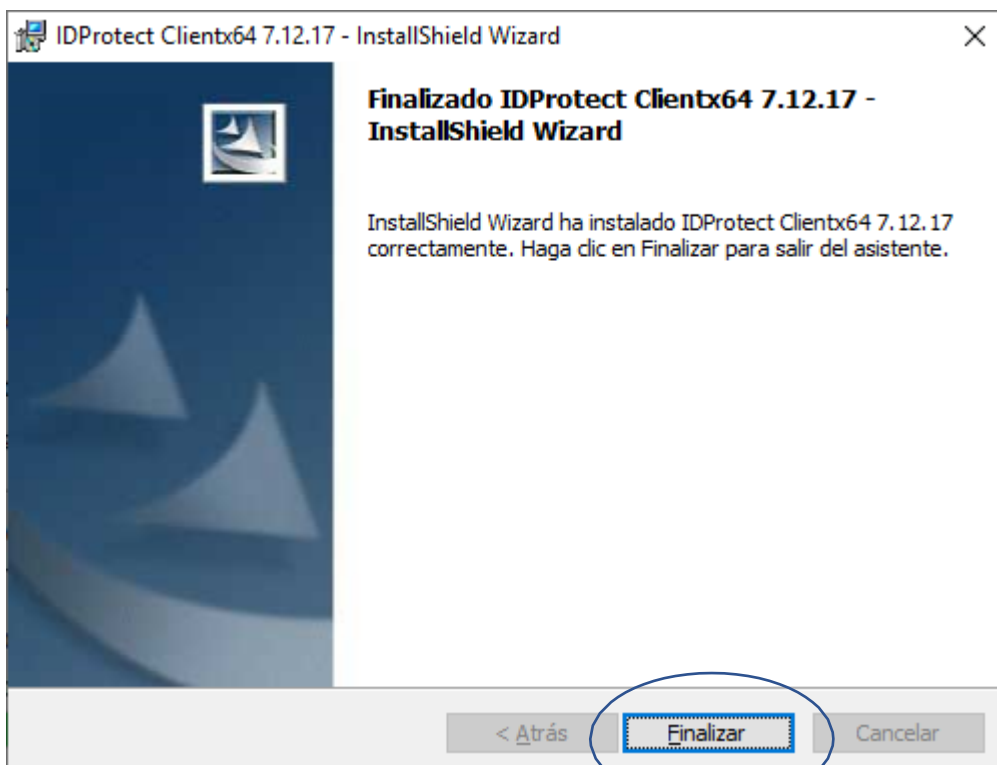
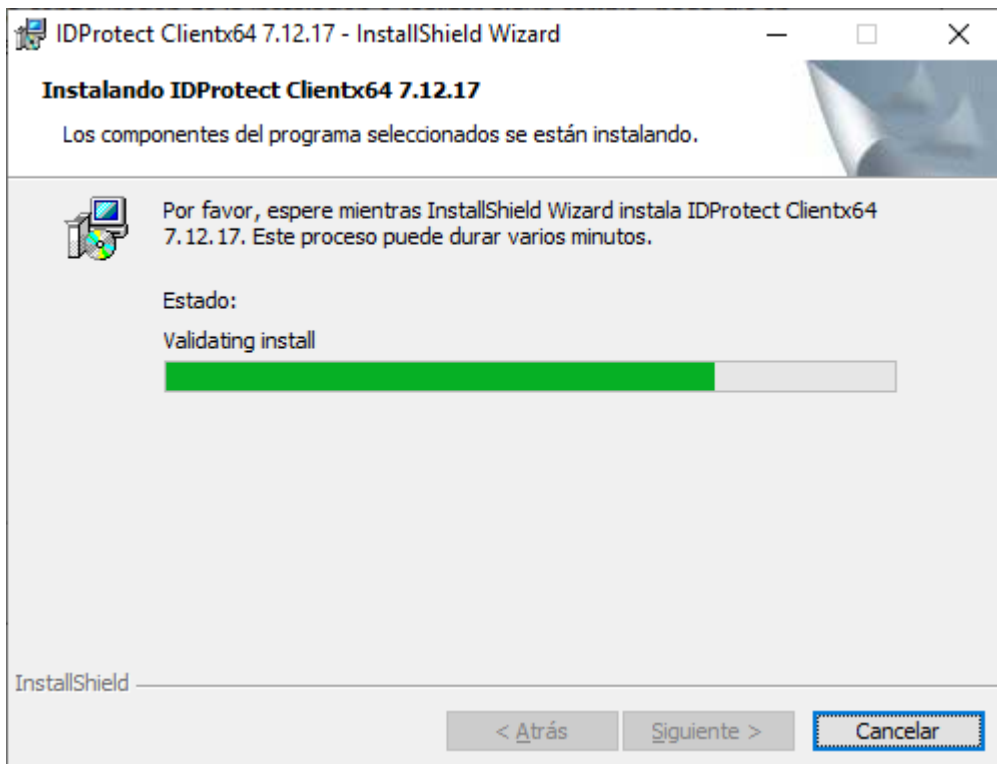
IT-DGSPCB-02-01



	<b>INSTRUCTIVO</b>	<b>IT-DGSPCB-02-01</b>
	<b>INSTALACION DRIVER DEL DISPOSITIVO CRIPTOGRAFICO</b>	

5.- Normalmente, solicita REINICIAR EL EQUIPO.

6.- Reiniciar el equipo, por la opción que ofrece el instalador o realizarlo en otro momento. Si no se reinicia el equipo, el dispositivo criptográfico no será reconocido.

### **Prueba de la Instalación**

Una vez reiniciado el equipo, coloque su dispositivo criptográfico.

En la barra de tareas, se verá un ícono como el que sigue:



Con un click con el botón derecho, se muestran varias opciones



Haciendo click en Administrador, se accede al Dispositivo Criptográfico

	<b>INSTRUCTIVO</b>	IT-DGSPCB-02-01
	<b>INSTALACION DRIVER DEL DISPOSITIVO CRIPTOGRAFICO</b>	

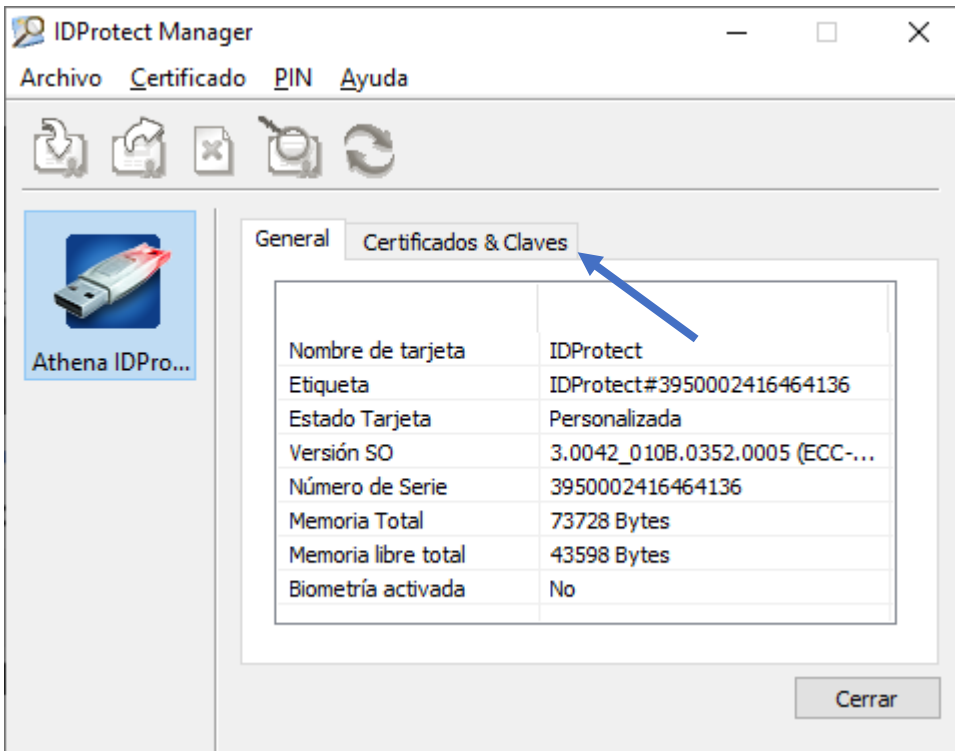

Haciendo click en la pestaña "Certificados & Claves", se va a acceder al contenido del Dispositivo, en consecuencia se debe ingresar la Frase de Paso o Pin de Usuario que protege el acceso al mismo.

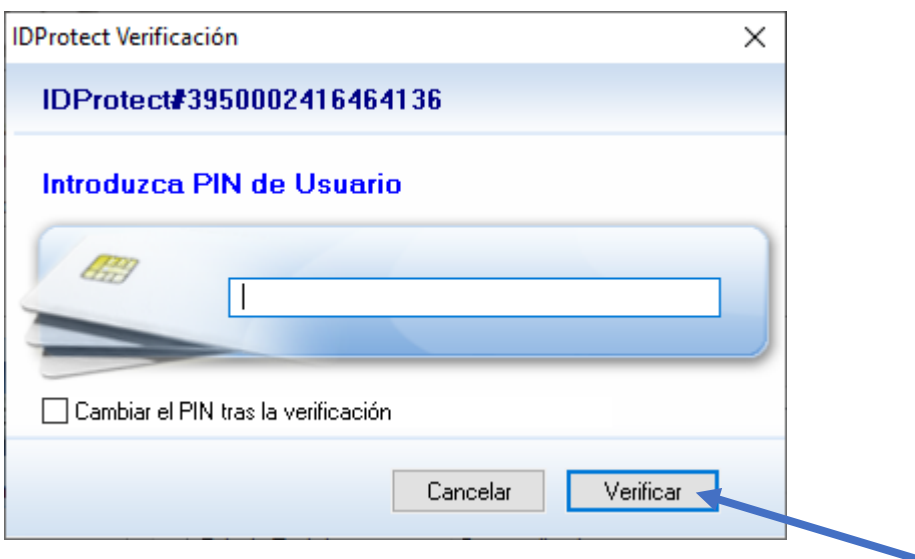

Luego de ingresarla, seleccionar la opción Verificar. Si es todo correcto, se debe visualizar una pantalla como la que sigue:



	<b>INSTRUCTIVO</b>	IT-DGSPCB-02-01
	<b>INSTALACION DRIVER DEL DISPOSITIVO CRIPTOGRAFICO</b>	

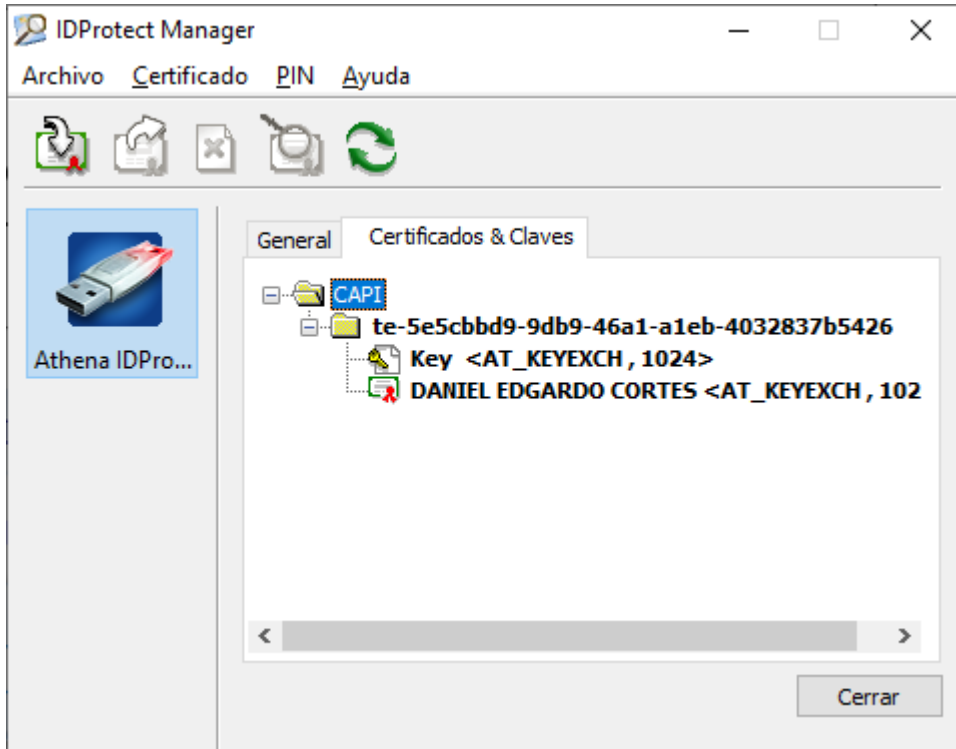

Si reconoce una pantalla de este tipo, en donde su nombre está presente y los ícono son los mismos, significa que es todo correcto y puede cerrar la ventana con el botón cerrar

	<b>INSTRUCTIVO</b>	<b>IT-DGSPCB-02-01</b>
	<b>INSTALACION DRIVER DEL DISPOSITIVO CRIPTOGRAFICO</b>	

**REVISIONES:**

Revisión N°	Fecha	Modificaciones
01	30/10/2024	Versión original.

**CUADRO DE APROBACIÓN:**

//////////	NOMBRE	CARGO/AREA	FECHA
<b>REALIZACIÓN</b>	MARTIN MOLINA	TECNOLOGIA Y CONTROL	30/10/2024
<b>CONTROL</b>	ING. DANIEL CORTÉS	GERENTE OPERATIVO TECNOLOGÍA Y CONTROL	31/10/2024
<b>APROBACIÓN</b>	DR. IGNACIO A. COCCA	DIRECTOR GENERAL SEGURIDAD PRIVADA Y CUSTODIA DE BIENES	31/10/2024

*El presente documento es de uso interno de la DGSPCB. Cualquier copia impresa sin el sello que lo identifica como controlado se considera copia NO CONTROLADA.*