

AZCUENAGA 668

 G.C.B.A.		GOBIERNO DE LA CIUDAD DE BUENOS AIRES PLANILLA DE INSPECCIÓN VISUAL BÁSICA		Fecha: 6/3/2023	
Calle	AZCUENAGA		Chapa	668	Referencia
Especie botánica	Acer buergerianum (Arce tridente)				
Nº de Inspección	C03-4046	D.A.P. (Cm):	37	Altura Aprox. (m):	11
Ubicación de la plantera	Regular	Enfermedades		Plagas	
Inclinación	No tiene inclinación				
Orientación de la inclinación					
Tarea recomendada: Poda					
Defectos del ejemplar					
Ramas con mal ángulo de inserción, Ramas que invaden espacio aéreo					
Objetivos de Intervención					
Eliminar interferencia/despeje					
Encuadre Normativo					
Garantizar la seguridad de personas y/o bienes., Mantener y conservar el arbolado público.					
Observaciones y conclusiones					
<p>En el día de la fecha se realizó la poda puntual del ejemplar de dicha dirección. El ejemplar tapaba la luminaria, ya se realizó una poda de limpieza y despeje.</p>					
Datos del inspector					
Alonso, Solana Abril				37870374	
Nombre completo		Firma		DNI	

ANTES

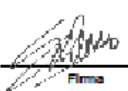

DESPUES

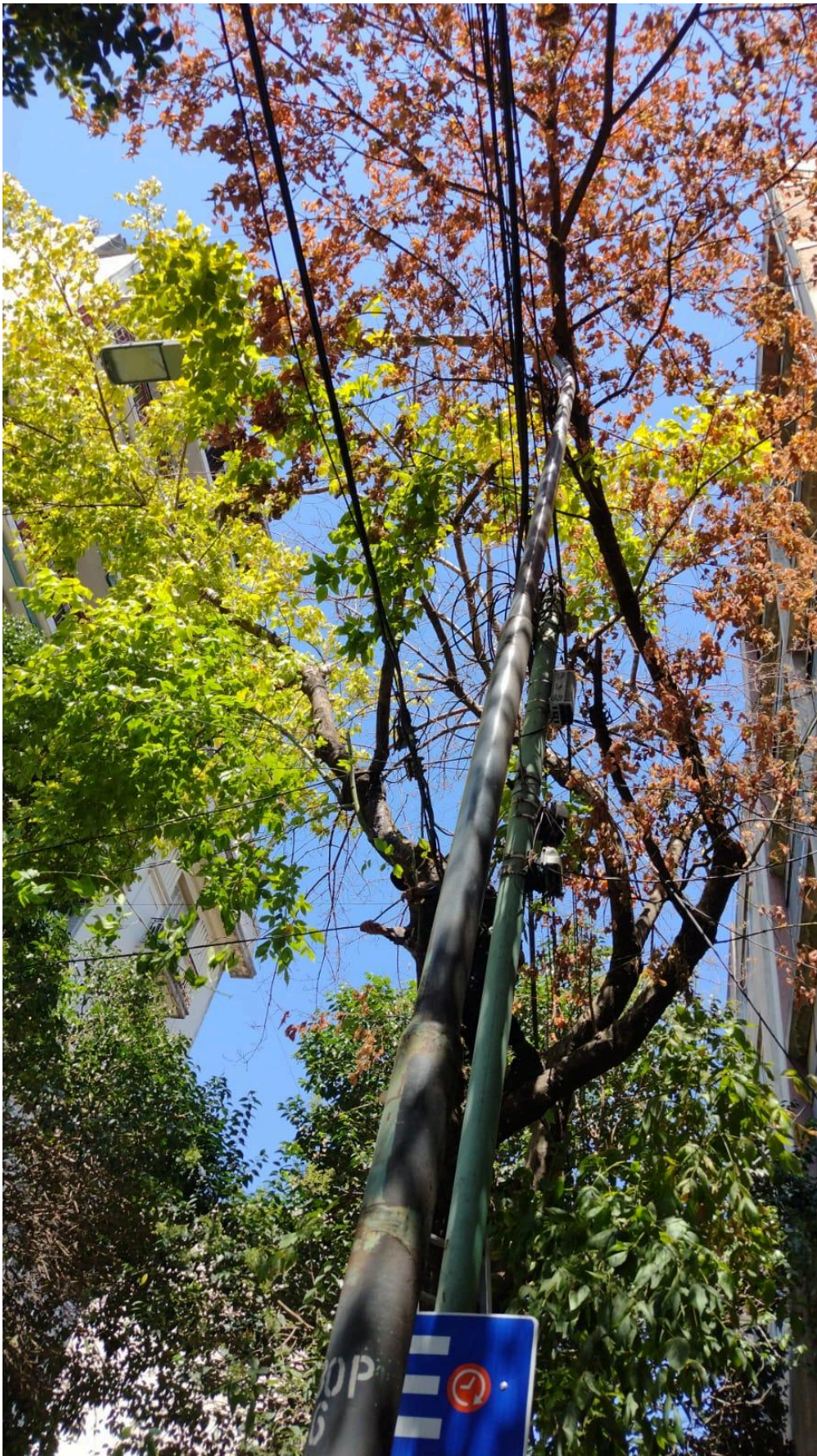

URQUIZA GRAL. 836

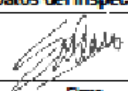
 G.C.B.A.		GOBIERNO DE LA CIUDAD DE BUENOS AIRES PLANILLA DE INSPECCIÓN VISUAL BÁSICA		Fecha: 23/3/2023	
Calle	URQUIZA, GRAL.		Chapa	836	Referencia
Especie botánica	Fraxinus pennsylvanica (Fresno americano)				
Nº de Inspección	G03-4286	D.A.P. (Cm):	28	Altura Aprox. (m):	8
Ubicación de la plantera	Regular	Enfermedades		Plagas	
Inclinación	Menor a 45°				
Orientación de la inclinación	Hacia la calle				
Tarea recomendada: Poda					
Defectos del ejemplar					
Ramas quebradas y/o fisuradas					
Objetivos de Intervención					
Reducir riesgo					
Encuadre Normativo					
Garantizar la seguridad de personas y/o bienes., Mantener y conservar el arbolado público.					
Observaciones y conclusiones					
<div>En el día de la fecha se realizó la poda de emergencia del ejemplar ubicado en General Urquiza 836, ya que el mismo presentaba una rama de gran porte quebrada para el lado de la calle, generando riesgo para peatones y vehículos.</div>					
Datos del inspector					
Alonso, Bolano Abril				37870374	
Nombre completo		Firma		DNI	

ANTES



DESPUES



MITRE, BARTOLOME 2071

GOBIERNO DE LA CIUDAD DE BUENOS AIRES		PLANILLA DE INSPECCIÓN VISUAL BÁSICA		Fecha: 29/9/2023	
	Calle	MITRE, BARTOLOME	Chapa	2071	Referencia
Especie botánica	Ficus benjamina (Ficus)				
Nº de Inspección	C03-4343	D.A.P. (Cm)	30	Altura Aprox. (m)	10
Ubicación de la planta	Regular	Enfermedades		Plagas	
Inclinación	No tiene inclinación				
Orientación de la inclinación					
Tarea recomendada: Poda					
Defectos del ejemplar					
Ramas bajas, Ramas que invaden espacio aéreo					
Objetivos de Intervención					
Eliminar interferencia/despeje, Eliminar invasión					
Encuadre Normativo					
Garantizar la seguridad de personas y/o bienes., Por el trazado o mantenimiento de un servicio público.					
Observaciones y conclusiones					
<p>Reclamo por invasión de propiedad privada. Se realizó poda de despeje. Se visualizan cortes de poda de reciente intervención por tal motivo se realizaron pocos cortes de poda.</p>					
Datos del Inspector					
ISA, Sabrina				30.444.701	
Nombre completo		Firma		DNI	

ANTES



DESPUES

