



**G O B I E R N O D E L A C I U D A D D E B U E N O S A I R E S**  
2024 - Año del 30° Aniversario de la Autonomía de la Ciudad de Buenos Aires

**Resolución Presidencia Junta Comuna**

**Número:**

Buenos Aires,

**Referencia:** Resolución Extracción Arbórea. Actas 7340 a 7355. Comuna 9

---

**VISTO:** La Constitución de la Ciudad de Buenos Aires, las Leyes N° 3263 y N° 1777, el Decreto N° 166/2013, las actas de inspección N° 7340, 7341, 7342, 7343, 7344, 7345, 7346, 7347, 7348, 7349, 7350, 7351, 7352, 7353, 7354, 7355, IF-2024-43638818-GCABA-COMUNA9 y

**CONSIDERANDO:**

Que por Decreto N° 277/AJG/22 se modificó la estructura organizativa de la Secretaría de Asuntos Estratégicos y de la Jefatura de Gabinete de Ministros transfiriendo la dependencia de la Secretaría de Atención Ciudadana y Gestión Comunal, con todo su personal, patrimonio, presupuesto y responsabilidades primarias a la Secretaría de Asuntos Estratégicos, siendo las comunas organismos fuera de nivel bajo su órbita;

Que conforme surge del artículo 10 inciso a) de la Ley 1777, concordante con lo establecido por el artículo 128 de la Constitución de la Ciudad de Buenos Aires, las Comunas tienen competencia exclusiva en materia de planificación, ejecución y control de los trabajos de mantenimiento urbano de las vías secundarias y otras de menor jerarquía, según normativa vigente;

Que con fecha 7 de mayo de 2013 se sancionó el Decreto N° 166/2013 por medio del cual se transfirió a las Comunas de la Ciudad Autónoma de Buenos Aires las misiones, funciones y responsabilidades establecidas en la Ley N° 3263, a excepción de las previstas en el artículo 1° de dicho Decreto, todo ello de conformidad con las competencias otorgadas por la Constitución de la Ciudad de Buenos Aires y por la Ley N° 1777;

Que la Ley N° 3263 de arbolado público urbano prevé en su artículo 15 que la Autoridad de Aplicación podrá efectuar tareas de tala o extracción en diferentes supuestos;

Que conforme la delegación efectuada por el Decreto N° 166/2013 corresponde a las Comunas la aplicación del artículo 15 de la Ley N° 3263, a excepción de los casos previstos en los incisos d), e) y g) del mismo;

Que de ello se desprende que la Comuna podrá disponer la extracción de árboles en aquellos casos en que el árbol esté seco, o que por su estado sanitario, fisiológico o por sus condiciones físicas no sea posible su recuperación o para garantizar la seguridad de las personas y/o bienes, o cuando se encuentre fuera de la línea de plantación respecto al resto de los árboles de la vereda, constituyendo un obstáculo;

Que asimismo, el último párrafo del mismo artículo establece que siempre que no mediaran situaciones excepcionales que no admitan demora, se deberá fijar un cartel junto al ejemplar a ser extraído o talado por el plazo

de diez (10) días corridos, en el que se informe sobre las circunstancias que motivan la decisión respectiva, indicando las vías de contacto con la autoridad competente;

Que la Ley N.º 3263 establece, en sus artículos 5º a 7º, los recaudos a seguir en caso de plantación y/o reposición de arbolado público urbano;

Que de acuerdo a lo que surge de los informes de Inspección citados en el visto y según lo indicado, corresponde efectuar la extracción de los ejemplares arbóreos ubicados en Av. San Juan De La Salle 2335, Basualdo 749, Basualdo 1347, Cañada De Gómez 1456, Corvalan 1052, El Rastreador 679 L.A, Fonrouge 169, Fragata Trinidad 1998, García Grande de Zequeira 6694 L.A 3, La Cautiva 521 L.D, Larrazabal 172, Montiel 2091, Pola 1471, Tandil 7238, Tapalque 6199 (Ochava), Tuyuti 6834, y en un todo de acuerdo a la normativa vigente.

Por ello, y en uso de las facultades que le son propias,

## **EL PRESIDENTE DE LA JUNTA COMUNAL**

### **DE LA COMUNA 9**

#### **RESUELVE**

Artículo 1º.- Autorízase a la Empresa URBASER S.A. – SEOB S.A. UTE CUIT N.º 30-71484009-2 Licitación Pública N° 230-1151-LPU23 destinada por cuenta y cargo de esta Comuna, a realizar tarea de extracción de los ejemplares arbóreos ubicados Av. San Juan De La Salle 2335, Basualdo 749, Basualdo 1347, Cañada De Gómez 1456, Corvalan 1052, El Rastreador 679 L.A, Fonrouge 169, Fragata Trinidad 1998, García Grande de Zequeira 6694 L.A 3, La Cautiva 521 L.D, Larrazabal 172, Montiel 2091, Pola 1471, Tandil 7238, Tapalque 6199 (Ochava), Tuyuti 6834, y conforme a las planillas de Inspección presentada en Anexo de la presente, IF-2024-43638818-GCABA-COMUNA9, y que a todos sus efectos, forman parte de esta Resolución.

Artículo 2º.- Cumplidas las extracciones dispuestas en el artículo precedente, se deberán plantar nuevos ejemplares en los lugares ocupados por los extraídos, de acuerdo a lo establecido en el capítulo II de la Ley N.º 3263.

Artículo 3º.- Fíjese un cartel junto al/los ejemplar/es a ser talado/s por el plazo de diez (10) días corridos, en el que se informe sobre las circunstancias que motivan la decisión respectiva, indicando las vías de contacto con la autoridad competente.

Artículo 4º.- Notifíquese a los interesados haciendo expresa mención que la presente Resolución agota la vía administrativa y que podrán optar por interponer: a) recurso administrativo de reconsideración, dentro del plazo de diez (10) días hábiles, b) recurso administrativo de alzada, dentro del plazo de quince (15) días hábiles, o c) la acción judicial pertinente, conforme arts. 117, 118, 121, 123 y concordantes de la Ley de Procedimiento Administrativo aprobada por Decreto de Necesidad y Urgencia 1510/1997, ratificado por Resolución de la Legislatura 41/1998 (texto consolidado por Ley N° 6347, BOCBA N°6009). Remítase para su intervención a la Secretaría de Atención Ciudadana y Gestión Comunal y pase a la Dirección General de Contaduría General y a la Dirección General Técnica, Administrativa y Legal de la Secretaría de Asuntos Estratégicos para su conocimiento y prosecución del trámite. Regístrese. Cumplido, archívese.

Sellado por: Maximiliano Rodrigo Mosquera Fantoni  
Cédula: TINAR-20251816582  
Fecha: 2024/11/19 12:28:14-0300

**Planilla de Inspección de Árboles**

Fecha de relevamiento **16-10-24**

Aviso .....

Arme .....

**UBICACIÓN DEL ÁRBOL** Especie botánica **Acacia Sp**  
Calle **AV SAN JUAN DE LA SALLE** N° **2325 (2335)** ☒ Árbol Seco ☐ Árbol Semi Seco

**PARÁMETROS MECÁNICOS Y SANITARIOS DEL ÁRBOL**

Altura aprox. (m) **7** DAP (cm) **20** Inclínación: ☒ SI ☐ NO ☐ Mayor a 40° ☒ Menor a 40°  
Orientación de la Inclínación ☐ Hacia la calle ☐ Hacia la propiedad ☐ Hacia el largo de la vereda  
☐ Descopado ☐ Descopado y brotado ☐ Copa desbalanceada

**FUSTE** Descortezamiento: Cavidades ☐ Fructificaciones fúngicas ☐ Codominacias ☐ Chorreados  
basal media alto  
Pequeñas  
Grandes  
Cavidad longitudinal en el fuste (m)   
Espesor de pared remanente (cm)

**RAIZ** ☐ Expuesta ☐ Levanta vereda m2 Provoca fisuras en el frente de la propiedad: ☐ SI ☒ NO

**RAMAS** ☐ Tocones ☐ Excesivas / Cruzadas ☐ Con mal ángulo de inserción  
☐ Quebradas / Fisuradas ☒ Secas / Secas en las puntas ☐ Bajas  
☐ Codominancias ☐ Con cavidades / Tumores / Cancros ☐ Que invaden espacio aéreo

**HOJAS** ☐ De coloración anormal ☒ Defoliación Total ☐ Con signos de insectos ☐ Con manchas foliares  
☐ Defoliación Parcial Síntomas de enfermedades .....

**RECOMENDACIONES DEL INSPECTOR**

**A: OBJETIVOS DE LA PODA** **B: TIPOS DE PODA** **F: CORTE DE RAÍCES**  
☐ Reducción Riesgo ☐ Formación ☐ Balanceo ☒ C EXTRACCIÓN ☐ Superficial  
☐ Eliminar interferencias ☐ Limpieza ☐ E: TRASPLANTE ☐ Profunda  
☐ Adecuación al sitio ☐ Aclareo ☐ D: TRATAMIENTO SANITARIO  
☐ Regulación de estructura ☐ Refaldado ☐ Terciado

**OBSERVACIONES**

**EMPLAR MUERTO EN PIB. SE RECOMIENDA SU EXTRACCIÓN CON PRIORIDAD ALTA Y POSTERIOR OBRERA DE PLANTERA POR LOS DAÑOS DE SAQUE Y BARRIDA DE GARAGE**

INSPECTOR/VERIFICADOR

**CABRAL RAFAEL**  
Nombre y Apellido

**[Firma]**  
Firma

**AN: 36293990**  
DNI

Calle SAN JUAN DE LA SALLE AV. • 2335

**IMAGEN DEL EJEMPLAR**



**N° DE ACTA: 7340**

**Informe N°** \_\_\_\_\_

Planilla de Inspección de Árboles

Aviso

Fecha de relevamiento 24/5/24

Arme

UBICACIÓN DEL ÁRBOL Especie botánica n/o  
Calle Basualbo N° 749 ☒ Árbol Seco ☐ Árbol Semi Seco

PARÁMETROS MECÁNICOS Y SANITARIOS DEL ÁRBOL

Altura aprox. (m) 4 DAP (cm) 10 Inclinación: ☒ SI ☒ NO ☐ Mayor a 40° ☐ Menor a 40°  
Orientación de la inclinación ☐ Hacia la calle ☐ Hacia la propiedad ☐ Hacia el largo de la vereda  
☐ Descopado ☐ Descopado y brotado ☐ Copa desbalanceada

FUSTE

	Descortezamiento: Cavidades			
	basal	media	alto	
Pequeñas				Cavidad longitudinal en el fuste (m) <input type="text"/>
Grandes				
				Espesor de pared remanente (cm) <input type="text"/>

RAIZ ☐ Expuesta ☐ Levanta vereda m2 ☐ Provoca fisuras en el frente de la propiedad ☐ SI ☐ NO

RAMAS

☐ Tocones ☐ Excesivas / Cruzadas ☐ Con mal ángulo de inserción  
☐ Quebradas / Fisuradas ☒ Secas / Secas en las puntas ☐ Bajas  
☐ Codominancias ☐ Con cavidades / Tumores / Cancros ☐ Que invaden espacio aéreo

HOJAS

☐ De coloración anormal ☒ Defoliación Total ☐ Con signos de insectos ☐ Con manchas foliares  
☐ Defoliación Parcial Síntomas de enfermedades

RECOMENDACIONES DEL INSPECTOR

A: OBJETIVOS DE LA PODA

☐ Reducción Riesgo  
☐ Eliminar interferencias  
☐ Adecuación al sitio  
☐ Regulación de estructura

B: TIPOS DE PODA

☐ Formación  
☐ Limpieza  
☐ Aclareo  
☐ Refaldado  
☐ Terciado

☐ Balanceo  
☒ C: EXTRACCIÓN  
☐ E: TRASPLANTE  
☐ D: TRATAMIENTO SANITARIO

F: CORTE DE RAÍCES

☐ Superficial  
☐ Profunda

OBSERVACIONES

Extracción de esenlar completo y sano y plantación de nuevo esenlar

INSPECTOR/VERIFICADOR

Elvira Fernandez  
Nombre y Apellido

[Firma]  
Firma

36494502  
DNI



Calle BASUALDO 749

IMAGEN DEL EJEMPLAR



N° DE ACTA: 7341  
Informe N° \_\_\_\_\_

N° DE ACTA: 7342

GOBIERNO DE LA CIUDAD DE BUENOS AIRES		PLANTILLA DE INSPECCIÓN VISUAL BÁSICA		Fecha: 22/8/2022	
Calle		BASUALDO		Chapa	1347
Especie botánica		Ficus benjamina (Ficus)			
N° de inspección	C09-2522	D.A.P. (Cm):	90	Altura Aprox. (m):	11
Ubicación de la plantera	Regular	Enfermedades		Plagas	
Inclinación	Menor a 45°				
Orientación de la inclinación	Hacia la propiedad				
Tarea recomendada: Extracción					
Defectos del ejemplar					
Defecto/s que afecte a más del 40% de la circunferencia del árbol, Daños de más del 40% de raíces en su RCR					
Evaluación de Riesgo del Árbol a Extraer					
Probabilidad de Fallo		Probabilidad de Impacto		Consecuencias	
Probable		Alto		Significativa	
Riesgo					
Alto					
Encuadre Normativo					
Para garantizar la seguridad de las personas y/o bienes.					
Observaciones y conclusiones					
Especie no permitida para arbolado lineal, el cual genera rotura en vereda :reparar: 32 m2 de baldosas. Extraer y plantar especie permitida					
Datos del Inspector					
Fernandez, Eliana Noella		Firma		36494502	
Nombre completo				DNI	





**Planilla de Inspección de Árboles**

Aviso: 300736258/24

Fecha de relevamiento 10-10-24

Arme

**UBICACIÓN DEL ÁRBOL** Especie botánica Ligosticum lucidum

Calle CALLE DE GÓMEZ Nº 1456 ☒ Árbol Seco ☐ Árbol Semi Seco

**PARÁMETROS MECÁNICOS Y SANITARIOS DEL ÁRBOL**

Altura aprox. (m) 8 DAP (cm) 20 Inclínación: SI ☒ NO ☐ Mayor a 40° ☐ Menor a 40°

Orientación de la inclinación ☐ Hacia la calle ☐ Hacia la propiedad ☐ Hacia el largo de la vereda  
☐ Descopado ☐ Descopado y brotado ☐ Copa desbalanceada

**FUSTE**

Descortezamiento: Cavidades

basal media alto

Pequeñas			
Grandes			

☐ Fructificaciones fúngicas ☐ Codominancias ☐ Chorreados

Cavidad longitudinal en el fuste (m)

Espesor de pared remanente (cm)

**RAIZ** ☐ Expuesta ☐ Levanta vereda m2 Provoca fisuras en el frente de la propiedad: ☐ SI ☐ NO

**RAMAS** ☐ Tocones ☐ Excesivas / Cruzadas ☐ Con mal ángulo de inserción  
☐ Quebradas / Fisuradas ☒ Secas / Secas en las puntas ☐ Bajas  
☐ Codominancias ☐ Con cavidades / Tumores / Cancros ☐ Que invaden espacio aéreo

**HOJAS** ☐ De coloración anormal ☒ Defoliación Total ☐ Con signos de insectos ☐ Con manchas foliares  
☐ Defoliación Parcial Síntomas de enfermedades

**RECOMENDACIONES DEL INSPECTOR**

**A: OBJETIVOS DE LA PODA**

☐ Reducción Riesgo  
☐ Eliminar interferencias  
☐ Adecuación al sitio  
☐ Regulación de estructura

**B: TIPOS DE PODA**

☐ Formación  
☐ Limpieza  
☐ Aclareo  
☐ Refaldado  
☐ Terciado

☐ Balanceo  
☒ C EXTRACCIÓN  
☐ E: TRASPLANTE  
☐ D: TRATAMIENTO SANITARIO

**F: CORTE DE RAÍCES**

☐ Superficial  
☐ Profunda

**OBSERVACIONES**

EXTRACCIÓN EN PROPIEDAD MEDIA. EJEMPLAR MUERTO EN PIE. SE RECOMIENDA DESPLAZAR PLANTERA 1,2M HACIA LA Y DEJAR PLANTERA EN 1,2M x 1,2M

**INSPECTOR/VERIFICADOR**

CABRAL RAFAEL  
Nombre y Apellido

[Firma]  
Firma

DNI 36293920  
DNI

Calle CAÑADA DE GOMEZ 1456

IMAGEN DEL EJEMPLAR



N° DE ACTA: 7343  
Informe N° \_\_\_\_\_



**Planilla de Inspección de Árboles**

Aviso 500599827/24

Fecha de relevamiento 28-10-24

Arme

**UBICACIÓN DEL ÁRBOL** Especie botánica Acer negundo

Calle CORVALAN Nº 1052 ☐ Árbol Seco ☒ Árbol Semi Seco

**PARÁMETROS MECÁNICOS Y SANITARIOS DEL ÁRBOL**

Altura aprox. (m) 12 DAP (cm) 90 Inclínación: SI / ☒ NO ☐ Mayor a 40° ☐ Menor a 40°

Orientación de la inclinación ☐ Hacia la calle ☐ Hacia la propiedad ☐ Hacia el largo de la vereda

☐ Descopado ☐ Descopado y brotado ☐ Copa desbalanceada

**FUSTE**

Descortezamiento: Cavidades

basal media alto

Pequeñas		X	
Grandes		X	

☐ Fructificaciones fúngicas ☐ Codominancias ☐ Chorreados

Cavidad longitudinal en el fuste (m) 0.20

Espesor de pared remanente (cm) 0.10

**RAIZ** ☐ Expuesta ☐ Levanta vereda m2 Provoca fisuras en el frente de la propiedad: ☐ SI ☐ NO

**RAMAS**

☐ Tocones

☐ Excesivas / Cruzadas

☒ Con mal ángulo de inserción

☐ Quebradas / Fisuradas

☒ Secas / Secas en las puntas

☐ Bajas

☐ Codominancias

☐ Con cavidades / Tumores / Cancros

☐ Que invaden espacio aéreo

**HOJAS** ☐ De coloración anormal ☐ Defoliación Total ☐ Con signos de insectos ☐ Con manchas foliares

☒ Defoliación Parcial Síntomas de enfermedades.

**RECOMENDACIONES DEL INSPECTOR**

**A: OBJETIVOS DE LA PODA**

☐ Reducción Riesgo

☐ Eliminar interferencias

☐ Adecuación al sitio

☐ Regulación de estructura

**B: TIPOS DE PODA**

☐ Formación

☐ Limpieza

☐ Aclareo

☐ Refaldado

☐ Terciado

☐ Balanceo

☒ C: EXTRACCIÓN

☐ E: TRASPLANTE

☐ D: TRATAMIENTO SANITARIO

**F: CORTE DE RAÍCES**

☐ Superficial

☐ Profunda

**OBSERVACIONES**

ESPECIMEN SEMI SECO. PRESENTA SIGNOS DE PLAGAS Y PODRIMIENTO EN LA RAÍZ. SE RECOMIENDA SU EXTRACCIÓN A MEDIANO PLAZO. SE RECOMIENDA REDUCIR PEAN CERCA A 1,2 x 1,2.

INSPECTOR/VERIFICADOR

CABRAL RAFAEL  
Nombre y Apellido

[Firma]  
Firma

DNI 36293990  
DNI

Calle CORVALAN 1052

IMAGEN DEL EJEMPLAR



N° DE ACTA: 7344

Informe N° \_\_\_\_\_



M

N° DE ACTA: 7345



GOBIERNO DE LA CIUDAD DE BUENOS AIRES  
PLANILLA DE INSPECCIÓN VISUAL BÁSICA

Fecha: 4/3/2023

G.C.B.A.

Calle

EL RASTREADOR

Chapa

679

Referencia

LA

Especie botánica

Acer negundo (Arce negundo)

N° de inspección

C09-5042

D.A.P. (Cm):

30

Altura Aprox. (m):

4

Ubicación de la plantera

Regular

Enfermedades

Plagas

Termitas

Inclinación

No tiene inclinación

Orientación de la inclinación

Tarea recomendada: Extracción

Defectos del ejemplar

Daño corona / rotura - unión débil de rama con grieta o pudrición, Descomposición muy avanzada del tronco o cavidad/es superiores, Pared remanente escasa, Decaimiento generalizado, Grietas o caries extensas desde fuste hacia ramas primarias

Evaluación de Riesgo del Árbol a Extraer

Probabilidad de Fallo

Possible

Probabilidad de Impacto

Medio

Consecuencias

Significativa

Riesgo

Bajo

Encuadre Normativo

Por su estado sanitario, fisiológico o por sus condiciones físicas no sea posible su recuperación., Para garantizar la seguridad de las personas y/o bienes.

Observaciones y conclusiones

Ejemplar semi seco con decaimiento generalizado, presenta termitas y pudrición avanzada. No deja el paso mínimo de 1.2m. Vereda en condiciones. Dejar plantera en 0.8m x 0.8m

Datos del inspector

Cabral, Ramiro Oavid

Nombre completo

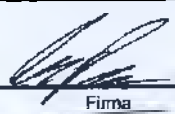

Firma

36292890

DNI



M

N° DE ACTA: 7346

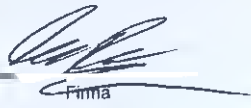
		GOBIERNO DE LA CIUDAD DE BUENOS AIRES PLANILLA DE INSPECCIÓN VISUAL BÁSICA		Fecha: 14/12/2022	
G.C.B.A.					
Calle	FONROUGE		Chapa	169	Referencia
Espec. e botánica	Populus sp. (Alamo)				
N° de inspección	C09-387C	D.A.P. (Cm)	40	Altura Aprox. (m)	12
Ubicación de la plantera	Regular	Enfermedades		Plagas	
Inclinación	No tiene inclinación				
Orientación de la inclinación					
Tarea recomendada: Extracción					
Defectos del ejemplar					
Árbol muerto en pie, sin otros defectos importantes					
Evaluación de Riesgo del Árbol a Extraer					
Probabilidad de Fallo		Probabilidad de Impacto		Consecuencias	Riesgo
Posible		Medio		Significativa	Bajo
Encuadre Normativo					
El árbol esté seco., Para garantizar la seguridad de las personas y/o bienes.					
Observaciones y conclusiones					
Ejemplar muerto en pie. Presenta codominancias. Extracción urgente. Cerrar plantera por demasiada proximidad con árbol lindero					
Datos del inspector					
Cabral, Ramiro David Nombre completo		 Firma		36293990 DNI	





Planilla de Inspección de Árboles

Fecha de relevamiento 8/10/24

Aviso

5007301 SG/24

Arme

UBICACIÓN DEL ÁRBOL Especie botánica Ligustrum  
Calle Frasgata Trinidad N° 1990 ☒ Arbol Seco ☐ Árbol Semi Seco

PARÁMETROS MECÁNICOS Y SANITARIOS DEL ÁRBOL

Altura aprox. (m) 4 DAP (cm) 15 Inclinação: SI ☒ NO ☐ Mayor a 40° ☐ Menor a 40°  
Orientación de la inclinación ☐ Hacia la calle ☐ Hacia la propiedad ☐ Hacia el largo de la vereda  
☐ Descopado ☐ Descopado y brotado ☐ Copa desbalanceada

FUSTE

FUSTE

Descortezamiento: Cavidades		
basal	media	alto
Pequeñas		
Grandes		

☐ Fructificaciones fúngicas
 ☐ Codominancias
 ☐ Chorreados

Cavidad longitudinal en el fuste (m)

Espesor de pared remanente (cm)

RAIZ ☐ Expuesta ☐ Levanta vereda m2 ☐ Provoca fisuras en el frente de la propiedad: ☐ SI ☒ NO

RAMAS

☐ Tocones ☐ Excesivas / Cruzadas ☐ Con mal ángulo de inserción  
☐ Quebradas / Fisuradas ☒ Secas / Secas en las puntas ☐ Bajas  
☐ Codominancias ☐ Con cavidades / Tumores / Cancros ☐ Que invaden espacio aéreo

HOJAS ☐ De coloración anormal ☒ Defoliación Total ☐ Con signos de insectos ☐ Con manchas foliares  
Defoliación Parcial Síntomas de enfermedades

RECOMENDACIONES DEL INSPECTOR

A: OBJETIVOS DE LA PODA

☒ Reducción Riesgo  
☐ Eliminar Interferencias  
☐ Adecuación al sitio  
☐ Regulación de estructura

B: TIPOS DE PODA

☐ Formación  
☐ Limpieza  
☐ Aclareo  
☐ Refaldado  
☐ Terciado

☐ Balanceo  
☒ C: EXTRACCIÓN  
☐ E: TRASPLANTE  
☐ D: TRATAMIENTO SANITARIO

F: CORTE DE RAÍCES

☐ Superficial  
☐ Profunda

OBSERVACIONES

Grave ejemplo seco. exencas proximidad.  
Cerca Platera Por su no obra, esta cerca de la vereda  
Y proximidad con su ejemplo en el mismo frente.

INSPECTOR/VERIFICADOR

Valencia & Soler  
Nombre y Apellido

[Firma]  
Firma

32730663  
CNI



Calle FRAGATA TRINIDAD 1998

IMAGEN DEL EJEMPLAR



N° DE ACTA: 7347

Informe N° \_\_\_\_\_

**Planilla de Inspección de Árboles**

Fecha de relevamiento 23/10/24

Aviso 500641942/24

Arme

**UBICACIÓN DEL ÁRBOL** Especie botánica Indeterminada

Calle García Grande de Zequera N° 6694 LAJ ☒ Árbol Seco ☐ Árbol Semi Seco

**PARÁMETROS MECÁNICOS Y SANITARIOS DEL ÁRBOL**

Altura aprox. (m) 3 DAP (cm) 11 Inclinação: ☒ SI ☒ NO ☐ Mayor a 40° ☐ Menor a 40°

Orientación de la inclinación ☐ Hacia la calle ☐ Hacia la propiedad ☐ Hacia el largo de la vereda

☒ Descopado ☐ Descopado y brotado ☐ Copa desbalanceada

**FUSTE**

Descortezamiento: Cavidades

basal media alto

Pequeñas	<input checked="" type="checkbox"/>	<input checked="" type="checkbox"/>	<input checked="" type="checkbox"/>
Grandes	<input type="checkbox"/>	<input type="checkbox"/>	<input type="checkbox"/>

☐ Fructificaciones fúngicas ☐ Codominancias ☐ Chorreados

Cavidad longitudinal en el fuste (m) 1

Espesor de pared remanente (cm)

**RAIZ** ☒ Expuesta ☐ Levanta vereda m2 Provoca fisuras en el frente de la propiedad: ☐ SI ☒ NO

**RAMAS** ☒ Tocones ☐ Excesivas / Cruzadas ☐ Con mal ángulo de inserción

☐ Quebradas / Fisuradas ☐ Secas / Secas en las puntas ☐ Bajas

☐ Codominancias ☐ Con cavidades / Tumores / Cancros ☐ Que invaden espacio aéreo

**HOJAS** ☐ De coloración anormal ☒ Defoliación Total ☐ Con signos de insectos ☐ Con manchas foliares

☐ Defoliación Parcial Síntomas de enfermedades

**RECOMENDACIONES DEL INSPECTOR**

A: OBJETIVOS DE LA PODA

- ☐ Reducción Riesgo
- ☐ Eliminar interferencias
- ☐ Adecuación al sitio
- ☐ Regulación de estructura

B: TIPOS DE PODA

- ☐ Formación
- ☐ Limpieza
- ☐ Aclareo
- ☐ Refaldado
- ☐ Terciado

☐ Balanceo

☒ C: EXTRACCIÓN

☐ E: TRASPLANTE

☐ D: TRATAMIENTO SANITARIO

F: CORTE DE RAÍCES

☐ Superficial

☐ Profunda

**OBSERVACIONES** Se observan muchas ramas mal hechas (diámetros grandes, descopado). Es descopado y con fisuras. Corte de raíces cercanos al fuste (expuestas). Extraer.

Limar planta, por ubicarse en polígono de seguridad (1,2 x 1,2 m). Nota: GYPG.

INSPECTOR/VERIFICADOR

NÉSTOR LEWICINA  
Nombre y Apellido

[Firma]  
Firma

34.674.659  
DNI

Calle GARCIA GRANDE DE ZEQUEIRA 6694 L.A 3

IMAGEN DEL EJEMPLAR



N° DE ACTA: 7348  
Informe N° \_\_\_\_\_



**Planilla de Inspección de Árboles**

Aviso 500 695165/24

Fecha de relevamiento 26-9-24

Arme

**UBICACIÓN DEL ÁRBOL** Especie botánica

Platanus x acerifolia

Calle LA CAUTIVA

Nº 521 (LD)

☐ Árbol Seco ☐ Árbol Semi Seco

**PARÁMETROS MECÁNICOS Y SANITARIOS DEL ÁRBOL**

Altura aprox. (m) 12 DAP (cm) 45 Inclínación: SI / ND ☐ Mayor a 40° ☐ Menor a 40°

Orientación de la inclinación ☐ Hacia la calle ☐ Hacia la propiedad ☐ Hacia el largo de la vereda

☐ Descopado ☐ Descopado y brotado ☐ Copa desbalanceada

**FUSTE**

Descortezamiento: Cavidades

basal media alto

Pequeñas

Grandes

☐ Fructificaciones fúngicas ☐ Codominancias ☐ Chorreados

Cavidad longitudinal en el fuste (m)

Espesor de pared remanente (cm)

**RAIZ**

☐ Expuesta

☐ Levanta vereda m2

Provoca fisuras en el frente de la propiedad: ☐ SI ☐ NO

**RAMAS**

☐ Tocones

☐ Excesivas / Cruzadas

☐ Con mal ángulo de inserción

☐ Quebradas / Fisuradas

☐ Secas / Secas en las puntas

☐ Bajas

☐ Codominancias

☐ Con cavidades / Tumores / Cancros

☐ Que invaden espacio aéreo

**HOJAS**

☐ De coloración anormal

☐ Defoliación Total

☐ Con signos de insectos

☐ Con manchas foliares

☐ Defoliación Parcial Síntomas de enfermedades

**RECOMENDACIONES DEL INSPECTOR**

**A: OBJETIVOS DE LA PODA**

☐ Reducción Riesgo

☐ Eliminar interferencias

☐ Adecuación al sitio

☐ Regulación de

estructura

**B: TIPOS DE PODA**

☐ Formación

☐ Limpieza

☐ Aclareo

☐ Refaldado

☐ Terciado

☐ Balanceo

☒ C EXTRACCIÓN

☐ E: TRASPLANTE

☐ D: TRATAMIENTO SANITARIO

**F: CORTE DE RAÍCES**

☐ Superficial

☐ Profunda

**OBSERVACIONES**

SE RECOMIENDA LA EXTRACCIÓN DEL EJEMPLAR DADO QUE CUALQUIER INTERVENCIÓN A LAS RAÍCES PARA LA REPARACIÓN DE LA VEREDA IMPLICARÍA DAÑOS ASUNTIVO DEL RADIO CRÍTICO DE RAÍZ. SE RECOMIENDA REPARAR 12m² DE VEREDA Y DEJAR PLANTERA EN 1,2m x 1,2m

INSPECTOR/VERIFICADOR

CAROL RABINO  
Nombre y Apellido

[Firma]  
Firma

201 98293990  
DNI

Calle LA CAUTIVA 521 L.D

IMAGEN DEL EJEMPLAR



N° DE ACTA: 7349

Informe N° \_\_\_\_\_



**Planilla de Inspección de Árboles**

Fecha de relevamiento 16-10-24

Aviso: .....

Arme: .....

**UBICACIÓN DEL ÁRBOL** Especie botánica Nelia azedonah

Calle LARRAZA BAR N° 172 ☐ Árbol Seco ☒ Árbol Semi Seco

**PARÁMETROS MECÁNICOS Y SANITARIOS DEL ÁRBOL**

Altura aprox. (m) 12 DAP (cm) 60 Inclínación: SI / ☒ NO ☐ Mayor a 40° ☐ Menor a 40°

Orientación de la inclinación ☐ Hacia la calle ☐ Hacia la propiedad ☐ Hacia el largo de la vereda  
☐ Descopado ☐ Descopado y brotado ☐ Copa desbalanceada

**FUSTE**

FUSTE	Descortezamiento: Cavidades			<input type="checkbox"/> Fructificaciones fúngicas	<input type="checkbox"/> Codominancias	<input type="checkbox"/> Chorreados
	basal	media	alto			
Pequeñas				Cavidad longitudinal en el fuste (m)	<div></div>	
Grandes						
				Espesor de pared remanente (cm)	<div></div>	

**RAIZ** ☐ Expuesta ☐ Levanta vereda m2 Provoca fisuras en el frente de la propiedad: ☐ SI ☒ NO

**RAMAS** ☐ Tocones ☐ Excesivas / Cruzadas ☐ Con mal ángulo de inserción  
☒ Quebradas / Fisuradas ☐ Secas / Secas en las puntas ☐ Bajas  
☐ Codominancias ☒ Con cavidades / Tumores / Cancros ☐ Que invaden espacio aéreo

**HOJAS** ☐ De coloración anormal ☐ Defoliación Total ☐ Con signos de insectos ☐ Con manchas foliares  
☐ Defoliación Parcial Síntomas de enfermedades

**RECOMENDACIONES DEL INSPECTOR**

**A: OBJETIVOS DE LA PODA**

☐ Reducción Riesgo  
☐ Eliminar interferencias  
☐ Adecuación al sitio  
☐ Regulación de estructura

**B: TIPOS DE PODA**

☐ Formación  
☐ Limpieza  
☐ Aclareo  
☐ Refaldado  
☐ Terciado

☐ Balanceo  
☒ C EXTRACCIÓN  
☐ E: TRASPLANTE  
☐ D: TRATAMIENTO SANITARIO

**F: CORTE DE RAÍCES**

☐ Superficial  
☐ Profunda

**OBSERVACIONES**

EXTRACCIÓN PROGRAMADA. HERIDAS POR ROTURA Y RELOCACIÓN DE RAÍZA PRINCIPAL (PRESUNTAMENTE POR FACTORES CLIMÁTICOS) EN LA CUAL SE OBSERVAN SIGNOS DE PODRIMIENTO EN DURAMEN. SE RECOMIENDA DESPLAZAR LA PLANTERA HACIA EL CENTRO DE LA POSICIÓN Y DEJARLA EN 1,2m x 1,2m

**INSPECTOR/VERIFICADOR**

OSCAR RABELO  
Nombre y Apellido

[Firma]  
Firma

DNI 30293890  
DNI

Calle LARRAZABAL 172

IMAGEN DEL EJEMPLAR



N° DE ACTA: 7350

Informe N°

**Planilla de Inspección de Árboles**

Fecha de relevamiento 30/9/24

Aviso Oficio

Arme

**UBICACIÓN DEL ÁRBOL** Especie botánica Cnestov  
Calle Montiel N° 2091 ☒ Arbol Seco ☐ Arbol Semi Seco

**PARÁMETROS MECÁNICOS Y SANITARIOS DEL ÁRBOL**

Altura aprox. (m) 6 DAP (cm) 25 Inclinação: ☒ SI ☒ NO ☐ Mayor a 40° ☐ Menor a 40°  
Orientación de la inclinación ☐ Hacia la calle ☐ Hacia la propiedad ☐ Hacia el largo de la vereda  
☐ Descopado ☐ Descopado y brotado ☐ Copa desbalanceada

**FUSTE** Descortezamiento: Cavidades ☐ Fructificaciones fúngicas ☐ Codominacias ☐ Chorreados  
basal media alto  
Pequeñas ☐ ☐ ☐ Cavity longitudinal en el fuste (m)   
Grandes ☐ ☐ ☐ Espesor de pared remanente (cm)

**RAIZ** ☐ Expuesta ☐ Levanta vereda m2 Provoca fisuras en el frente de la propiedad: ☐ SI ☒ NO

**RAMAS** ☐ Tocones ☐ Excesivas / Cruzadas ☐ Con mal ángulo de inserción  
☐ Quebradas / Fisuradas ☒ Secas / Secas en las puntas ☐ Bajas  
☐ Codominancias ☐ Con cavidades / Tumores / Cancros ☐ Que invaden espacio aéreo

**HOJAS** ☐ De coloración anormal ☒ Defoliación Total ☐ Con signos de insectos ☐ Con manchas foliares  
Defoliación Parcial Síntomas de enfermedades

**RECOMENDACIONES DEL INSPECTOR**

**A: OBJETIVOS DE LA PODA**

☒ Reducción Riesgo  
☐ Eliminar interferencias  
☐ Adecuación al sitio  
☐ Regulación de estructura

**B: TIPOS DE PODA**

☐ Formación  
☐ Limpieza  
☐ Aclareo  
☐ Refaldado  
☐ Terciado

☐ Balanceo  
☒ C EXTRACCIÓN  
☐ E: TRASPLANTE  
☐ D: TRATAMIENTO SANITARIO

**F: CORTE DE RAÍCES**

☐ Superficial  
☐ Profunda

**OBSERVACIONES**

Extraer ejemplar seco; cernir plantas x LICHENES.  
Extraer w el corto plazo.  
Ingreso con cupla 2093.

INSPECTOR/VERIFICADOR

Valeria A. Blas  
Nombre y Apellido

  
Firma

32738663  
DNI



Calle MONTIEL 2091

IMAGEN DEL EJEMPLAR



N° DE ACTA: 7351  
Informe N° \_\_\_\_\_

36494502  
DNI



Calle POLA•1471

IMAGEN DEL EJEMPLAR



N° DE ACTA: 7352

Informe N° \_\_\_\_\_

**Planilla de Inspección de Árboles**

Aviso 500687350 / 24

Fecha de relevamiento 25/09/24

Arme

**UBICACIÓN DEL ÁRBOL** Especie botánica Morus nigra

Calle Tandil N° 7238

☐ Árbol Seco ☐ Árbol Semi Seco

**PARÁMETROS MECÁNICOS Y SANITARIOS DEL ÁRBOL**

Altura aprox. (m) 11 DAP (cm) 41 Inclínación: SI ☒ NO ☐ Mayor a 40° ☐ Menor a 40°

Orientación de la inclinación ☐ Hacia la calle ☐ Hacia la propiedad ☐ Hacia el largo de la vereda

☐ Descopado ☐ Descopado y brotado ☐ Copa desbalanceada

**FUSTE**

Descortezamiento: Cavidades		
basal	media	alto

☐ Fructificaciones fúngicas ☐ Codominancias ☐ Chorreados

Pequeñas ☐ Cavernidad longitudinal en el fuste (m)

Grandes ☐ Espesor de pared remanente (cm)

**RAIZ**

☐ Expuesta ☒ Levanta vereda m2 Provoca fisuras en el frente de la propiedad: ☐ SI ☒ NO

**RAMAS**

☐ Tocones ☐ Excesivas / Cruzadas ☐ Con mal ángulo de inserción

☐ Quebradas / Fisuradas ☐ Secas / Secas en las puntas ☐ Bajas

☐ Codominancias ☐ Con cavidades / Tumores / Cancros ☐ Que invaden espacio aéreo

**HOJAS**

☐ De coloración anormal ☐ Defoliación Total ☐ Con signos de insectos ☐ Con manchas foliares

☐ Defoliación Parcial Síntomas de enfermedades

**RECOMENDACIONES DEL INSPECTOR**

**A: OBJETIVOS DE LA PODA**

- ☐ Reducción Riesgo  
☐ Eliminar interferencias  
☐ Adecuación al sitio  
☐ Regulación de estructura

**B: TIPOS DE PODA**

- ☐ Formación  
☐ Limpieza  
☐ Aclareo  
☐ Refaldado  
☐ Terciado

- ☐ Balanceo  
☒ C: EXTRACCIÓN  
☐ E: TRASPLANTE  
☐ D: TRATAMIENTO SANITARIO

**F: CORTE DE RAÍCES**

- ☐ Superficial  
☐ Profunda

**OBSERVACIONES.** Se solicita extracción de especie no apta que levanta y rompe veredas, lo que representa un riesgo para el viandante y un riesgo potencial de daño a la propiedad.

Extracción programada. Se pueden mantener las dimensiones de la plantera (1,6 m x 1,6 m). Se deben reparar 4 m<sup>2</sup> de loseta gris de 0,4 x 0,4 (L44).

INSPECTOR/VERIFICADOR

NESTOR LENCINA

Nombre y Apellido

[Firma]

Firma

34674.659

DNI



Calle TANDIL 7238

IMAGEN DEL EJEMPLAR



N° DE ACTA: 7353

Informe N° \_\_\_\_\_

Planilla de Inspección de Árboles

Fecha de relevamiento 24/02/24

Aviso .....

Arme .....

UBICACIÓN DEL ÁRBOL Especie botánica No identificado

Calle Tapalque Nº 6199 ☒ Árbol Seco ☐ Árbol Semi Seco

PARÁMETROS MECÁNICOS Y SANITARIOS DEL ÁRBOL

Altura aprox. (m) 4 DAP (cm) 25 Inclínación: SI / ☒ NO ☐ Mayor a 40° ☐ Menor a 40°

Orientación de la inclinación ☐ Hacia la calle ☐ Hacia la propiedad ☐ Hacia el largo de la vereda  
☐ Descopado ☐ Descopado y brotado ☐ Copa desbalanceada

FUSTE

Descortezamiento: Cavidades

basal media alto

☐ Fructificaciones fúngicas ☒ Codominancias ☐ Chorreados

Pequeñas			
Grandes			

Cavidad longitudinal en el fuste (m)                       
Espesor de pared remanente (cm)                     

RAIZ ☐ Expuesta ☐ Levanta vereda m2 Provoca fisuras en el frente de la propiedad: ☐ SI ☐ NO

RAMAS ☐ Tocones ☐ Excesivas / Cruzadas ☐ Con mal ángulo de inserción

☐ Quebradas / Fisuradas ☒ Secas / Secas en las puntas ☐ Bajas  
☐ Codominancias ☐ Con cavidades / Tumores / Cancros ☐ Que invaden espacio aéreo

HOJAS ☐ De coloración anormal ☒ Defoliación Total ☐ Con signos de insectos ☐ Con manchas foliares

☐ Defoliación Parcial Síntomas de enfermedades .....

RECOMENDACIONES DEL INSPECTOR

A: OBJETIVOS DE LA PODA

☐ Reducción Riesgo  
☐ Eliminar interferencias  
☐ Adecuación al sitio  
☐ Regulación de estructura

B: TIPOS DE PODA

☐ Formación  
☐ Limpieza  
☐ Aclareo  
☐ Refaldado  
☐ Terciado

☐ Balanceo  
☒ C EXTRACCIÓN

☐ E: TRASPLANTE

☐ D: TRATAMIENTO SANITARIO

F: CORTE DE RAÍCES

☐ Superficial  
☐ Profunda

OBSERVACIONES Ejemplar se encuentra seco, totalmente defoliado y muerto en pie. Requiere extracción del mismo y cerrar plantera ya que está mal ubicada, en ochava.

INSPECTOR/VERIFICADOR

Paola Sacilotto

Nombre y Apellido

Paola Sacilotto

Firma

37281193

DNI



Calle TAPALQUE 6199 (OCHAVA)

IMAGEN DEL EJEMPLAR



N° DEACTA: 7354  
Informe N° \_\_\_\_\_

**Planilla de Inspección de Árboles**

Aviso 800 6951 65 / 24

Fecha de relevamiento 26-9-29

Arme

**UBICACIÓN DEL ÁRBOL** Especie botánica Acer negundo

Calle TOYUT

Nº 6834

☐ Árbol Seco ☒ Árbol Semi Seco

**PARÁMETROS MECÁNICOS Y SANITARIOS DEL ÁRBOL**

Altura aprox. (m) 8 DAP (cm) 20 Inclínación: SI / NO ☐ Mayor a 40° ☐ Menor a 40°

Orientación de la inclinación ☐ Hacia la calle ☐ Hacia la propiedad ☐ Hacia el largo de la vereda  
☐ Descopado ☐ Descopado y brotado ☐ Copa desbalanceada

**FUSTE**

Descortezamiento: Cavidades

basal media alto

Pequeñas

Grandes

☒ Fructificaciones fúngicas ☐ Codominancias ☐ Chorreados

Cavidad longitudinal en el fuste (m) 0.2

Espesor de pared remanente (cm) 0.1

**RAIZ** ☐ Expuesta ☐ Levanta vereda m2 Provoca fisuras en el frente de la propiedad: ☐ SI ☐ NO

**RAMAS** ☐ Tocones ☐ Excesivas / Cruzadas ☐ Con mal ángulo de inserción  
☐ Quebradas / Fisuradas ☐ Secas / Secas en las puntas ☐ Bajas  
☐ Codominancias ☐ Con cavidades / Tumores / Cancros ☐ Que invaden espacio aéreo

**HOJAS** ☐ De coloración anormal ☐ Defoliación Total ☐ Con signos de insectos ☐ Con manchas foliares  
☐ Defoliación Parcial Síntomas de enfermedades

**RECOMENDACIONES DEL INSPECTOR**

A: OBJETIVOS DE LA PODA

B: TIPOS DE PODA

☐ Reducción Riesgo  
☐ Eliminar interferencias  
☐ Adecuación al sitio  
☐ Regulación de estructura

☐ Formación  
☐ Limpieza  
☐ Aclareo  
☐ Refaldado  
☐ Terciado

☐ Balanceo  
☒ C: EXTRACCIÓN  
☐ E: TRASPLANTE  
☐ D: TRATAMIENTO SANITARIO

F: CORTE DE RAÍCES

☐ Superficial  
☐ Profunda

**OBSERVACIONES**

ESPECIMEN SEMI SECO. PRESENTA FRUCTIFICACIONES  
FUNGICAS ANUECABENZO EN LA PARTE ALTA DEL  
FUSTE Y SIGNOS DE PLAGAS. SE RECOMIENDA LA  
EXTRACCIÓN DEL ESPECIMEN Y DEJAR PLANTERA  
EN 1,2m x 1,2m

**INSPECTOR/VERIFICADOR**

CABRAL PATRICK  
 Nombre y Apellido

DN: 36293990  
 DNI



Calle TUYUTI 6834

IMAGEN DEL EJEMPLAR



N° DE ACTA: 7355

Informe N° \_\_\_\_\_



**G O B I E R N O D E L A C I U D A D D E B U E N O S A I R E S**  
2024 - Año del 30° Aniversario de la Autonomía de la Ciudad de Buenos Aires

**Resolución Presidencia Junta Comuna**

**Número:**

Buenos Aires,

**Referencia:** Resolución Extracción Arbórea. Actas 7356 a 7378. Comuna 9

---

**VISTO:** La Constitución de la Ciudad de Buenos Aires, las Leyes N° 3263 y N° 1777, el Decreto N° 166/2013, las actas de inspección N° 7356, 7357, 7358, 7359, 7360, 7361, 7362, 7363, 7364, 7365, 7366, 7367, 7368, 7369, 7370, 7371, 7372, 7373, 7374, 7375, 7376, 7377, 7378, el IF-2024-43876607-GCABA-COMUNA9, la RS-2024-43877549-GCABA-COMUNA9 y

**CONSIDERANDO:**

Que por Decreto N° 277/AJG/22 se modificó la estructura organizativa de la Secretaría de Asuntos Estratégicos y de la Jefatura de Gabinete de Ministros transfiriendo la dependencia de la Secretaría de Atención Ciudadana y Gestión Comunal, con todo su personal, patrimonio, presupuesto y responsabilidades primarias a la Secretaría de Asuntos Estratégicos, siendo las comunas organismos fuera de nivel bajo su órbita;

Que conforme surge del artículo 10 inciso a) de la Ley 1777, concordante con lo establecido por el artículo 128 de la Constitución de la Ciudad de Buenos Aires, las Comunas tienen competencia exclusiva en materia de planificación, ejecución y control de los trabajos de mantenimiento urbano de las vías secundarias y otras de menor jerarquía, según normativa vigente;

Que con fecha 7 de mayo de 2013 se sancionó el Decreto N° 166/2013 por medio del cual se transfirió a las Comunas de la Ciudad Autónoma de Buenos Aires las misiones, funciones y responsabilidades establecidas en la Ley N° 3263, a excepción de las previstas en el artículo 1° de dicho Decreto, todo ello de conformidad con las competencias otorgadas por la Constitución de la Ciudad de Buenos Aires y por la Ley N° 1777;

Que la Ley N° 3263 de arbolado público urbano prevé en su artículo 15 que la Autoridad de Aplicación podrá efectuar tareas de tala o extracción en diferentes supuestos;

Que conforme la delegación efectuada por el Decreto N° 166/2013 corresponde a las Comunas la aplicación del artículo 15 de la Ley N° 3263, a excepción de los casos previstos en los incisos d), e) y g) del mismo;

Que de ello se desprende que la Comuna podrá disponer la extracción de árboles en aquellos casos en que el árbol esté seco, o que por su estado sanitario, fisiológico o por sus condiciones físicas no sea posible su recuperación o para garantizar la seguridad de las personas y/o bienes, o cuando se encuentre fuera de la línea de plantación respecto al resto de los árboles de la vereda, constituyendo un obstáculo;

Que asimismo, el último párrafo del mismo artículo establece que siempre que no mediaran situaciones



excepcionales que no admitan demora, se deberá fijar un cartel junto al ejemplar a ser extraído o talado por el plazo de diez (10) días corridos, en el que se informe sobre las circunstancias que motivan la decisión respectiva, indicando las vías de contacto con la autoridad competente;

Que la Ley N.º 3263 establece, en sus artículos 5º a 7º, los recaudos a seguir en caso de plantación y/o reposición de arbolado público urbano;

Que de acuerdo a lo que surge de los informes de Inspección citados en el visto y según lo indicado, corresponde efectuar la extracción de los ejemplares arbóreos ubicados en Alpatocal 6375, Lacarra 1308 Fte., Basualdo 811 L.D, Cañada de Gómez 2342, Carhue 2815 Fte., Corvalan 1057, Crisóstomo Álvarez 3986, Cuzco 318, Av. Eva Perón 3973, Facundo 465, General Eugenio Garzón 7169, Martiniano Leguizamón 1618, Monte 4263, Carolina Muzilli 5408, Oliden 1576, Onésimo Leguizamón 7143, Pieres 800, Pizarro 7390, Dr. Angel Robbiani 561, José E. Rodo 6939, Av. San Juan de la Salle 2136, San Pedro 6788, Timoteo Gordillo 974, y en un todo de acuerdo a la normativa vigente.

Que la RS-2024-43877549-GCABA-COMUNA9 tiene los numeros de actas equivocados.

Por ello, y en uso de las facultades que le son propias,

## **EL PRESIDENTE DE LA JUNTA COMUNAL**

### **DE LA COMUNA 9**

### **RESUELVE**

Artículo 1º.- Déjase sin efecto la RS-2024-43877549-GCABA-COMUNA.

Artículo 2º.- Autorízase a la Empresa URBASER S.A. – SEOB S.A. UTE CUIT N.º 30-71484009-2 Licitación Pública N° 230-1151-LPU23 destinada por cuenta y cargo de esta Comuna, a realizar tarea de extracción de los ejemplares arbóreos ubicados Alpatocal 6375, Lacarra 1308 Fte., Basualdo 811 L.D, Cañada de Gómez 2342, Carhue 2815 Fte., Corvalan 1057, Crisóstomo Álvarez 3986, Cuzco 318, Av. Eva Perón 3973, Facundo 465, General Eugenio Garzón 7169, Martiniano Leguizamón 1618, Monte 4263, Carolina Muzilli 5408, Oliden 1576, Onésimo Leguizamón 7143, Pieres 800, Pizarro 7390, Dr. Angel Robbiani 561, José E. Rodo 6939, Av. San Juan de la Salle 2136, San Pedro 6788, Timoteo Gordillo 974, y conforme a las planillas de Inspección presentada en Anexo de la presente y que a todos sus efectos, forman parte de esta Resolución.

Artículo 2º.- Cumplidas las extracciones dispuestas en el artículo precedente, se deberán plantar nuevos ejemplares en los lugares ocupados por los extraídos, de acuerdo a lo establecido en el capítulo II de la Ley N.º 3263.

Artículo 3º.- Fíjese un cartel junto al/los ejemplar/es a ser talado/s por el plazo de diez (10) días corridos, en el que se informe sobre las circunstancias que motivan la decisión respectiva, indicando las vías de contacto con la autoridad competente.

Artículo 4º.- Notifíquese a los interesados haciendo expresa mención que la presente Resolución agota la vía administrativa y que podrán optar por interponer: a) recurso administrativo de reconsideración, dentro del plazo de diez (10) días hábiles, b) recurso administrativo de alzada, dentro del plazo de quince (15) días hábiles, o c) la

acción judicial pertinente, conforme arts. 117, 118, 121, 123 y concordantes de la Ley de Procedimiento Administrativo aprobada por Decreto de Necesidad y Urgencia 1510/1997, ratificado por Resolución de la Legislatura 41/1998 (texto consolidado por Ley N° 6347, BOCBA N°6009). Remítase para su intervención a la Secretaría de Atención Ciudadana y Gestión Comunal y pase a la Dirección General de Contaduría General y a la Dirección General Técnica, Administrativa y Legal de la Secretaría de Asuntos Estratégicos para su conocimiento y prosecución del trámite. Regístrese. Cumplido, archívese.

Sellado por: Maximiliano Rodrigo Mosquera Fantoni  
Cédula: TINAR-20251816582  
Fecha: 2024/11/22 10:34:14-0300

**Planilla de Inspección de Árboles**

Fecha de relevamiento 13/11/24

Aviso: 500823781/24

Arme: \_\_\_\_\_

**UBICACIÓN DEL ÁRBOL** Especie botánica Tilo  
Calle Alpatocol N° 6375 ☐ Árbol Seco ☒ Árbol Semi Seco

**PARÁMETROS MECÁNICOS Y SANITARIOS DEL ÁRBOL**

Altura aprox. (m) 9 DAP (cm) 35 Inclinação: SI / ☒ NO ☐ Mayor a 40° ☐ Menor a 40°  
Orientación de la inclinación ☐ Hacia la calle ☐ Hacia la propiedad ☐ Hacia el largo de la vereda  
☐ Descopado ☐ Descopado y brotado ☐ Copa desbalanceada

**FUSTE**

Descortezamiento: Cavidades

basal media alto

Pequeñas

Grandes

☐ Fructificaciones fúngicas ☐ Codominancias ☐ Chorreados

Cavidad longitudinal en el fuste (m) \_\_\_\_\_

Espesor de pared remanente (cm) \_\_\_\_\_

**RAIZ**

☐ Expuesta ☐ Levanta vereda m2 ☐ Provoca fisuras en el frente de la propiedad ☐ SI ☐ NO

**RAMAS**

☐ Tocones ☐ Excesivas / Cruzadas ☐ Con mal ángulo de inserción

☒ Quebradas / Fisuradas

☒ Secas / Secas en las puntas

☐ Bajas

☐ Codominancias

☐ Con cavidades / Tumores / Cancros

☐ Que invaden espacio aéreo

**HOJAS**

☐ De coloración anormal ☐ Defoliación Total ☐ Con signos de insectos ☐ Con manchas foliares

☒ Defoliación Parcial Sintomas de enfermedades

**RECOMENDACIONES DEL INSPECTOR**

**A: OBJETIVOS DE LA PODA**

☐ Reducción Riesgo  
☐ Eliminar interferencias  
☐ Adecuación al sitio  
☐ Regulación de estructura

**B: TIPOS DE PODA**

☐ Formación  
☐ Limpieza  
☐ Aclareo  
☐ Refaldado  
☐ Terciado

☐ Balanceo  
☒ C: EXTRACCIÓN  
☐ E: TRASPLANTE  
☐ D: TRATAMIENTO SANITARIO

**F: CORTE DE RAÍCES**

☐ Superficial  
☐ Profunda

**OBSERVACIONES** El árbol totalmente de foliado en su copa con algunos brotes basales.

Rever plantar de 1,20 m x 1,20 m (P L 4,8 m.)

Reparar vereda 6 m² Solado 6664

Proceder corto plazo.

**INSPECTOR/VERIFICADOR**

J. Van Szaar H. L. G.  
Nombre y Apellido

[Firma]  
Firma

35945874  
DNI

Calle

ALPATACAL 6375

IMAGEN DEL EJEMPLAR



N° DE ACTA: 7356  
Informe N° \_\_\_\_\_



Planilla de Inspección de Árboles

Fecha de relevamiento 31/10/24

Aviso oficio

Arme

UBICACIÓN DEL ÁRBOL Especie botánica Acer negundo "ARCE"  
Calle LACARRA AV Nº 1308 Pte ☐ Árbol Seco ☒ Árbol Semi Seco

PARÁMETROS MECÁNICOS Y SANITARIOS DEL ÁRBOL

Altura aprox. (m) 5 DAP (cm) 40 Inclinação: SI ☒ NO ☐ Mayor a 40° ☐ Menor a 40°  
Orientación de la inclinación ☐ Hacia la calle ☐ Hacia la propiedad ☐ Hacia el largo de la vereda  
☐ Descopado ☒ Descopado y brotado ☐ Copa desbalanceada

FUSTE ☒ Descortezamiento: Cavidades ☐ Fructificaciones fúngicas ☐ Codominancias ☐ Chorreados  

	basal	media	alto
Pequeñas			
Grandes			<input checked="" type="checkbox"/>

Cavidad longitudinal en el fuste (m)   
Espesor de pared remanente (cm)

RAIZ ☐ Expuesta ☐ Levanta vereda m2 Provoca fisuras en el frente de la propiedad: ☐ SI ☒ NO

RAMAS ☒ Tocones ☒ Excesivas / Cruzadas ☒ Con mal ángulo de inserción  
☒ Quebradas / Fisuradas ☒ Secas / Secas en las puntas ☒ Bajas  
☐ Codominancias ☒ Con cavidades / Tumores / Cancros ☒ Que invaden espacio aéreo

HOJAS ☐ De coloración anormal ☐ Defoliación Total ☐ Con signos de insectos ☐ Con manchas foliares  
☒ Defoliación Parcial Síntomas de enfermedades

RECOMENDACIONES DEL INSPECTOR

A: OBJETIVOS DE LA PODA

☐ Reducción Riesgo  
☐ Eliminar interferencias  
☐ Adecuación al sitio  
☐ Regulación de estructura

B: TIPOS DE PODA

☐ Formación  
☐ Limpieza  
☐ Adareo  
☐ Refaldado  
☐ Terciado

☐ Balanceo  
☒ C EXTRACCIÓN  
☐ E: TRASPLANTE  
☐ D: TRATAMIENTO SANITARIO

F: CORTE DE RAÍCES

☐ Superficial  
☐ Profunda

OBSERVACIONES cerro plazo

fuste. ejemplar con descortezamiento y grietas longitudinales en su Poda Lineal se quita riesgo, inminente, de rama seca prox. a quemarse.  
conservar plan ho

INSPECTOR/VERIFICADOR

Valeria Rosso  
Nombre y Apellido

Firma

35364465  
DNI

Calle **LACARRA 1308 FTE.**

**IMAGEN DEL EJEMPLAR**



**N° DE ACTA: 7357**

Informe N° \_\_\_\_\_

Planilla de Inspección de Árboles

Fecha de relevamiento 8/11/24

Aviso

Arme

UBICACIÓN DEL ÁRBOL Especie botánica Acacia NEGUNDO  
Calle Bosvaldo N° 811 LD. ☒ Árbol Seco ☐ Árbol Semi Seco

PARÁMETROS MECÁNICOS Y SANITARIOS DEL ÁRBOL

Altura aprox. (m) 8 DAP (cm) 40 Inclinación: SI / NO ☐ Mayor a 40° ☐ Menor a 40°  
Orientación de la inclinación ☐ Hacia la calle ☐ Hacia la propiedad ☐ Hacia el largo de la vereda  
☐ Descopado ☐ Descopado y brotado ☐ Copa desbalanceada

FUSTE

Descortezamiento: Cavidades

	basal	media	alto
Pequeñas	<input checked="" type="checkbox"/>		
Grandes		<input checked="" type="checkbox"/>	<input checked="" type="checkbox"/>

☐ Fructificaciones fúngicas ☐ Codominancias ☐ Chorreados

Cavidad longitudinal en el fuste (m)

Espesor de pared remanente (cm)

RAIZ ☒ Expuesta ☒ Levanta vereda m2 Provoca fisuras en el frente de la propiedad: ☐ SI ☒ NO

RAMAS

☒ Tocones ☐ Excesivas / Cruzadas ☐ Con mal ángulo de inserción  
☒ Quebradas / Fisuradas ☒ Secas / Secas en las puntas ☐ Bajas  
☐ Codominancias ☒ Con cavidades / Tumores / Cancros ☐ Que invaden espacio aéreo

HOJAS

☐ De coloración anormal ☒ Defoliación Total ☐ Con signos de insectos ☐ Con manchas foliares  
☐ Defoliación Parcial Síntomas de enfermedades

RECOMENDACIONES DEL INSPECTOR

A: OBJETIVOS DE LA PODA

☐ Reducción Riesgo  
☐ Eliminar interferencias  
☐ Adecuación al sitio  
☐ Regulación de estructura

B: TIPOS DE PODA

☐ Formación  
☐ Limpieza  
☐ Aclareo  
☐ Refaldado  
☐ Terciado

☐ Balanceo

☒ C: EXTRACCIÓN

☐ E: TRASPLANTE

☐ D: TRATAMIENTO SANITARIO

F: CORTE DE RAÍCES

☐ Superficial

☐ Profunda

OBSERVACIONES

Ejemplar SECO solo PRESENTA ALGUNOS BROTES  
EFICAZES PRESENTA GRAN DESCORTEZAMIENTO EN EL FUSTE  
SE RECOMIENDA EXTRAER URGENTE  
CEMAR PLANTAR PER LINDARIA CELIA

INSPECTOR/VERIFICADOR

ELIANA FERNANDEZ  
Nombre y Apellido

[Firma]  
Firma

36984502  
DNI



Calle BASUALDO 811 L.D

IMAGEN DEL EJEMPLAR



N° DE ACTA: 7358  
Informe N° \_\_\_\_\_



**Planilla de Inspección de Árboles**

Fecha de relevamiento 8/11/2024

Aviso 500782344/24

Arme

**UBICACIÓN DEL ÁRBOL** Especie botánica Acar negro "ARCE"  
Calle Calle de Gomez Nº 2342 ☐ Árbol Seco ☒ Árbol Semi Seco

**PARÁMETROS MECÁNICOS Y SANITARIOS DEL ÁRBOL**

Altura aprox. (m) 12 DAP (cm) 50 Inclínación: ☒ SI / NO ☐ Mayor a 40° ☒ Menor a 40°  
Orientación de la inclinación ☐ Hacia la calle ☐ Hacia la propiedad ☒ Hacia el largo de la vereda  
☐ Oescopado ☐ Descopado y brotado ☒ Copa desbalanceada

**FUSTE** ☒ Descortezamiento: Cavidades ☐ Fructificaciones fúngicas ☒ Codominancias ☒ Chorreados  

	basal	media	alto
Pequeñas			
Grandes	<input checked="" type="checkbox"/>	<input checked="" type="checkbox"/>	<input checked="" type="checkbox"/>

Cavidad longitudinal en el fuste (m) 1,5 m  
Espesor de pared remanente (cm) 2,5

**RAIZ** ☐ Expuesta ☐ Levanta vereda m2 Provoca fisuras en el frente de la propiedad: ☐ SI ☒ NO

**RAMAS** ☒ Tocones ☒ Excesivas / Cruzadas ☒ Con mal ángulo de inserción  
☒ Quebradas / Fisuradas ☒ Secas / Secas en las puntas ☒ Bajas  
☒ Codominancias ☒ Con cavidades / Tumores / Cancros ☒ Que invaden espacio aéreo

**HOJAS** ☐ De coloración anormal ☐ Oefoliación Total ☒ Con signos de insectos ☐ Con manchas foliares  
☒ Defoliación Parcial Síntomas de enfermedades

**RECOMENDACIONES DEL INSPECTOR**

**A: OBJETIVOS DE LA PODA**

☐ Reducción Riesgo  
☐ Eliminar interferencias  
☐ Adecuación al sitio  
☐ Regulación de estructura

**B: TIPOS DE POOA**

☐ Formación  
☐ Limpieza  
☐ Aclareo  
☐ Refaldado  
☐ Terciado

☐ Balanceo  
☒ C EXTRACCIÓN  
☐ E: TRASPLANTE  
☐ D: TRATAMIENTO SANITARIO

**F: CORTE DE RAÍCES**

☐ Superficial  
☐ Profunda

**OBSERVACIONES** Eje Programada - Post VERANO.

Ejemplar con decaimiento, semi seco, con lazos de gran parte secos que se quiebran con frecuencia. Cavidad longitudinal en fuste con podredumbre y chuscamiento. Presencia de breco taladro

Conservar plantera 1,2m x 1,2m (4,8u l. reales) 64P6

INSPECTOR/VERIFICADOR

VIRGINIA ROSO  
Nombre y Apellido

Firma

35364865  
DNI

Calle CAÑADA DE GOMEZ 2342

IMAGEN DEL EJEMPLAR



N° DE ACTA: 7359

Informe N° \_\_\_\_\_

**Planilla de Inspección de Árboles**

Fecha de relevamiento **13/11/24**

Aviso **Oficio**

Arme

**UBICACIÓN DEL ÁRBOL** Especie botánica **Paraiso**

Calle **Carde** N° **2815 Fray** ☒ Árbol Seco ☐ Árbol Semi Seco

**PARÁMETROS MECÁNICOS Y SANITARIOS DEL ÁRBOL**

Altura aprox. (m) **11** DAP (cm) **80** Inclinação: SI / NO ☐ Mayor a 40° ☐ Menor a 40°

Orientación de la inclinación ☐ Hacia la calle ☐ Hacia la propiedad ☐ Hacia el largo de la vereda  
☐ Descopado ☐ Descopado y brotado ☐ Copa desbalanceada

**FUSTE**

Descortezamiento: Cavidades

basal media alto

☐ Fructificaciones fúngicas ☐ Codominancias ☐ Chorreados

Pequeñas			
Grandes			

Cavidad longitudinal en el fuste (m)   
Espesor de pared remanente (cm)

**RAIZ** ☐ Expuesta ☐ Levanta vereda m2 Provoca fisuras en el frente de la propiedad: ☐ SI ☐ NO

**RAMAS**

☐ Tocones ☐ Excesivas / Cruzadas ☐ Con mal ángulo de inserción  
☐ Quebradas / Fisuradas ☐ Secas / Secas en las puntas ☐ Bajas  
☐ Codominancias ☐ Con cavidades / Tumores / Cancros ☐ Que invaden espacio aéreo

**HOJAS** ☐ De coloración anormal ☐ Defoliación Total ☐ Con signos de insectos ☐ Con manchas foliares  
☐ Defoliación Parcial Síntomas de enfermedades.

**RECOMENDACIONES DEL INSPECTOR**

A: OBJETIVOS DE LA PODA

B: TIPOS DE PODA

☐ Reducción Riesgo  
☐ Eliminar interferencias  
☐ Adecuación al sitio  
☐ Regulación de estructura

☐ Formación  
☐ Limpieza  
☐ Aclareo  
☐ Refaldado  
☐ Terciado

☐ Balanceo  
☒ C: EXTRACCIÓN  
☐ E: TRASPLANTE  
☐ D: TRATAMIENTO SANITARIO

F: CORTE DE RAÍCES

☐ Superficial  
☐ Profunda

**OBSERVACIONES**

Extracción de ejemplar muerto en pre.  
Reparar plantas 1,20 m x 1,20 m. PL 4,80 m.  
Reparar vereda 4 m<sup>2</sup>, solo HA  
Prioridad Urgente.

INSPECTOR/VERIFICADOR

**IVAN SZACHIAS**  
Número y Apellido

*[Firma]*

**35945874**  
DNI



Calle **CARHUE 2815 FTE.**

**IMAGEN DEL EJEMPLAR**



**N° DE ACTA: 7360**

Informe N° \_\_\_\_\_



Planilla de Inspección de Árboles

Fecha de relevamiento 5/11/24

Aviso \_\_\_\_\_ Arme \_\_\_\_\_

UBICACIÓN DEL ÁRBOL Especie botánica Ligustro  
Calle Calvaian Nº 1057 ☒ Árbol Seco ☐ Árbol Semi Seco

PARÁMETROS MECÁNICOS Y SANITARIOS DEL ÁRBOL

Altura aprox. (m) 4 DAP (cm) 20 Inclinación: SI / ☒ NO ☐ Mayor a 40° ☐ Menor a 40°  
Orientación de la inclinación ☐ Hacia la calle ☐ Hacia la propiedad ☐ Hacia el largo de la vereda  
☐ Descopado ☐ Descopado y brotado ☐ Copa desbalanceada

FUSTE Descortezamiento: Cavidades ☐ Fructificaciones fúngicas ☐ Codominacias ☐ Chorreados  
basal media alto  
Pequeñas ☐ ☒ ☒  
Grandes ☐ ☐ ☐  
Cavidad longitudinal en el fuste (m) \_\_\_\_\_  
Espesor de pared remanente (cm) \_\_\_\_\_

RAIZ ☐ Expuesta ☒ No Levanta vereda m2 \_\_\_\_\_ Provoca fisuras en el frente de la propiedad: ☐ SI ☒ NO

RAMAS ☒ Tocones ☐ Excesivas / Cruzadas ☐ Con mal ángulo de inserción  
☐ Quebradas / Fisuradas ☒ Secas / Secas en las puntas ☐ Bajas  
☐ Codominancias ☐ Con cavidades / Tumores / Cancros ☐ Que invaden espacio aéreo

HOJAS ☐ De coloración anormal ☒ Defoliación Total ☐ Con signos de insectos ☐ Con manchas foliares  
☐ Defoliación Parcial Síntomas de enfermedades \_\_\_\_\_

RECOMENDACIONES DEL INSPECTOR

A: OBJETIVOS DE LA PODA B: TIPOS DE PODA F: CORTE DE RAÍCES  
☐ Reducción Riesgo ☐ Formación ☐ Balanceo ☐ C: EXTRACCIÓN ☐ Superficial  
☐ Eliminar interferencias ☐ Limpieza ☒ ☐ E: TRASPLANTE ☐ Profunda  
☐ Adecuación al sitio ☐ Aclareo ☐ D: TRATAMIENTO SANITARIO  
☐ Regulación de estructura ☐ Refaldado ☐ Terciado

OBSERVACIONES

EXTRACCIÓN DE EJEMPLAR COMPLETAMENTE SECO SIN  
NINGÚN DETECCIÓN INFERNALES. PLANTAR NUEVO EJEMPLAR

INSPECTOR/VERIFICADOR

Eliana Fernandez  
Nombre y Apellido

[Firma]  
Firma

36494502  
DNI

Calle CORVALAN 1057

IMAGEN DEL EJEMPLAR

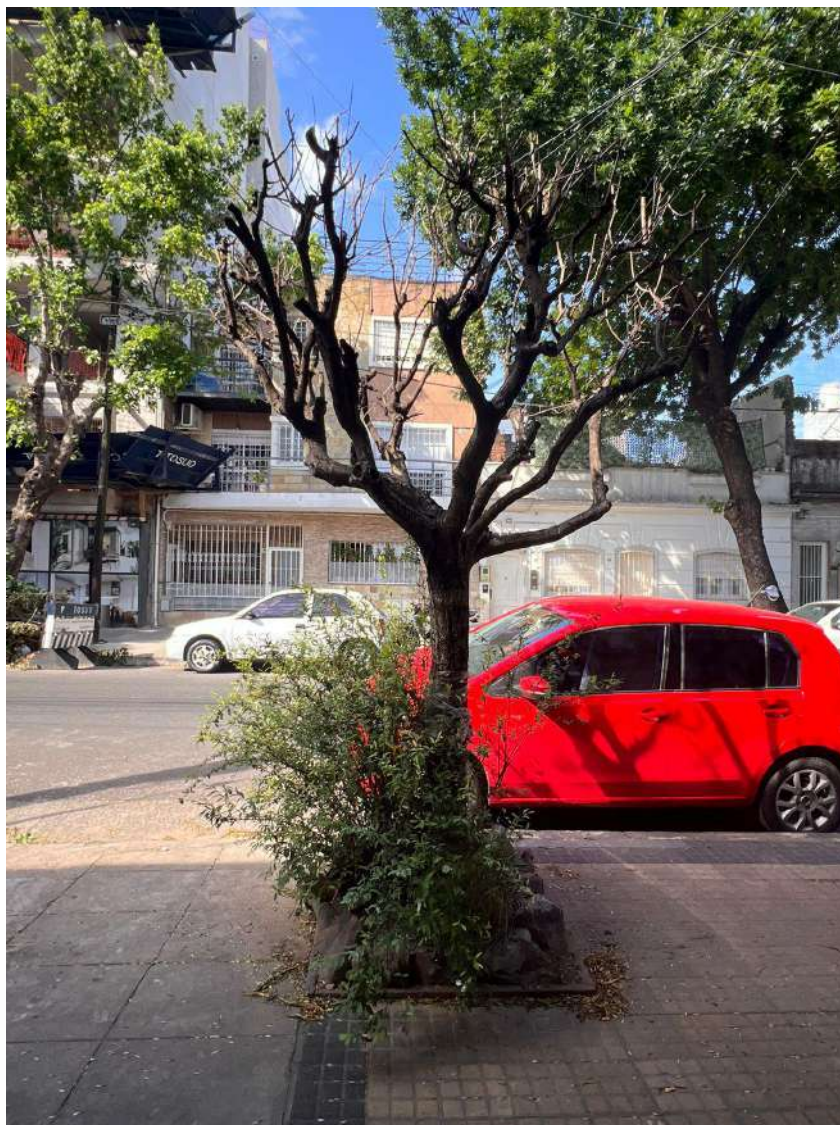

N° DE ACTA: 7361

Informe N° \_\_\_\_\_

Planilla de Inspección de Árboles

Fecha de relevamiento 08/11/24

Aviso

Arme

UBICACIÓN DEL ÁRBOL Especie botánica

Calle Crisóstomo Álvarez N° 3986 (E) ☐ Árbol Seco ☒ Árbol Semi Seco

PARÁMETROS MECÁNICOS Y SANITARIOS DEL ÁRBOL

Altura aprox. (m) 5 DAP (cm) 43 Inclínación: ☒ NO ☐ Mayor a 40° ☐ Menor a 40°  
Orientación de la inclinación ☐ Hacia la calle ☐ Hacia la propiedad ☐ Hacia el largo de la vereda  
☐ Descopado ☒ Descopado y brotado ☐ Copa desbalanceada

FUSTE

Descortezamiento: Cavidades

basal media alto

Pequeñas			
Grandes		<input checked="" type="checkbox"/>	<input checked="" type="checkbox"/>

☐ Fructificaciones fúngicas ☐ Codominancias ☐ Chorreados

Cavidad longitudinal en el fuste (m)

Espesor de pared remanente (cm)

RAIZ

☐ Expuesta ☐ Levanta vereda m2 Provoca fisuras en el frente de la propiedad: ☐ SI ☒ NO

RAMAS

☒ Tocones ☐ Excesivas / Cruzadas ☐ Con mal ángulo de inserción  
☐ Quebradas / Fisuradas ☐ Secas / Secas en las puntas ☐ Bajas  
☐ Codominancias ☒ Con cavidades / Tumores / Cancros ☐ Que invaden espacio aéreo

HOJAS

☐ De coloración anormal ☐ Defoliación Total ☐ Con signos de insectos ☐ Con manchas foliares  
☐ Defoliación Parcial Síntomas de enfermedades

RECOMENDACIONES DEL INSPECTOR

A: OBJETIVOS DE LA PODA

☐ Reducción Riesgo  
☐ Eliminar interferencias  
☐ Adecuación al sitio  
☐ Regulación de estructura

B: TIPOS DE PODA

☐ Formación  
☐ Limpieza  
☐ Aclareo  
☐ Refaldado  
☐ Terciado

☐ Balanceo

☒ C: EXTRACCIÓN

☐ E: TRASPLANTE

☐ D: TRATAMIENTO SANITARIO

F: CORTE DE RAÍCES

☐ Superficial  
☐ Profunda

OBSERVACIONES Especie no permitida. El árbol está ahuecado desde una rama principal rota, hacia adentro del fuste. Ha sido descopado (presenta algunos brotes episódicos). Irrecuperable.  
Extracción programada

INSPECTOR/VERIFICADOR

Néstor Lennox  
Nombre y Apellido

[Firma]  
Firma

34.674.659

DNI



Calle ALVAREZ, CRISOSTOMO 3986

IMAGEN DEL EJEMPLAR



N° DE ACTA: 7362  
Informe N° \_\_\_\_\_



Planilla de Inspección de Árboles

Fecha de relevamiento 3/10/24

Aviso .....

Arme .....

**UBICACIÓN DEL ÁRBOL** Especie botánica GELUNDO  
Calle Cuzco N° 318 ☒ Árbol Seco ☐ Árbol Semi Seco

**PARÁMETROS MECÁNICOS Y SANITARIOS DEL ÁRBOL**

Altura aprox. (m) 1,5 DAP (cm) 15 Inclinação: ☒ SI / NO ☐ Mayor a 40° ☒ Menor a 40°  
Orientación de la inclinación ☐ Hacia la calle ☐ Hacia la propiedad ☐ Hacia el largo de la vereda  
☐ Descopado ☐ Descopado y brotado ☐ Copa desbalanceada

**FUSTE**

	Descortezamiento. Cavidades		
	basal	media	alto
Pequeñas			
Grandes			

☒ Fructificaciones fúngicas ☐ Codominancias ☐ Chorreados  
Cavidad longitudinal en el fuste (m)                       
Espesor de pared remanente (cm)                     

**RAIZ** ☐ Expuesta ☐ Levanta vereda m2 Provoca fisuras en el frente de la propiedad: ☐ SI ☐ NO

**RAMAS** ☐ Tocones ☐ Excesivas / Cruzadas ☐ Con mal ángulo de inserción  
☐ Quebradas / Fisuradas ☒ Secas / Secas en las puntas ☐ Bajas  
☐ Codominancias ☐ Con cavidades / Tumores / Cancros ☐ Que invaden espacio aéreo

**HOJAS** ☐ De coloración anormal ☒ Defoliación Total ☐ Con signos de insectos ☐ Con manchas foliares  
☐ Defoliación Parcial Síntomas de enfermedades .....

**RECOMENDACIONES DEL INSPECTOR**

**A: OBJETIVOS DE LA PODA** ☐ Reducción Riesgo ☐ Eliminar interferencias ☐ Adecuación al sitio ☐ Regulación de estructura  
**B: TIPOS DE PODA** ☐ Formación ☐ Limpieza ☐ Aclareo ☐ Refaldado ☐ Terciado  
☐ Balanceo ☒ C: EXTRACCIÓN ☐ E: TRASPLANTE ☐ D: TRATAMIENTO SANITARIO  
**F: CORTE DE RAÍCES** ☐ Superficial ☐ Profunda

**OBSERVACIONES**  
Se observa el árbol seco. Se le comen los conos plantados  
a distancias entre 1m a 3m por la zona, muy  
alta planta 1,2 x 1,2. Altura 4m de altura.

INSPECTOR/VERIFICADOR

María Guzmán  
Nombre Apellido

[Firma]  
Firma

33442867  
DNI

Calle CUZCO 318

IMAGEN DEL EJEMPLAR



N° DE ACTA: 7363

Informe N° \_\_\_\_\_

**Planilla de Inspección de Árboles**

Aviso **GORUCA**

Fecha de relevamiento **30/10/2024**

Arme

**UBICACIÓN DEL ÁRBOL** Especie botánica **POSEA AMERICANA (PALTO)**  
Calle **EVA PERÓN** N° **3973** ☐ Árbol Seco ☐ Árbol Semi Seco

**PARÁMETROS MECÁNICOS Y SANITARIOS DEL ÁRBOL**

Altura aprox. (m) **5** DAP (cm) **10** Inclinação: SI / ☒ NO ☐ Mayor a 40° ☐ Menor a 40°  
Orientación de la inclinación ☐ Hacia la calle ☐ Hacia la propiedad ☐ Hacia el largo de la vereda  
☐ Descopado ☐ Descopado y brotado ☐ Copa desbalanceada

**FUSTE** Descortezamiento: Cavidades ☐ Fructificaciones fúngicas ☐ Codominancias ☐ Chorreados  
basal media alto  
Pequeñas ☐ ☐ ☐ Cavity longitudinal en el fuste (m)   
Grandes ☐ ☐ ☐ Espesor de pared remanente (cm)

**RAIZ** ☐ Expuesta ☐ Levanta vereda m2 ☐ Provoca fisuras en el frente de la propiedad ☐ SI ☐ NO

**RAMAS** ☐ Tocones ☐ Excesivas / Cruzadas ☐ Con mal ángulo de inserción  
☐ Quebradas / Fisuradas ☐ Secas / Secas en las puntas ☐ Bajas  
☐ Codominancias ☐ Con cavidades / Tumores / Cancros ☐ Que invaden espacio aéreo

**HOJAS** ☐ De coloración anormal ☐ Defoliación Total ☐ Con signos de insectos ☐ Con manchas foliares  
☐ Defoliación Parcial Síntomas de enfermedades

**RECOMENDACIONES DEL INSPECTOR**

A: OBJETIVOS DE LA PODA B: TIPOS DE PODA F: CORTE DE RAÍCES  
☐ Reducción Riesgo ☐ Formación ☐ Balanceo ☐ C: EXTRACCIÓN ☐ Superficial  
☐ Eliminar interferencias ☐ Limpieza ☒ E: TRASPLANTE ☐ Profunda  
☐ Adecuación al sitio ☐ Aclareo ☐ D: TRATAMIENTO SANITARIO  
☐ Regulación de estructura ☐ Refaldado ☐ Terciado

**OBSERVACIONES**

**ESPECIE NO APTA.**  
**COTAR PLANTAS**  
**Reparados 20 m² de suelo**

INSPECTOR/VERIFICADOR

**Antonio ProLucci**  
Nombre y Apellido

  
Firma

**29.248.692**  
DNI



Calle PERON, EVA AV. 3973

IMAGEN DEL EJEMPLAR

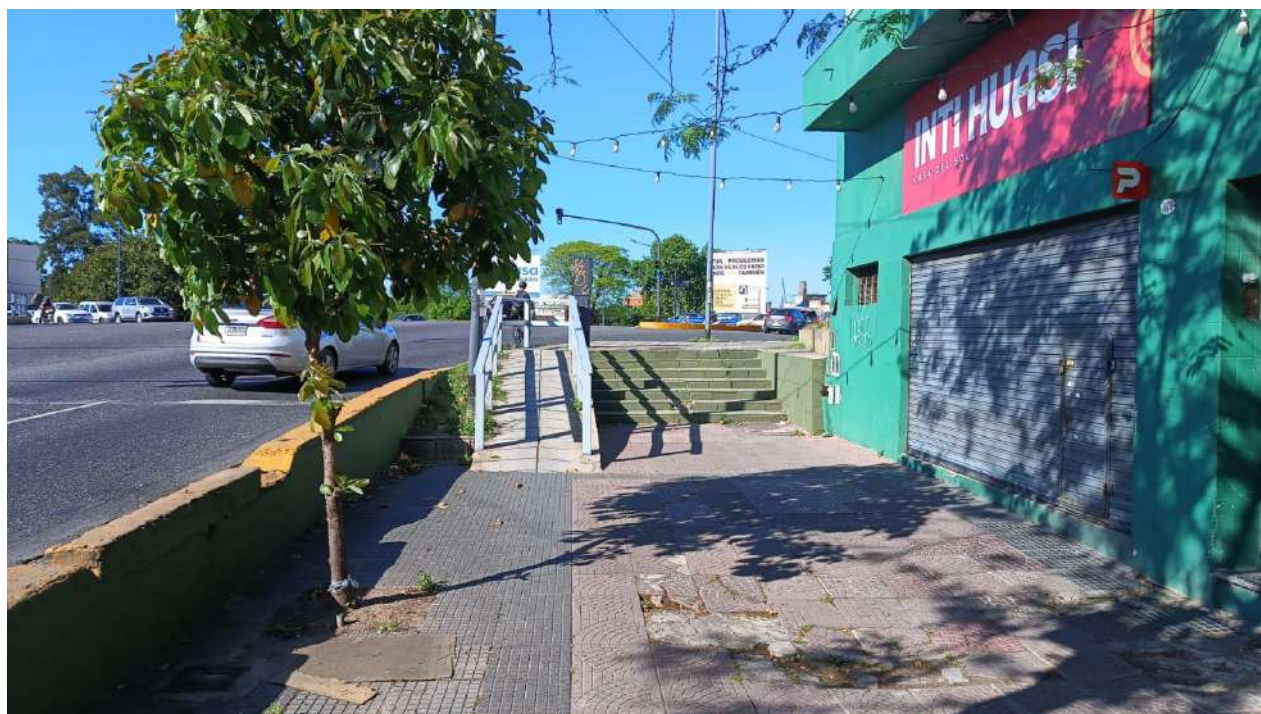

N° DE ACTA: 7364

Informe N° \_\_\_\_\_

Planilla de Inspección de Árboles

Fecha de relevamiento 2/10/24

Aviso

Arme

UBICACIÓN DEL ÁRBOL Especie botánica furno  
Calle furno N° 465 ☐ Árbol Seco ☐ Árbol Semi Seco

PARÁMETROS MECÁNICOS Y SANITARIOS DEL ÁRBOL

Altura aprox. (m) 10 DAP (cm) 45 Inclinação: SI / ☒ NO ☐ Mayor a 40° ☐ Menor a 40°  
Orientación de la inclinación ☐ Hacia la calle ☐ Hacia la propiedad ☐ Hacia el largo de la vereda  
☐ Descopado ☐ Descopado y brotado ☐ Copa desbalanceada

FUSTE

FUSTE	Descortezamiento: Cavidades			<input type="checkbox"/> Fructificaciones fúngicas	<input type="checkbox"/> Codominancias	<input type="checkbox"/> Chorreados
	basal	media	alto			
Pequeñas				Cavidad longitudinal en el fuste (m)	<input type="text"/>	
Grandes						
				Espesor de pared remanente (cm)	<input type="text"/>	

RAIZ ☐ Expuesta ☐ Levanta vereda m2 Provoca fisuras en el frente de la propiedad: ☐ SI ☐ NO

RAMAS

☐ Tocones ☐ Excesivas / Cruzadas ☐ Con mal ángulo de inserción  
☐ Quebradas / Fisuradas ☐ Secas / Secas en las puntas ☐ Bajas  
☐ Codominancias ☐ Con cavidades / Tumores / Cancros ☒ Que invaden espacio aéreo

HOJAS

☐ De coloración anormal ☐ Defoliación Total ☐ Con signos de insectos ☐ Con manchas foliares  
☐ Defoliación Parcial Síntomas de enfermedades

RECOMENDACIONES DEL INSPECTOR

A: OBJETIVOS DE LA PODA

☐ Reducción Riesgo  
☐ Eliminar interferencias  
☐ Adecuación al sitio  
☐ Regulación de estructura

B: TIPOS DE PODA

☐ Formación  
☐ Limpieza  
☐ Aclareo  
☐ Refaldado  
☐ Terciado

☐ Balanceo  
☒ C: EXTRACCIÓN  
☐ E: TRASPLANTE  
☐ D: TRATAMIENTO SANITARIO

F: CORTE DE RAÍCES

☐ Superficial  
☐ Profunda

OBSERVACIONES

al momento de la inspección, se observa un desarrollo según un  
patron de crecimiento. Sus raíces afectan la vereda como la  
medida.  
Debido a que no es posible realizar un corte de raíces adecuado  
según, se recomienda la extracción del árbol.  
Realizar el corte final, para obtener un corte a 2.5.

INSPECTOR/VERIFICADOR

Marquese  
Nombre y Apellido

Firma

33442864  
DNI

Calle FACUNDO 465

IMAGEN DEL EJEMPLAR



N° DE ACTA: 7365

Informe N° \_\_\_\_\_



**Planilla de Inspección de Árboles**

Fecha de relevamiento 18/11/20

Aviso: Oficina

Arme

**UBICACIÓN DEL ÁRBOL** Especie botánica Frasera Pennsylvanica "Frasera"  
Calle Gonzón, Eusebio General N° 3169 ☒ Árbol Seco ☐ Árbol Semi Seco

**PARÁMETROS MECÁNICOS Y SANITARIOS DEL ÁRBOL**

Altura aprox. (m) 6 DAP (cm) 25 Inclinação: ☒ SI / NO ☐ Mayor a 40° ☐ Menor a 40°  
Orientación de la inclinación ☐ Hacia la calle ☒ Hacia la propiedad ☐ Hacia el largo de la vereda  
☐ Descopado ☐ Descopado y brotado ☒ Copa desbalanceada

**FUSTE**

FUSTE	Descortezamiento: Cavidades			<input type="checkbox"/> Fructificaciones fúngicas	<input type="checkbox"/> Codominancias	<input type="checkbox"/> Chorreados
	basal	media	alto			
Pequeñas				Cavidad longitudinal en el fuste (m)		
Grandes				Espesor de pared remanente (cm)		

**RAIZ** ☐ Expuesta ☐ Levanta vereda m2 Provoca fisuras en el frente de la propiedad: ☐ SI ☒ NO

**RAMAS**

☐ Tocones ☐ Excesivas / Cruzadas ☐ Con mal ángulo de inserción  
☐ Quebradas / Fisuradas ☒ Secas / Secas en las puntas ☐ Bajas  
☐ Codominancias ☐ Con cavidades / Tumores / Cancros ☐ Que invaden espacio aéreo

**HOJAS**

☐ De coloración anormal ☒ Defoliación Total ☐ Con signos de insectas ☐ Con manchas foliares  
☐ Defoliación Parcial Síntomas de enfermedades

**RECOMENDACIONES DEL INSPECTOR**

**A: OBJETIVOS DE LA PODA**

☐ Reducción Riesgo  
☐ Eliminar interferencias  
☐ Adecuación al sitio  
☐ Regulación de estructura

**B: TIPOS DE PODA**

☐ Formación  
☐ Limpieza  
☐ Aciareo  
☐ Refaldado  
☐ Terciado

☐ Balanceo  
☒ C EXTRACCIÓN  
☐ E: TRASPLANTE  
☐ D: TRATAMIENTO SANITARIO

**F: CORTE DE RAÍCES**

☐ Superficial  
☐ Profunda

**OBSERVACIONES**

urgente:  
ejemplar seco conservar plantar.

INSPECTOR/VERIFICADOR

V. R. G. W. A. G. W. A.  
Nombre y Apellido

Firma

35364465  
DNI

Calle GARZON, EUGENIO GENERAL 7169

IMAGEN DEL EJEMPLAR



N° DE ACTA: 7366

Informe N° \_\_\_\_\_

**Planilla de Inspección de Árboles**

Fecha de relevamiento 1/11/24

Aviso .....

Arme .....

**UBICACIÓN DEL ÁRBOL** Especie botánica PLATANO  
Calle LEBUSTANON MARGINARIO Nº 1618 ☐ Árbol Seco ☒ Árbol Semi Seco

**PARÁMETROS MECÁNICOS Y SANITARIOS DEL ÁRBOL**

Altura aprox. (m) 14 DAP (cm) 80 Inclinação ☒ SI ☐ NO ☐ Mayor a 40° ☒ Menor a 40°  
Orientación de la inclinación ☒ Hacia la calle ☐ Hacia la propiedad ☐ Hacia el largo de la vereda  
☐ Descopado ☐ Descopado y brotado ☐ Copa desbalanceada

**FUSTE**

FUSTE	Descortezamiento: Cavidades			<input checked="" type="checkbox"/> Fructificaciones fúngicas	<input type="checkbox"/> Codominancias	<input checked="" type="checkbox"/> Chorreados
	basal	media	aito			
Pequeñas	<input checked="" type="checkbox"/>			Cavidad longitudinal en el fuste (m)	<input type="text"/>	
Grandes		<input checked="" type="checkbox"/>	<input checked="" type="checkbox"/>	Espesor de pared remanente (cm)	<input type="text"/>	

**RAIZ** ☐ Expuesta ☐ Levanta vereda m2 Provoca fisuras en el frente de la propiedad: ☐ SI ☐ NO

**RAMAS**

☒ Tocones ☐ Excesivas / Cruzadas ☐ Con mal ángulo de inserción  
☒ Quebradas / Fisuradas ☒ Secas / Secas en las puntas ☐ Bajas  
☐ Codominancias ☐ Con cavidades / Tumores / Cancros ☐ Que invaden espacio aéreo

**HOJAS** ☐ De coloración anormal ☐ Defoliación Total ☒ Con signos de insectos ☒ Con manchas foliares

☒ Defoliación Parcial Síntomas de enfermedades .....

**RECOMENDACIONES DEL INSPECTOR**

**A: OBJETIVOS DE LA PODA**

☐ Reducción Riesgo  
☐ Eliminar interferencias  
☐ Adecuación al sitio  
☐ Regulación de estructura

**B: TIPOS DE PODA**

☐ Formación  
☐ Limpieza  
☐ Aclareo  
☐ Refaldado  
☐ Terciado

☐ Balanceo

☒ C: EXTRACCIÓN

☐ E: TRASPLANTE

☐ D: TRATAMIENTO SANITARIO

**F: CORTE DE RAÍCES**

☐ Superficial  
☐ Profunda

**OBSERVACIONES**

Extracción de espécimen senescente, fuste descortezado,  
quebrado y con amuecamientos.  
Reparar 5m<sup>2</sup> de baldosas y cerrar pintura  
ya que hay un GALAGE

INSPECTOR/VERIFICADOR

ELIANA FERNANDEZ

Nombre y Apellido

[Firma]

Firma

36994502

DNI



Calle LEGUIZAMON, MARTINIANO 1618

IMAGEN DEL EJEMPLAR



N° DE ACTA: 7367  
Informe N° \_\_\_\_\_

Planilla de Inspección de Árboles

Fecha de relevamiento 30/10/24

Aviso 5.007.806 09/24

Arme

**UBICACIÓN DEL ÁRBOL** Especie botánica Ficus benjamina  
Calle Monte N° 4263 ☐ Árbol Seco ☐ Árbol Semi Seco

**PARÁMETROS MECÁNICOS Y SANITARIOS DEL ÁRBOL**

Altura aprox. (m) \_\_\_\_\_ DAP (cm) \_\_\_\_\_ Inclinação: ☒ SI ☒ NO ☐ Mayor a 40° ☐ Menor a 40°  
Orientación de la inclinación ☐ Hacia la calle ☐ Hacia la propiedad ☐ Hacia el largo de la vereda  
☐ Descopado ☐ Descopado y brotado ☐ Copa desbalanceada

**FUSTE** Descortezamiento: Cavidades ☐ Fructificaciones fúngicas ☐ Codominancias ☐ Chorreados  
basal media alto  
Pequeñas \_\_\_\_\_  
Grandes \_\_\_\_\_  
Cavidad longitudinal en el fuste (m) \_\_\_\_\_  
Espesor de pared remanente (cm) \_\_\_\_\_

**RAIZ** ☒ Expuesta ☒ Levanta vereda m2 Provoca fisuras en el frente de la propiedad: ☐ SI ☒ NO

**RAMAS** ☐ Tocones ☐ Excesivas / Cruzadas ☐ Con mal ángulo de inserción  
☐ Quebradas / Fisuradas ☐ Secas / Secas en las puntas ☐ Bajas  
☐ Codominancias ☐ Con cavidades / Tumores / Cancros ☐ Que invaden espacio aéreo

**HOJAS** ☐ De coloración anormal ☐ Defoliación Total ☐ Con signos de insectos ☐ Con manchas foliares  
☐ Defoliación Parcial Síntomas de enfermedades.

**RECOMENDACIONES DEL INSPECTOR**

**A: OBJETIVOS DE LA PODA** **B: TIPOS DE PODA** **F: CORTE DE RAÍCES**  
☐ Reducción Riesgo ☐ Formación ☐ Balanceo ☐ Superficial  
☐ Eliminar interferencias ☐ Limpieza ☒ C: EXTRACCIÓN ☐ Profunda  
☐ Adecuación al sitio ☐ Aclareo ☐ E: TRASPLANTE  
☐ Regulación de estructura ☐ Refaldado ☐ D: TRATAMIENTO SANITARIO  
☐ Terciado

**OBSERVACIONES** El árbol se encuentra a cierta altura del suelo (0,5m) en un contenedor pequeño (98x1,2 m, siendo el espacio interno menor), el cual ya está quebrado y uno de sus lados caído. Los roles desmoronados por encima del suelo están comprimidos e inadecuadamente expuestos.  
Se solicita extracción por riesgo de caída; el contenedor no se puede mover ni ampliar con el árbol en pie. También se produjo levantamiento/hundimiento de vereda.  
Especie no permitida de recomendar extracción a corto plazo por altura del individuo.  
Una vez extraído el ejemplar, mover y ampliar plaza a 1,2x1,2m (4,8m lineales).  
Reparar 3 m² de solado (LG4).

INSPECTOR/VERIFICADOR

Néstor Lengua  
Nombre y Apellido

  
Firma

34.674.659  
DNI



Calle MONTE 4263

IMAGEN DEL EJEMPLAR



N° DE ACTA: 7368  
Informe N° \_\_\_\_\_



Planilla de Inspección de Árboles

Fecha de relevamiento 06/11/24

Aviso Emergencia

Arme

**UBICACIÓN DEL ÁRBOL** Especie botánica Ligustrum lucidum  
Calle Muzilli, Carlos N° 5408 ☐ Árbol Seco ☒ Árbol Semi Seco

**PARÁMETROS MECÁNICOS Y SANITARIOS DEL ÁRBOL**

Altura aprox. (m) 5 DAP (cm) 42 Inclínación: ☒ SI ☐ NO ☐ Mayor a 40° ☒ Menor a 40°  
Orientación de la inclinación ☒ Hacia la calle ☐ Hacia la propiedad ☐ Hacia el largo de la vereda  
☐ Descopado ☐ Descopado y brotado ☐ Copa desbalanceada

**FUSTE** Descortezamiento: Cavidades ☐ Fructificaciones fúngicas ☐ Codominancias ☐ Chorreados  
basal media alto  
Pequeñas ☒ ☐ ☐ Cavity longitudinal en el fuste (m) 0,5  
Grandes ☐ ☒ ☒ Espesor de pared remanente (cm) 4

**RAIZ** ☒ Expuesta ☐ Levanta vereda m2 Provoca fisuras en el frente de la propiedad: ☐ SI ☒ NO

**RAMAS** ☐ Tocones ☐ Excesivas / Cruzadas ☐ Con mal ángulo de inserción  
☐ Quebradas / Fisuradas ☒ Secas / Secas en las puntas ☐ Bajas  
☐ Codominancias ☒ Con cavidades / Tumores / Cancros ☐ Que invaden espacio aéreo

**HOJAS** ☐ De coloración anormal ☐ Defoliación Total ☐ Con signos de insectos ☐ Con manchas foliares  
☐ Defoliación Parcial Síntomas de enfermedades

**RECOMENDACIONES DEL INSPECTOR**

**A: OBJETIVOS DE LA PODA** **B: TIPOS DE PODA** **F: CORTE DE RAÍCES**  
☐ Reducción Riesgo ☐ Formación ☐ Balanceo ☐ Superficial  
☐ Eliminar interferencias ☐ Limpieza ☒ C: EXTRACCIÓN ☐ Profunda  
☐ Adecuación al sitio ☐ Aclareo ☐ E: TRASPLANTE  
☐ Regulación de estructura ☐ Refaldado ☐ D: TRATAMIENTO SANITARIO  
☐ Terciado

**OBSERVACIONES** El árbol presenta ramas gruesas (principales) aserradas, completamente ahuecadas, con desgranamiento. Asimismo, esto se replica en la base y en una parte central del fuste. Si bien tiene poca inclinación hacia calle, tiene riesgo de caída por su estado sanitario. Otro síntoma que muestra es un cuarto de la copa seco. Se solicita extracción a corto plazo.

INSPECTOR/VERIFICADOR

Néstor Lengua  
Nombre y Apellido

[Firma]  
Firma

34.674.659  
DNI

Calle MUZILLI, CAROLINA 5408

IMAGEN DEL EJEMPLAR



N° DE ACTA: 7369

Informe N° \_\_\_\_\_

Planilla de Inspección de Árboles

Fecha de relevamiento 08/11/24

Aviso 500811342/24

Arme

UBICACIÓN DEL ÁRBOL Especie botánica *Callistemon citrinus*  
Calle Oliden N° 1576 ☐ Árbol Seco ☒ Árbol Semi Seco

PARÁMETROS MECÁNICOS Y SANITARIOS DEL ÁRBOL

Altura aprox. (m) 7 DAP (cm) 42 Inclinación: ☒ SI ☐ NO ☐ Mayor a 40° ☒ Menor a 40°  
Orientación de la inclinación ☒ Hacia la calle ☐ Hacia la propiedad ☒ Hacia el largo de la vereda  
☐ Descopado ☐ Descopado y brotado ☒ Copa desbalanceada

FUSTE

Descortezamiento: Cavidades

basal media alto

Pequeñas

Grandes

☐ Fructificaciones fúngicas ☐ Codominancias ☐ Chorreados

Cavidad longitudinal en el fuste (m)

Espesor de pared remanente (cm)

RAIZ ☒ Expuesta ☐ Levanta vereda m2 Provoca fisuras en el frente de la propiedad: ☐ SI ☒ NO

RAMAS

☒ Tocones

☐ Excesivas / Cruzadas

☐ Con mal ángulo de inserción

☐ Quebradas / Fisuradas

☒ Secas / Secas en las puntas

☐ Bajas

☐ Codominancias

☐ Con cavidades / Tumores / Cancros

☐ Que invaden espacio aéreo

HOJAS

☐ De coloración anormal

☐ Defoliación Total

☐ Con signos de insectos

☐ Con manchas foliares

☒ Defoliación Parcial Síntomas de enfermedades

RECOMENDACIONES DEL INSPECTOR

A: OBJETIVOS DE LA PODA

☐ Reducción Riesgo  
☐ Eliminar interferencias  
☐ Adecuación al sitio  
☐ Regulación de estructura

B: TIPOS DE PODA

☐ Formación  
☐ Limpieza  
☐ Aclareo  
☐ Refaldado  
☐ Terciado

☐ Balanceo

☒ C: EXTRACCIÓN

☐ E: TRASPLANTE

☐ D: TRATAMIENTO SANITARIO

F: CORTE DE RAÍCES

☐ Superficial

☐ Profunda

OBSERVACIONES Especie no permitida. Arbolito con tocones mal podados (han caído ramas principales). Desbalanceado y con media copa seca; mostrando signos de senectud.  
Se solicita extracción programada

INSPECTOR/VERIFICADOR

Néstor Lengua  
Nombre y Apellido

  
Firma

34.674.659  
DNI



Calle OLIDEN 1576

IMAGEN DEL EJEMPLAR



N° DE ACTA: 7370  
Informe N° \_\_\_\_\_

Planilla de Inspección de Árboles

Fecha de relevamiento 24/10/24

Aviso 500773281/24

Arme

UBICACIÓN DEL ÁRBOL Especie botánica

Ligustro

Calle O. Lequizarón

Nº 7143

☐ Árbol Seco ☐ Árbol Semi Seco

PARÁMETROS MECÁNICOS Y SANITARIOS DEL ÁRBOL

Altura aprox. (m) 6 DAP (cm) 30 Inclínación: SI / ☒ NO ☐ Mayor a 40° ☐ Menor a 40°

Orientación de la inclinación ☐ Hacia la calle ☐ Hacia la propiedad ☐ Hacia el largo de la vereda

☐ Descopado ☐ Descopado y brotado ☐ Copa desbalanceada

FUSTE

Descortezamiento: Cavidades

basal media alto

Pequeñas		<u>2</u>	
Grandes			

☐ Fructificaciones fúngicas ☒ Codominancias ☐ Chorreados

Cavidad longitudinal en el fuste (m)

Espesor de pared remanente (cm)

RAIZ

☐ Expuesta

☒ Levanta vereda m2

Provoca fisuras en el frente de la propiedad: ☐ SI ☒ NO

RAMAS

☐ Tocones

☒ Excesivas / Cruzadas

☒ Con mal ángulo de inserción

☐ Quebradas / Fisuradas

☐ Secas / Secas en las puntas

☒ Bajas

☒ Codominancias

☐ Con cavidades / Tumores / Cancros

☒ Que invaden espacio aéreo

HOJAS

☐ De coloración anormal

☐ Defoliación Total

☐ Con signos de insectos

☐ Con manchas foliares

☐ Defoliación Parcial Síntomas de enfermedades

RECOMENDACIONES DEL INSPECTOR

A: OBJETIVOS DE LA PODA

☐ Reducción Riesgo

☐ Eliminar interferencias

☐ Adecuación al sitio

☐ Regulación de estructura

B: TIPOS DE PODA

☐ Formación

☐ Limpieza

☐ Aclareo

☐ Refaldado

☐ Terciado

☐ Balanceo

☒ C: EXTRACCIÓN

☐ E: TRASPLANTE

☐ D: TRATAMIENTO SANITARIO

F: CORTE DE RAÍCES

☐ Superficial

☐ Profunda

OBSERVACIONES Ex tracción. Prioridad Programada

Ejemplar con estructura deficiente, levanta vereda y se encuentra cercano a desagüe pluvial y medidor de agua.

Desplazar plantera 4,5m hacia LD (ubicando lo sobre Chapa 7143 perteneciente a una misma unidad catastral que la ubicación actual del árbol).

Reparar vereda 4,32 m<sup>2</sup> (Solado 64 PG)

Plantera Nueva 0,8m x 1,20m, PL 4m.

INSPECTOR/VERIFICADOR

Ivan Szlachtyj  
Nombre y Apellido

[Firma]  
Firma

35.945.874.  
DNI

Calle LEGUIZAMON, ONESIMO 7143

IMAGEN DEL EJEMPLAR



N° DE ACTA: 7371  
Informe N° \_\_\_\_\_



**Planilla de Inspección de Árboles**

Fecha de relevamiento 06/11/2024

Aviso 500 807 401/24

Arme

**UBICACIÓN DEL ÁRBOL** Especie botánica Fresno

Calle Piceras Nº 800 ☐ Árbol Seco ☐ Árbol Semi Seco

**PARÁMETROS MECÁNICOS Y SANITARIOS DEL ÁRBOL**

Altura aprox. (m) 8 DAP (cm) 40 Inclinação ☒ SI / NO ☐ Mayor a 40° ☒ Menor a 40°

Orientación de la inclinación ☐ Hacia la calle ☒ Hacia la propiedad ☐ Hacia el largo de la vereda

☐ Descopado ☐ Descopado y brotado ☐ Copa desbalanceada

**FUSTE**

Descortezamiento: Cavidades

	basal	media	alto
Pequeñas			<input checked="" type="checkbox"/>
Grandes			

☒ Fructificaciones fúngicas ☐ Codominancias ☐ Chorreados

Cavidad longitudinal en el fuste (m)

Espesor de pared remanente (cm)

**RAIZ** ☐ Expuesta ☐ Levanta vereda m2 Provoca fisuras en el frente de la propiedad: ☐ SI ☒ NO

**RAMAS** ☒ Tocones ☐ Excesivas / Cruzadas ☒ Con mal ángulo de inserción

☐ Quebradas / Fisuradas ☒ Secas / Secas en las puntas ☐ Bajas

☒ Codominancias ☒ Con cavidades / Tumores / Cancros ☐ Que invaden espacio aéreo

**HOJAS** ☐ De coloración anormal ☐ Defoliación Total ☐ Con signos de insectos ☐ Con manchas foliares

☒ Defoliación Parcial Síntomas de enfermedades

**RECOMENDACIONES DEL INSPECTOR**

A: OBJETIVOS DE LA PODA

- ☐ Reducción Riesgo
- ☐ Eliminar interferencias
- ☐ Adecuación al sitio
- ☐ Regulación de estructura

B: TIPOS DE PODA

- ☐ Formación
- ☐ Limpieza
- ☐ Aclareo
- ☐ Refaldado
- ☐ Terciado

☐ Balanceo

☒ C: EXTRACCIÓN

☐ E: TRASPLANTE

☐ D: TRATAMIENTO SANITARIO

F: CORTE DE RAÍCES

☐ Superficial

☐ Profunda

**OBSERVACIONES** Prioridad Urgente

Extracción de ejemplar con signos de pudrición avanzado y ahuecamientos en el fuste, presencia de correa y estructura deficiente por antiguas mutilaciones de la copa. Presenta un tronco quebrado colgando.

Cerrar plantera por cercanía a ochava y cámara de inspección de energía eléctrica.

Reparar 4m<sup>2</sup> de vereda Solado 6496.

INSPECTOR/VERIFICADOR

IVAN SZACHLEB  
Nombre y Apellido

[Firma]  
Firma

35.945.874  
DNI

Calle PIERES 800

IMAGEN DEL EJEMPLAR



N° DE ACTA: 7372  
Informe N° \_\_\_\_\_

**Planilla de Inspección de Árboles**

Fecha de relevamiento 5/11/24

Aviso 500 79 5300 / 24

Arme

**UBICACIÓN DEL ÁRBOL** Especie botánica Ficus BENJAMINA  
Calle Pizamo N° 7390 ☐ Árbol Seco ☐ Árbol Semi Seco

**PARÁMETROS MECÁNICOS Y SANITARIOS DEL ÁRBOL**

Altura aprox. (m) 13 DAP (cm) 60 Inclinação SI / ☒ Mayor a 40° ☐ Menor a 40°  
Orientación de la inclinación ☐ Hacia la calle ☐ Hacia la propiedad ☐ Hacia el largo de la vereda  
☐ Descopado ☐ Descopado y brotado ☐ Copa desbalanceada

**FUSTE** Descortezamiento: Cavidades ☐ Fructificaciones fúngicas ☒ Codominancias ☐ Chorreados  
basal media alto  
Pequeñas ☐ ☐ ☐ Caverna longitudinal en el fuste (m)   
Grandes ☐ ☐ ☐ Espesor de pared remanente (cm)

**RAIZ** ☒ Expuesta ☒ Levanta vereda m2 Provoca fisuras en el frente de la propiedad: ☒ SI ☐ NO

**RAMAS** ☐ Tocones ☐ Excesivas / Cruzadas ☐ Con mal ángulo de inserción  
☐ Quebradas / Fisuradas ☐ Secas / Secas en las puntas ☐ Bajas  
☐ Codominancias ☐ Con cavidades / Tumores / Cancros ☒ Que invaden espacio aéreo

**HOJAS** ☐ De coloración anormal ☐ Defoliación Total ☐ Con signos de insectos ☐ Con manchas foliares  
☐ Defoliación Parcial Síntomas de enfermedades

**RECOMENDACIONES DEL INSPECTOR**

**A: OBJETIVOS DE LA PODA** **B: TIPOS DE PODA** **F: CORTE DE RAÍCES**  
☒ Reducción Riesgo ☐ Formación ☒ Balanceo ☐ Superficial  
☐ Eliminar interferencias ☐ Limpieza ☒ C: EXTRACCIÓN ☐ Profunda  
☐ Adecuación al sitio ☐ Aclareo ☐ E: TRASPLANTE  
☐ Regulación de estructura ☐ Refaldado ☐ D: TRATAMIENTO SANITARIO  
☐ Terciado

**OBSERVACIONES** Se recomienda extracción programada.  
Preserva raices expuestas que ocasionan dolor en el frente de la propiedad: vereda levada y rota, hay muchas arboles, plantas arboles, Reforzar 30 m² de baldosa L64.  
Especie no apta para el arbolado público.

INSPECTOR/VERIFICADOR

Valeria A. Galar  
Nombre y Apellido

[Firma]  
Firma

32730663  
DNI



Calle PIZARRO 7390

IMAGEN DEL EJEMPLAR



N° DE ACTA: 7373

Informe N° \_\_\_\_\_

Planilla de Inspección de Árboles

Fecha de relevamiento 3/10/24

Aviso

Arme

UBICACIÓN DEL ÁRBOL Especie botánica ficus

Calle Orlando Rossini, ANGEL ALONSO N° 561

☐ Árbol Seco ☐ Árbol Semi Seco

PARÁMETROS MECÁNICOS Y SANITARIOS DEL ÁRBOL

Altura aprox. (m) 9 DAP (cm) 40 Inclínación ☒ SI ☐ NO ☐ Mayor a 40° ☒ Menor a 40°

Orientación de la inclinación ☒ Hacia la calle ☐ Hacia la propiedad ☐ Hacia el largo de la vereda

☐ Descopado ☐ Descopado y brotado ☐ Copa desbalanceada

FUSTE

Descortezamiento: Cavidades

basal media alto

Pequeñas

Grandes

☐ Fructificaciones fúngicas ☐ Codominancias ☐ Chorreados

Cavidad longitudinal en el fuste (m)

Espesor de pared remanente (cm)

RAIZ

☐ Expuesta

☐ Levanta vereda m2

Provoca fisuras en el frente de la propiedad: ☐ SI ☐ NO

RAMAS

☐ Tocones

☒ Excesivas / Cruzadas

☐ Con mal ángulo de inserción

☐ Quebradas / Fisuradas

☐ Secas / Secas en las puntas

☐ Bajas

☐ Codominancias

☐ Con cavidades / Tumores / Cancros

☒ Que invaden espacio aéreo

HOJAS

☐ De coloración anormal

☐ Defoliación Total

☐ Con signos de insectos

☐ Con manchas foliares

☐ Defoliación Parcial

Síntomas de enfermedades

RECOMENDACIONES DEL INSPECTOR

A: OBJETIVOS DE LA PODA

☐ Reducción Riesgo

☐ Eliminar interferencias

☐ Adecuación al sitio

☐ Regulación de estructura

B: TIPOS DE PODA

☐ Formación

☐ Limpieza

☐ Aclareo

☐ Refaldado

☐ Terciado

☐ Balanceo

☒ C: EXTRACCIÓN

☐ E: TRASPLANTE

☐ D: TRATAMIENTO SANITARIO

F: CORTE DE RAÍCES

☐ Superficial

☐ Profunda

OBSERVACIONES

Se observa un árbol no muy sano debido a  
nubecles - los ramos están afectados de salud.  
Cuenta con estrangulamientos en uno de sus ramos menores.  
Se debe observar la estructura irregular. Para sm²  
y hacer un buen des.

INSPECTOR/VERIFICADOR

María Guzmán  
Nombre y Apellido

[Firma]  
Firma

33442364  
DNI

Calle ROBIANI, ANGEL •561

IMAGEN DEL EJEMPLAR



N° DE ACTA: 7374

Informe N° \_\_\_\_\_



**Planilla de Inspección de Árboles**

Fecha de relevamiento 30/10/24

Aviso 500795345/24

Arme \_\_\_\_\_

**UBICACIÓN DEL ÁRBOL** Especie botánica Hibiscus mollis 'frio'  
Calle Rodo J.E. Nº 6939 ☒ Árbol Seco ☐ Árbol Semi Seco

**PARÁMETROS MECÁNICOS Y SANITARIOS DEL ÁRBOL**

Altura aprox. (m) 7 DAP (cm) 20 Inclinação: SI / ☒ Mayor a 40° ☐ Menor a 40°  
Orientación de la inclinación ☐ Hacia la calle ☐ Hacia la propiedad ☐ Hacia el largo de la vereda  
☐ Descopado ☐ Descopado y brotado ☐ Copa desbalanceada

**FUSTE** Descortezamiento: Cavidades ☐ Fructificaciones fúngicas ☒ Codominancias ☐ Chorreados  
basal media alto  
Pequeñas Cuidad longitudinal en el fuste (m) \_\_\_\_\_  
Grandes Espesor de pared remanente (cm) \_\_\_\_\_

**RAIZ** ☐ Expuesta ☐ Levanta vereda m2 Provoca fisuras en el frente de la propiedad: ☐ SI ☒ NO

**RAMAS** ☒ Tocones ☐ Excesivas / Cruzadas ☐ Con mal ángulo de inserción  
☒ Quebradas / Fisuradas ☒ Secas / Secas en las puntas ☐ Bajas  
☐ Codominancias ☐ Con cavidades / Tumores / Cancros ☐ Que invaden espacio aéreo

**HOJAS** ☐ De coloración anormal ☒ Defoliación Total ☐ Con signos de insectos ☐ Con manchas foliares  
☐ Defoliación Parcial Síntomas de enfermedades \_\_\_\_\_

**RECOMENDACIONES DEL INSPECTOR**

**A: OBJETIVOS DE LA PODA** **B: TIPOS DE PODA** **F: CORTE DE RAÍCES**  
☐ Reducción Riesgo ☐ Formación ☐ Balanceo ☐ Superficial  
☐ Eliminar interferencias ☐ Limpieza ☒ C EXTRACCIÓN ☐ Profunda  
☐ Adecuación al sitio ☐ Aclareo ☐ E: TRASPLANTE  
☐ Regulación de estructura ☐ Refaldado ☐ D: TRATAMIENTO SANITARIO  
☐ Terciado

**OBSERVACIONES** urgente  
Ejemplar seco con Ramas quebradas. Conservar planta

**INSPECTOR/VERIFICADOR**

Ultima Roll  
Nombre y Apellido

[Firma]  
Firma

35364465  
DNI

Calle RODO, JOSE E. 6939

IMAGEN DEL EJEMPLAR



N° DE ACTA: 7375

Informe N° \_\_\_\_\_



**Planilla de Inspección de Árboles**

Fecha de relevamiento 5/11/2024

Aviso: Relevado a pedido de Gerencia

Arme: .....

**UBICACIÓN DEL ÁRBOL** Especie botánica Fraxinus pennsylvanica (Fresno americano)  
Calle San Juan Bautista de la Salle N° 2136 ☒ Árbol Seco ☐ Árbol Semi Seco

**PARÁMETROS MECÁNICOS Y SANITARIOS DEL ÁRBOL**

Altura aprox. (m) 3 DAP (cm) 25 Inclinação ☒ SI ☐ NO ☐ Mayor a 40° ☒ Menor a 40°  
Orientación de la Inclinação ☐ Hacia la calle ☐ Hacia la propiedad ☒ Hacia el largo de la vereda  
☐ Descopado ☐ Descopado y brotado ☐ Copa desbalanceada

**FUSTE**

	Descortezamiento: Cavidades			
	basal	media	alto	
Pequeñas				Cavidad longitudinal en el fuste (m) <input type="text"/>
Grandes				
				Espesor de pared remanente (cm) <input type="text"/>

**RAIZ** ☐ Expuesta ☐ Levanta vereda m2 Provoca fisuras en el frente de la propiedad: ☐ SI ☐ NO

**RAMAS**

☐ Tocones ☐ Excesivas / Cruzadas ☐ Con mal ángulo de inserción  
☐ Quebradas / Fisuradas ☐ Secas / Secas en las puntas ☐ Bajas  
☐ Codominancias ☐ Con cavidades / Tumores / Cancros ☐ Que invaden espacio aéreo

**HOJAS**

☐ De coloración anormal ☐ Defoliación Total ☐ Con signos de insectos ☐ Con manchas foliares  
☐ Defoliación Parcial Síntomas de enfermedades: .....

**RECOMENDACIONES DEL INSPECTOR**

**A: OBJETIVOS DE LA PODA**

☐ Reducción Riesgo  
☐ Eliminar interferencias  
☐ Adecuación al sitio  
☐ Regulación de estructura

**B: TIPOS DE PODA**

☐ Formación  
☐ Limpieza  
☐ Aclareo  
☐ Refaldado  
☐ Terciado

☐ Balanceo  
☒ C: EXTRACCIÓN

☐ E: TRASPLANTE

☐ D: TRATAMIENTO SANITARIO

**F: CORTE DE RAÍCES**

☐ Superficial  
☐ Profunda

**OBSERVACIONES.** Árbol completamente seco, descopado, con fuste completamente descortezado y grietas longitudinales. Actualmente se encuentra más inclinado que la última vez que se relevó (2023). PRIORIDAD ALTA.

Luego de la extracción, nivelar plantera y ampliar a 1,20 x 1,20 m.

Reparar 2 m<sup>2</sup> de vereda (GG64)

**INSPECTOR/VERIFICADOR**

Paulina Lopretto  
Nombre y Apellido

[Firma]  
Firma

31.624.026  
DNI



Calle SAN JUAN DE LA SALLE AV. 2136

IMAGEN DEL EJEMPLAR

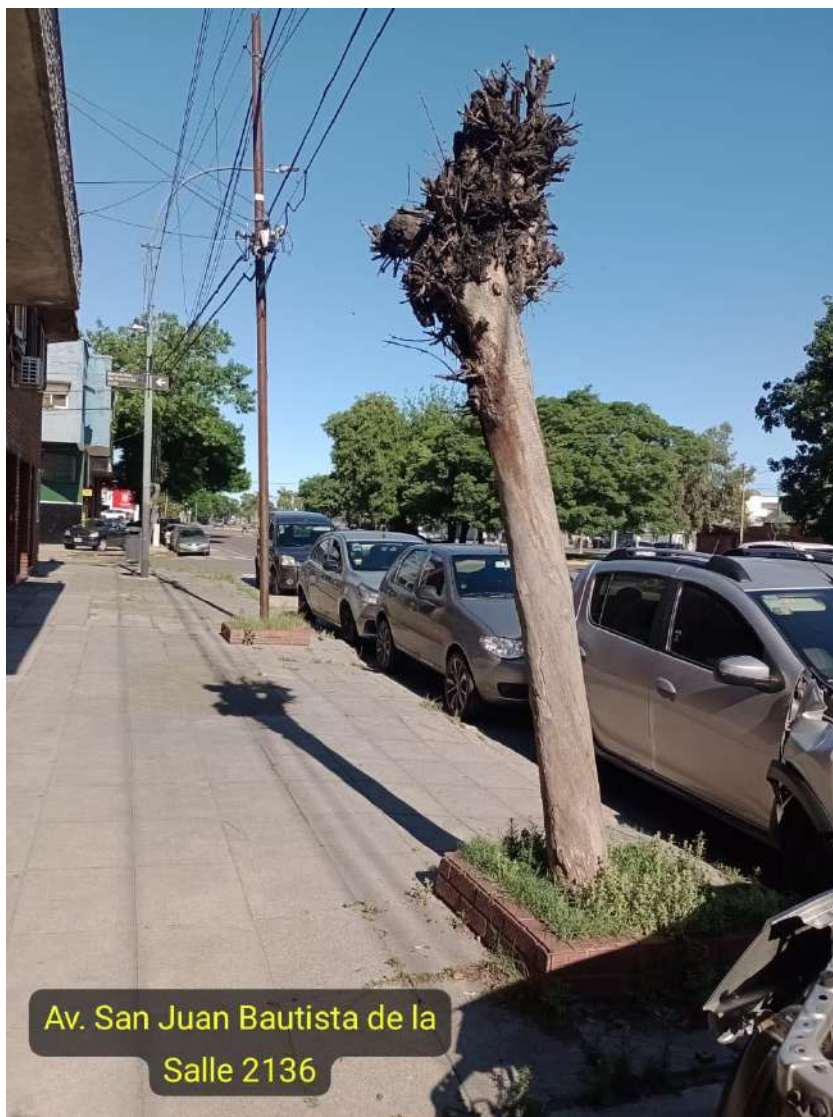

Av. San Juan Bautista de la  
Salle 2136

N° DE ACTA: 7376  
Informe N° \_\_\_\_\_

**Planilla de Inspección de Árboles**

Fecha de relevamiento 13/11/24

Aviso Oficio

Arme

**UBICACIÓN DEL ÁRBOL** Especie botánica

Calle SAN PEDRO

Nº 6788

☐ Árbol Seco ☒ Árbol Semi Seco

**PARÁMETROS MECÁNICOS Y SANITARIOS DEL ÁRBOL**

Altura aprox. (m) 5 DAP (cm) 40 Inclinación: SI / ☒ NO ☐ Mayor a 40° ☐ Menor a 40°

Orientación de la inclinación ☐ Hacia la calle ☐ Hacia la propiedad ☐ Hacia el largo de la vereda

☐ Descopado ☐ Descopado y brotado ☒ Copa desbalanceada

**FUSTE**

Descortezamiento: Cavidades

basal media alto

Pequeñas

☒

☒

Grandes

☐

☐

☐ Fructificaciones fúngicas ☐ Codominancias ☐ Chorreados

Cavidad longitudinal en el fuste (m)

Espesor de pared remanente (cm)

**RAIZ**

☐ Expuesta

☐ Levanta vereda m2

Provoca fisuras en el frente de la propiedad: ☐ SI ☐ NO

**RAMAS**

☒ Tocones

☐ Excesivas / Cruzadas

☒ Con mal ángulo de inserción

☐ Quebradas / Fisuradas

☒ Secas / Secas en las puntas

☐ Bajas

☐ Codominancias

☐ Con cavidades / Tumores / Cancros

☐ Que invaden espacio aéreo

**HOJAS**

☐ De coloración anormal

☐ Defoliación Total

☐ Con signos de insectos

☐ Con manchas foliares

☒ Defoliación Parcial Síntomas de enfermedades

**RECOMENDACIONES DEL INSPECTOR**

**A: OBJETIVOS DE LA PODA**

☐ Reducción Riesgo

☐ Eliminar interferencias

☐ Adecuación al sitio

☐ Regulación de estructura

**B: TIPOS DE PODA**

☐ Formación

☐ Limpieza

☐ Aclareo

☐ Refaldado

☐ Terciado

☐ Balanceo

☒ C: EXTRACCIÓN

☐ E: TRASPLANTE

☐ D: TRATAMIENTO SANITARIO

**F: CORTE DE RAÍCES**

☐ Superficial

☐ Profunda

**OBSERVACIONES** Extracción. Ejemplar Semi-seco con estructura deficiente.

Nivelar y reubicar plantero. Desplazar 60 cm hacia lado Ascendente para despejar acceso a garage y manteniendo distancia mínima de 3m con luminaria.  
Plantero 1,20 x 1,20 m. PL 4,8 m. Solado L64 2m<sup>2</sup> vetado.  
Prioridad corta plazo.

INSPECTOR/VERIFICADOR

IVÁN SANCHEZ  
Nombre y Apellido

[Firma]

35.945874  
DNI

Calle SAN PEDRO 6788

IMAGEN DEL EJEMPLAR



N° DE ACTA: 7377  
Informe N° \_\_\_\_\_



**Planilla de Inspección de Árboles**

Fecha de relevamiento **24/10/24**

Aviso **500.769.576/24**

Arme

**UBICACIÓN DEL ÁRBOL** Especie botánica **Olivó**

Calle **T. Gordillo** Nº **974**

☐ Árbol Seco ☐ Árbol Semi Seco

**PARÁMETROS MECÁNICOS Y SANITARIOS DEL ÁRBOL**

Altura aprox. (m) **2** DAP (cm) **45** Inclinação: SI ☒ NO ☐ Mayor a 40° ☐ Menor a 40°

Orientación de la inclinación ☐ Hacia la calle ☐ Hacia la propiedad ☐ Hacia el largo de la vereda

☐ Descopado ☒ Descopado y brotado ☐ Copa desbalanceada

**FUSTE**

Descortezamiento: Cavidades

basal media alto

Pequeñas

Grandes

☐ Fructificaciones fúngicas ☐ Codominancias ☐ Chorreados

Cavidad longitudinal en el fuste (m)

Espesor de pared remanente (cm)

**RAIZ**

☐ Expuesta

☒ Levanta vereda m2

Provoca fisuras en el frente de la propiedad: ☐ SI ☒ NO

**RAMAS**

☒ Tocones

☒ Excesivas / Cruzadas

☐ Con mal ángulo de inserción

☐ Quebradas / Fisuradas

☐ Secas / Secas en las puntas

☒ Bajas

☒ Codominancias

☐ Con cavidades / Tumores / Cancros

☐ Que invaden espacio aéreo

**HOJAS**

☐ De coloración anormal

☐ Defoliación Total

☐ Con signos de insectos

☐ Con manchas foliares

☐ Defoliación Parcial Síntomas de enfermedades.

**RECOMENDACIONES DEL INSPECTOR**

A: OBJETIVOS DE LA PODA

B: TIPOS DE PODA

☐ Reducción Riesgo

☐ Formación

☐ Balanceo

F: CORTE DE RAÍCES

☐ Eliminar Interferencias

☐ Limpieza

☐ C: EXTRACCIÓN

☐ Superficial

☐ Adecuación al sitio

☐ Aclareo

☐ E: TRASPLANTE

☐ Profunda

☐ Regulación de estructura

☐ Refaldado

☐ D: TRATAMIENTO SANITARIO

☐ Terciado

**OBSERVACIONES** **Extracción Prioridad corto plazo**

Ejemplar talado a 1m de altura del fuste, con brotación de múltiples brotes epicórmicos y estructura deficiente. Provoca levantamiento de vereda.

Reparar vereda 24m<sup>2</sup> Solado 6664

Ampliar plantera 1,20m x 1,20m, PL 4,8m. La chapa 974 No está colocada en la propiedad. Se le

indicó al frontista que lo haga para que la cordilla ubique

INSPECTOR/VERIFICADOR el lugar.

**JUAN SZUCHLIK**  
Nombre y Apellido

**SZUCHLIK**  
Firma

**35.945.874**  
DNI

Calle

GORDILLO, TIMOTEO 974

IMAGEN DEL EJEMPLAR



N° DE ACTA: 7378

Informe N°



G O B I E R N O D E L A C I U D A D D E B U E N O S A I R E S  
2024 - Año del 30° Aniversario de la Autonomía de la Ciudad de Buenos Aires

**Hoja Adicional de Firmas**  
**Informe gráfico**

**Número:**

Buenos Aires,

**Referencia:** ACTAS DE 7356 A 7378

---

El documento fue importado por el sistema GEDO con un total de 46 pagina/s.

Digitally signed by Comunicaciones Oficiales  
Date: 2024.11.20 15:30:42 -03:00

Digitally signed by Comunicaciones Oficiales  
Date: 2024.11.20 15:30:44 -03:00