

Planilla de Poda por Corredores

N°	Calle	Chapa	Ref.	Especie (Nombre científico)	D.A.P (cm)	Altura (m)	Intervención - Tipo de poda	Observaciones
1	ACASSUSO	5630	E	Fresno americano (Fraxinus pennsylvanica)	52	13	Limpieza-Aclareo-Balanceo---- Eliminación de Interferencia	
2	ACASSUSO	5630	LA	Fresno americano (Fraxinus pennsylvanica)	40	12	Limpieza-Aclareo-Balanceo- Refaldado---Eliminación de Interferencia	
3	ACASSUSO	5632		Liquidambar (Liquidambar styraciflua)	32	12	Limpieza-Aclareo--Refaldado--- Eliminación de Interferencia	
4	ACASSUSO	5642		Fresno americano (Fraxinus pennsylvanica)	40	12	Limpieza-Aclareo--Refaldado--- Eliminación de Interferencia	
5	ACASSUSO	5648		Tilo (Tilia viridis subsp. x moltkei)	12	7	Limpieza-----	
6	ACASSUSO	5652	LA	Pindó (Syagrus romanzoffiana)	38	10	Limpieza-----Eliminación de Interferencia	
7	ACASSUSO	5652	LD	Pindó (Syagrus romanzoffiana)	38	10	Limpieza-----Eliminación de Interferencia	
8	ACASSUSO	5670	LA	Crespón (Árbol de Júpiter) (Lagerstroemia indica)	12	5	Limpieza-----Eliminación de Interferencia	
9	ACASSUSO	5673		Fresno americano (Fraxinus pennsylvanica)	22	9	Limpieza---Refaldado---	
10	ACASSUSO	5686	E	Fresno americano (Fraxinus pennsylvanica)	35	10	Limpieza-Aclareo-Balanceo- Refaldado---Eliminación de Interferencia	
11	ACASSUSO	5687		Fresno americano (Fraxinus pennsylvanica)	35	6	Limpieza-Aclareo--Refaldado---	
12								
13								

PRESTACIONES

- **EXTR.** EXTRACCIÓN DE EJEMPLARES SECOS - NO APTOS - C/RIE
- **L.** LIMPIEZA DE RAMAS SECAS - DESCORTEZADAS - ETC
- **EI.** INTERFERENCIAS SOBRE PROPIEDAD - LUMINARIAS - SEM
- **BC.** BALANCEO DE COPA - PODA PARA LOGRAR SU EQUILIBRIO
- **RD.** REDUCCIÓN DE COPA - PODA PARA REDUCIR RIESGOS

- **E.** ESTRUCTURA - PODA DE FORMACIÓN EN EJEMPLARES JÓVENES
- **A.** ACLAREO - PODA PARA REDUCIR LA DENSIDAD O PESO
- **RF.** REFALDADO - PODA DE RAMAS INFERIORES
- **RT.** RESTAURACIÓN - PODA SELECTIVA PARA RECUPERACIÓN

Firma: _____



Planilla de Poda por Corredores

Inspector: Martin Gutierrez

D.N.I.: 33442864

ANTES



DESPUÉS



La poda de corredores se lleva a cabo por los siguientes motivos:

- **Seguridad:** para evitar la posible fractura y caída de ramas de gran porte.
- **Situación:** para evitar conflictos con la edificación, el tránsito, las señales, las luminarias, las cámaras de seguridad, etc.
- **Regulación:** consiste en formar la copa, equilibrar, reformar la estructura de acuerdo al entorno urbanístico, y fundamentalmente eliminar ramas secas, dañadas o enfermas.

Todas las intervenciones fueron realizadas en cumplimiento con la Ley N° 3.263 de “Arbolado Público Urbano” y las normativas establecidas en el Plan Maestro de Arbolado Público Lineal del Gobierno de la Ciudad de Buenos Aires.

Planilla de Poda por Corredores

N°	Calle	Chapa	Ref.	Especie (Nombre científico)	D.A.P (cm)	Altura (m)	Intervención - Tipo de poda	Observaciones
1	ACASSUSO	5725	E	Fresno americano (Fraxinus pennsylvanica)	50	9	Limpieza--Balanceo----Eliminación de Interferencia	
2	ACASSUSO	5739	LA	Ligustro variegado (Ligustrum lucidum for. aureo-variegatum)	25	9	Limpieza---Refaldado---Eliminación de Interferencia	
3	ACASSUSO	5740	E	Fresno americano (Fraxinus pennsylvanica)	45	12	Limpieza--Balanceo----	
4	ACASSUSO	5740	LD1	Fresno americano (Fraxinus pennsylvanica)	25	10	Limpieza--Balanceo----Eliminación de Interferencia	
5	ACASSUSO	5740	LD2	Fresno americano (Fraxinus pennsylvanica)	30	9	Limpieza--Balanceo----Eliminación de Interferencia	
6	ACASSUSO	5740	LD3	Fresno americano (Fraxinus pennsylvanica)	20	8	Limpieza--Balanceo-Refaldado--- Eliminación de Interferencia	
7	ACASSUSO	5740	LD4	Fresno americano (Fraxinus pennsylvanica)	45	13	Limpieza--Balanceo----Eliminación de Interferencia	
8	ACASSUSO	5740	LD5	Fresno americano (Fraxinus pennsylvanica)	35	12	Limpieza--Balanceo-Refaldado--- Eliminación de Interferencia	
9	ACASSUSO	5775		Níspero japonés (Eryobotrya japonica)	25	6	Limpieza-Aclareo-----	
10	ACASSUSO	5790		Fresno americano (Fraxinus pennsylvanica)	25	8	Limpieza--Balanceo----	
11	ACASSUSO	5798		Fresno americano (Fraxinus pennsylvanica)	30	12	Limpieza-Aclareo-Balanceo---- Eliminación de Interferencia	
12								
13								

PRESTACIONES

- **EXTR.** EXTRACCIÓN DE EJEMPLARES SECOS - NO APTOS - C/RIE
- **L.** LIMPIEZA DE RAMAS SECAS - DESCORTEZADAS - ETC
- **EI.** INTERFERENCIAS SOBRE PROPIEDAD - LUMINARIAS - SEM
- **BC.** BALANCEO DE COPA - PODA PARA LOGRAR SU EQUILIBRIO
- **RD.** REDUCCIÓN DE COPA - PODA PARA REDUCIR RIESGOS

- **E.** ESTRUCTURA - PODA DE FORMACIÓN EN EJEMPLARES JÓVENES
- **A.** ACLAREO - PODA PARA REDUCIR LA DENSIDAD O PESO
- **RF.** REFALDADO - PODA DE RAMAS INFERIORES
- **RT.** RESTAURACIÓN - PODA SELECTIVA PARA RECUPERACIÓN



Firma: _____

Planilla de Poda por Corredores

ANTES



DESPUÉS



La poda de corredores se lleva a cabo por los siguientes motivos:

- **Seguridad:** para evitar la posible fractura y caída de ramas de gran porte.
- **Situación:** para evitar conflictos con la edificación, el tránsito, las señales, las luminarias, las cámaras de seguridad, etc.
- **Regulación:** consiste en formar la copa, equilibrar, reformar la estructura de acuerdo al entorno urbanístico, y fundamentalmente eliminar ramas secas, dañadas o enfermas.

Todas las intervenciones fueron realizadas en cumplimiento con la Ley N° 3.263 de “Arbolado Público Urbano” y las normativas establecidas en el Plan Maestro de Arbolado Público Lineal del Gobierno de la Ciudad de Buenos Aires.

Planilla de Poda por Corredores

N°	Calle	Chapa	Ref.	Especie (Nombre científico)	D.A.P (cm)	Altura (m)	Intervención - Tipo de poda	Observaciones
1	ACASSUSO	5800		Fresno americano (Fraxinus pennsylvanica)	32	9	Limpieza-Aclareo-Balanceo---- Eliminación de Interferencia	
2	ACASSUSO	5808	E	Fresno americano (Fraxinus pennsylvanica)	50	12	Limpieza---Refaldado---Eliminación de Interferencia	
3	ACASSUSO	5820		Fresno americano (Fraxinus pennsylvanica)	25	7	Limpieza---Refaldado---Eliminación de Interferencia	
4	ACASSUSO	5829	LD a	Fresno americano (Fraxinus pennsylvanica)	20	6	Limpieza---Refaldado---Eliminación de Interferencia	
5	ACASSUSO	5849		Fresno americano (Fraxinus pennsylvanica)	20	7	Limpieza--Balanceo-Refaldado---	
6	ACASSUSO	5857		Limpiatubos (Callistemon speciosus)	45	6	Limpieza---Refaldado---	
7	ACASSUSO	5860	LD2	Fresno americano (Fraxinus pennsylvanica)	38	11	Limpieza-Aclareo-Balanceo---- Eliminación de Interferencia	
8	ACASSUSO	5865	LA	Fresno americano (Fraxinus pennsylvanica)	25	10	Limpieza-Aclareo-----Eliminación de Interferencia	
9	ACASSUSO	5865	LD	Limpiatubos (Callistemon speciosus)	20	6	Limpieza---Refaldado---	
10	ACASSUSO	5874	LA2	Fresno americano (Fraxinus pennsylvanica)	38	11	Limpieza--Balanceo-Refaldado--- Eliminación de Interferencia	
11	ACASSUSO	5874	LA1	Fresno americano (Fraxinus pennsylvanica)	25	6	Limpieza-Aclareo--Refaldado--- Eliminación de Interferencia	
12	ACASSUSO	5875	LA	Fresno americano (Fraxinus pennsylvanica)	22	8	Limpieza---Refaldado---	
13	ACASSUSO	5875	LD	Fresno americano (Fraxinus pennsylvanica)	35	9	Limpieza---Refaldado---	

PRESTACIONES

- **EXTR.** EXTRACCIÓN DE EJEMPLARES SECOS - NO APTOS - C/RIE
- **L.** LIMPIEZA DE RAMAS SECAS - DESCORTEZADAS - ETC
- **EI.** INTERFERENCIAS SOBRE PROPIEDAD - LUMINARIAS - SEM
- **BC.** BALANCEO DE COPA - PODA PARA LOGRAR SU EQUILIBRIO
- **RD.** REDUCCIÓN DE COPA - PODA PARA REDUCIR RIESGOS

- **E.** ESTRUCTURA - PODA DE FORMACIÓN EN EJEMPLARES JÓVENES
- **A.** ACLAREO - PODA PARA REDUCIR LA DENSIDAD O PESO
- **RF.** REFALDADO - PODA DE RAMAS INFERIORES
- **RT.** RESTAURACIÓN - PODA SELECTIVA PARA RECUPERACIÓN

 Firma: 

Planilla de Poda por Corredores

Inspector: Martin Gutierrez

D.N.I.: 33442864

N°	Calle	Chapa	Ref.	Especie (Nombre científico)	D.A.P (cm)	Altura (m)	Intervención - Tipo de poda	Observaciones
14	ACASSUSO	5884		Ficus (Ficus benjamina)	22	8	Limpieza--Balanceo-Refaldado--- Eliminación de Interferencia	
15	ACASSUSO	5890	LA	Crespón (Árbol de Júpiter) (Lagerstroemia indica)	22	6	Limpieza---Refaldado---Eliminación de Interferencia	
16	ACASSUSO	5895		Fresno americano (Fraxinus pennsylvanica)	32	8	Limpieza---Refaldado---Eliminación de Interferencia	
17	ACASSUSO	5897		Ligustro (Ligustrum lucidum)	20	6	Limpieza---Refaldado---Eliminación de Interferencia	
18								
19								
20								
21								
22								
23								
24								
25								
26								

PRESTACIONES

- **EXTR.** EXTRACCIÓN DE EJEMPLARES SECOS - NO APTOS - C/RIE
- **L.** LIMPIEZA DE RAMAS SECAS - DESCORTEZADAS - ETC
- **EI.** INTERFERENCIAS SOBRE PROPIEDAD - LUMINARIAS - SEM
- **BC.** BALANCEO DE COPA - PODA PARA LOGRAR SU EQUILIBRIO
- **RD.** REDUCCIÓN DE COPA - PODA PARA REDUCIR RIESGOS

- **E.** ESTRUCTURA - PODA DE FORMACIÓN EN EJEMPLARES JÓVENES
- **A.** ACLAREO - PODA PARA REDUCIR LA DENSIDAD O PESO
- **RF.** REFALDADO - PODA DE RAMAS INFERIORES
- **RT.** RESTAURACIÓN - PODA SELECTIVA PARA RECUPERACIÓN

Firma: _____



Planilla de Poda por Corredores

ANTES



DESPUÉS



La poda de corredores se lleva a cabo por los siguientes motivos:

- **Seguridad:** para evitar la posible fractura y caída de ramas de gran porte.
- **Situación:** para evitar conflictos con la edificación, el tránsito, las señales, las luminarias, las cámaras de seguridad, etc.
- **Regulación:** consiste en formar la copa, equilibrar, reformar la estructura de acuerdo al entorno urbanístico, y fundamentalmente eliminar ramas secas, dañadas o enfermas.

Todas las intervenciones fueron realizadas en cumplimiento con la Ley N° 3.263 de “Arbolado Público Urbano” y las normativas establecidas en el Plan Maestro de Arbolado Público Lineal del Gobierno de la Ciudad de Buenos Aires.

Planilla de Poda por Corredores

Inspector: Martin Gutierrez y Antonio Paolucci

D.N.I.: 33442864 / 29248692

N°	Calle	Chapa	Ref.	Especie (Nombre científico)	D.A.P (cm)	Altura (m)	Intervención - Tipo de poda	Observaciones
1	ACASSUSO	5921	LD	Palto (Persea americana)	10	6	Limpieza---Refaldado---Eliminación de Interferencia	
2	ACASSUSO	5925	E	Jacarandá (Jacarandá mimosifolia)	8	4	Limpieza-----	
3	ACASSUSO	5926		Fresno americano (Fraxinus pennsylvanica)	55	15	Limpieza-Aclareo-----Eliminación de Interferencia	
4	ACASSUSO	5931		Fresno americano (Fraxinus pennsylvanica)	50	12	Limpieza-Aclareo-----Eliminación de Interferencia	
5	ACASSUSO	5936		Ligustro variegado (Ligustrum lucidum for. aureo-variegatum)	20	6	Limpieza---Refaldado---Eliminación de Interferencia	
6	ACASSUSO	5963		Fresno americano (Fraxinus pennsylvanica)	35	9	Limpieza-Aclareo-----Eliminación de Interferencia	
7	ACASSUSO	5971		Crespón (Árbol de Júpiter) (Lagerstroemia indica)	18	5	Limpieza---Refaldado---Eliminación de Interferencia	
8	ACASSUSO	5974		Fresno americano (Fraxinus pennsylvanica)	35	12	Limpieza---Refaldado---Eliminación de Interferencia	
9	ACASSUSO	5981	LA	Fresno americano (Fraxinus pennsylvanica)	55	13	Limpieza-Aclareo--Refaldado--- Eliminación de Interferencia	
10	ACASSUSO	5984		Crespón (Árbol de Júpiter) (Lagerstroemia indica)	12	5,5	Limpieza---Refaldado---Eliminación de Interferencia	
11	ACASSUSO	5989	LA	Fresno americano (Fraxinus pennsylvanica)	45	10	Limpieza-Aclareo--Refaldado--- Eliminación de Interferencia	
12								
13								

PRESTACIONES

- **EXTR.** EXTRACCIÓN DE EJEMPLARES SECOS - NO APTOS - C/RIE
- **L.** LIMPIEZA DE RAMAS SECAS - DESCORTEZADAS - ETC
- **EI.** INTERFERENCIAS SOBRE PROPIEDAD - LUMINARIAS - SEM
- **BC.** BALANCEO DE COPA - PODA PARA LOGRAR SU EQUILIBRIO
- **RD.** REDUCCIÓN DE COPA - PODA PARA REDUCIR RIESGOS

- **E.** ESTRUCTURA - PODA DE FORMACIÓN EN EJEMPLARES JÓVENES
- **A.** ACLAREO - PODA PARA REDUCIR LA DENSIDAD O PESO
- **RF.** REFALDADO - PODA DE RAMAS INFERIORES
- **RT.** RESTAURACIÓN - PODA SELECTIVA PARA RECUPERACIÓN

Firma: _____



Planilla de Poda por Corredores

ANTES



DESPUÉS



La poda de corredores se lleva a cabo por los siguientes motivos:

- **Seguridad:** para evitar la posible fractura y caída de ramas de gran porte.
- **Situación:** para evitar conflictos con la edificación, el tránsito, las señales, las luminarias, las cámaras de seguridad, etc.
- **Regulación:** consiste en formar la copa, equilibrar, reformar la estructura de acuerdo al entorno urbanístico, y fundamentalmente eliminar ramas secas, dañadas o enfermas.

Todas las intervenciones fueron realizadas en cumplimiento con la Ley N° 3.263 de “Arbolado Público Urbano” y las normativas establecidas en el Plan Maestro de Arbolado Público Lineal del Gobierno de la Ciudad de Buenos Aires.

Planilla de Poda por Corredores

N°	Calle	Chapa	Ref.	Especie (Nombre científico)	D.A.P (cm)	Altura (m)	Intervención - Tipo de poda	Observaciones
1	ACASSUSO	6005		Fresno americano (Fraxinus pennsylvanica)	25	12	Limpieza--Balanceo----	
2	ACASSUSO	6014	LD	Fresno americano (Fraxinus pennsylvanica)	30	5	Limpieza----Estructura--	
3	ACASSUSO	6031		Fresno americano (Fraxinus pennsylvanica)	40	8	Limpieza--Balanceo----Eliminación de Interferencia	
4	ACASSUSO	6036		Ligustro (Ligustrum lucidum)	25	5	Limpieza-----	
5	ACASSUSO	6045		Fresno americano (Fraxinus pennsylvanica)	35	12	Limpieza--Balanceo----	
6	ACASSUSO	6054		Fresno americano (Fraxinus pennsylvanica)	55	16	Limpieza--Balanceo----Eliminación de Interferencia	
7	ACASSUSO	6062		Fresno americano (Fraxinus pennsylvanica)	30	8	Limpieza--Balanceo----	
8	ACASSUSO	6086		Ligustro (Ligustrum lucidum)	25	5	Limpieza--Balanceo----	
9	ACASSUSO	6096		Ficus (Ficus benjamina)	50	6	Limpieza--Balanceo-Refaldado--- Eliminación de Interferencia	
10								
11								
12								
13								

PRESTACIONES

- **EXTR.** EXTRACCIÓN DE EJEMPLARES SECOS - NO APTOS - C/RIE
- **L.** LIMPIEZA DE RAMAS SECAS - DESCORTEZADAS - ETC
- **EI.** INTERFERENCIAS SOBRE PROPIEDAD - LUMINARIAS - SEM
- **BC.** BALANCEO DE COPA - PODA PARA LOGRAR SU EQUILIBRIO
- **RD.** REDUCCIÓN DE COPA - PODA PARA REDUCIR RIESGOS

- **E.** ESTRUCTURA - PODA DE FORMACIÓN EN EJEMPLARES JÓVENES
- **A.** ACLAREO - PODA PARA REDUCIR LA DENSIDAD O PESO
- **RF.** REFALDADO - PODA DE RAMAS INFERIORES
- **RT.** RESTAURACIÓN - PODA SELECTIVA PARA RECUPERACIÓN

Firma: _____



Planilla de Poda por Corredores

ANTES



DESPUÉS



La poda de corredores se lleva a cabo por los siguientes motivos:

- **Seguridad:** para evitar la posible fractura y caída de ramas de gran porte.
- **Situación:** para evitar conflictos con la edificación, el tránsito, las señales, las luminarias, las cámaras de seguridad, etc.
- **Regulación:** consiste en formar la copa, equilibrar, reformar la estructura de acuerdo al entorno urbanístico, y fundamentalmente eliminar ramas secas, dañadas o enfermas.

Todas las intervenciones fueron realizadas en cumplimiento con la Ley N° 3.263 de “Arbolado Público Urbano” y las normativas establecidas en el Plan Maestro de Arbolado Público Lineal del Gobierno de la Ciudad de Buenos Aires.

Planilla de Poda por Corredores

Inspector: Antonio Paolucci

D.N.I.: 29248692

N°	Calle	Chapa	Ref.	Especie (Nombre científico)	D.A.P (cm)	Altura (m)	Intervención - Tipo de poda	Observaciones
1	ACASSUSO	6106	LD	Fresno americano (Fraxinus pennsylvanica)	25	9	Limpieza--Balanceo----Eliminación de Interferencia	
2	ACASSUSO	6106		Crespón (Árbol de Júpiter) (Lagerstroemia indica)	30	5	Limpieza--Balanceo-Refaldado---	
3	ACASSUSO	6109		Fresno americano (Fraxinus pennsylvanica)	25	12	Limpieza--Balanceo----Eliminación de Interferencia	
4	ACASSUSO	6118		Fresno americano (Fraxinus pennsylvanica)	30	16	Limpieza--Balanceo-Refaldado--- Eliminación de Interferencia	
5	ACASSUSO	6125		Ligustro (Ligustrum lucidum)	20	6	Limpieza--Balanceo----	
6	ACASSUSO	6135		Fresno americano (Fraxinus pennsylvanica)	40	12	Limpieza--Balanceo----	
7	ACASSUSO	6141		Fresno americano (Fraxinus pennsylvanica)	35	12	Limpieza--Balanceo----	
8	ACASSUSO	6144		Pindó (Syagrus romanzoffiana)	10	3	Limpieza-----	
9	ACASSUSO	6178		Fresno americano (Fraxinus pennsylvanica)	35	12	Limpieza--Balanceo----Eliminación de Interferencia	
10	ACASSUSO	6182		Fresno americano (Fraxinus pennsylvanica)	30	12	Limpieza--Balanceo----Eliminación de Interferencia	
11	ACASSUSO	6182	LA	Fresno americano (Fraxinus pennsylvanica)	25	10	Limpieza--Balanceo----	
12	ACASSUSO	6189		Fresno americano (Fraxinus pennsylvanica)	15	3	Limpieza----Estructura--	
13	ACASSUSO	6190		Fresno americano (Fraxinus pennsylvanica)	30	12	Limpieza--Balanceo----	

PRESTACIONES

- EXTR. EXTRACCIÓN DE EJEMPLARES SECOS - NO APTOS - C/RIE
- L. LIMPIEZA DE RAMAS SECAS - DESCORTEZADAS - ETC
- EI. INTERFERENCIAS SOBRE PROPIEDAD - LUMINARIAS - SEM
- BC. BALANCEO DE COPA - PODA PARA LOGRAR SU EQUILIBRIO
- RD. REDUCCIÓN DE COPA - PODA PARA REDUCIR RIESGOS

- E. ESTRUCTURA - PODA DE FORMACIÓN EN EJEMPLARES JÓVENES
- A. ACLAREO - PODA PARA REDUCIR LA DENSIDAD O PESO
- RF. REFALDADO - PODA DE RAMAS INFERIORES
- RT. RESTAURACIÓN - PODA SELECTIVA PARA RECUPERACIÓN

Firma: 

Planilla de Poda por Corredores

N°	Calle	Chapa	Ref.	Especie (Nombre científico)	D.A.P (cm)	Altura (m)	Intervención - Tipo de poda	Observaciones
14	ACASSUSO	6190	LA	Fresno americano (Fraxinus pennsylvanica)	55	12	Limpieza--Balanceo----Eliminación de Interferencia	
15								
16								
17								
18								
19								
20								
21								
22								
23								
24								
25								
26								

PRESTACIONES

- **EXTR.** EXTRACCIÓN DE EJEMPLARES SECOS - NO APTOS - C/RIE
- **L.** LIMPIEZA DE RAMAS SECAS - DESCORTEZADAS - ETC
- **EI.** INTERFERENCIAS SOBRE PROPIEDAD - LUMINARIAS - SEM
- **BC.** BALANCEO DE COPA - PODA PARA LOGRAR SU EQUILIBRIO
- **RD.** REDUCCIÓN DE COPA - PODA PARA REDUCIR RIESGOS

- **E.** ESTRUCTURA - PODA DE FORMACIÓN EN EJEMPLARES JÓVENES
- **A.** ACLAREO - PODA PARA REDUCIR LA DENSIDAD O PESO
- **RF.** REFALDADO - PODA DE RAMAS INFERIORES
- **RT.** RESTAURACIÓN - PODA SELECTIVA PARA RECUPERACIÓN



Firma: _____

Planilla de Poda por Corredores

ANTES

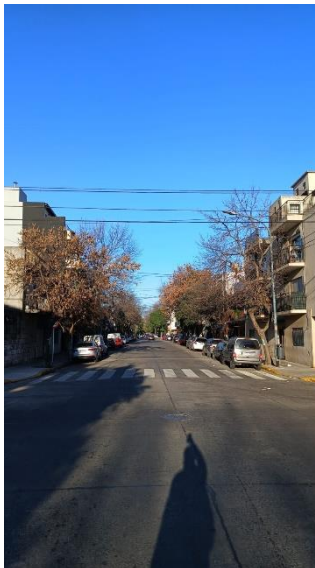

DESPUÉS



La poda de corredores se lleva a cabo por los siguientes motivos:

- **Seguridad:** para evitar la posible fractura y caída de ramas de gran porte.
- **Situación:** para evitar conflictos con la edificación, el tránsito, las señales, las luminarias, las cámaras de seguridad, etc.
- **Regulación:** consiste en formar la copa, equilibrar, reformar la estructura de acuerdo al entorno urbanístico, y fundamentalmente eliminar ramas secas, dañadas o enfermas.

Todas las intervenciones fueron realizadas en cumplimiento con la Ley N° 3.263 de “Arbolado Público Urbano” y las normativas establecidas en el Plan Maestro de Arbolado Público Lineal del Gobierno de la Ciudad de Buenos Aires.

Planilla de Poda por Corredores

Inspector: Paulina Lopretto / Gabriela Gómez /
Ramiro Cabral

D.N.I.: 31624026 / 35263728 / 36293990

N°	Calle	Chapa	Ref.	Especie (Nombre científico)	D.A.P (cm)	Altura (m)	Intervención - Tipo de poda	Observaciones
1	ACASSUSO	6205	LD	Jacarandá (Jacarandá mimosifolia)	55	15	Limpieza--Balanceo----Eliminación de Interferencia	
2	ACASSUSO	6210	LD	Laurel de jardin (Laurel de flor) (Nerium oleander)	90	5	Limpieza-----Eliminación de Interferencia	
3	ACASSUSO	6211		Fresno americano (Fraxinus pennsylvanica)	35	16	Limpieza--Balanceo----	
4	ACASSUSO	6228		Pindó (Syagrus romanzoffiana)	30	9	Limpieza-----	
5	ACASSUSO	6230		Jacarandá (Jacarandá mimosifolia)	17	7	Limpieza--Balanceo-Refaldado---	
6	ACASSUSO	6238		Crespón (Árbol de Júpiter) (Lagerstroemia indica)	3	5	Limpieza----Estructura--Eliminación de Interferencia	
7	ACASSUSO	6250		Jacarandá (Jacarandá mimosifolia)	30	8	Limpieza--Balanceo----Eliminación de Interferencia	
8	ACASSUSO	6250	FTE	Fresno americano (Fraxinus pennsylvanica)	50	16	Limpieza--Balanceo----	
9	ACASSUSO	6256	a	Crespón (Árbol de Júpiter) (Lagerstroemia indica)	20	8	Limpieza--Balanceo----	
10	ACASSUSO	6256	b	Árbol del cielo (Ailanthus altissima)	10	3	Limpieza-----	
11	ACASSUSO	6256	FTE	Fresno americano (Fraxinus pennsylvanica)	40	12	Limpieza--Balanceo-Refaldado--- Eliminación de Interferencia	
12	ACASSUSO	6266		Pindó (Syagrus romanzoffiana)	30	8	Limpieza-----	
13	ACASSUSO	6272		Acacia blanca (Robinia pseudoacacia)	50	8	Limpieza--Balanceo----Eliminación de Interferencia	

PRESTACIONES

- **EXTR.** EXTRACCIÓN DE EJEMPLARES SECOS - NO APTOS - C/RIE
- **L.** LIMPIEZA DE RAMAS SECAS - DESCORTEZADAS - ETC
- **EI.** INTERFERENCIAS SOBRE PROPIEDAD - LUMINARIAS - SEM
- **BC.** BALANCEO DE COPA - PODA PARA LOGRAR SU EQUILIBRIO
- **RD.** REDUCCIÓN DE COPA - PODA PARA REDUCIR RIESGOS

- **E.** ESTRUCTURA - PODA DE FORMACIÓN EN EJEMPLARES JÓVENES
- **A.** ACLAREO - PODA PARA REDUCIR LA DENSIDAD O PESO
- **RF.** REFALDADO - PODA DE RAMAS INFERIORES
- **RT.** RESTAURACIÓN - PODA SELECTIVA PARA RECUPERACIÓN

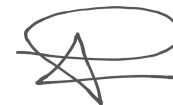
Firma: _____

Planilla de Poda por Corredores

Inspector: Paulina Lopretto / Gabriela Gómez /
Ramiro Cabral

D.N.I.: 31624026 / 35263728 / 36293990

N°	Calle	Chapa	Ref.	Especie (Nombre científico)	D.A.P (cm)	Altura (m)	Intervención - Tipo de poda	Observaciones
14	ACASSUSO	6272	FTE	Crespón (Árbol de Júpiter) (Lagerstroemia indica)	17	6	Limpieza---Refaldado---	
15	ACASSUSO	6278		Crespón (Árbol de Júpiter) (Lagerstroemia indica)	20	7	Limpieza--Balanceo----	
16	ACASSUSO	6278	FTE	Jacarandá (Jacarandá mimosifolia)	50	8	Limpieza--Balanceo-Refaldado---	
17	ACASSUSO	6284		Jacarandá (Jacarandá mimosifolia)	15	7	Limpieza--Balanceo-Refaldado---	
18	ACASSUSO	6290		Ligustro (Ligustrum lucidum)	17	4	Limpieza-----	
19	ACASSUSO	6290	FTE	Jacarandá (Jacarandá mimosifolia)	40	15	Limpieza-----	
20	ACASSUSO	6294		Níspero japonés (Eryobotrya japonica)	15	5	Limpieza--Balanceo----	
21								
22								
23								
24								
25								
26								

PRESTACIONES

- **EXTR.** EXTRACCIÓN DE EJEMPLARES SECOS - NO APTOS - C/RIE
- **L.** LIMPIEZA DE RAMAS SECAS - DESCORTEZADAS - ETC
- **EI.** INTERFERENCIAS SOBRE PROPIEDAD - LUMINARIAS - SEM
- **BC.** BALANCEO DE COPA - PODA PARA LOGRAR SU EQUILIBRIO
- **RD.** REDUCCIÓN DE COPA - PODA PARA REDUCIR RIESGOS

- **E.** ESTRUCTURA - PODA DE FORMACIÓN EN EJEMPLARES JÓVENES
- **A.** ACLAREO - PODA PARA REDUCIR LA DENSIDAD O PESO
- **RF.** REFALDADO - PODA DE RAMAS INFERIORES
- **RT.** RESTAURACIÓN - PODA SELECTIVA PARA RECUPERACIÓN

Firma: _____





Planilla de Poda por Corredores

Inspector: Paulina Lopretto / Gabriela Gómez /
Ramiro Cabral

D.N.I.: 31624026 / 35263728 / 36293990

ANTES



DESPUÉS



La poda de corredores se lleva a cabo por los siguientes motivos:

- **Seguridad:** para evitar la posible fractura y caída de ramas de gran porte.
- **Situación:** para evitar conflictos con la edificación, el tránsito, las señales, las luminarias, las cámaras de seguridad, etc.
- **Regulación:** consiste en formar la copa, equilibrar, reformar la estructura de acuerdo al entorno urbanístico, y fundamentalmente eliminar ramas secas, dañadas o enfermas.

Todas las intervenciones fueron realizadas en cumplimiento con la Ley N° 3.263 de “Arbolado Público Urbano” y las normativas establecidas en el Plan Maestro de Arbolado Público Lineal del Gobierno de la Ciudad de Buenos Aires.

Planilla de Poda por Corredores

Inspector: Ivan Szachlaj

D.N.I.: 35945874

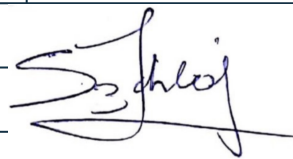
N°	Calle	Chapa	Ref.	Especie (Nombre científico)	D.A.P (cm)	Altura (m)	Intervención - Tipo de poda	Observaciones
1	ACASSUSO	6330		Sauce eléctrico (Salix x erythroflexuosa)	25	8	Limpieza---Refaldado---Eliminación de Interferencia	
2	ACASSUSO	6330	FTE	Jacarandá (Jacarandá mimosifolia)	50	12	Limpieza--Balanceo----	
3	ACASSUSO	6342		Fresno americano (Fraxinus pennsylvanica)	20	7	Limpieza--Balanceo----Eliminación de Interferencia	
4	ACASSUSO	6360	FTE	Jacarandá (Jacarandá mimosifolia)	40	10	Limpieza--Balanceo----	
5	ACASSUSO	6374		Fresno americano (Fraxinus pennsylvanica)	35	10	Limpieza--Balanceo----Eliminación de Interferencia	
6	ACASSUSO	6380	FTE	Jacarandá (Jacarandá mimosifolia)	35	15	Limpieza--Balanceo----	
7	ACASSUSO	6396		Fresno americano (Fraxinus pennsylvanica)	15	7	Limpieza-----Eliminación de Interferencia	
8	ACASSUSO	6396	FTE	Jacarandá (Jacarandá mimosifolia)	40	9	Limpieza--Balanceo----	
9								
10								
11								
12								
13								

PRESTACIONES

- EXTR. EXTRACCIÓN DE EJEMPLARES SECOS - NO APTOS - C/RIE
- L. LIMPIEZA DE RAMAS SECAS - DESCORTEZADAS - ETC
- EI. INTERFERENCIAS SOBRE PROPIEDAD - LUMINARIAS - SEM
- BC. BALANCEO DE COPA - PODA PARA LOGRAR SU EQUILIBRIO
- RD. REDUCCIÓN DE COPA - PODA PARA REDUCIR RIESGOS

- E. ESTRUCTURA - PODA DE FORMACIÓN EN EJEMPLARES JÓVENES
- A. ACLAREO - PODA PARA REDUCIR LA DENSIDAD O PESO
- RF. REFALDADO - PODA DE RAMAS INFERIORES
- RT. RESTAURACIÓN - PODA SELECTIVA PARA RECUPERACIÓN

Firma: _____

Planilla de Poda por Corredores

ANTES



DESPUÉS



La poda de corredores se lleva a cabo por los siguientes motivos:

- **Seguridad:** para evitar la posible fractura y caída de ramas de gran porte.
- **Situación:** para evitar conflictos con la edificación, el tránsito, las señales, las luminarias, las cámaras de seguridad, etc.
- **Regulación:** consiste en formar la copa, equilibrar, reformar la estructura de acuerdo al entorno urbanístico, y fundamentalmente eliminar ramas secas, dañadas o enfermas.

Todas las intervenciones fueron realizadas en cumplimiento con la Ley N° 3.263 de “Arbolado Público Urbano” y las normativas establecidas en el Plan Maestro de Arbolado Público Lineal del Gobierno de la Ciudad de Buenos Aires.

Planilla de Poda por Corredores

Inspector: Ivan Szachlaj

D.N.I.: 35945874

N°	Calle	Chapa	Ref.	Especie (Nombre científico)	D.A.P (cm)	Altura (m)	Intervención - Tipo de poda	Observaciones
1	ACASSUSO	6406	LA	Ficus (Ficus benjamina)	55	8	Limpieza--Balanceo-Refaldado---	
2	ACASSUSO	6472	LA	Ficus (Ficus benjamina)	75	8	Limpieza--Balanceo----Eliminación de Interferencia	
3	ACASSUSO	6474	FTE	Jacarandá (Jacarandá mimosifolia)	40	12	Limpieza--Balanceo----	
4	ACASSUSO	6478	FTE	Fresno americano (Fraxinus pennsylvanica)	30	10	Limpieza--Balanceo----	
5	ACASSUSO	6482	Fte LA	Fresno americano (Fraxinus pennsylvanica)	25	7	Limpieza--Balanceo----	
6								
7								
8								
9								
10								
11								
12								
13								

PRESTACIONES

- EXTR. EXTRACCIÓN DE EJEMPLARES SECOS - NO APTOS - C/RIE
- L. LIMPIEZA DE RAMAS SECAS - DESCORTEZADAS - ETC
- EI. INTERFERENCIAS SOBRE PROPIEDAD - LUMINARIAS - SEM
- BC. BALANCEO DE COPA - PODA PARA LOGRAR SU EQUILIBRIO
- RD. REDUCCIÓN DE COPA - PODA PARA REDUCIR RIESGOS

- E. ESTRUCTURA - PODA DE FORMACIÓN EN EJEMPLARES JÓVENES
- A. ACLAREO - PODA PARA REDUCIR LA DENSIDAD O PESO
- RF. REFALDADO - PODA DE RAMAS INFERIORES
- RT. RESTAURACIÓN - PODA SELECTIVA PARA RECUPERACIÓN

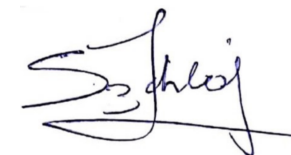

Firma: _____

Planilla de Poda por Corredores

Inspector: Ivan Szachlaj

D.N.I.: 35945874

ANTES



DESPUÉS



La poda de corredores se lleva a cabo por los siguientes motivos:

- **Seguridad:** para evitar la posible fractura y caída de ramas de gran porte.
- **Situación:** para evitar conflictos con la edificación, el tránsito, las señales, las luminarias, las cámaras de seguridad, etc.
- **Regulación:** consiste en formar la copa, equilibrar, reformar la estructura de acuerdo al entorno urbanístico, y fundamentalmente eliminar ramas secas, dañadas o enfermas.

Todas las intervenciones fueron realizadas en cumplimiento con la Ley N° 3.263 de “Arbolado Público Urbano” y las normativas establecidas en el Plan Maestro de Arbolado Público Lineal del Gobierno de la Ciudad de Buenos Aires.

Planilla de Poda por Corredores

N°	Calle	Chapa	Ref.	Especie (Nombre científico)	D.A.P (cm)	Altura (m)	Intervención - Tipo de poda	Observaciones
1	ACASSUSO	6504	frte LD2	Fresno americano (Fraxinus pennsylvanica)	25	8	Limpieza-Aclareo--Refaldado---	
2	ACASSUSO	6504	frte LD	Fresno americano (Fraxinus pennsylvanica)	30	9	Limpieza---Refaldado---Eliminación de Interferencia	
3	ACASSUSO	6504	Frte	Fresno americano (Fraxinus pennsylvanica)	30	9	Limpieza--Balanceo----Eliminación de Interferencia	
4	ACASSUSO	6524		Jacarandá (Jacarandá mimosifolia)	15	6	Limpieza---Refaldado-Estructura--	
5	ACASSUSO	6548	frte	Jacarandá (Jacarandá mimosifolia)	25	8	Limpieza---Refaldado---	
6	ACASSUSO	6556	frte	Fresno americano (Fraxinus pennsylvanica)	20	9	Limpieza---Refaldado---	
7	ACASSUSO	6576	frte	Fresno americano (Fraxinus pennsylvanica)	40	10	Limpieza--Balanceo----Eliminación de Interferencia	
8								
9								
10								
11								
12								
13								

PRESTACIONES

- **EXTR.** EXTRACCIÓN DE EJEMPLARES SECOS - NO APTOS - C/RIE
- **L.** LIMPIEZA DE RAMAS SECAS - DESCORTEZADAS - ETC
- **EI.** INTERFERENCIAS SOBRE PROPIEDAD - LUMINARIAS - SEM
- **BC.** BALANCEO DE COPA - PODA PARA LOGRAR SU EQUILIBRIO
- **RD.** REDUCCIÓN DE COPA - PODA PARA REDUCIR RIESGOS

- **E.** ESTRUCTURA - PODA DE FORMACIÓN EN EJEMPLARES JÓVENES
- **A.** ACLAREO - PODA PARA REDUCIR LA DENSIDAD O PESO
- **RF.** REFALDADO - PODA DE RAMAS INFERIORES
- **RT.** RESTAURACIÓN - PODA SELECTIVA PARA RECUPERACIÓN

Firma: _____



Planilla de Poda por Corredores

Inspector: Paulina Lopretto / Ramiro Cabral

D.N.I.: _____

ANTES



DESPUÉS



La poda de corredores se lleva a cabo por los siguientes motivos:

- **Seguridad:** para evitar la posible fractura y caída de ramas de gran porte.
- **Situación:** para evitar conflictos con la edificación, el tránsito, las señales, las luminarias, las cámaras de seguridad, etc.
- **Regulación:** consiste en formar la copa, equilibrar, reformar la estructura de acuerdo al entorno urbanístico, y fundamentalmente eliminar ramas secas, dañadas o enfermas.

Todas las intervenciones fueron realizadas en cumplimiento con la Ley N° 3.263 de “Arbolado Público Urbano” y las normativas establecidas en el Plan Maestro de Arbolado Público Lineal del Gobierno de la Ciudad de Buenos Aires.

Planilla de Poda por Corredores

Inspector: Ramiro Cabral

D.N.I.: 36293990

N°	Calle	Chapa	Ref.	Especie (Nombre científico)	D.A.P (cm)	Altura (m)	Intervención - Tipo de poda	Observaciones
1	ACASSUSO	6616	frte	Fresno americano (Fraxinus pennsylvanica)	15	6	Limpieza-----	
2	ACASSUSO	6616		Fresno americano (Fraxinus pennsylvanica)	30	10	Limpieza---Refaldado---Eliminación de Interferencia	
3	ACASSUSO	6616	LD	Crespón (Árbol de Júpiter) (Lagerstroemia indica)	20	3	Limpieza-----	
4	ACASSUSO	6624	frte	Fresno americano (Fraxinus pennsylvanica)	10	7	Limpieza--Balanceo-Refaldado---	
5	ACASSUSO	6624		Fresno americano (Fraxinus pennsylvanica)	15	4	Limpieza---Refaldado-Estructura--	
6	ACASSUSO	6624	LD	Crespón (Árbol de Júpiter) (Lagerstroemia indica)	10	4	Limpieza----Estructura--	
7	ACASSUSO	6652		Ligustro (Ligustrum lucidum)	20	6	Limpieza--Balanceo----Eliminación de Interferencia	
8	ACASSUSO	6680	frte	Fresno americano (Fraxinus pennsylvanica)	35	9	Limpieza-----	
9	ACASSUSO	6684	LA	Fresno americano (Fraxinus pennsylvanica)	30	12	Limpieza--Balanceo-Refaldado---	
10	ACASSUSO	6684	LD	Fresno americano (Fraxinus pennsylvanica)	40	12	Limpieza-Aclareo-----Eliminación de Interferencia	
11	ACASSUSO	6694	frte	Paraíso (Melia azedarach)	50	12	Limpieza--Balanceo-Refaldado---	
12	ACASSUSO	6694	frte LA	Fresno americano (Fraxinus pennsylvanica)	30	6	Limpieza-----	
13								

PRESTACIONES

- **EXTR.** EXTRACCIÓN DE EJEMPLARES SECOS - NO APTOS - C/RIE
- **L.** LIMPIEZA DE RAMAS SECAS - DESCORTEZADAS - ETC
- **EI.** INTERFERENCIAS SOBRE PROPIEDAD - LUMINARIAS - SEM
- **BC.** BALANCEO DE COPA - PODA PARA LOGRAR SU EQUILIBRIO
- **RD.** REDUCCIÓN DE COPA - PODA PARA REDUCIR RIESGOS

- **E.** ESTRUCTURA - PODA DE FORMACIÓN EN EJEMPLARES JÓVENES
- **A.** ACLAREO - PODA PARA REDUCIR LA DENSIDAD O PESO
- **RF.** REFALDADO - PODA DE RAMAS INFERIORES
- **RT.** RESTAURACIÓN - PODA SELECTIVA PARA RECUPERACIÓN

Firma: 

ANTES



DESPUÉS



La poda de corredores se lleva a cabo por los siguientes motivos:

- **Seguridad:** para evitar la posible fractura y caída de ramas de gran porte.
- **Situación:** para evitar conflictos con la edificación, el tránsito, las señales, las luminarias, las cámaras de seguridad, etc.
- **Regulación:** consiste en formar la copa, equilibrar, reformar la estructura de acuerdo al entorno urbanístico, y fundamentalmente eliminar ramas secas, dañadas o enfermas.

Todas las intervenciones fueron realizadas en cumplimiento con la Ley N° 3.263 de “Arbolado Público Urbano” y las normativas establecidas en el Plan Maestro de Arbolado Público Lineal del Gobierno de la Ciudad de Buenos Aires.

Planilla de Poda por Corredores

N°	Calle	Chapa	Ref.	Especie (Nombre científico)	D.A.P (cm)	Altura (m)	Intervención - Tipo de poda	Observaciones
1	ACASSUSO	6708		Fresno americano (Fraxinus pennsylvanica)	80	15	Limpieza--Balanceo-Refaldado---	
2	ACASSUSO	6725		Fresno americano (Fraxinus pennsylvanica)	20	5	Limpieza---Refaldado---	
3	ACASSUSO	6751		Dracaena (Dracaena sp.)	30	5	Limpieza-----	
4	ACASSUSO	6758		Fresno americano (Fraxinus pennsylvanica)	45	9	Limpieza-Aclareo-----	
5	ACASSUSO	6770	a	Ficus (Ficus sp.)	70	10	Limpieza-Aclareo-----Eliminación de Interferencia	
6	ACASSUSO	6786		Fresno americano (Fraxinus pennsylvanica)	45	12	Limpieza--Balanceo-Refaldado---	
7	ACASSUSO	6790	LA	Fresno americano (Fraxinus pennsylvanica)	35	9	Limpieza-Aclareo-Balanceo----	
8								
9								
10								
11								
12								
13								

PRESTACIONES

- **EXTR.** EXTRACCIÓN DE EJEMPLARES SECOS - NO APTOS - C/RIE
- **L.** LIMPIEZA DE RAMAS SECAS - DESCORTEZADAS - ETC
- **EI.** INTERFERENCIAS SOBRE PROPIEDAD - LUMINARIAS - SEM
- **BC.** BALANCEO DE COPA - PODA PARA LOGRAR SU EQUILIBRIO
- **RD.** REDUCCIÓN DE COPA - PODA PARA REDUCIR RIESGOS

- **E.** ESTRUCTURA - PODA DE FORMACIÓN EN EJEMPLARES JÓVENES
- **A.** ACLAREO - PODA PARA REDUCIR LA DENSIDAD O PESO
- **RF.** REFALDADO - PODA DE RAMAS INFERIORES
- **RT.** RESTAURACIÓN - PODA SELECTIVA PARA RECUPERACIÓN



Firma: _____

Planilla de Poda por Corredores

Inspector: Valeria Salas

D.N.I.: 32738663

ANTES



DESPUÉS



La poda de corredores se lleva a cabo por los siguientes motivos:

- **Seguridad:** para evitar la posible fractura y caída de ramas de gran porte.
- **Situación:** para evitar conflictos con la edificación, el tránsito, las señales, las luminarias, las cámaras de seguridad, etc.
- **Regulación:** consiste en formar la copa, equilibrar, reformar la estructura de acuerdo al entorno urbanístico, y fundamentalmente eliminar ramas secas, dañadas o enfermas.

Todas las intervenciones fueron realizadas en cumplimiento con la Ley N° 3.263 de “Arbolado Público Urbano” y las normativas establecidas en el Plan Maestro de Arbolado Público Lineal del Gobierno de la Ciudad de Buenos Aires.

Planilla de Poda por Corredores

N°	Calle	Chapa	Ref.	Especie (Nombre científico)	D.A.P (cm)	Altura (m)	Intervención - Tipo de poda	Observaciones
1	ACASSUSO	6851		Ficus (Ficus benjamina)	50	5	Limpieza--Balanceo-Refaldado---	
2	ACASSUSO	6859		Pindó (Syagrus romanzoffiana)	30	7	Limpieza-----	
3	ACASSUSO	6885		Fresno americano (Fraxinus pennsylvanica)	25	10	Limpieza--Balanceo----Eliminación de Interferencia	
4								
5								
6								
7								
8								
9								
10								
11								
12								
13								

PRESTACIONES

- **EXTR.** EXTRACCIÓN DE EJEMPLARES SECOS - NO APTOS - C/RIE
- **L.** LIMPIEZA DE RAMAS SECAS - DESCORTEZADAS - ETC
- **EI.** INTERFERENCIAS SOBRE PROPIEDAD - LUMINARIAS - SEM
- **BC.** BALANCEO DE COPA - PODA PARA LOGRAR SU EQUILIBRIO
- **RD.** REDUCCIÓN DE COPA - PODA PARA REDUCIR RIESGOS

- **E.** ESTRUCTURA - PODA DE FORMACIÓN EN EJEMPLARES JÓVENES
- **A.** ACLAREO - PODA PARA REDUCIR LA DENSIDAD O PESO
- **RF.** REFALDADO - PODA DE RAMAS INFERIORES
- **RT.** RESTAURACIÓN - PODA SELECTIVA PARA RECUPERACIÓN



Firma: _____

Planilla de Poda por Corredores

ANTES



DESPUÉS



La poda de corredores se lleva a cabo por los siguientes motivos:

- **Seguridad:** para evitar la posible fractura y caída de ramas de gran porte.
- **Situación:** para evitar conflictos con la edificación, el tránsito, las señales, las luminarias, las cámaras de seguridad, etc.
- **Regulación:** consiste en formar la copa, equilibrar, reformar la estructura de acuerdo al entorno urbanístico, y fundamentalmente eliminar ramas secas, dañadas o enfermas.

Todas las intervenciones fueron realizadas en cumplimiento con la Ley N° 3.263 de “Arbolado Público Urbano” y las normativas establecidas en el Plan Maestro de Arbolado Público Lineal del Gobierno de la Ciudad de Buenos Aires.

Planilla de Poda por Corredores

N°	Calle	Chapa	Ref.	Especie (Nombre científico)	D.A.P (cm)	Altura (m)	Intervención - Tipo de poda	Observaciones
1	ACASSUSO	6911	LD	Ficus (Ficus benjamina)	60	10	Limpieza-Aclareo-----Eliminación de Interferencia	
2	ACASSUSO	6912	LD	Paraíso (Melia azedarach)	10	4	Limpieza-----	
3	ACASSUSO	6912	LA	Fresno americano (Fraxinus pennsylvanica)	40	10	Limpieza--Balanceo----Eliminación de Interferencia	
4	ACASSUSO	6930		Ligustro (Ligustrum lucidum)	15	4	Limpieza-----	
5	ACASSUSO	6969		Pindó (Syagrus romanzoffiana)	35	9	Limpieza-----	
6	ACASSUSO	6972	a	Ficus (Ficus benjamina)	65	6	Limpieza-Aclareo-----Eliminación de Interferencia	
7	ACASSUSO	6972	b	Ficus (Ficus benjamina)	55	6	Limpieza-Aclareo-----Eliminación de Interferencia	
8	ACASSUSO	6983	LA2	Ficus (Ficus benjamina)	25	3	Limpieza-Aclareo--Refaldado---	
9	ACASSUSO	6983	LA1	Crespón (Árbol de Júpiter) (Lagerstroemia indica)	25	6	Limpieza---Refaldado-Estructura--	
10	ACASSUSO	6983	E	Ficus (Ficus benjamina)	20	3	Limpieza---Refaldado-Estructura--	
11	ACASSUSO	6990	a	Pindó (Syagrus romanzoffiana)	25	12	Limpieza-----	
12	ACASSUSO	6990	b	Pindó (Syagrus romanzoffiana)	25	12	Limpieza-----	
13								

PRESTACIONES

- **EXTR.** EXTRACCIÓN DE EJEMPLARES SECOS - NO APTOS - C/RIE
- **L.** LIMPIEZA DE RAMAS SECAS - DESCORTEZADAS - ETC
- **EI.** INTERFERENCIAS SOBRE PROPIEDAD - LUMINARIAS - SEM
- **BC.** BALANCEO DE COPA - PODA PARA LOGRAR SU EQUILIBRIO
- **RD.** REDUCCIÓN DE COPA - PODA PARA REDUCIR RIESGOS

- **E.** ESTRUCTURA - PODA DE FORMACIÓN EN EJEMPLARES JÓVENES
- **A.** ACLAREO - PODA PARA REDUCIR LA DENSIDAD O PESO
- **RF.** REFALDADO - PODA DE RAMAS INFERIORES
- **RT.** RESTAURACIÓN - PODA SELECTIVA PARA RECUPERACIÓN

 Firma: 

ANTES



DESPUÉS



La poda de corredores se lleva a cabo por los siguientes motivos:

- **Seguridad:** para evitar la posible fractura y caída de ramas de gran porte.
- **Situación:** para evitar conflictos con la edificación, el tránsito, las señales, las luminarias, las cámaras de seguridad, etc.
- **Regulación:** consiste en formar la copa, equilibrar, reformar la estructura de acuerdo al entorno urbanístico, y fundamentalmente eliminar ramas secas, dañadas o enfermas.

Todas las intervenciones fueron realizadas en cumplimiento con la Ley N° 3.263 de “Arbolado Público Urbano” y las normativas establecidas en el Plan Maestro de Arbolado Público Lineal del Gobierno de la Ciudad de Buenos Aires.

Planilla de Poda por Corredores

N°	Calle	Chapa	Ref.	Especie (Nombre científico)	D.A.P (cm)	Altura (m)	Intervención - Tipo de poda	Observaciones
1	ACASSUSO	7030		Mandarino (Citrus reticulata)	25	4	Limpieza-Aclareo--Refaldado---	
2	ACASSUSO	7035		Roble americano (Quercus rubra)	40	8	Limpieza-----	
3	ACASSUSO	7039		Fresno americano (Fraxinus pennsylvanica)	35	12	Limpieza--Balanceo-Refaldado---	
4	ACASSUSO	7058		Ligustro (Ligustrum lucidum)	40	7	Limpieza--Balanceo----Eliminación de Interferencia	
5	ACASSUSO	7074		Tilo (Tilia viridis subsp. x moltkei)	55	13	Limpieza---Refaldado---Eliminación de Interferencia	
6								
7								
8								
9								
10								
11								
12								
13								

PRESTACIONES

- **EXTR.** EXTRACCIÓN DE EJEMPLARES SECOS - NO APTOS - C/RIE
- **L.** LIMPIEZA DE RAMAS SECAS - DESCORTEZADAS - ETC
- **EI.** INTERFERENCIAS SOBRE PROPIEDAD - LUMINARIAS - SEM
- **BC.** BALANCEO DE COPA - PODA PARA LOGRAR SU EQUILIBRIO
- **RD.** REDUCCIÓN DE COPA - PODA PARA REDUCIR RIESGOS

- **E.** ESTRUCTURA - PODA DE FORMACIÓN EN EJEMPLARES JÓVENES
- **A.** ACLAREO - PODA PARA REDUCIR LA DENSIDAD O PESO
- **RF.** REFALDADO - PODA DE RAMAS INFERIORES
- **RT.** RESTAURACIÓN - PODA SELECTIVA PARA RECUPERACIÓN

Firma:



Planilla de Poda por Corredores

Inspector: Valeria Salas

D.N.I.: 32738663

ANTES



DESPUÉS



La poda de corredores se lleva a cabo por los siguientes motivos:

- **Seguridad:** para evitar la posible fractura y caída de ramas de gran porte.
- **Situación:** para evitar conflictos con la edificación, el tránsito, las señales, las luminarias, las cámaras de seguridad, etc.
- **Regulación:** consiste en formar la copa, equilibrar, reformar la estructura de acuerdo al entorno urbanístico, y fundamentalmente eliminar ramas secas, dañadas o enfermas.

Todas las intervenciones fueron realizadas en cumplimiento con la Ley N° 3.263 de “Arbolado Público Urbano” y las normativas establecidas en el Plan Maestro de Arbolado Público Lineal del Gobierno de la Ciudad de Buenos Aires.

Planilla de Poda por Corredores

Inspector: Valeria Salas

D.N.I.: 32738663

N°	Calle	Chapa	Ref.	Especie (Nombre científico)	D.A.P (cm)	Altura (m)	Intervención - Tipo de poda	Observaciones
1	ACASSUSO	7102		Paraíso (Melia azedarach)	90	13	Limpieza--Balanceo-Refaldado---	
2	ACASSUSO	7125		Fresno americano (Fraxinus pennsylvanica)	25	9	Limpieza--Balanceo----Eliminación de Interferencia	
3	ACASSUSO	7127	a	Fresno americano (Fraxinus pennsylvanica)	25	9	Limpieza---Refaldado---	
4	ACASSUSO	7136	a	Pindó (Syagrus romanzoffiana)	40	9	Limpieza-----	
5	ACASSUSO	7148		Ligustro (Ligustrum lucidum)	20	7	Limpieza--Balanceo-Refaldado---	
6	ACASSUSO	7178		Ficus (Ficus benjamina)	40	8	Limpieza--Balanceo----Eliminación de Interferencia	
7	ACASSUSO	7181		Ficus (Ficus benjamina)	35	68	Limpieza---Refaldado---Eliminación de Interferencia	
8								
9								
10								
11								
12								
13								

PRESTACIONES

- **EXTR.** EXTRACCIÓN DE EJEMPLARES SECOS - NO APTOS - C/RIE
- **L.** LIMPIEZA DE RAMAS SECAS - DESCORTEZADAS - ETC
- **EI.** INTERFERENCIAS SOBRE PROPIEDAD - LUMINARIAS - SEM
- **BC.** BALANCEO DE COPA - PODA PARA LOGRAR SU EQUILIBRIO
- **RD.** REDUCCIÓN DE COPA - PODA PARA REDUCIR RIESGOS

- **E.** ESTRUCTURA - PODA DE FORMACIÓN EN EJEMPLARES JÓVENES
- **A.** ACLAREO - PODA PARA REDUCIR LA DENSIDAD O PESO
- **RF.** REFALDADO - PODA DE RAMAS INFERIORES
- **RT.** RESTAURACIÓN - PODA SELECTIVA PARA RECUPERACIÓN

Firma: 

Planilla de Poda por Corredores

ANTES



DESPUÉS



La poda de corredores se lleva a cabo por los siguientes motivos:

- **Seguridad:** para evitar la posible fractura y caída de ramas de gran porte.
- **Situación:** para evitar conflictos con la edificación, el tránsito, las señales, las luminarias, las cámaras de seguridad, etc.
- **Regulación:** consiste en formar la copa, equilibrar, reformar la estructura de acuerdo al entorno urbanístico, y fundamentalmente eliminar ramas secas, dañadas o enfermas.

Todas las intervenciones fueron realizadas en cumplimiento con la Ley N° 3.263 de “Arbolado Público Urbano” y las normativas establecidas en el Plan Maestro de Arbolado Público Lineal del Gobierno de la Ciudad de Buenos Aires.

Planilla de Poda por Corredores

N°	Calle	Chapa	Ref.	Especie (Nombre científico)	D.A.P (cm)	Altura (m)	Intervención - Tipo de poda	Observaciones
1	ACASSUSO	7469		Ligustro (Ligustrum lucidum)	25	7	Limpieza--Balanceo----	
2	ACASSUSO	7475		Ligustro (Ligustrum lucidum)	20	7	Limpieza---Refaldado---	
3	ACASSUSO	7475	ld	Ligustro (Ligustrum lucidum)	30	7	Limpieza---Refaldado---	
4	ACASSUSO	7483		Pindó (Syagrus romanzoffiana)	30	9	Limpieza-----	
5								
6								
7								
8								
9								
10								
11								
12								
13								

PRESTACIONES

- **EXTR.** EXTRACCIÓN DE EJEMPLARES SECOS - NO APTOS - C/RIE
- **L.** LIMPIEZA DE RAMAS SECAS - DESCORTEZADAS - ETC
- **EI.** INTERFERENCIAS SOBRE PROPIEDAD - LUMINARIAS - SEM
- **BC.** BALANCEO DE COPA - PODA PARA LOGRAR SU EQUILIBRIO
- **RD.** REDUCCIÓN DE COPA - PODA PARA REDUCIR RIESGOS

- **E.** ESTRUCTURA - PODA DE FORMACIÓN EN EJEMPLARES JÓVENES
- **A.** ACLAREO - PODA PARA REDUCIR LA DENSIDAD O PESO
- **RF.** REFALDADO - PODA DE RAMAS INFERIORES
- **RT.** RESTAURACIÓN - PODA SELECTIVA PARA RECUPERACIÓN

 Firma: 

Planilla de Poda por Corredores

Inspector: Ramiro Cabral

D.N.I.: 36293990

ANTES



DESPUÉS



La poda de corredores se lleva a cabo por los siguientes motivos:

- **Seguridad:** para evitar la posible fractura y caída de ramas de gran porte.
- **Situación:** para evitar conflictos con la edificación, el tránsito, las señales, las luminarias, las cámaras de seguridad, etc.
- **Regulación:** consiste en formar la copa, equilibrar, reformar la estructura de acuerdo al entorno urbanístico, y fundamentalmente eliminar ramas secas, dañadas o enfermas.

Todas las intervenciones fueron realizadas en cumplimiento con la Ley N° 3.263 de “Arbolado Público Urbano” y las normativas establecidas en el Plan Maestro de Arbolado Público Lineal del Gobierno de la Ciudad de Buenos Aires.

Planilla de Poda por Corredores

N°	Calle	Chapa	Ref.	Especie (Nombre científico)	D.A.P (cm)	Altura (m)	Intervención - Tipo de poda	Observaciones
1	ACASSUSO	7514	ld	Arce (Acer sp.)	40	7	Limpieza-----	
2	ACASSUSO	7514	e	Arce (Acer sp.)	30	7	Limpieza-----	
3	ACASSUSO	7514	la	Arce (Acer sp.)	45	8	Limpieza-----	
4	ACASSUSO	7525		Fresno americano (Fraxinus pennsylvanica)	30	9	Limpieza---Refaldado---Eliminación de Interferencia	
5	ACASSUSO	7540		Jacarandá (Jacarandá mimosifolia)	65	9	Limpieza--Balanceo-Refaldado--- Eliminación de Interferencia	
6	ACASSUSO	7574		Fresno americano (Fraxinus pennsylvanica)	25	9	Limpieza-----Eliminación de Interferencia	
7	ACASSUSO	7574		Fresno americano (Fraxinus pennsylvanica)	35	9	Limpieza-----Eliminación de Interferencia	
8	ACASSUSO	7582		Ligustro (Ligustrum lucidum)	40	4	Limpieza-----	
9	ACASSUSO	7582	frente	Gomero (Ficus elastica)	120	13	Limpieza--Balanceo-Refaldado---	
10								
11								
12								
13								

PRESTACIONES

- **EXTR.** EXTRACCIÓN DE EJEMPLARES SECOS - NO APTOS - C/RIE
- **L.** LIMPIEZA DE RAMAS SECAS - DESCORTEZADAS - ETC
- **EI.** INTERFERENCIAS SOBRE PROPIEDAD - LUMINARIAS - SEM
- **BC.** BALANCEO DE COPA - PODA PARA LOGRAR SU EQUILIBRIO
- **RD.** REDUCCIÓN DE COPA - PODA PARA REDUCIR RIESGOS

- **E.** ESTRUCTURA - PODA DE FORMACIÓN EN EJEMPLARES JÓVENES
- **A.** ACLAREO - PODA PARA REDUCIR LA DENSIDAD O PESO
- **RF.** REFALDADO - PODA DE RAMAS INFERIORES
- **RT.** RESTAURACIÓN - PODA SELECTIVA PARA RECUPERACIÓN



Firma: _____

Planilla de Poda por Corredores

ANTES

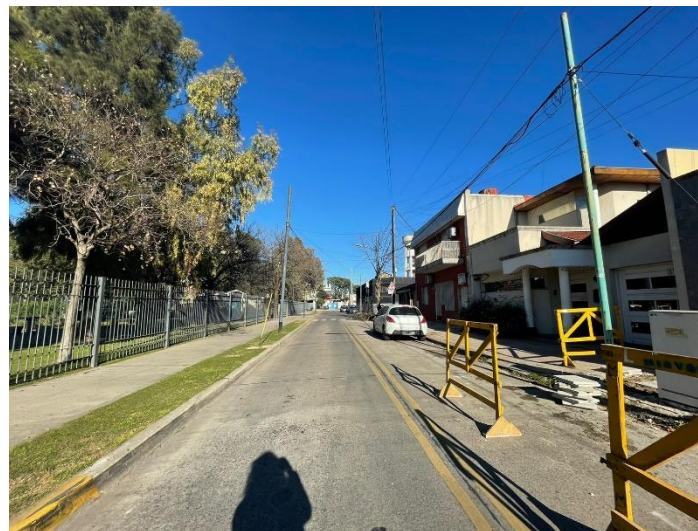

DESPUÉS



La poda de corredores se lleva a cabo por los siguientes motivos:

- **Seguridad:** para evitar la posible fractura y caída de ramas de gran porte.
- **Situación:** para evitar conflictos con la edificación, el tránsito, las señales, las luminarias, las cámaras de seguridad, etc.
- **Regulación:** consiste en formar la copa, equilibrar, reformar la estructura de acuerdo al entorno urbanístico, y fundamentalmente eliminar ramas secas, dañadas o enfermas.

Todas las intervenciones fueron realizadas en cumplimiento con la Ley N° 3.263 de “Arbolado Público Urbano” y las normativas establecidas en el Plan Maestro de Arbolado Público Lineal del Gobierno de la Ciudad de Buenos Aires.

Planilla de Poda por Corredores

N°	Calle	Chapa	Ref.	Especie (Nombre científico)	D.A.P (cm)	Altura (m)	Intervención - Tipo de poda	Observaciones
1	ACASSUSO	7604	e	Ligustro (Ligustrum lucidum)	35	8	Limpieza-Aclareo-----	
2	ACASSUSO	7604	ld	Ficus (Ficus benjamina)	30	4	Limpieza-Aclareo--Refaldado---	
3								
4								
5								
6								
7								
8								
9								
10								
11								
12								
13								

PRESTACIONES

- **EXTR.** EXTRACCIÓN DE EJEMPLARES SECOS - NO APTOS - C/RIE
- **L.** LIMPIEZA DE RAMAS SECAS - DESCORTEZADAS - ETC
- **EI.** INTERFERENCIAS SOBRE PROPIEDAD - LUMINARIAS - SEM
- **BC.** BALANCEO DE COPA - PODA PARA LOGRAR SU EQUILIBRIO
- **RD.** REDUCCIÓN DE COPA - PODA PARA REDUCIR RIESGOS

- **E.** ESTRUCTURA - PODA DE FORMACIÓN EN EJEMPLARES JÓVENES
- **A.** ACLAREO - PODA PARA REDUCIR LA DENSIDAD O PESO
- **RF.** REFALDADO - PODA DE RAMAS INFERIORES
- **RT.** RESTAURACIÓN - PODA SELECTIVA PARA RECUPERACIÓN



Firma: _____

Planilla de Poda por Corredores

Inspector: Paola Sacilotto

D.N.I.: 37281193

ANTES



DESPUÉS



La poda de corredores se lleva a cabo por los siguientes motivos:

- **Seguridad:** para evitar la posible fractura y caída de ramas de gran porte.
- **Situación:** para evitar conflictos con la edificación, el tránsito, las señales, las luminarias, las cámaras de seguridad, etc.
- **Regulación:** consiste en formar la copa, equilibrar, reformar la estructura de acuerdo al entorno urbanístico, y fundamentalmente eliminar ramas secas, dañadas o enfermas.

Todas las intervenciones fueron realizadas en cumplimiento con la Ley N° 3.263 de “Arbolado Público Urbano” y las normativas establecidas en el Plan Maestro de Arbolado Público Lineal del Gobierno de la Ciudad de Buenos Aires.

Planilla de Poda por Corredores

Inspector: Paulina Lopretto

D.N.I.: 31624026

N°	Calle	Chapa	Ref.	Especie (Nombre científico)	D.A.P (cm)	Altura (m)	Intervención - Tipo de poda	Observaciones
1	ALBARIÑO	41	E	Plátano (Platanus x acerifolia)	58	16	Limpieza--Balanceo-Refaldado-- Reducción de copa-Eliminación de Interferencia-	
2	ALBARIÑO	41	LA1	Plátano (Platanus x acerifolia)	45	15	Limpieza--Balanceo-----	
3	ALBARIÑO	41	LA2	Plátano (Platanus x acerifolia)	50	15	Limpieza--Balanceo-Refaldado----	
4	ALBARIÑO	41	LA3	Plátano (Platanus x acerifolia)	55	15	Limpieza--Balanceo----Eliminación de Interferencia-	
5	ALBARIÑO	41	LA4	Plátano (Platanus x acerifolia)	70	15	Limpieza--Balanceo----Eliminación de Interferencia-	
6	ALBARIÑO	41	LD1	Plátano (Platanus x acerifolia)	58	15	Limpieza--Balanceo---Reducción de copa--	
7	ALBARIÑO	41	LD2	Plátano (Platanus x acerifolia)	45	14	Limpieza--Balanceo----Eliminación de Interferencia-	
8	ALBARIÑO	41	LD3	Plátano (Platanus x acerifolia)	45	14	Limpieza--Balanceo-Refaldado----	
9	ALBARIÑO	41	LD4	Plátano (Platanus x acerifolia)	55	16	Limpieza--Balanceo-Refaldado--- Eliminación de Interferencia-	
10								
11								
12								
13								

PRESTACIONES

- EXTR. EXTRACCIÓN DE EJEMPLARES SECOS - NO APTOS - C/RIE
- L. LIMPIEZA DE RAMAS SECAS - DESCORTEZADAS - ETC
- EI. INTERFERENCIAS SOBRE PROPIEDAD - LUMINARIAS - SEM
- BC. BALANCEO DE COPA - PODA PARA LOGRAR SU EQUILIBRIO
- RD. REDUCCIÓN DE COPA - PODA PARA REDUCIR RIESGOS

- E. ESTRUCTURA - PODA DE FORMACIÓN EN EJEMPLARES JÓVENES
- A. ACLAREO - PODA PARA REDUCIR LA DENSIDAD O PESO
- RF. REFALDADO - PODA DE RAMAS INFERIORES
- RT. RESTAURACIÓN - PODA SELECTIVA PARA RECUPERACIÓN

Firma: 

Planilla de Poda por Corredores

Inspector: Paulina Lopretto

D.N.I.: 31624026

ANTES



DESPUÉS



La poda de corredores se lleva a cabo por los siguientes motivos:

- **Seguridad:** para evitar la posible fractura y caída de ramas de gran porte.
- **Situación:** para evitar conflictos con la edificación, el tránsito, las señales, las luminarias, las cámaras de seguridad, etc.
- **Regulación:** consiste en formar la copa, equilibrar, reformar la estructura de acuerdo al entorno urbanístico, y fundamentalmente eliminar ramas secas, dañadas o enfermas.

Todas las intervenciones fueron realizadas en cumplimiento con la Ley N° 3.263 de “Arbolado Público Urbano” y las normativas establecidas en el Plan Maestro de Arbolado Público Lineal del Gobierno de la Ciudad de Buenos Aires.

Planilla de Poda por Corredores

N°	Calle	Chapa	Ref.	Especie (Nombre científico)	D.A.P (cm)	Altura (m)	Intervención - Tipo de poda	Observaciones
1	ALBARIÑO	105		Fresno americano (Fraxinus pennsylvanica)	25	8	Limpieza--Balanceo----Eliminación de Interferencia-	
2	ALBARIÑO	155		Plátano (Platanus x acerifolia)	50	15	Limpieza--Balanceo----Eliminación de Interferencia-	
3	ALBARIÑO	175	LA1	Fresno americano (Fraxinus pennsylvanica)	25	9	Limpieza--Balanceo----Eliminación de Interferencia-	
4								
5								
6								
7								
8								
9								
10								
11								
12								
13								

PRESTACIONES

- EXTR. EXTRACCIÓN DE EJEMPLARES SECOS - NO APTOS - C/RIE
- L. LIMPIEZA DE RAMAS SECAS - DESCORTEZADAS - ETC
- EI. INTERFERENCIAS SOBRE PROPIEDAD - LUMINARIAS - SEM
- BC. BALANCEO DE COPA - PODA PARA LOGRAR SU EQUILIBRIO
- RD. REDUCCIÓN DE COPA - PODA PARA REDUCIR RIESGOS

- E. ESTRUCTURA - PODA DE FORMACIÓN EN EJEMPLARES JÓVENES
- A. ACLAREO - PODA PARA REDUCIR LA DENSIDAD O PESO
- RF. REFALDADO - PODA DE RAMAS INFERIORES
- RT. RESTAURACIÓN - PODA SELECTIVA PARA RECUPERACIÓN



Firma: _____

Planilla de Poda por Corredores

Inspector: Paola Sacilotto

D.N.I.: 37281193

ANTES



DESPUÉS



La poda de corredores se lleva a cabo por los siguientes motivos:

- **Seguridad:** para evitar la posible fractura y caída de ramas de gran porte.
- **Situación:** para evitar conflictos con la edificación, el tránsito, las señales, las luminarias, las cámaras de seguridad, etc.
- **Regulación:** consiste en formar la copa, equilibrar, reformar la estructura de acuerdo al entorno urbanístico, y fundamentalmente eliminar ramas secas, dañadas o enfermas.

Todas las intervenciones fueron realizadas en cumplimiento con la Ley N° 3.263 de “Arbolado Público Urbano” y las normativas establecidas en el Plan Maestro de Arbolado Público Lineal del Gobierno de la Ciudad de Buenos Aires.

Planilla de Poda por Corredores

Inspector: Ramiro Cabral / Antonio Paolucci
/ Paulina Lopretto

D.N.I.: 36293990 / 29248692 / 31624026

N°	Calle	Chapa	Ref.	Especie (Nombre científico)	D.A.P (cm)	Altura (m)	Intervención - Tipo de poda	Observaciones
1	ALBARIÑO	209		Plátano (Platanus x acerifolia)	75	17	Limpieza--Balanceo-Refaldado-- Reducción de copa--	
2	ALBARIÑO	213	LA	Plátano (Platanus x acerifolia)	70	16	Limpieza---Refaldado--Reducción de copa-Eliminación de Interferencia-	
3	ALBARIÑO	219		Plátano (Platanus x acerifolia)	62	18	Limpieza---Refaldado--Reducción de copa--	
4	ALBARIÑO	223		Plátano (Platanus x acerifolia)	65	17	Limpieza---Refaldado--Reducción de copa-Eliminación de Interferencia-	
5	ALBARIÑO	229	E	Plátano (Platanus x acerifolia)	58	16	Limpieza-----Reducción de copa--	
6	ALBARIÑO	229	LA	Plátano (Platanus x acerifolia)	100	18	Limpieza---Refaldado--Reducción de copa--	
7	ALBARIÑO	245		Plátano (Platanus x acerifolia)	100	17	Limpieza-Adareo----Reducción de copa-Eliminación de Interferencia-	
8	ALBARIÑO	247	LA	Fresno americano (Fraxinus pennsylvanica)	18	8	Limpieza---Refaldado----	
9	ALBARIÑO	259		Plátano (Platanus x acerifolia)	85	17	Limpieza-Adareo----Reducción de copa-Eliminación de Interferencia-	
10	ALBARIÑO	265	LD	Plátano (Platanus x acerifolia)	65	16	Limpieza-Adareo-----Eliminación de Interferencia-	
11	ALBARIÑO	271		Plátano (Platanus x acerifolia)	60	16	Limpieza-Adareo-----Eliminación de Interferencia-	
12	ALBARIÑO	277		Crespón (Árbol de Júpiter) (Lagerstroemia indica)	12	6	Limpieza---Refaldado----	
13	ALBARIÑO	285		Plátano (Platanus x acerifolia)	90	18	Limpieza-Adareo-Balanceo- Refaldado--Reducción de copa--	

PRESTACIONES

- EXTR. EXTRACCIÓN DE EJEMPLARES SECOS - NO APTOS - C/RIE
- L. LIMPIEZA DE RAMAS SECAS - DESCORTEZADAS - ETC
- EI. INTERFERENCIAS SOBRE PROPIEDAD - LUMINARIAS - SEM
- BC. BALANCEO DE COPA - PODA PARA LOGRAR SU EQUILIBRIO
- RD. REDUCCIÓN DE COPA - PODA PARA REDUCIR RIESGOS

- E. ESTRUCTURA - PODA DE FORMACIÓN EN EJEMPLARES JÓVENES
- A. ACLAREO - PODA PARA REDUCIR LA DENSIDAD O PESO
- RF. REFALDADO - PODA DE RAMAS INFERIORES
- RT. RESTAURACIÓN - PODA SELECTIVA PARA RECUPERACIÓN



Firma: _____

Planilla de Poda por Corredores

Inspector: Ramiro Cabral / Antonio Paolucci
/ Paulina Lopretto



D.N.I.: 36293990 / 29248692 / 31624026

N°	Calle	Chapa	Ref.	Especie (Nombre científico)	D.A.P (cm)	Altura (m)	Intervención - Tipo de poda	Observaciones
14	ALBARIÑO	291	LA	Plátano (Platanus x acerifolia)	70	18	Limpieza-Adareo-Balanceo--- Reducción de copa--	
15	ALBARIÑO	295		Plátano (Platanus x acerifolia)	85	16	Limpieza-Adareo-----Eliminación de Interferencia-	
16								
17								
18								
19								
20								
21								
22								
23								
24								
25								
26								

PRESTACIONES

- EXTR. EXTRACCIÓN DE EJEMPLARES SECOS - NO APTOS - C/RIE
- L. LIMPIEZA DE RAMAS SECAS - DESCORTEZADAS - ETC
- EI. INTERFERENCIAS SOBRE PROPIEDAD - LUMINARIAS - SEM
- BC. BALANCEO DE COPA - PODA PARA LOGRAR SU EQUILIBRIO
- RD. REDUCCIÓN DE COPA - PODA PARA REDUCIR RIESGOS

- E. ESTRUCTURA - PODA DE FORMACIÓN EN EJEMPLARES JÓVENES
- A. ACLAREO - PODA PARA REDUCIR LA DENSIDAD O PESO
- RF. REFALDADO - PODA DE RAMAS INFERIORES
- RT. RESTAURACIÓN - PODA SELECTIVA PARA RECUPERACIÓN

Firma:   

Planilla de Poda por Corredores

Inspector: Ramiro Cabral / Antonio Paolucci
/ Paulina Lopretto

D.N.I.: 36293990 / 29248692 / 31624026

ANTES



DESPUÉS



La poda de corredores se lleva a cabo por los siguientes motivos:

- **Seguridad:** para evitar la posible fractura y caída de ramas de gran porte.
- **Situación:** para evitar conflictos con la edificación, el tránsito, las señales, las luminarias, las cámaras de seguridad, etc.
- **Regulación:** consiste en formar la copa, equilibrar, reformar la estructura de acuerdo al entorno urbanístico, y fundamentalmente eliminar ramas secas, dañadas o enfermas.

Todas las intervenciones fueron realizadas en cumplimiento con la Ley N° 3.263 de “Arbolado Público Urbano” y las normativas establecidas en el Plan Maestro de Arbolado Público Lineal del Gobierno de la Ciudad de Buenos Aires.

Planilla de Poda por Corredores

Inspector: Paola Scilotto / Valeria Salas /
Ramiro Cabral

D.N.I.: 37281193 / 32738663 / 36293990

N°	Calle	Chapa	Ref.	Especie (Nombre científico)	D.A.P (cm)	Altura (m)	Intervención - Tipo de poda	Observaciones
1	ALBARIÑO	309	LD1	Plátano (Platanus x acerifolia)	105	16	Limpieza---Refaldado--Reducción de copa-Eliminación de Interferencia-	
2	ALBARIÑO	313		Plátano (Platanus x acerifolia)	95	16	Limpieza--Balanceo-Refaldado--Reducción de copa-Eliminación de Interferencia-	
3	ALBARIÑO	315		Plátano (Platanus x acerifolia)	73	17	Limpieza--Balanceo-Refaldado--Reducción de copa--	
4	ALBARIÑO	319		Plátano (Platanus x acerifolia)	75	17	Limpieza---Refaldado--Reducción de copa-Eliminación de Interferencia-	
5	ALBARIÑO	327		Plátano (Platanus x acerifolia)	70	17	Limpieza--Balanceo---Reducción de copa-Eliminación de Interferencia-	
6	ALBARIÑO	337		Plátano (Platanus x acerifolia)	80	17	Limpieza--Balanceo---Reducción de copa-Eliminación de Interferencia-	
7	ALBARIÑO	341		Plátano (Platanus x acerifolia)	85	15	Limpieza--Balanceo---Reducción de copa--	
8	ALBARIÑO	363	E	Plátano (Platanus x acerifolia)	73	17	Limpieza--Balanceo-Refaldado--Reducción de copa--	
9	ALBARIÑO	363	LA	Fresno americano (Fraxinus pennsylvanica)	25	8	Limpieza--Balanceo-Refaldado----	
10	ALBARIÑO	369		Fresno americano (Fraxinus pennsylvanica)	30	9	Limpieza--Balanceo-Refaldado---Eliminación de Interferencia-	
11	ALBARIÑO	389		Plátano (Platanus x acerifolia)	50	6	Limpieza----Estructura---	
12								
13								

PRESTACIONES

- **EXTR.** EXTRACCIÓN DE EJEMPLARES SECOS - NO APTOS - C/RIE
- **L.** LIMPIEZA DE RAMAS SECAS - DESCORTEZADAS - ETC
- **EI.** INTERFERENCIAS SOBRE PROPIEDAD - LUMINARIAS - SEM
- **BC.** BALANCEO DE COPA - PODA PARA LOGRAR SU EQUILIBRIO
- **RD.** REDUCCIÓN DE COPA - PODA PARA REDUCIR RIESGOS

- **E.** ESTRUCTURA - PODA DE FORMACIÓN EN EJEMPLARES JÓVENES
- **A.** ACLAREO - PODA PARA REDUCIR LA DENSIDAD O PESO
- **RF.** REFALDADO - PODA DE RAMAS INFERIORES
- **RT.** RESTAURACIÓN - PODA SELECTIVA PARA RECUPERACIÓN





Firma: _____

ANTES



DESPUÉS



La poda de corredores se lleva a cabo por los siguientes motivos:

- **Seguridad:** para evitar la posible fractura y caída de ramas de gran porte.
- **Situación:** para evitar conflictos con la edificación, el tránsito, las señales, las luminarias, las cámaras de seguridad, etc.
- **Regulación:** consiste en formar la copa, equilibrar, reformar la estructura de acuerdo al entorno urbanístico, y fundamentalmente eliminar ramas secas, dañadas o enfermas.

Todas las intervenciones fueron realizadas en cumplimiento con la Ley N° 3.263 de “Arbolado Público Urbano” y las normativas establecidas en el Plan Maestro de Arbolado Público Lineal del Gobierno de la Ciudad de Buenos Aires.

Planilla de Poda por Corredores

Inspector: Paulina Lopretto / Paola Sacilotto
/ Ramiro CabralD.N.I.: 31624026 / 37281193 / 36293990

N°	Calle	Chapa	Ref.	Especie (Nombre científico)	D.A.P (cm)	Altura (m)	Intervención - Tipo de poda	Observaciones
1	ALBARIÑO	407		Plátano (Platanus x acerifolia)	75	17	Limpieza--Balanceo---Reducción de copa--	
2	ALBARIÑO	431		Plátano (Platanus x acerifolia)	70	11	Limpieza---Refaldado-Estructura-- Eliminación de Interferencia-	
3	ALBARIÑO	471		Plátano (Platanus x acerifolia)	90	16	Limpieza--Balanceo-Refaldado-- Reducción de copa-Eliminación de Interferencia-	
4	ALBARIÑO	485		Plátano (Platanus x acerifolia)	90	16	Limpieza--Balanceo-Refaldado-- Reducción de copa-Eliminación de Interferencia-	
5	ALBARIÑO	493	LA1	Ficus (Ficus benjamina)	30	5	Limpieza-Adareo--Refaldado--- Eliminación de Interferencia-	
6	ALBARIÑO	493	LA2	Timbó (Oreja de negro) (Enterolobium contortisiliquum)	45	10	Limpieza--Balanceo----Eliminación de Interferencia-	
7	ALBARIÑO	493	LA3	Plátano (Platanus x acerifolia)	75	16	Limpieza--Balanceo-Refaldado-- Reducción de copa-Eliminación de Interferencia-	
8								
9								
10								
11								
12								
13								

PRESTACIONES

- **EXTR.** EXTRACCIÓN DE EJEMPLARES SECOS - NO APTOS - C/RIE
- **L.** LIMPIEZA DE RAMAS SECAS - DESCORTEZADAS - ETC
- **EI.** INTERFERENCIAS SOBRE PROPIEDAD - LUMINARIAS - SEM
- **BC.** BALANCEO DE COPA - PODA PARA LOGRAR SU EQUILIBRIO
- **RD.** REDUCCIÓN DE COPA - PODA PARA REDUCIR RIESGOS

- **E.** ESTRUCTURA - PODA DE FORMACIÓN EN EJEMPLARES JÓVENES
- **A.** ACLAREO - PODA PARA REDUCIR LA DENSIDAD O PESO
- **RF.** REFALDADO - PODA DE RAMAS INFERIORES
- **RT.** RESTAURACIÓN - PODA SELECTIVA PARA RECUPERACIÓN



Firma: _____

ANTES



DESPUÉS



La poda de corredores se lleva a cabo por los siguientes motivos:

- **Seguridad:** para evitar la posible fractura y caída de ramas de gran porte.
- **Situación:** para evitar conflictos con la edificación, el tránsito, las señales, las luminarias, las cámaras de seguridad, etc.
- **Regulación:** consiste en formar la copa, equilibrar, reformar la estructura de acuerdo al entorno urbanístico, y fundamentalmente eliminar ramas secas, dañadas o enfermas.

Todas las intervenciones fueron realizadas en cumplimiento con la Ley N° 3.263 de “Arbolado Público Urbano” y las normativas establecidas en el Plan Maestro de Arbolado Público Lineal del Gobierno de la Ciudad de Buenos Aires.

N°	Calle	Chapa	Ref.	Especie (Nombre científico)	D.A.P (cm)	Altura (m)	Intervención - Tipo de poda	Observaciones
1	ALBARIÑO	505		Plátano (Platanus x acerifolia)	90	15	Limpieza--Balanceo-Refaldado-- Reducción de copa--	
2	ALBARIÑO	515		Plátano (Platanus x acerifolia)	75	14	Limpieza--Balanceo-Refaldado--- Eliminación de Interferencia-	
3	ALBARIÑO	521		Fresno americano (Fraxinus pennsylvanica)	5	4	Limpieza-----	
4	ALBARIÑO	549		Plátano (Platanus x acerifolia)	80	16	-----Reducción de copa--	
5	ALBARIÑO	553		Plátano (Platanus x acerifolia)	75	16	Limpieza---Refaldado--Reducción de copa-Eliminación de Interferencia-	
6	ALBARIÑO	561		Plátano (Platanus x acerifolia)	15	7	---Refaldado-Estructura---	
7	ALBARIÑO	593	LA	Tilo (Tilia viridis subsp. x moltkei)	10	4	---Refaldado-Estructura---	
8								
9								
10								
11								
12								
13								

PRESTACIONES

- **EXTR.** EXTRACCIÓN DE EJEMPLARES SECOS - NO APTOS - C/RIE
- **L.** LIMPIEZA DE RAMAS SECAS - DESCORTEZADAS - ETC
- **EI.** INTERFERENCIAS SOBRE PROPIEDAD - LUMINARIAS - SEM
- **BC.** BALANCEO DE COPA - PODA PARA LOGRAR SU EQUILIBRIO
- **RD.** REDUCCIÓN DE COPA - PODA PARA REDUCIR RIESGOS

- **E.** ESTRUCTURA - PODA DE FORMACIÓN EN EJEMPLARES JÓVENES
- **A.** ACLAREO - PODA PARA REDUCIR LA DENSIDAD O PESO
- **RF.** REFALDADO - PODA DE RAMAS INFERIORES
- **RT.** RESTAURACIÓN - PODA SELECTIVA PARA RECUPERACIÓN

Firma: 

Planilla de Poda por Corredores

Inspector: Antonio Paolucci

D.N.I.: 29248692

ANTES



DESPUÉS



La poda de corredores se lleva a cabo por los siguientes motivos:

- **Seguridad:** para evitar la posible fractura y caída de ramas de gran porte.
- **Situación:** para evitar conflictos con la edificación, el tránsito, las señales, las luminarias, las cámaras de seguridad, etc.
- **Regulación:** consiste en formar la copa, equilibrar, reformar la estructura de acuerdo al entorno urbanístico, y fundamentalmente eliminar ramas secas, dañadas o enfermas.

Todas las intervenciones fueron realizadas en cumplimiento con la Ley N° 3.263 de “Arbolado Público Urbano” y las normativas establecidas en el Plan Maestro de Arbolado Público Lineal del Gobierno de la Ciudad de Buenos Aires.

Planilla de Poda por Corredores

Inspector: Paola Sacilotto

D.N.I.: 37281193

N°	Calle	Chapa	Ref.	Especie (Nombre científico)	D.A.P (cm)	Altura (m)	Intervención - Tipo de poda	Observaciones
1	ALBARIÑO	603		Árbol de las pasas (Hovenia dulcis)	30	8	Limpieza---Refaldado---Eliminación de Interferencia-	
2	ALBARIÑO	611		Fresno americano (Fraxinus pennsylvanica)	47	8	--Balanceo-----	
3	ALBARIÑO	641		Fresno americano (Fraxinus pennsylvanica)	40	9	Limpieza--Balanceo-----	
4	ALBARIÑO	655		Fenix (Phoenix sp.)	15	3	Limpieza-----	
5	ALBARIÑO	661		Leucaena leucocephala	32	9	Limpieza--Balanceo----Eliminación de Interferencia-	
6	ALBARIÑO	665	a	Níspero japonés (Eryobotrya japonica)	27	5	Limpieza--Balanceo--Estructura---	
7	ALBARIÑO	665	b	Palto (Persea americana)	25	9	Limpieza--Balanceo-Refaldado----	
8								
9								
10								
11								
12								
13								

PRESTACIONES

- **EXTR.** EXTRACCIÓN DE EJEMPLARES SECOS - NO APTOS - C/RIE
- **L.** LIMPIEZA DE RAMAS SECAS - DESCORTEZADAS - ETC
- **EI.** INTERFERENCIAS SOBRE PROPIEDAD - LUMINARIAS - SEM
- **BC.** BALANCEO DE COPA - PODA PARA LOGRAR SU EQUILIBRIO
- **RD.** REDUCCIÓN DE COPA - PODA PARA REDUCIR RIESGOS

- **E.** ESTRUCTURA - PODA DE FORMACIÓN EN EJEMPLARES JÓVENES
- **A.** ACLAREO - PODA PARA REDUCIR LA DENSIDAD O PESO
- **RF.** REFALDADO - PODA DE RAMAS INFERIORES
- **RT.** RESTAURACIÓN - PODA SELECTIVA PARA RECUPERACIÓN

Firma: 

Planilla de Poda por Corredores

Inspector: Paola Sacilotto

D.N.I.: 37281193

ANTES



DESPUÉS



La poda de corredores se lleva a cabo por los siguientes motivos:

- **Seguridad:** para evitar la posible fractura y caída de ramas de gran porte.
- **Situación:** para evitar conflictos con la edificación, el tránsito, las señales, las luminarias, las cámaras de seguridad, etc.
- **Regulación:** consiste en formar la copa, equilibrar, reformar la estructura de acuerdo al entorno urbanístico, y fundamentalmente eliminar ramas secas, dañadas o enfermas.

Todas las intervenciones fueron realizadas en cumplimiento con la Ley N° 3.263 de “Arbolado Público Urbano” y las normativas establecidas en el Plan Maestro de Arbolado Público Lineal del Gobierno de la Ciudad de Buenos Aires.

Planilla de Poda por Corredores

N°	Calle	Chapa	Ref.	Especie (Nombre científico)	D.A.P (cm)	Altura (m)	Intervención - Tipo de poda	Observaciones
1	ALBARIÑO	735		Ficus (Ficus benjamina)	20	4	Limpieza-Adareo--Refaldado----	
2	ALBARIÑO	767		Fresno americano (Fraxinus pennsylvanica)	40	8	Limpieza--Balanceo-Refaldado--- Eliminación de Interferencia-	
3	ALBARIÑO	771	LAa	Fresno americano (Fraxinus pennsylvanica)	30	9	Limpieza--Balanceo-Refaldado--- Eliminación de Interferencia-	
4	ALBARIÑO	787	LA2	Arce negundo (Acer negundo)	30	8	Limpieza--Balanceo-Refaldado--- Eliminación de Interferencia-	
5								
6								
7								
8								
9								
10								
11								
12								
13								

PRESTACIONES

- **EXTR.** EXTRACCIÓN DE EJEMPLARES SECOS - NO APTOS - C/RIE
- **L.** LIMPIEZA DE RAMAS SECAS - DESCORTEZADAS - ETC
- **EI.** INTERFERENCIAS SOBRE PROPIEDAD - LUMINARIAS - SEM
- **BC.** BALANCEO DE COPA - PODA PARA LOGRAR SU EQUILIBRIO
- **RD.** REDUCCIÓN DE COPA - PODA PARA REDUCIR RIESGOS

- **E.** ESTRUCTURA - PODA DE FORMACIÓN EN EJEMPLARES JÓVENES
- **A.** ACLAREO - PODA PARA REDUCIR LA DENSIDAD O PESO
- **RF.** REFALDADO - PODA DE RAMAS INFERIORES
- **RT.** RESTAURACIÓN - PODA SELECTIVA PARA RECUPERACIÓN

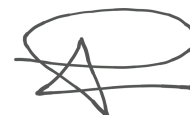
 Firma:  

Planilla de Poda por Corredores

Inspector: Paola Sacilotto / Paulina Lopretto

D.N.I.: 37281193 / 31624026

ANTES



DESPUÉS



La poda de corredores se lleva a cabo por los siguientes motivos:

- **Seguridad:** para evitar la posible fractura y caída de ramas de gran porte.
- **Situación:** para evitar conflictos con la edificación, el tránsito, las señales, las luminarias, las cámaras de seguridad, etc.
- **Regulación:** consiste en formar la copa, equilibrar, reformar la estructura de acuerdo al entorno urbanístico, y fundamentalmente eliminar ramas secas, dañadas o enfermas.

Todas las intervenciones fueron realizadas en cumplimiento con la Ley N° 3.263 de “Arbolado Público Urbano” y las normativas establecidas en el Plan Maestro de Arbolado Público Lineal del Gobierno de la Ciudad de Buenos Aires.

Planilla de Poda por Corredores

N°	Calle	Chapa	Ref.	Especie (Nombre científico)	D.A.P (cm)	Altura (m)	Intervención - Tipo de poda	Observaciones
1	ALBARIÑO	810	LD	Ficus (Ficus benjamina)	35	8	Limpieza-Adareo--Refaldado--- Eliminación de Interferencia-	
2	ALBARIÑO	810	E	Ficus (Ficus benjamina)	35	8	Limpieza-Adareo--Refaldado--- Eliminación de Interferencia-	
3	ALBARIÑO	811		Tilo (Tilia sp.)	45	10	Limpieza-Adareo-Balanceo---- Eliminación de Interferencia-	
4	ALBARIÑO	820		Fresno americano (Fraxinus pennsylvanica)	40	10	Limpieza-Adareo--Refaldado----	
5	ALBARIÑO	840		Ficus (Ficus benjamina)	50	7	Limpieza-Adareo-Balanceo---- Eliminación de Interferencia-	
6	ALBARIÑO	843	a	Fresno americano (Fraxinus pennsylvanica)	10	4	Limpieza----Estructura---	
7	ALBARIÑO	850		Plátano (Platanus x acerifolia)	25	8	Limpieza---Refaldado-Estructura-- Eliminación de Interferencia-	
8	ALBARIÑO	851		Fresno americano (Fraxinus pennsylvanica)	35	8	Limpieza---Refaldado---Eliminación de Interferencia-	
9	ALBARIÑO	854		Fresno americano (Fraxinus pennsylvanica)	15	8	Limpieza----Estructura---	
10	ALBARIÑO	871		Fresno americano (Fraxinus pennsylvanica)	40	11	Limpieza--Balanceo-Refaldado----	
11	ALBARIÑO	880		Fresno americano (Fraxinus pennsylvanica)	25	8	Limpieza---Refaldado---Eliminación de Interferencia-	
12	ALBARIÑO	890		Fresno americano (Fraxinus pennsylvanica)	35	8	Limpieza-----Eliminación de Interferencia-	
13	ALBARIÑO	899		Fresno americano (Fraxinus pennsylvanica)	45	11	Limpieza---Refaldado---Eliminación de Interferencia-	

PRESTACIONES

- EXTR. EXTRACCIÓN DE EJEMPLARES SECOS - NO APTOS - C/RIE
- L. LIMPIEZA DE RAMAS SECAS - DESCORTEZADAS - ETC
- EI. INTERFERENCIAS SOBRE PROPIEDAD - LUMINARIAS - SEM
- BC. BALANCEO DE COPA - PODA PARA LOGRAR SU EQUILIBRIO
- RD. REDUCCIÓN DE COPA - PODA PARA REDUCIR RIESGOS

- E. ESTRUCTURA - PODA DE FORMACIÓN EN EJEMPLARES JÓVENES
- A. ACLAREO - PODA PARA REDUCIR LA DENSIDAD O PESO
- RF. REFALDADO - PODA DE RAMAS INFERIORES
- RT. RESTAURACIÓN - PODA SELECTIVA PARA RECUPERACIÓN

Firma: _____



Planilla de Poda por Corredores

ANTES



DESPUÉS



La poda de corredores se lleva a cabo por los siguientes motivos:

- **Seguridad:** para evitar la posible fractura y caída de ramas de gran porte.
- **Situación:** para evitar conflictos con la edificación, el tránsito, las señales, las luminarias, las cámaras de seguridad, etc.
- **Regulación:** consiste en formar la copa, equilibrar, reformar la estructura de acuerdo al entorno urbanístico, y fundamentalmente eliminar ramas secas, dañadas o enfermas.

Todas las intervenciones fueron realizadas en cumplimiento con la Ley N° 3.263 de “Arbolado Público Urbano” y las normativas establecidas en el Plan Maestro de Arbolado Público Lineal del Gobierno de la Ciudad de Buenos Aires.

Planilla de Poda por Corredores

Inspector: Virginia Rosso / Antonio Paolucci /
Ivan Szachlaj

D.N.I.: 35364465 / 29248692 / 35945874

N°	Calle	Chapa	Ref.	Especie (Nombre científico)	D.A.P (cm)	Altura (m)	Intervención - Tipo de poda	Observaciones
1	ALBARIÑO	907	LD	Fenix (Phoenix sp.)	10	4	Limpieza-----	
2	ALBARIÑO	907	E	Plátano (Platanus x acerifolia)	55	13	Limpieza---Refaldado--Reducción de copa-Eliminación de Interferencia-	
3	ALBARIÑO	907	LA	Ficus (Ficus benjamina)	65	12	Limpieza-Adareo----Reducción de copa-Eliminación de Interferencia-	
4	ALBARIÑO	915		Ficus (Ficus benjamina)	65	12	Limpieza-Adareo-Balanceo---Reducción de copa-Eliminación de Interferencia-	
5	ALBARIÑO	921		Plátano (Platanus x acerifolia)	75	15	Limpieza---Refaldado--Reducción de copa--	
6	ALBARIÑO	930		Fresno americano (Fraxinus pennsylvanica)	25	10	Limpieza---Refaldado---Eliminación de Interferencia-	
7	ALBARIÑO	939		Plátano (Platanus x acerifolia)	70	15	Limpieza---Refaldado--Reducción de copa-Eliminación de Interferencia-	
8	ALBARIÑO	944		Plátano (Platanus x acerifolia)	50	15	Limpieza--Balanceo-Refaldado--Reducción de copa-Eliminación de Interferencia-	
9	ALBARIÑO	944		Santa Rita (Bougainvillea sp.)	10	2	Limpieza-----	
10	ALBARIÑO	945		Fresno americano (Fraxinus pennsylvanica)	30	9	Limpieza--Balanceo-Refaldado----	
11	ALBARIÑO	960		Tilo (Tilia sp.)	25	8	Limpieza-Adareo--Refaldado---Eliminación de Interferencia-	
12	ALBARIÑO	965		Plátano (Platanus x acerifolia)	65	15	Limpieza---Refaldado--Reducción de copa-Eliminación de Interferencia-	
13	ALBARIÑO	975		Plátano (Platanus x acerifolia)	45	9	Limpieza---Refaldado---Eliminación de Interferencia-	

PRESTACIONES

- **EXTR.** EXTRACCIÓN DE EJEMPLARES SECOS - NO APTOS - C/RIE
- **L.** LIMPIEZA DE RAMAS SECAS - DESCORTEZADAS - ETC
- **EI.** INTERFERENCIAS SOBRE PROPIEDAD - LUMINARIAS - SEM
- **BC.** BALANCEO DE COPA - PODA PARA LOGRAR SU EQUILIBRIO
- **RD.** REDUCCIÓN DE COPA - PODA PARA REDUCIR RIESGOS

- **E.** ESTRUCTURA - PODA DE FORMACIÓN EN EJEMPLARES JÓVENES
- **A.** ACLAREO - PODA PARA REDUCIR LA DENSIDAD O PESO
- **RF.** REFALDADO - PODA DE RAMAS INFERIORES
- **RT.** RESTAURACIÓN - PODA SELECTIVA PARA RECUPERACIÓN

Firma: _____

Planilla de Poda por Corredores

Inspector: Virginia Rosso / Antonio Paolucci /
Ivan Szachlaj



D.N.I.: 35364465 / 29248692 / 35945874

N°	Calle	Chapa	Ref.	Especie (Nombre científico)	D.A.P (cm)	Altura (m)	Intervención - Tipo de poda	Observaciones
14	ALBARIÑO	978		Plátano (Platanus x acerifolia)	5	6	Limpieza----Estructura---	
15	ALBARIÑO	984		Plátano (Platanus x acerifolia)	55	15	Limpieza-----Reducción de copa- Eliminación de Interferencia-	
16	ALBARIÑO	984		Citricos (Citrus sp.)	10	2	Limpieza-----	
17	ALBARIÑO	985		Plátano (Platanus x acerifolia)	45	10	Limpieza---Refaldado----	
18	ALBARIÑO	985		Citricos (Citrus sp.)	5	1	Limpieza-----	
19	ALBARIÑO	987		Plátano (Platanus x acerifolia)	40	9	Limpieza---Refaldado---Eliminación de Interferencia-	
20	ALBARIÑO	990	a	Tabaquillo (Solanum granuloso-leprosum)	30	6	Limpieza---Refaldado-Estructura---	
21	ALBARIÑO	990	b	Tabaquillo (Solanum granuloso-leprosum)	3	1	Limpieza-----	
22								
23								
24								
25								
26								

PRESTACIONES

- EXTR. EXTRACCIÓN DE EJEMPLARES SECOS - NO APTOS - C/RIE
- L. LIMPIEZA DE RAMAS SECAS - DESCORTEZADAS - ETC
- EI. INTERFERENCIAS SOBRE PROPIEDAD - LUMINARIAS - SEM
- BC. BALANCEO DE COPA - PODA PARA LOGRAR SU EQUILIBRIO
- RD. REDUCCIÓN DE COPA - PODA PARA REDUCIR RIESGOS

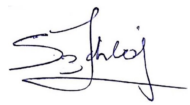
- E. ESTRUCTURA - PODA DE FORMACIÓN EN EJEMPLARES JÓVENES
- A. ACLAREO - PODA PARA REDUCIR LA DENSIDAD O PESO
- RF. REFALDADO - PODA DE RAMAS INFERIORES
- RT. RESTAURACIÓN - PODA SELECTIVA PARA RECUPERACIÓN

Firma: 

Planilla de Poda por Corredores

Inspector: Virginia Rosso / Antonio Paolucci /
Ivan Szachlaj

D.N.I.: 35364465 / 29248692 / 35945874

ANTES



DESPUÉS



La poda de corredores se lleva a cabo por los siguientes motivos:

- **Seguridad:** para evitar la posible fractura y caída de ramas de gran porte.
- **Situación:** para evitar conflictos con la edificación, el tránsito, las señales, las luminarias, las cámaras de seguridad, etc.
- **Regulación:** consiste en formar la copa, equilibrar, reformar la estructura de acuerdo al entorno urbanístico, y fundamentalmente eliminar ramas secas, dañadas o enfermas.

Todas las intervenciones fueron realizadas en cumplimiento con la Ley N° 3.263 de “Arbolado Público Urbano” y las normativas establecidas en el Plan Maestro de Arbolado Público Lineal del Gobierno de la Ciudad de Buenos Aires.

Planilla de Poda por Corredores

Inspector: Virginia Rosso

D.N.I.: 35364465

N°	Calle	Chapa	Ref.	Especie (Nombre científico)	D.A.P (cm)	Altura (m)	Intervención - Tipo de poda	Observaciones
1	ALBARIÑO	1005	a	Fresno americano (Fraxinus pennsylvanica)	65	10	Limpieza-----Eliminación de Interferencia-	
2	ALBARIÑO	1005	b	Hiedra (Hedera sp.)	20	9	Limpieza--Balanceo-Refaldado----	
3	ALBARIÑO	1010		Fresno americano (Fraxinus pennsylvanica)	50	10	Limpieza-Adareo-Balanceo-----	
4	ALBARIÑO	1016		Fresno americano (Fraxinus pennsylvanica)	35	9	Limpieza-Adareo--Refaldado----	
5	ALBARIÑO	1020		Fresno americano (Fraxinus pennsylvanica)	35	10	Limpieza--Balanceo-Refaldado--- Eliminación de Interferencia-	
6	ALBARIÑO	1039		Limpiatubos (Callistemon speciosus)	30	6	Limpieza---Refaldado---Eliminación de Interferencia-	
7	ALBARIÑO	1043		Fresno (Fresno común) (Fraxinus excelsior)	20	7	Limpieza---Refaldado-Estructura-- Eliminación de Interferencia-	
8	ALBARIÑO	1044		Arce común (Acer campestre)	25	6	Limpieza---Refaldado-Estructura---	
9	ALBARIÑO	1051	LA 1	Plátano (Platanus x acerifolia)	55	14	Limpieza--Balanceo---Reducción de copa- Eliminación de Interferencia-	
10	ALBARIÑO	1051	LA 2	Fresno americano (Fraxinus pennsylvanica)	40	13	Limpieza--Balanceo-Refaldado--- Eliminación de Interferencia-	
11	ALBARIÑO	1074		Morus (Morus sp.)	30	10	Limpieza--Balanceo-Refaldado--- Eliminación de Interferencia-	
12	ALBARIÑO	1090	E	Limonero (Citrus limon)	20	4	Limpieza---Refaldado----	
13	ALBARIÑO	1090	LA	Ficus (Ficus benjamina)	40	7	Limpieza---Refaldado---Eliminación de Interferencia-	

PRESTACIONES

- EXTR. EXTRACCIÓN DE EJEMPLARES SECOS - NO APTOS - C/RIE
- L. LIMPIEZA DE RAMAS SECAS - DESCORTEZADAS - ETC
- EI. INTERFERENCIAS SOBRE PROPIEDAD - LUMINARIAS - SEM
- BC. BALANCEO DE COPA - PODA PARA LOGRAR SU EQUILIBRIO
- RD. REDUCCIÓN DE COPA - PODA PARA REDUCIR RIESGOS

- E. ESTRUCTURA - PODA DE FORMACIÓN EN EJEMPLARES JÓVENES
- A. ACLAREO - PODA PARA REDUCIR LA DENSIDAD O PESO
- RF. REFALDADO - PODA DE RAMAS INFERIORES
- RT. RESTAURACIÓN - PODA SELECTIVA PARA RECUPERACIÓN

Firma: 

Planilla de Poda por Corredores

N°	Calle	Chapa	Ref.	Especie (Nombre científico)	D.A.P (cm)	Altura (m)	Intervención - Tipo de poda	Observaciones
14	ALBARIÑO	1094	LA 1	Dracaena (Dracaena sp.)	20	3	Limpieza----Estructura---	
15	ALBARIÑO	1094	LA 2	Euphorbia (Euphorbia sp.)	20	3	Limpieza----Estructura---	
16	ALBARIÑO	1094	LA 3 a	Ficus variegado (Ficus benjamina variegata)	20	5	Limpieza-----	
17	ALBARIÑO	1094	LA 4	Cica (Cyca revoluta)	2	30	Limpieza-----	
18								
19								
20								
21								
22								
23								
24								
25								
26								

PRESTACIONES

- **EXTR.** EXTRACCIÓN DE EJEMPLARES SECOS - NO APTOS - C/RIE
- **L.** LIMPIEZA DE RAMAS SECAS - DESCORTEZADAS - ETC
- **EI.** INTERFERENCIAS SOBRE PROPIEDAD - LUMINARIAS - SEM
- **BC.** BALANCEO DE COPA - PODA PARA LOGRAR SU EQUILIBRIO
- **RD.** REDUCCIÓN DE COPA - PODA PARA REDUCIR RIESGOS

- **E.** ESTRUCTURA - PODA DE FORMACIÓN EN EJEMPLARES JÓVENES
- **A.** ACLAREO - PODA PARA REDUCIR LA DENSIDAD O PESO
- **RF.** REFALDADO - PODA DE RAMAS INFERIORES
- **RT.** RESTAURACIÓN - PODA SELECTIVA PARA RECUPERACIÓN

Firma:  

Planilla de Poda por Corredores

ANTES



DESPUÉS



La poda de corredores se lleva a cabo por los siguientes motivos:

- **Seguridad:** para evitar la posible fractura y caída de ramas de gran porte.
- **Situación:** para evitar conflictos con la edificación, el tránsito, las señales, las luminarias, las cámaras de seguridad, etc.
- **Regulación:** consiste en formar la copa, equilibrar, reformar la estructura de acuerdo al entorno urbanístico, y fundamentalmente eliminar ramas secas, dañadas o enfermas.

Todas las intervenciones fueron realizadas en cumplimiento con la Ley N° 3.263 de “Arbolado Público Urbano” y las normativas establecidas en el Plan Maestro de Arbolado Público Lineal del Gobierno de la Ciudad de Buenos Aires.

Planilla de Poda por Corredores

Inspector: Ivan Szachlaj / Paola Sacilotto /
Paulina Lopretto



D.N.I.: 35945874 / 37281193 / 31624026

N°	Calle	Chapa	Ref.	Especie (Nombre científico)	D.A.P (cm)	Altura (m)	Intervención - Tipo de poda	Observaciones
1	ALBARIÑO	1116		Fresno americano (Fraxinus pennsylvanica)	30	9	Limpieza---Refaldado---Eliminación de Interferencia-	
2	ALBARIÑO	1126		Ligustro variegado (Ligustrum lucidum for. aureo-variegatum)	15	7	Limpieza-----Eliminación de Interferencia-	
3	ALBARIÑO	1131		Fresno americano (Fraxinus pennsylvanica)	40	9	Limpieza-----	
4	ALBARIÑO	1137		Fresno americano (Fraxinus pennsylvanica)	25	8	Limpieza-----Eliminación de Interferencia-	
5	ALBARIÑO	1144		Arce negundo (Acer negundo)	35	8	Limpieza---Refaldado----	
6	ALBARIÑO	1152		Arce negundo (Acer negundo)	65	9	Limpieza---Refaldado---Eliminación de Interferencia-	
7	ALBARIÑO	1155		Tilo (Tilia sp.)	30	12	Limpieza-Adareo--Refaldado--- Eliminación de Interferencia-	
8	ALBARIÑO	1158		Fresno americano (Fraxinus pennsylvanica)	55	13	Limpieza-Adareo--Refaldado--- Eliminación de Interferencia-	
9	ALBARIÑO	1166		Ligustro variegado (Ligustrum lucidum for. aureo-variegatum)	15	6	Limpieza---Refaldado----	
10	ALBARIÑO	1173		Ficus (Ficus benjamina)	10	4	Limpieza---Refaldado-Estructura---	
11	ALBARIÑO	1183		Ficus (Ficus benjamina)	20	4	Limpieza---Refaldado-Estructura---	
12	ALBARIÑO	1187		VACIA			-----	
13	ALBARIÑO	1192		Dracaena (Dracaena sp.)	15	4	Limpieza-----	

PRESTACIONES

- EXTR. EXTRACCIÓN DE EJEMPLARES SECOS - NO APTOS - C/RIE
- L. LIMPIEZA DE RAMAS SECAS - DESCORTEZADAS - ETC
- EI. INTERFERENCIAS SOBRE PROPIEDAD - LUMINARIAS - SEM
- BC. BALANCEO DE COPA - PODA PARA LOGRAR SU EQUILIBRIO
- RD. REDUCCIÓN DE COPA - PODA PARA REDUCIR RIESGOS

- E. ESTRUCTURA - PODA DE FORMACIÓN EN EJEMPLARES JÓVENES
- A. ACLAREO - PODA PARA REDUCIR LA DENSIDAD O PESO
- RF. REFALDADO - PODA DE RAMAS INFERIORES
- RT. RESTAURACIÓN - PODA SELECTIVA PARA RECUPERACIÓN

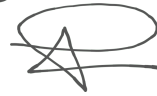
Firma:   

Planilla de Poda por Corredores

Inspector: Ivan Szachlaj / Paola Sacilotto /
Paulina Lopretto

D.N.I.: 35945874 / 37281193 / 31624026

ANTES



DESPUÉS



La poda de corredores se lleva a cabo por los siguientes motivos:

- **Seguridad:** para evitar la posible fractura y caída de ramas de gran porte.
- **Situación:** para evitar conflictos con la edificación, el tránsito, las señales, las luminarias, las cámaras de seguridad, etc.
- **Regulación:** consiste en formar la copa, equilibrar, reformar la estructura de acuerdo al entorno urbanístico, y fundamentalmente eliminar ramas secas, dañadas o enfermas.

Todas las intervenciones fueron realizadas en cumplimiento con la Ley N° 3.263 de “Arbolado Público Urbano” y las normativas establecidas en el Plan Maestro de Arbolado Público Lineal del Gobierno de la Ciudad de Buenos Aires.

Planilla de Poda por Corredores

Inspector: Antonio Paolucci

D.N.I.: 29248692

N°	Calle	Chapa	Ref.	Especie (Nombre científico)	D.A.P (cm)	Altura (m)	Intervención - Tipo de poda	Observaciones
1	ALBARIÑO	1214	ld1	Fresno americano (Fraxinus pennsylvanica)	50	12	Limpieza---Refaldado---Eliminación de Interferencia-	
2	ALBARIÑO	1214		Arce negundo (Acer negundo)	25	9	Limpieza-----Eliminación de Interferencia-	
3	ALBARIÑO	1215		Fresno americano (Fraxinus pennsylvanica)	25	10	Limpieza---Refaldado---Eliminación de Interferencia-	
4	ALBARIÑO	1215	ld1	Ligustro (Ligustrum lucidum)	20	5	Limpieza-----	
5	ALBARIÑO	1225		Jacarandá (Jacarandá mimosifolia)	20	8	Limpieza---Refaldado----	
6	ALBARIÑO	1228		Arce negundo (Acer negundo)	30	10	Limpieza---Refaldado---Eliminación de Interferencia-	
7	ALBARIÑO	1234		Plátano (Platanus x acerifolia)	15	8	Limpieza---Refaldado----	
8	ALBARIÑO	1241	ld1	Acacia (Acacia sp.)	25	9	Limpieza---Refaldado---Eliminación de Interferencia-	
9	ALBARIÑO	1247		Fresno americano (Fraxinus pennsylvanica)	70	11	Limpieza--Balanceo-Refaldado--- Eliminación de Interferencia-	
10	ALBARIÑO	1248		Fresno americano (Fraxinus pennsylvanica)	60	12	Limpieza--Balanceo-Refaldado--- Eliminación de Interferencia-	
11	ALBARIÑO	1249	la1	Olivo (Olea europaea)	10	3	Limpieza---Refaldado----	
12	ALBARIÑO	1251	la1	Fresno americano (Fraxinus pennsylvanica)	45	10	Limpieza---Refaldado---Eliminación de Interferencia-	
13	ALBARIÑO	1252		Fresno americano (Fraxinus pennsylvanica)	45	10	Limpieza---Refaldado---Eliminación de Interferencia-	

PRESTACIONES

- EXTR. EXTRACCIÓN DE EJEMPLARES SECOS - NO APTOS - C/RIE
- L. LIMPIEZA DE RAMAS SECAS - DESCORTEZADAS - ETC
- EI. INTERFERENCIAS SOBRE PROPIEDAD - LUMINARIAS - SEM
- BC. BALANCEO DE COPA - PODA PARA LOGRAR SU EQUILIBRIO
- RD. REDUCCIÓN DE COPA - PODA PARA REDUCIR RIESGOS

- E. ESTRUCTURA - PODA DE FORMACIÓN EN EJEMPLARES JÓVENES
- A. ACLAREO - PODA PARA REDUCIR LA DENSIDAD O PESO
- RF. REFALDADO - PODA DE RAMAS INFERIORES
- RT. RESTAURACIÓN - PODA SELECTIVA PARA RECUPERACIÓN

Firma: 

Planilla de Poda por Corredores

Inspector: Antonio Paolucci

D.N.I.: 29248692

N°	Calle	Chapa	Ref.	Especie (Nombre científico)	D.A.P (cm)	Altura (m)	Intervención - Tipo de poda	Observaciones
14	ALBARIÑO	1258		Ficus (Ficus benjamina)	15	7	Limpieza---Refaldado----	
15	ALBARIÑO	1274		Tilo (Tilia viridis subsp. x moltkei)	65	11	Limpieza--Balanceo-Refaldado--- Eliminación de Interferencia-	
16	ALBARIÑO	1282		Plátano (Platanus x acerifolia)	15	6	Limpieza---Refaldado----	
17	ALBARIÑO	1286		Fresno americano (Fraxinus pennsylvanica)	20	7	Limpieza---Refaldado----	
18	ALBARIÑO	1291		Fresno americano (Fraxinus pennsylvanica)	45	10	Limpieza--Balanceo----Eliminación de Interferencia-	
19	ALBARIÑO	1295		Fresno americano (Fraxinus pennsylvanica)	70	11	Limpieza---Refaldado---Eliminación de Interferencia-	
20	ALBARIÑO	1296		Fresno americano (Fraxinus pennsylvanica)	45	11	Limpieza---Refaldado---Eliminación de Interferencia-	
21								
22								
23								
24								
25								
26								

PRESTACIONES

- **EXTR.** EXTRACCIÓN DE EJEMPLARES SECOS - NO APTOS - C/RIE
- **L.** LIMPIEZA DE RAMAS SECAS - DESCORTEZADAS - ETC
- **EI.** INTERFERENCIAS SOBRE PROPIEDAD - LUMINARIAS - SEM
- **BC.** BALANCEO DE COPA - PODA PARA LOGRAR SU EQUILIBRIO
- **RD.** REDUCCIÓN DE COPA - PODA PARA REDUCIR RIESGOS

- **E.** ESTRUCTURA - PODA DE FORMACIÓN EN EJEMPLARES JÓVENES
- **A.** ACLAREO - PODA PARA REDUCIR LA DENSIDAD O PESO
- **RF.** REFALDADO - PODA DE RAMAS INFERIORES
- **RT.** RESTAURACIÓN - PODA SELECTIVA PARA RECUPERACIÓN

Firma: 

Planilla de Poda por Corredores

Inspector: Antonio Paolucci

D.N.I.: 29248692

ANTES



DESPUÉS



La poda de corredores se lleva a cabo por los siguientes motivos:

- **Seguridad:** para evitar la posible fractura y caída de ramas de gran porte.
- **Situación:** para evitar conflictos con la edificación, el tránsito, las señales, las luminarias, las cámaras de seguridad, etc.
- **Regulación:** consiste en formar la copa, equilibrar, reformar la estructura de acuerdo al entorno urbanístico, y fundamentalmente eliminar ramas secas, dañadas o enfermas.

Todas las intervenciones fueron realizadas en cumplimiento con la Ley N° 3.263 de “Arbolado Público Urbano” y las normativas establecidas en el Plan Maestro de Arbolado Público Lineal del Gobierno de la Ciudad de Buenos Aires.

Planilla de Poda por Corredores

Inspector: Paola Sacilotto / Paulina Lopretto

D.N.I.: 37281193 / 31624026

N°	Calle	Chapa	Ref.	Especie (Nombre científico)	D.A.P (cm)	Altura (m)	Intervención - Tipo de poda	Observaciones
1	ALBARIÑO	1308		Fresno americano (Fraxinus pennsylvanica)	65	11	Limpieza--Balanceo---Eliminación de Interferencia-	
2	ALBARIÑO	1311		Ficus (Ficus benjamina)	30	5	Limpieza---Refaldado----	
3	ALBARIÑO	1315		Fresno americano (Fraxinus pennsylvanica)	45	10	Limpieza---Refaldado---Eliminación de Interferencia-	
4	ALBARIÑO	1320		Ligustro (Ligustrum lucidum)	10	3	-----	
5	ALBARIÑO	1325		Fresno americano (Fraxinus pennsylvanica)	65	12	Limpieza---Refaldado---Eliminación de Interferencia-	
6	ALBARIÑO	1330		Fresno americano (Fraxinus pennsylvanica)	25	10	Limpieza---Refaldado---Eliminación de Interferencia-	
7	ALBARIÑO	1331	ld1	Pindó (Syagrus romanzoffiana)	25	9	Limpieza-----	
8	ALBARIÑO	1334		Fresno americano (Fraxinus pennsylvanica)	45	11	Limpieza---Refaldado---Eliminación de Interferencia-	
9	ALBARIÑO	1336		Ficus (Ficus benjamina)	45	10	Limpieza---Refaldado---Eliminación de Interferencia-	
10	ALBARIÑO	1336	la1	Fresno americano (Fraxinus pennsylvanica)	45	10	Limpieza---Refaldado---Eliminación de Interferencia-	
11	ALBARIÑO	1337	la1	Fresno americano (Fraxinus pennsylvanica)	40	11	Limpieza--Balanceo-Refaldado--- Eliminación de Interferencia-	
12	ALBARIÑO	1338		Ficus (Ficus benjamina)	70	10	Limpieza---Refaldado---Eliminación de Interferencia-	
13	ALBARIÑO	1350		Arce negundo (Acer negundo)	60	10	Limpieza---Refaldado---Eliminación de Interferencia-	

PRESTACIONES

- EXTR. EXTRACCIÓN DE EJEMPLARES SECOS - NO APTOS - C/RIE
- L. LIMPIEZA DE RAMAS SECAS - DESCORTEZADAS - ETC
- EI. INTERFERENCIAS SOBRE PROPIEDAD - LUMINARIAS - SEM
- BC. BALANCEO DE COPA - PODA PARA LOGRAR SU EQUILIBRIO
- RD. REDUCCIÓN DE COPA - PODA PARA REDUCIR RIESGOS

- E. ESTRUCTURA - PODA DE FORMACIÓN EN EJEMPLARES JÓVENES
- A. ACLAREO - PODA PARA REDUCIR LA DENSIDAD O PESO
- RF. REFALDADO - PODA DE RAMAS INFERIORES
- RT. RESTAURACIÓN - PODA SELECTIVA PARA RECUPERACIÓN

Firma: _____



Planilla de Poda por Corredores

Inspector: Paola Sacilotto / Paulina Lopretto

D.N.I.: 37281193 / 31624026



N°	Calle	Chapa	Ref.	Especie (Nombre científico)	D.A.P (cm)	Altura (m)	Intervención - Tipo de poda	Observaciones
14	ALBARIÑO	1353		Fresno americano (Fraxinus pennsylvanica)	50	12	Limpieza-----Eliminación de Interferencia-	
15	ALBARIÑO	1361		Fresno americano (Fraxinus pennsylvanica)	35	10	Limpieza--Balanceo-Refaldado--- Eliminación de Interferencia-	
16	ALBARIÑO	1365		Ligustro variegado (Ligustrum lucidum for. aureo-variegatum)	15	5	Limpieza---Refaldado----	
17	ALBARIÑO	1371		Jacarandá (Jacarandá mimosifolia)	35	9	Limpieza---Refaldado---Eliminación de Interferencia-	
18	ALBARIÑO	1374		Fresno americano (Fraxinus pennsylvanica)	45	10	Limpieza---Refaldado---Eliminación de Interferencia-	
19	ALBARIÑO	1379		Ligustro (Ligustrum lucidum)	15	7	Limpieza---Refaldado----	
20	ALBARIÑO	1390		Ficus (Ficus benjamina)	60	10	Limpieza---Refaldado---Eliminación de Interferencia-	
21	ALBARIÑO	1392		Fresno americano (Fraxinus pennsylvanica)	40	10	Limpieza--Balanceo-----	
22	ALBARIÑO	1392	la1	Fresno americano (Fraxinus pennsylvanica)	15	6	Limpieza---Refaldado----	
23	ALBARIÑO	1393		Ligustro (Ligustrum lucidum)	15	8	Limpieza--Balanceo-----	
24								
25								
26								

PRESTACIONES

- EXTR. EXTRACCIÓN DE EJEMPLARES SECOS - NO APTOS - C/RIE
- L. LIMPIEZA DE RAMAS SECAS - DESCORTEZADAS - ETC
- EI. INTERFERENCIAS SOBRE PROPIEDAD - LUMINARIAS - SEM
- BC. BALANCEO DE COPA - PODA PARA LOGRAR SU EQUILIBRIO
- RD. REDUCCIÓN DE COPA - PODA PARA REDUCIR RIESGOS

- E. ESTRUCTURA - PODA DE FORMACIÓN EN EJEMPLARES JÓVENES
- A. ACLAREO - PODA PARA REDUCIR LA DENSIDAD O PESO
- RF. REFALDADO - PODA DE RAMAS INFERIORES
- RT. RESTAURACIÓN - PODA SELECTIVA PARA RECUPERACIÓN

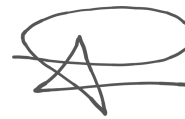
Firma:



Planilla de Poda por Corredores

Inspector: Paola Sacilotto / Paulina Lopretto

D.N.I.: 37281193 / 31624026

ANTES



DESPUÉS



La poda de corredores se lleva a cabo por los siguientes motivos:

- **Seguridad:** para evitar la posible fractura y caída de ramas de gran porte.
- **Situación:** para evitar conflictos con la edificación, el tránsito, las señales, las luminarias, las cámaras de seguridad, etc.
- **Regulación:** consiste en formar la copa, equilibrar, reformar la estructura de acuerdo al entorno urbanístico, y fundamentalmente eliminar ramas secas, dañadas o enfermas.

Todas las intervenciones fueron realizadas en cumplimiento con la Ley N° 3.263 de “Arbolado Público Urbano” y las normativas establecidas en el Plan Maestro de Arbolado Público Lineal del Gobierno de la Ciudad de Buenos Aires.

Planilla de Poda por Corredores

Inspector: Virginia Rosso / Antonio Paolucci

D.N.I.: 35364465 / 29248692

N°	Calle	Chapa	Ref.	Especie (Nombre científico)	D.A.P (cm)	Altura (m)	Intervención - Tipo de poda	Observaciones
1	ALBARIÑO	1410		Crespón (Árbol de Júpiter) (Lagerstroemia indica)	25	9	Limpieza---Refaldado----	
2	ALBARIÑO	1415	Id2	Palto (Persea americana)	10	4	Limpieza-----	
3	ALBARIÑO	1417		Ligustro variegado (Ligustrum lucidum for. aureo-variegatum)	25	9	Limpieza--Balanceo----Eliminación de Interferencia-	
4	ALBARIÑO	1417	Id1	Fresno americano (Fraxinus pennsylvanica)	45	10	Limpieza---Refaldado---Eliminación de Interferencia-	
5	ALBARIÑO	1418		Ficus (Ficus benjamina)	45	9	Limpieza---Refaldado----	
6	ALBARIÑO	1418	la1	Acacia (Acacia sp.)	15	8	Limpieza---Refaldado---Eliminación de Interferencia-	
7	ALBARIÑO	1436	la1	Crespón (Árbol de Júpiter) (Lagerstroemia indica)	15	5	Limpieza-----	
8	ALBARIÑO	1439		Arce negundo (Acer negundo)	45	10	Limpieza--Balanceo-Refaldado--- Eliminación de Interferencia-	
9	ALBARIÑO	1443		Arce negundo (Acer negundo)	15	6	Limpieza---Refaldado---Eliminación de Interferencia-	
10	ALBARIÑO	1451	la1	Tilo (Tilia viridis subsp. x moltkei)	20	10	Limpieza---Refaldado----	
11	ALBARIÑO	1452		Jacarandá (Jacarandá mimosifolia)	50	10	Limpieza---Refaldado---Eliminación de Interferencia-	
12	ALBARIÑO	1460		Fresno americano (Fraxinus pennsylvanica)	5	3	Limpieza----Estructura---	
13	ALBARIÑO	1460	la1	Fresno americano (Fraxinus pennsylvanica)	15	9	Limpieza---Refaldado----	

PRESTACIONES

- **EXTR.** EXTRACCIÓN DE EJEMPLARES SECOS - NO APTOS - C/RIE
- **L.** LIMPIEZA DE RAMAS SECAS - DESCORTEZADAS - ETC
- **EI.** INTERFERENCIAS SOBRE PROPIEDAD - LUMINARIAS - SEM
- **BC.** BALANCEO DE COPA - PODA PARA LOGRAR SU EQUILIBRIO
- **RD.** REDUCCIÓN DE COPA - PODA PARA REDUCIR RIESGOS

- **E.** ESTRUCTURA - PODA DE FORMACIÓN EN EJEMPLARES JÓVENES
- **A.** ACLAREO - PODA PARA REDUCIR LA DENSIDAD O PESO
- **RF.** REFALDADO - PODA DE RAMAS INFERIORES
- **RT.** RESTAURACIÓN - PODA SELECTIVA PARA RECUPERACIÓN

Firma: _____

Planilla de Poda por Corredores

N°	Calle	Chapa	Ref.	Especie (Nombre científico)	D.A.P (cm)	Altura (m)	Intervención - Tipo de poda	Observaciones
14	ALBARIÑO	1487	la2	Fresno americano (Fraxinus pennsylvanica)	45	11	Limpieza--Balanceo-Refaldado--- Eliminación de Interferencia-	
15	ALBARIÑO	1487	la1	Fresno americano (Fraxinus pennsylvanica)	30	10	Limpieza-----Eliminación de Interferencia-	
16	ALBARIÑO	1487	ex	Plátano (Platanus x acerifolia)	75	14	Limpieza-----Eliminación de Interferencia-	
17								
18								
19								
20								
21								
22								
23								
24								
25								
26								

PRESTACIONES

- **EXTR.** EXTRACCIÓN DE EJEMPLARES SECOS - NO APTOS - C/RIE
- **L.** LIMPIEZA DE RAMAS SECAS - DESCORTEZADAS - ETC
- **EI.** INTERFERENCIAS SOBRE PROPIEDAD - LUMINARIAS - SEM
- **BC.** BALANCEO DE COPA - PODA PARA LOGRAR SU EQUILIBRIO
- **RD.** REDUCCIÓN DE COPA - PODA PARA REDUCIR RIESGOS

- **E.** ESTRUCTURA - PODA DE FORMACIÓN EN EJEMPLARES JÓVENES
- **A.** ACLAREO - PODA PARA REDUCIR LA DENSIDAD O PESO
- **RF.** REFALDADO - PODA DE RAMAS INFERIORES
- **RT.** RESTAURACIÓN - PODA SELECTIVA PARA RECUPERACIÓN

 Firma:  

Planilla de Poda por Corredores

Inspector: Virginia Rosso / Antonio Paolucci

D.N.I.: 35364465 / 29248692

ANTES



DESPUÉS



La poda de corredores se lleva a cabo por los siguientes motivos:

- **Seguridad:** para evitar la posible fractura y caída de ramas de gran porte.
- **Situación:** para evitar conflictos con la edificación, el tránsito, las señales, las luminarias, las cámaras de seguridad, etc.
- **Regulación:** consiste en formar la copa, equilibrar, reformar la estructura de acuerdo al entorno urbanístico, y fundamentalmente eliminar ramas secas, dañadas o enfermas.

Todas las intervenciones fueron realizadas en cumplimiento con la Ley N° 3.263 de “Arbolado Público Urbano” y las normativas establecidas en el Plan Maestro de Arbolado Público Lineal del Gobierno de la Ciudad de Buenos Aires.

Planilla de Poda por Corredores

N°	Calle	Chapa	Ref.	Especie (Nombre científico)	D.A.P (cm)	Altura (m)	Intervención - Tipo de poda	Observaciones
1	ALBARIÑO	1510		Fresno americano (Fraxinus pennsylvanica)	50	9	Limpieza--Balanceo-Refaldado----	
2	ALBARIÑO	1510	la1	Jacarandá (Jacarandá mimosifolia)	10	5	Limpieza----Estructura---	
3	ALBARIÑO	1523		Arce negundo (Acer negundo)	80	10	Limpieza--Balanceo-Refaldado--- Eliminación de Interferencia-	
4	ALBARIÑO	1523	ld2	Duranta (Duranta erecta)	15	4	Limpieza---Refaldado----	
5	ALBARIÑO	1542		Gomero (Ficus elastica)	45	10	Limpieza---Refaldado---Eliminación de Interferencia-	
6	ALBARIÑO	1560		Plátano (Platanus x acerifolia)	120	15	Limpieza---Refaldado--Reducción de copa-Eliminación de Interferencia-	
7	ALBARIÑO	1561		Tilo (Tilia viridis subsp. x moltkei)	45	12	Limpieza---Refaldado---Eliminación de Interferencia-	
8	ALBARIÑO	1567		Fresno americano (Fraxinus pennsylvanica)	40	12	Limpieza---Refaldado---Eliminación de Interferencia-	
9	ALBARIÑO	1581		Ficus (Ficus benjamina)	50	9	Limpieza-Adareo-----	
10	ALBARIÑO	1590	la1	Plátano (Platanus x acerifolia)	45	13	Limpieza---Refaldado---Eliminación de Interferencia-	
11								
12								
13								

PRESTACIONES

- **EXTR.** EXTRACCIÓN DE EJEMPLARES SECOS - NO APTOS - C/RIE
- **L.** LIMPIEZA DE RAMAS SECAS - DESCORTEZADAS - ETC
- **EI.** INTERFERENCIAS SOBRE PROPIEDAD - LUMINARIAS - SEM
- **BC.** BALANCEO DE COPA - PODA PARA LOGRAR SU EQUILIBRIO
- **RD.** REDUCCIÓN DE COPA - PODA PARA REDUCIR RIESGOS

- **E.** ESTRUCTURA - PODA DE FORMACIÓN EN EJEMPLARES JÓVENES
- **A.** ACLAREO - PODA PARA REDUCIR LA DENSIDAD O PESO
- **RF.** REFALDADO - PODA DE RAMAS INFERIORES
- **RT.** RESTAURACIÓN - PODA SELECTIVA PARA RECUPERACIÓN

Firma:  

Planilla de Poda por Corredores

Inspector: Virginia Rosso / Paulina Lopretto

D.N.I.: 35364465 / 31624026

ANTES



DESPUÉS



La poda de corredores se lleva a cabo por los siguientes motivos:

- **Seguridad:** para evitar la posible fractura y caída de ramas de gran porte.
- **Situación:** para evitar conflictos con la edificación, el tránsito, las señales, las luminarias, las cámaras de seguridad, etc.
- **Regulación:** consiste en formar la copa, equilibrar, reformar la estructura de acuerdo al entorno urbanístico, y fundamentalmente eliminar ramas secas, dañadas o enfermas.

Todas las intervenciones fueron realizadas en cumplimiento con la Ley N° 3.263 de “Arbolado Público Urbano” y las normativas establecidas en el Plan Maestro de Arbolado Público Lineal del Gobierno de la Ciudad de Buenos Aires.

Planilla de Poda por Corredores

N°	Calle	Chapa	Ref.	Especie (Nombre científico)	D.A.P (cm)	Altura (m)	Intervención - Tipo de poda	Observaciones
1	ALBARIÑO	1606		Fresno americano (Fraxinus pennsylvanica)	35	8	Limpieza-----Eliminación de Interferencia-	
2	ALBARIÑO	1609		Paraíso (Melia azedarach)	65	10	Limpieza-----	
3	ALBARIÑO	1616		Fresno americano (Fraxinus pennsylvanica)	43	9	Limpieza-----	
4	ALBARIÑO	1629		Fresno americano (Fraxinus pennsylvanica)	33	10	Limpieza--Balanceo----Eliminación de Interferencia-	
5	ALBARIÑO	1631		Fresno americano (Fraxinus pennsylvanica)	28	9	Limpieza--Balanceo----Eliminación de Interferencia-	
6	ALBARIÑO	1638	E	Fresno americano (Fraxinus pennsylvanica)	50	9	Limpieza-----Eliminación de Interferencia-	
7	ALBARIÑO	1644	E	Fresno americano (Fraxinus pennsylvanica)	47	8	Limpieza--Balanceo-----	
8	ALBARIÑO	1645	E	Fresno americano (Fraxinus pennsylvanica)	55	10	Limpieza-----Eliminación de Interferencia-	
9	ALBARIÑO	1651	E	Fresno americano (Fraxinus pennsylvanica)	25	8	Limpieza-----Eliminación de Interferencia-	
10	ALBARIÑO	1651	LA	Hibiscus (Hibiscus sp.)	25	3	-----	
11	ALBARIÑO	1670		Ficus (Ficus benjamina)	35	5	Limpieza----Estructura---	
12	ALBARIÑO	1685		Fresno americano (Fraxinus pennsylvanica)	45	10	Limpieza-----Eliminación de Interferencia-	
13	ALBARIÑO	1691		Fresno americano (Fraxinus pennsylvanica)	48	12	Limpieza-----Eliminación de Interferencia-	

PRESTACIONES

- EXTR. EXTRACCIÓN DE EJEMPLARES SECOS - NO APTOS - C/RIE
- L. LIMPIEZA DE RAMAS SECAS - DESCORTEZADAS - ETC
- EI. INTERFERENCIAS SOBRE PROPIEDAD - LUMINARIAS - SEM
- BC. BALANCEO DE COPA - PODA PARA LOGRAR SU EQUILIBRIO
- RD. REDUCCIÓN DE COPA - PODA PARA REDUCIR RIESGOS

- E. ESTRUCTURA - PODA DE FORMACIÓN EN EJEMPLARES JÓVENES
- A. ACLAREO - PODA PARA REDUCIR LA DENSIDAD O PESO
- RF. REFALDADO - PODA DE RAMAS INFERIORES
- RT. RESTAURACIÓN - PODA SELECTIVA PARA RECUPERACIÓN

Firma:



N°	Calle	Chapa	Ref.	Especie (Nombre científico)	D.A.P (cm)	Altura (m)	Intervención - Tipo de poda	Observaciones
14	ALBARIÑO	1696		Fresno americano (Fraxinus pennsylvanica)	50	11	Limpieza--Balanceo----Eliminación de Interferencia-	
15								
16								
17								
18								
19								
20								
21								
22								
23								
24								
25								
26								

PRESTACIONES

- **EXTR.** EXTRACCIÓN DE EJEMPLARES SECOS - NO APTOS - C/RIE
 - **L.** LIMPIEZA DE RAMAS SECAS - DESCORTEZADAS - ETC
 - **EI.** INTERFERENCIAS SOBRE PROPIEDAD - LUMINARIAS - SEM
 - **BC.** BALANCEO DE COPA - PODA PARA LOGRAR SU EQUILIBRIO
 - **RD.** REDUCCIÓN DE COPA - PODA PARA REDUCIR RIESGOS
- **E.** ESTRUCTURA - PODA DE FORMACIÓN EN EJEMPLARES JÓVENES
 - **A.** ACLAREO - PODA PARA REDUCIR LA DENSIDAD O PESO
 - **RF.** REFALDADO - PODA DE RAMAS INFERIORES
 - **RT.** RESTAURACIÓN - PODA SELECTIVA PARA RECUPERACIÓN



Firma: _____

Planilla de Poda por Corredores

ANTES



DESPUÉS



La poda de corredores se lleva a cabo por los siguientes motivos:

- **Seguridad:** para evitar la posible fractura y caída de ramas de gran porte.
- **Situación:** para evitar conflictos con la edificación, el tránsito, las señales, las luminarias, las cámaras de seguridad, etc.
- **Regulación:** consiste en formar la copa, equilibrar, reformar la estructura de acuerdo al entorno urbanístico, y fundamentalmente eliminar ramas secas, dañadas o enfermas.

Todas las intervenciones fueron realizadas en cumplimiento con la Ley N° 3.263 de “Arbolado Público Urbano” y las normativas establecidas en el Plan Maestro de Arbolado Público Lineal del Gobierno de la Ciudad de Buenos Aires.

Planilla de Poda por Corredores

Inspector: Paulina Lopretto

D.N.I.: 31624026

N°	Calle	Chapa	Ref.	Especie (Nombre científico)	D.A.P (cm)	Altura (m)	Intervención - Tipo de poda	Observaciones
1	ALBARIÑO	1702	LD	Fresno americano (Fraxinus pennsylvanica)	45	9	Limpieza--Balanceo----Eliminación de Interferencia-	
2	ALBARIÑO	1702	E	Fresno americano (Fraxinus pennsylvanica)	40	8	Limpieza--Balanceo----Eliminación de Interferencia-	
3	ALBARIÑO	1702	LA	Fresno americano (Fraxinus pennsylvanica)	40	12	Limpieza--Balanceo----Eliminación de Interferencia-	
4	ALBARIÑO	1703		Fresno americano (Fraxinus pennsylvanica)	63	12	Limpieza--Balanceo----Eliminación de Interferencia-	
5	ALBARIÑO	1728		Ligustro (Ligustrum lucidum)	15	4	Limpieza-----	
6	ALBARIÑO	1729	E1	Ficus (Ficus benjamina)	30	5	Limpieza-----	
7	ALBARIÑO	1734		Fresno americano (Fraxinus pennsylvanica)	30	8	Limpieza---Refaldado----	
8	ALBARIÑO	1736		Fresno americano (Fraxinus pennsylvanica)	35	8	Limpieza-----Eliminación de Interferencia-	
9	ALBARIÑO	1737		Fresno americano (Fraxinus pennsylvanica)	60	11	Limpieza--Balanceo----Eliminación de Interferencia-	
10	ALBARIÑO	1742		Fresno americano (Fraxinus pennsylvanica)			--Balanceo-Refaldado---Eliminación de Interferencia-	
11	ALBARIÑO	1748		Guarán amarillo (Tecoma stans)	12	5	--Balanceo-----	
12	ALBARIÑO	1751		Fresno americano (Fraxinus pennsylvanica)	52	10	Limpieza--Balanceo----Eliminación de Interferencia-	
13	ALBARIÑO	1756		Fresno americano (Fraxinus pennsylvanica)	25	10	Limpieza--Balanceo-Refaldado----	

PRESTACIONES

- EXTR. EXTRACCIÓN DE EJEMPLARES SECOS - NO APTOS - C/RIE
- L. LIMPIEZA DE RAMAS SECAS - DESCORTEZADAS - ETC
- EI. INTERFERENCIAS SOBRE PROPIEDAD - LUMINARIAS - SEM
- BC. BALANCEO DE COPA - PODA PARA LOGRAR SU EQUILIBRIO
- RD. REDUCCIÓN DE COPA - PODA PARA REDUCIR RIESGOS

- E. ESTRUCTURA - PODA DE FORMACIÓN EN EJEMPLARES JÓVENES
- A. ACLAREO - PODA PARA REDUCIR LA DENSIDAD O PESO
- RF. REFALDADO - PODA DE RAMAS INFERIORES
- RT. RESTAURACIÓN - PODA SELECTIVA PARA RECUPERACIÓN

Firma: 

Planilla de Poda por Corredores

Inspector: Paulina Lopretto

D.N.I.: 31624026

N°	Calle	Chapa	Ref.	Especie (Nombre científico)	D.A.P (cm)	Altura (m)	Intervención - Tipo de poda	Observaciones
14	ALBARIÑO	1757		Fresno americano (Fraxinus pennsylvanica)	48	9	Limpieza--Balanceo----Eliminación de Interferencia-	
15	ALBARIÑO	1766		Fresno americano (Fraxinus pennsylvanica)	55	10	Limpieza--Balanceo-----	
16	ALBARIÑO	1779		Pindó (Syagrus romanzoffiana)	26	10	Limpieza-----Eliminación de Interferencia-	
17	ALBARIÑO	1796		Fresno americano (Fraxinus pennsylvanica)	75	10	Limpieza--Balanceo----Eliminación de Interferencia-	
18								
19								
20								
21								
22								
23								
24								
25								
26								

PRESTACIONES

- **EXTR.** EXTRACCIÓN DE EJEMPLARES SECOS - NO APTOS - C/RIE
- **L.** LIMPIEZA DE RAMAS SECAS - DESCORTEZADAS - ETC
- **EI.** INTERFERENCIAS SOBRE PROPIEDAD - LUMINARIAS - SEM
- **BC.** BALANCEO DE COPA - PODA PARA LOGRAR SU EQUILIBRIO
- **RD.** REDUCCIÓN DE COPA - PODA PARA REDUCIR RIESGOS

- **E.** ESTRUCTURA - PODA DE FORMACIÓN EN EJEMPLARES JÓVENES
- **A.** ACLAREO - PODA PARA REDUCIR LA DENSIDAD O PESO
- **RF.** REFALDADO - PODA DE RAMAS INFERIORES
- **RT.** RESTAURACIÓN - PODA SELECTIVA PARA RECUPERACIÓN

Firma: 

Planilla de Poda por Corredores

ANTES



DESPUÉS



La poda de corredores se lleva a cabo por los siguientes motivos:

- **Seguridad:** para evitar la posible fractura y caída de ramas de gran porte.
- **Situación:** para evitar conflictos con la edificación, el tránsito, las señales, las luminarias, las cámaras de seguridad, etc.
- **Regulación:** consiste en formar la copa, equilibrar, reformar la estructura de acuerdo al entorno urbanístico, y fundamentalmente eliminar ramas secas, dañadas o enfermas.

Todas las intervenciones fueron realizadas en cumplimiento con la Ley N° 3.263 de “Arbolado Público Urbano” y las normativas establecidas en el Plan Maestro de Arbolado Público Lineal del Gobierno de la Ciudad de Buenos Aires.

Planilla de Poda por Corredores

N°	Calle	Chapa	Ref.	Especie (Nombre científico)	D.A.P (cm)	Altura (m)	Intervención - Tipo de poda	Observaciones
1	ALBARIÑO	1825		Fresno americano (Fraxinus pennsylvanica)	60	9	Limpieza--Balanceo----Eliminación de Interferencia-	
2	ALBARIÑO	1831		Fresno americano (Fraxinus pennsylvanica)	50	9	Limpieza--Balanceo----Eliminación de Interferencia-	
3	ALBARIÑO	1837		Fresno americano (Fraxinus pennsylvanica)	70	9	Limpieza--Balanceo----Eliminación de Interferencia-	
4	ALBARIÑO	1842		Ligustro variegado (Ligustrum lucidum for. aureo-variegatum)	20	5	Limpieza-Adareo-----	
5	ALBARIÑO	1846		Fresno americano (Fraxinus pennsylvanica)	35	9	Limpieza--Balanceo----Eliminación de Interferencia-	
6								
7								
8								
9								
10								
11								
12								
13								

PRESTACIONES

- **EXTR.** EXTRACCIÓN DE EJEMPLARES SECOS - NO APTOS - C/RIE
- **L.** LIMPIEZA DE RAMAS SECAS - DESCORTEZADAS - ETC
- **EI.** INTERFERENCIAS SOBRE PROPIEDAD - LUMINARIAS - SEM
- **BC.** BALANCEO DE COPA - PODA PARA LOGRAR SU EQUILIBRIO
- **RD.** REDUCCIÓN DE COPA - PODA PARA REDUCIR RIESGOS

- **E.** ESTRUCTURA - PODA DE FORMACIÓN EN EJEMPLARES JÓVENES
- **A.** ACLAREO - PODA PARA REDUCIR LA DENSIDAD O PESO
- **RF.** REFALDADO - PODA DE RAMAS INFERIORES
- **RT.** RESTAURACIÓN - PODA SELECTIVA PARA RECUPERACIÓN

Firma:

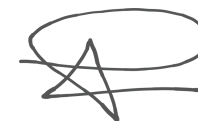

Planilla de Poda por Corredores

Inspector: Paulina Lopretto

D.N.I.: 31624026

ANTES



DESPUÉS



La poda de corredores se lleva a cabo por los siguientes motivos:

- **Seguridad:** para evitar la posible fractura y caída de ramas de gran porte.
- **Situación:** para evitar conflictos con la edificación, el tránsito, las señales, las luminarias, las cámaras de seguridad, etc.
- **Regulación:** consiste en formar la copa, equilibrar, reformar la estructura de acuerdo al entorno urbanístico, y fundamentalmente eliminar ramas secas, dañadas o enfermas.

Todas las intervenciones fueron realizadas en cumplimiento con la Ley N° 3.263 de “Arbolado Público Urbano” y las normativas establecidas en el Plan Maestro de Arbolado Público Lineal del Gobierno de la Ciudad de Buenos Aires.

Planilla de Poda por Corredores

N°	Calle	Chapa	Ref.	Especie (Nombre científico)	D.A.P (cm)	Altura (m)	Intervención - Tipo de poda	Observaciones
1	FERNANDEZ MORENO, BALDOMERO	3436	Id	Jacarandá (Jacarandá mimosifolia)	25	5	Limpieza---Refaldado-Estructura---	
2	FERNANDEZ MORENO, BALDOMERO	3449		Fresno americano (Fraxinus pennsylvanica)	3	3	Limpieza-----	
3	FERNANDEZ MORENO, BALDOMERO	3463		Jacarandá (Jacarandá mimosifolia)	20	5	Limpieza---Refaldado-Estructura---	
4	FERNANDEZ MORENO, BALDOMERO	3486		Fresno americano (Fraxinus pennsylvanica)	42	10	Limpieza---Refaldado---Eliminación de Interferencia-	
5	FERNANDEZ MORENO, BALDOMERO	3490		Tilo (Tilia viridis subsp. x moltkei)	25	5	Limpieza---Refaldado----	
6	FERNANDEZ MORENO, BALDOMERO	3499		Fresno americano (Fraxinus pennsylvanica)	50	9	Limpieza-----Eliminación de Interferencia-	
7								
8								
9								
10								
11								
12								
13								

PRESTACIONES

- **EXTR.** EXTRACCIÓN DE EJEMPLARES SECOS - NO APTOS - C/RIE
- **L.** LIMPIEZA DE RAMAS SECAS - DESCORTEZADAS - ETC
- **EI.** INTERFERENCIAS SOBRE PROPIEDAD - LUMINARIAS - SEM
- **BC.** BALANCEO DE COPA - PODA PARA LOGRAR SU EQUILIBRIO
- **RD.** REDUCCIÓN DE COPA - PODA PARA REDUCIR RIESGOS

- **E.** ESTRUCTURA - PODA DE FORMACIÓN EN EJEMPLARES JÓVENES
- **A.** ACLAREO - PODA PARA REDUCIR LA DENSIDAD O PESO
- **RF.** REFALDADO - PODA DE RAMAS INFERIORES
- **RT.** RESTAURACIÓN - PODA SELECTIVA PARA RECUPERACIÓN

Firma: 

Planilla de Poda por Corredores

ANTES



DESPUÉS

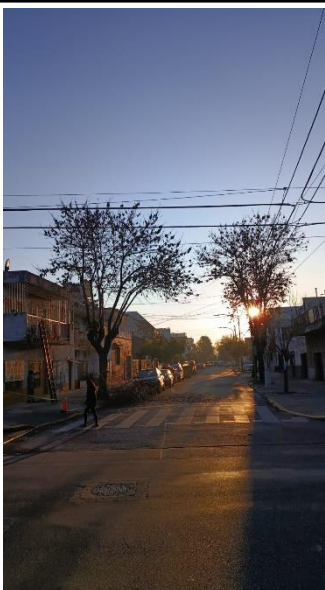

La poda de corredores se lleva a cabo por los siguientes motivos:

- **Seguridad:** para evitar la posible fractura y caída de ramas de gran porte.
- **Situación:** para evitar conflictos con la edificación, el tránsito, las señales, las luminarias, las cámaras de seguridad, etc.
- **Regulación:** consiste en formar la copa, equilibrar, reformar la estructura de acuerdo al entorno urbanístico, y fundamentalmente eliminar ramas secas, dañadas o enfermas.

Todas las intervenciones fueron realizadas en cumplimiento con la Ley N° 3.263 de “Arbolado Público Urbano” y las normativas establecidas en el Plan Maestro de Arbolado Público Lineal del Gobierno de la Ciudad de Buenos Aires.

Planilla de Poda por Corredores

Inspector: Antonio Paolucci

D.N.I.: 29248692

N°	Calle	Chapa	Ref.	Especie (Nombre científico)	D.A.P (cm)	Altura (m)	Intervención - Tipo de poda	Observaciones
1	FERNANDEZ MORENO, BALDOMERO	3507		Fresno americano (Fraxinus pennsylvanica)	30	8	Limpieza-----Eliminación de Interferencia-	
2	FERNANDEZ MORENO, BALDOMERO	3508		Ligustro (Ligustrum lucidum)	20	4	Limpieza-Aclareo-----	
3	FERNANDEZ MORENO, BALDOMERO	3511		Fresno americano (Fraxinus pennsylvanica)	30	8	Limpieza---Refaldado---Eliminación de Interferencia-	
4	FERNANDEZ MORENO, BALDOMERO	3517		Fresno americano (Fraxinus pennsylvanica)	35	8	Limpieza-----	
5	FERNANDEZ MORENO, BALDOMERO	3520		Tilo (Tilia viridis subsp. x moltkei)	22	4	Limpieza---Refaldado----	
6	FERNANDEZ MORENO, BALDOMERO	3527		Fresno americano (Fraxinus pennsylvanica)	50	9	Limpieza---Refaldado---Eliminación de Interferencia-	
7	FERNANDEZ MORENO, BALDOMERO	3530		Paraíso (Melia azedarach)	70	9	Limpieza---Refaldado---Eliminación de Interferencia-	
8	FERNANDEZ MORENO, BALDOMERO	3540		Fresno americano (Fraxinus pennsylvanica)	30	4	Limpieza-----	
9	FERNANDEZ MORENO, BALDOMERO	3540	Id	Fresno americano (Fraxinus pennsylvanica)	35	7	Limpieza---Refaldado----	
10	FERNANDEZ MORENO, BALDOMERO	3565		Jacarandá (Jacarandá mimosifolia)	35	5	Limpieza--Balanceo----	
11	FERNANDEZ MORENO, BALDOMERO	3570		Fresno americano (Fraxinus pennsylvanica)	22	6	Limpieza---Refaldado----	
12	FERNANDEZ MORENO, BALDOMERO	3577		Ligustro variegado (Ligustrum lucidum for. aureo-variegatum)	10	3	Limpieza-----	
13	FERNANDEZ MORENO, BALDOMERO	3581		Fresno americano (Fraxinus pennsylvanica)	2	3	Limpieza-----	

PRESTACIONES

- EXTR. EXTRACCIÓN DE EJEMPLARES SECOS - NO APTOS - C/RIE
- L. LIMPIEZA DE RAMAS SECAS - DESCORTEZADAS - ETC
- EI. INTERFERENCIAS SOBRE PROPIEDAD - LUMINARIAS - SEM
- BC. BALANCEO DE COPA - PODA PARA LOGRAR SU EQUILIBRIO
- RD. REDUCCIÓN DE COPA - PODA PARA REDUCIR RIESGOS

- E. ESTRUCTURA - PODA DE FORMACIÓN EN EJEMPLARES JÓVENES
- A. ACLAREO - PODA PARA REDUCIR LA DENSIDAD O PESO
- RF. REFALDADO - PODA DE RAMAS INFERIORES
- RT. RESTAURACIÓN - PODA SELECTIVA PARA RECUPERACIÓN

Firma: 

Planilla de Poda por Corredores

N°	Calle	Chapa	Ref.	Especie (Nombre científico)	D.A.P (cm)	Altura (m)	Intervención - Tipo de poda	Observaciones
14	FERNANDEZ MORENO, BALDOMERO	3586		Crespón (Árbol de Júpiter) (Lagerstroemia indica)	25	5	Limpieza-Aclareo-----	
15	FERNANDEZ MORENO, BALDOMERO	3595		Pino (Pinus sp.)	35	8	Limpieza---Refaldado----	
16								
17								
18								
19								
20								
21								
22								
23								
24								
25								
26								

PRESTACIONES

- **EXTR.** EXTRACCIÓN DE EJEMPLARES SECOS - NO APTOS - C/RIE
- **L.** LIMPIEZA DE RAMAS SECAS - DESCORTEZADAS - ETC
- **EI.** INTERFERENCIAS SOBRE PROPIEDAD - LUMINARIAS - SEM
- **BC.** BALANCEO DE COPA - PODA PARA LOGRAR SU EQUILIBRIO
- **RD.** REDUCCIÓN DE COPA - PODA PARA REDUCIR RIESGOS

- **E.** ESTRUCTURA - PODA DE FORMACIÓN EN EJEMPLARES JÓVENES
- **A.** ACLAREO - PODA PARA REDUCIR LA DENSIDAD O PESO
- **RF.** REFALDADO - PODA DE RAMAS INFERIORES
- **RT.** RESTAURACIÓN - PODA SELECTIVA PARA RECUPERACIÓN

 Firma: 

Planilla de Poda por Corredores

ANTES



DESPUÉS



La poda de corredores se lleva a cabo por los siguientes motivos:

- **Seguridad:** para evitar la posible fractura y caída de ramas de gran porte.
- **Situación:** para evitar conflictos con la edificación, el tránsito, las señales, las luminarias, las cámaras de seguridad, etc.
- **Regulación:** consiste en formar la copa, equilibrar, reformar la estructura de acuerdo al entorno urbanístico, y fundamentalmente eliminar ramas secas, dañadas o enfermas.

Todas las intervenciones fueron realizadas en cumplimiento con la Ley N° 3.263 de “Arbolado Público Urbano” y las normativas establecidas en el Plan Maestro de Arbolado Público Lineal del Gobierno de la Ciudad de Buenos Aires.

Planilla de Poda por Corredores

Inspector: Antonio Paolucci

D.N.I.: 29248692

N°	Calle	Chapa	Ref.	Especie (Nombre científico)	D.A.P (cm)	Altura (m)	Intervención - Tipo de poda	Observaciones
1	FERNANDEZ MORENO, BALDOMERO	3612		Fresno americano (Fraxinus pennsylvanica)	25	6	Limpieza-----	
2	FERNANDEZ MORENO, BALDOMERO	3626		Tabaquillo (Solanum granuloso-leprosum)	10	3	Limpieza---Refaldado----	
3	FERNANDEZ MORENO, BALDOMERO	3629		Paraíso (Melia azedarach)	75	11	Limpieza-----Eliminación de Interferencia-	
4	FERNANDEZ MORENO, BALDOMERO	3630		Fresno americano (Fraxinus pennsylvanica)	35	7	Limpieza---Estructura--Eliminación de Interferencia-	
5	FERNANDEZ MORENO, BALDOMERO	3645		Tilo (Tilia viridis subsp. x moltkei)	40	13	Limpieza-Aclareo-----Eliminación de Interferencia-	
6	FERNANDEZ MORENO, BALDOMERO	3652		Fresno americano (Fraxinus pennsylvanica)	27	8	Limpieza-----Eliminación de Interferencia-	
7	FERNANDEZ MORENO, BALDOMERO	3652	la1	Fresno americano (Fraxinus pennsylvanica)	27	7	Limpieza-----Eliminación de Interferencia-	
8	FERNANDEZ MORENO, BALDOMERO	3652	la2	Jacarandá (Jacarandá mimosifolia)	30	9	Limpieza-----Eliminación de Interferencia-	
9	FERNANDEZ MORENO, BALDOMERO	3659		Fresno americano (Fraxinus pennsylvanica)	27	4	Limpieza---Refaldado----	
10	FERNANDEZ MORENO, BALDOMERO	3671		Ficus (Ficus benjamina)	25	6	Limpieza--Balanceo-Refaldado----	
11	FERNANDEZ MORENO, BALDOMERO	3678		Paraíso (Melia azedarach)	70	9	Limpieza---Refaldado---Eliminación de Interferencia-	
12	FERNANDEZ MORENO, BALDOMERO	3679		Ficus (Ficus benjamina)	50	8	Limpieza-Aclareo--Refaldado--- Eliminación de Interferencia-	
13								

PRESTACIONES

- **EXTR.** EXTRACCIÓN DE EJEMPLARES SECOS - NO APTOS - C/RIE
- **L.** LIMPIEZA DE RAMAS SECAS - DESCORTEZADAS - ETC
- **EI.** INTERFERENCIAS SOBRE PROPIEDAD - LUMINARIAS - SEM
- **BC.** BALANCEO DE COPA - PODA PARA LOGRAR SU EQUILIBRIO
- **RD.** REDUCCIÓN DE COPA - PODA PARA REDUCIR RIESGOS

- **E.** ESTRUCTURA - PODA DE FORMACIÓN EN EJEMPLARES JÓVENES
- **A.** ACLAREO - PODA PARA REDUCIR LA DENSIDAD O PESO
- **RF.** REFALDADO - PODA DE RAMAS INFERIORES
- **RT.** RESTAURACIÓN - PODA SELECTIVA PARA RECUPERACIÓN

Firma: 

Planilla de Poda por Corredores

ANTES



DESPUÉS

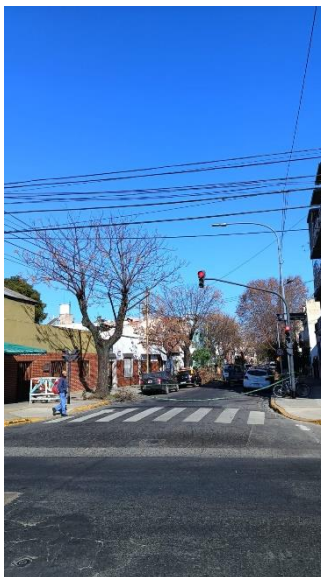

La poda de corredores se lleva a cabo por los siguientes motivos:

- **Seguridad:** para evitar la posible fractura y caída de ramas de gran porte.
- **Situación:** para evitar conflictos con la edificación, el tránsito, las señales, las luminarias, las cámaras de seguridad, etc.
- **Regulación:** consiste en formar la copa, equilibrar, reformar la estructura de acuerdo al entorno urbanístico, y fundamentalmente eliminar ramas secas, dañadas o enfermas.

Todas las intervenciones fueron realizadas en cumplimiento con la Ley N° 3.263 de “Arbolado Público Urbano” y las normativas establecidas en el Plan Maestro de Arbolado Público Lineal del Gobierno de la Ciudad de Buenos Aires.

Planilla de Poda por Corredores

Inspector: Antonio Paolucci

D.N.I.: 29248692

N°	Calle	Chapa	Ref.	Especie (Nombre científico)	D.A.P (cm)	Altura (m)	Intervención - Tipo de poda	Observaciones
1	FERNANDEZ MORENO, BALDOMERO	3707		Fresno americano (Fraxinus pennsylvanica)	30	9	Limpieza-----Eliminación de Interferencia-	
2	FERNANDEZ MORENO, BALDOMERO	3723	Id	Fresno americano (Fraxinus pennsylvanica)	50	9	Limpieza---Refaldado---Eliminación de Interferencia-	
3	FERNANDEZ MORENO, BALDOMERO	3728		Fresno americano (Fraxinus pennsylvanica)	50	9	Limpieza-----Eliminación de Interferencia-	
4	FERNANDEZ MORENO, BALDOMERO	3734		Fresno americano (Fraxinus pennsylvanica)	45	9	Limpieza-----Eliminación de Interferencia-	
5	FERNANDEZ MORENO, BALDOMERO	3737		Fresno (Fresno común) (Fraxinus excelsior)	45	8	Limpieza-----Eliminación de Interferencia-	
6	FERNANDEZ MORENO, BALDOMERO	3743		Sauce llorón (Salix babylonica)	50	7	Limpieza---Refaldado---Eliminación de Interferencia-	
7	FERNANDEZ MORENO, BALDOMERO	3749		Fresno americano (Fraxinus pennsylvanica)	27	7	Limpieza---Refaldado----	
8	FERNANDEZ MORENO, BALDOMERO	3758		Tilo (Tilia viridis subsp. x moltkei)	40	12	Limpieza-----Eliminación de Interferencia-	
9	FERNANDEZ MORENO, BALDOMERO	3761		Fresno americano (Fraxinus pennsylvanica)	50	8	Limpieza-----Eliminación de Interferencia-	
10	FERNANDEZ MORENO, BALDOMERO	3762		Jacarandá (Jacarandá mimosifolia)	12	4	Limpieza--Balanceo--Estructura---	
11	FERNANDEZ MORENO, BALDOMERO	3771		Tilo (Tilia viridis subsp. x moltkei)	35	7	Limpieza---Refaldado---Eliminación de Interferencia-	
12	FERNANDEZ MORENO, BALDOMERO	3776		Fresno americano (Fraxinus pennsylvanica)	40	8	Limpieza-----Eliminación de Interferencia-	
13	FERNANDEZ MORENO, BALDOMERO	3777		Limpiatubos (Callistemon speciosus)	50	6	Limpieza-----Eliminación de Interferencia-	

PRESTACIONES

- **EXTR.** EXTRACCIÓN DE EJEMPLARES SECOS - NO APTOS - C/RIE
- **L.** LIMPIEZA DE RAMAS SECAS - DESCORTEZADAS - ETC
- **EI.** INTERFERENCIAS SOBRE PROPIEDAD - LUMINARIAS - SEM
- **BC.** BALANCEO DE COPA - PODA PARA LOGRAR SU EQUILIBRIO
- **RD.** REDUCCIÓN DE COPA - PODA PARA REDUCIR RIESGOS

- **E.** ESTRUCTURA - PODA DE FORMACIÓN EN EJEMPLARES JÓVENES
- **A.** ACLAREO - PODA PARA REDUCIR LA DENSIDAD O PESO
- **RF.** REFALDADO - PODA DE RAMAS INFERIORES
- **RT.** RESTAURACIÓN - PODA SELECTIVA PARA RECUPERACIÓN

Firma: 

N°	Calle	Chapa	Ref.	Especie (Nombre científico)	D.A.P (cm)	Altura (m)	Intervención - Tipo de poda	Observaciones
14	FERNANDEZ MORENO, BALDOMERO	3780		Ficus (Ficus benjamina)	70	10	Limpieza-Aclareo-----Eliminación de Interferencia-	
15								
16								
17								
18								
19								
20								
21								
22								
23								
24								
25								
26								

PRESTACIONES

- **EXTR.** EXTRACCIÓN DE EJEMPLARES SECOS - NO APTOS - C/RIE
 - **L.** LIMPIEZA DE RAMAS SECAS - DESCORTEZADAS - ETC
 - **EI.** INTERFERENCIAS SOBRE PROPIEDAD - LUMINARIAS - SEM
 - **BC.** BALANCEO DE COPA - PODA PARA LOGRAR SU EQUILIBRIO
 - **RD.** REDUCCIÓN DE COPA - PODA PARA REDUCIR RIESGOS
- **E.** ESTRUCTURA - PODA DE FORMACIÓN EN EJEMPLARES JÓVENES
 - **A.** ACLAREO - PODA PARA REDUCIR LA DENSIDAD O PESO
 - **RF.** REFALDADO - PODA DE RAMAS INFERIORES
 - **RT.** RESTAURACIÓN - PODA SELECTIVA PARA RECUPERACIÓN

Firma: 

Planilla de Poda por Corredores

Inspector: Antonio Paolucci

D.N.I.: 29248692

ANTES



DESPUÉS



La poda de corredores se lleva a cabo por los siguientes motivos:

- **Seguridad:** para evitar la posible fractura y caída de ramas de gran porte.
- **Situación:** para evitar conflictos con la edificación, el tránsito, las señales, las luminarias, las cámaras de seguridad, etc.
- **Regulación:** consiste en formar la copa, equilibrar, reformar la estructura de acuerdo al entorno urbanístico, y fundamentalmente eliminar ramas secas, dañadas o enfermas.

Todas las intervenciones fueron realizadas en cumplimiento con la Ley N° 3.263 de “Arbolado Público Urbano” y las normativas establecidas en el Plan Maestro de Arbolado Público Lineal del Gobierno de la Ciudad de Buenos Aires.

Planilla de Poda por Corredores

N°	Calle	Chapa	Ref.	Especie (Nombre científico)	D.A.P (cm)	Altura (m)	Intervención - Tipo de poda	Observaciones
1	FERNANDEZ MORENO, BALDOMERO	3825	la	Jacarandá (Jacarandá mimosifolia)	40	10	Limpieza--Balanceo----Eliminación de Interferencia-	
2	FERNANDEZ MORENO, BALDOMERO	3825		Jacarandá (Jacarandá mimosifolia)	40	10	Limpieza--Balanceo----Eliminación de Interferencia-	
3	FERNANDEZ MORENO, BALDOMERO	3826		Fresno americano (Fraxinus pennsylvanica)	35	7	Limpieza-----	
4	FERNANDEZ MORENO, BALDOMERO	3831		Jacarandá (Jacarandá mimosifolia)	30	7	Limpieza--Balanceo----Eliminación de Interferencia-	
5	FERNANDEZ MORENO, BALDOMERO	3839		Ligustro variegado (Ligustrum lucidum for. aureo-variegatum)	35	4	Limpieza-----	
6	FERNANDEZ MORENO, BALDOMERO	3842		Fresno americano (Fraxinus pennsylvanica)	55	8	Limpieza-----Eliminación de Interferencia-	
7	FERNANDEZ MORENO, BALDOMERO	3843		Fresno (Fresno común) (Fraxinus excelsior)	50	9	Limpieza---Refaldado---Eliminación de Interferencia-	
8	FERNANDEZ MORENO, BALDOMERO	3849		Jacarandá (Jacarandá mimosifolia)	10	5	Limpieza--Balanceo-----	
9	FERNANDEZ MORENO, BALDOMERO	3865		Fresno americano (Fraxinus pennsylvanica)	65	11	Limpieza---Refaldado---Eliminación de Interferencia-	
10	FERNANDEZ MORENO, BALDOMERO	3866		Fresno americano (Fraxinus pennsylvanica)	60	9	Limpieza---Refaldado---Eliminación de Interferencia-	
11	FERNANDEZ MORENO, BALDOMERO	3872		Tilo (Tilia viridis subsp. x moltkei)	27	7	Limpieza---Refaldado---Eliminación de Interferencia-	
12	FERNANDEZ MORENO, BALDOMERO	3877		Fresno americano (Fraxinus pennsylvanica)	35	6	Limpieza---Refaldado---Eliminación de Interferencia-	
13	FERNANDEZ MORENO, BALDOMERO	3891	fte	Arce negundo (Acer negundo)	45	8	Limpieza-----	

PRESTACIONES

- **EXTR.** EXTRACCIÓN DE EJEMPLARES SECOS - NO APTOS - C/RIE
- **L.** LIMPIEZA DE RAMAS SECAS - DESCORTEZADAS - ETC
- **EI.** INTERFERENCIAS SOBRE PROPIEDAD - LUMINARIAS - SEM
- **BC.** BALANCEO DE COPA - PODA PARA LOGRAR SU EQUILIBRIO
- **RD.** REDUCCIÓN DE COPA - PODA PARA REDUCIR RIESGOS

- **E.** ESTRUCTURA - PODA DE FORMACIÓN EN EJEMPLARES JÓVENES
- **A.** ACLAREO - PODA PARA REDUCIR LA DENSIDAD O PESO
- **RF.** REFALDADO - PODA DE RAMAS INFERIORES
- **RT.** RESTAURACIÓN - PODA SELECTIVA PARA RECUPERACIÓN

Firma: _____

Planilla de Poda por Corredores

Inspector: Gabriela Gómez / Ramiro Cabral

D.N.I.: 35263728 / 36293990

ANTES



DESPUÉS



La poda de corredores se lleva a cabo por los siguientes motivos:

- **Seguridad:** para evitar la posible fractura y caída de ramas de gran porte.
- **Situación:** para evitar conflictos con la edificación, el tránsito, las señales, las luminarias, las cámaras de seguridad, etc.
- **Regulación:** consiste en formar la copa, equilibrar, reformar la estructura de acuerdo al entorno urbanístico, y fundamentalmente eliminar ramas secas, dañadas o enfermas.

Todas las intervenciones fueron realizadas en cumplimiento con la Ley N° 3.263 de “Arbolado Público Urbano” y las normativas establecidas en el Plan Maestro de Arbolado Público Lineal del Gobierno de la Ciudad de Buenos Aires.

Planilla de Poda por Corredores

Inspector: Ramiro Cabral

D.N.I.: 36293990

N°	Calle	Chapa	Ref.	Especie (Nombre científico)	D.A.P (cm)	Altura (m)	Intervención - Tipo de poda	Observaciones
1	BILBAO, FRANCISCO AV.	3712		Fresno americano (Fraxinus pennsylvanica)	20	9	Limpieza---Refaldado---Eliminación de Interferencia-	
2	BILBAO, FRANCISCO AV.	3712	ld1	Fresno americano (Fraxinus pennsylvanica)	12	9	Limpieza---Refaldado---Eliminación de Interferencia-	
3	BILBAO, FRANCISCO AV.	3716		Morus (Morus sp.)	30	10	Limpieza---Refaldado---Eliminación de Interferencia-	
4	BILBAO, FRANCISCO AV.	3742	la1	Ligustro (Ligustrum lucidum)	20	6	Limpieza--Balanceo-----	
5	BILBAO, FRANCISCO AV.	3782		Paraíso (Melia azedarach)	65	12	Limpieza--Balanceo-----	
6	BILBAO, FRANCISCO AV.	3784		Liquidambar (Liquidambar styraciflua)	15	8	Limpieza---Refaldado----	
7	BILBAO, FRANCISCO AV.	3786	la1	Fresno americano (Fraxinus pennsylvanica)	45	11	Limpieza---Refaldado---Eliminación de Interferencia-	
8								
9								
10								
11								
12								
13								

PRESTACIONES

- **EXTR.** EXTRACCIÓN DE EJEMPLARES SECOS - NO APTOS - C/RIE
- **L.** LIMPIEZA DE RAMAS SECAS - DESCORTEZADAS - ETC
- **EI.** INTERFERENCIAS SOBRE PROPIEDAD - LUMINARIAS - SEM
- **BC.** BALANCEO DE COPA - PODA PARA LOGRAR SU EQUILIBRIO
- **RD.** REDUCCIÓN DE COPA - PODA PARA REDUCIR RIESGOS

- **E.** ESTRUCTURA - PODA DE FORMACIÓN EN EJEMPLARES JÓVENES
- **A.** ACLAREO - PODA PARA REDUCIR LA DENSIDAD O PESO
- **RF.** REFALDADO - PODA DE RAMAS INFERIORES
- **RT.** RESTAURACIÓN - PODA SELECTIVA PARA RECUPERACIÓN

Firma:



Planilla de Poda por Corredores

Inspector: Ramiro Cabral

D.N.I.: 36293990

ANTES



DESPUÉS



La poda de corredores se lleva a cabo por los siguientes motivos:

- **Seguridad:** para evitar la posible fractura y caída de ramas de gran porte.
- **Situación:** para evitar conflictos con la edificación, el tránsito, las señales, las luminarias, las cámaras de seguridad, etc.
- **Regulación:** consiste en formar la copa, equilibrar, reformar la estructura de acuerdo al entorno urbanístico, y fundamentalmente eliminar ramas secas, dañadas o enfermas.

Todas las intervenciones fueron realizadas en cumplimiento con la Ley N° 3.263 de “Arbolado Público Urbano” y las normativas establecidas en el Plan Maestro de Arbolado Público Lineal del Gobierno de la Ciudad de Buenos Aires.

Planilla de Poda por Corredores

N°	Calle	Chapa	Ref.	Especie (Nombre científico)	D.A.P (cm)	Altura (m)	Intervención - Tipo de poda	Observaciones
1	BILBAO, FRANCISCO AV.	3802		Fresno americano (Fraxinus pennsylvanica)	35	9	Limpieza---Refaldado---Eliminación de Interferencia-	
2	BILBAO, FRANCISCO AV.	3806		Fresno americano (Fraxinus pennsylvanica)	38	10	Limpieza--Balanceo----Eliminación de Interferencia-	
3	BILBAO, FRANCISCO AV.	3812		Paraíso (Melia azedarach)	68	10	Limpieza-Aclareo-Balanceo-Refaldado---Eliminación de Interferencia-	
4	BILBAO, FRANCISCO AV.	3815	LA2	Fresno americano (Fraxinus pennsylvanica)	42	9	Limpieza--Balanceo-Refaldado----	
5	BILBAO, FRANCISCO AV.	3815	LA1	Fresno americano (Fraxinus pennsylvanica)	30	8	Limpieza---Refaldado----	
6	BILBAO, FRANCISCO AV.	3832		Fresno americano (Fraxinus pennsylvanica)	52	14	Limpieza-Aclareo-----Eliminación de Interferencia-	
7	BILBAO, FRANCISCO AV.	3839		Paraíso (Melia azedarach)	40	9	Limpieza--Balanceo-----	
8	BILBAO, FRANCISCO AV.	3853		Fresno americano (Fraxinus pennsylvanica)	35	8	Limpieza--Balanceo-----	
9	BILBAO, FRANCISCO AV.	3854		Fresno americano (Fraxinus pennsylvanica)	36	7	Limpieza---Refaldado----	
10	BILBAO, FRANCISCO AV.	3866		Fresno americano (Fraxinus pennsylvanica)	50	12	Limpieza--Balanceo-Refaldado--- Eliminación de Interferencia-	
11	BILBAO, FRANCISCO AV.	3871		Crespón (Árbol de Júpiter) (Lagerstroemia indica)	15	4	Limpieza-----Eliminación de Interferencia-	
12	BILBAO, FRANCISCO AV.	3874		Ficus (Ficus benjamina)	42	6	Limpieza-Aclareo--Refaldado----	
13	BILBAO, FRANCISCO AV.	3877		Fresno americano (Fraxinus pennsylvanica)	42	10	Limpieza-Aclareo-----Eliminación de Interferencia-	

PRESTACIONES

- **EXTR.** EXTRACCIÓN DE EJEMPLARES SECOS - NO APTOS - C/RIE
- **L.** LIMPIEZA DE RAMAS SECAS - DESCORTEZADAS - ETC
- **EI.** INTERFERENCIAS SOBRE PROPIEDAD - LUMINARIAS - SEM
- **BC.** BALANCEO DE COPA - PODA PARA LOGRAR SU EQUILIBRIO
- **RD.** REDUCCIÓN DE COPA - PODA PARA REDUCIR RIESGOS

- **E.** ESTRUCTURA - PODA DE FORMACIÓN EN EJEMPLARES JÓVENES
- **A.** ACLAREO - PODA PARA REDUCIR LA DENSIDAD O PESO
- **RF.** REFALDADO - PODA DE RAMAS INFERIORES
- **RT.** RESTAURACIÓN - PODA SELECTIVA PARA RECUPERACIÓN

Firma: 

Planilla de Poda por Corredores

Inspector: Paola Sacilotto

D.N.I.: 37281193

N°	Calle	Chapa	Ref.	Especie (Nombre científico)	D.A.P (cm)	Altura (m)	Intervención - Tipo de poda	Observaciones
14	BILBAO, FRANCISCO AV.	3884		Fresno americano (Fraxinus pennsylvanica)	45	12	Limpieza--Balanceo-Refaldado----	
15	BILBAO, FRANCISCO AV.	3892		Fresno americano (Fraxinus pennsylvanica)	37	12	Limpieza---Refaldado---Eliminación de Interferencia-	
16	BILBAO, FRANCISCO AV.	3898		Fresno americano (Fraxinus pennsylvanica)	27	8	Limpieza-----	
17	BILBAO, FRANCISCO AV.	3899		Fresno americano (Fraxinus pennsylvanica)	33	8	Limpieza-----	
18								
19								
20								
21								
22								
23								
24								
25								
26								

PRESTACIONES

- **EXTR.** EXTRACCIÓN DE EJEMPLARES SECOS - NO APTOS - C/RIE
- **L.** LIMPIEZA DE RAMAS SECAS - DESCORTEZADAS - ETC
- **EI.** INTERFERENCIAS SOBRE PROPIEDAD - LUMINARIAS - SEM
- **BC.** BALANCEO DE COPA - PODA PARA LOGRAR SU EQUILIBRIO
- **RD.** REDUCCIÓN DE COPA - PODA PARA REDUCIR RIESGOS

- **E.** ESTRUCTURA - PODA DE FORMACIÓN EN EJEMPLARES JÓVENES
- **A.** ACLAREO - PODA PARA REDUCIR LA DENSIDAD O PESO
- **RF.** REFALDADO - PODA DE RAMAS INFERIORES
- **RT.** RESTAURACIÓN - PODA SELECTIVA PARA RECUPERACIÓN

Firma: 

Planilla de Poda por Corredores

Inspector: Paola Sacilotto

D.N.I.: 37281193

ANTES



DESPUÉS



La poda de corredores se lleva a cabo por los siguientes motivos:

- **Seguridad:** para evitar la posible fractura y caída de ramas de gran porte.
- **Situación:** para evitar conflictos con la edificación, el tránsito, las señales, las luminarias, las cámaras de seguridad, etc.
- **Regulación:** consiste en formar la copa, equilibrar, reformar la estructura de acuerdo al entorno urbanístico, y fundamentalmente eliminar ramas secas, dañadas o enfermas.

Todas las intervenciones fueron realizadas en cumplimiento con la Ley N° 3.263 de “Arbolado Público Urbano” y las normativas establecidas en el Plan Maestro de Arbolado Público Lineal del Gobierno de la Ciudad de Buenos Aires.

Planilla de Poda por Corredores

N°	Calle	Chapa	Ref.	Especie (Nombre científico)	D.A.P (cm)	Altura (m)	Intervención - Tipo de poda	Observaciones
1	BILBAO, FRANCISCO AV.	5870		Fresno americano (Fraxinus pennsylvanica)	75	11	Limpieza--Balanceo----Eliminación de Interferencia-	
2	BILBAO, FRANCISCO AV.	5879		Fresno americano (Fraxinus pennsylvanica)	45	10	Limpieza--Balanceo----Eliminación de Interferencia-	
3								
4								
5								
6								
7								
8								
9								
10								
11								
12								
13								

PRESTACIONES

- **EXTR.** EXTRACCIÓN DE EJEMPLARES SECOS - NO APTOS - C/RIE
- **L.** LIMPIEZA DE RAMAS SECAS - DESCORTEZADAS - ETC
- **EI.** INTERFERENCIAS SOBRE PROPIEDAD - LUMINARIAS - SEM
- **BC.** BALANCEO DE COPA - PODA PARA LOGRAR SU EQUILIBRIO
- **RD.** REDUCCIÓN DE COPA - PODA PARA REDUCIR RIESGOS

- **E.** ESTRUCTURA - PODA DE FORMACIÓN EN EJEMPLARES JÓVENES
- **A.** ACLAREO - PODA PARA REDUCIR LA DENSIDAD O PESO
- **RF.** REFALDADO - PODA DE RAMAS INFERIORES
- **RT.** RESTAURACIÓN - PODA SELECTIVA PARA RECUPERACIÓN



Firma: _____

La poda de corredores se lleva a cabo por los siguientes motivos:

- **Seguridad:** para evitar la posible fractura y caída de ramas de gran porte.
- **Situación:** para evitar conflictos con la edificación, el tránsito, las señales, las luminarias, las cámaras de seguridad, etc.
- **Regulación:** consiste en formar la copa, equilibrar, reformar la estructura de acuerdo al entorno urbanístico, y fundamentalmente eliminar ramas secas, dañadas o enfermas.

Todas las intervenciones fueron realizadas en cumplimiento con la Ley N° 3.263 de “Arbolado Público Urbano” y las normativas establecidas en el Plan Maestro de Arbolado Público Lineal del Gobierno de la Ciudad de Buenos Aires.

Planilla de Poda por Corredores

N°	Calle	Chapa	Ref.	Especie (Nombre científico)	D.A.P (cm)	Altura (m)	Intervención - Tipo de poda	Observaciones
1	BILBAO, FRANCISCO AV.	5901	la7	Tilo (Tilia viridis subsp. x moltkei)	10	5	Limpieza---Refaldado----	
2	BILBAO, FRANCISCO AV.	5901	la8	Tilo (Tilia viridis subsp. x moltkei)	10	5	Limpieza---Refaldado----	
3	BILBAO, FRANCISCO AV.	5901	la9	Tilo (Tilia viridis subsp. x moltkei)	10	5	Limpieza---Refaldado----	
4	BILBAO, FRANCISCO AV.	5901	la10	Tilo (Tilia viridis subsp. x moltkei)	10	5	Limpieza---Refaldado----	
5	BILBAO, FRANCISCO AV.	5901	la11	Jacarandá (Jacaranda mimosifolia)	20	9	Limpieza--Balanceo-----	
6	BILBAO, FRANCISCO AV.	5901	la12	Tilo (Tilia viridis subsp. x moltkei)	30	10	Limpieza--Balanceo----Eliminación de Interferencia-	
7	BILBAO, FRANCISCO AV.	5901	la14	Tilo (Tilia viridis subsp. x moltkei)	25	10	Limpieza--Balanceo----Eliminación de Interferencia-	
8								
9								
10								
11								
12								
13								

PRESTACIONES

- **EXTR.** EXTRACCIÓN DE EJEMPLARES SECOS - NO APTOS - C/RIE
- **L.** LIMPIEZA DE RAMAS SECAS - DESCORTEZADAS - ETC
- **EI.** INTERFERENCIAS SOBRE PROPIEDAD - LUMINARIAS - SEM
- **BC.** BALANCEO DE COPA - PODA PARA LOGRAR SU EQUILIBRIO
- **RD.** REDUCCIÓN DE COPA - PODA PARA REDUCIR RIESGOS

- **E.** ESTRUCTURA - PODA DE FORMACIÓN EN EJEMPLARES JÓVENES
- **A.** ACLAREO - PODA PARA REDUCIR LA DENSIDAD O PESO
- **RF.** REFALDADO - PODA DE RAMAS INFERIORES
- **RT.** RESTAURACIÓN - PODA SELECTIVA PARA RECUPERACIÓN

 Firma: 

Planilla de Poda por Corredores

ANTES

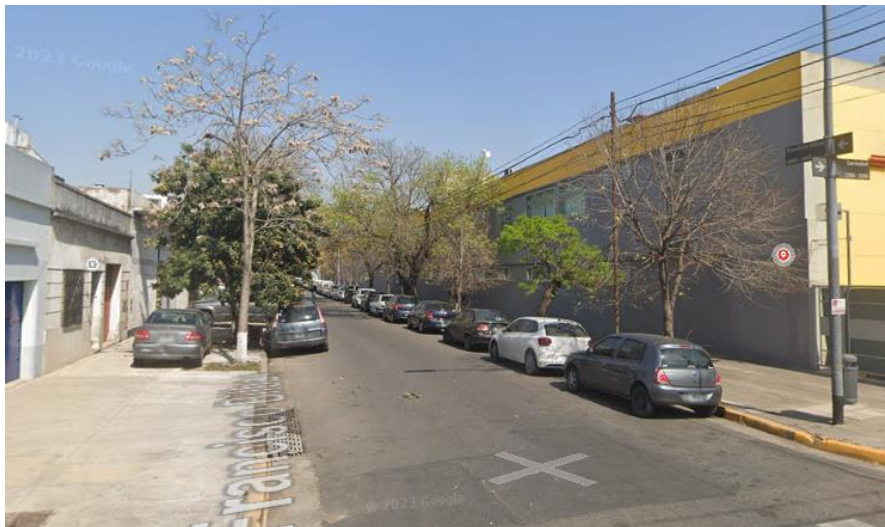

DESPUÉS



La poda de corredores se lleva a cabo por los siguientes motivos:

- **Seguridad:** para evitar la posible fractura y caída de ramas de gran porte.
- **Situación:** para evitar conflictos con la edificación, el tránsito, las señales, las luminarias, las cámaras de seguridad, etc.
- **Regulación:** consiste en formar la copa, equilibrar, reformar la estructura de acuerdo al entorno urbanístico, y fundamentalmente eliminar ramas secas, dañadas o enfermas.

Todas las intervenciones fueron realizadas en cumplimiento con la Ley N° 3.263 de “Arbolado Público Urbano” y las normativas establecidas en el Plan Maestro de Arbolado Público Lineal del Gobierno de la Ciudad de Buenos Aires.

Planilla de Poda por Corredores

N°	Calle	Chapa	Ref.	Especie (Nombre científico)	D.A.P (cm)	Altura (m)	Intervención - Tipo de poda	Observaciones
1	CAROYA	2073		Fresno (Fraxinus sp.)	30	7	Limpieza-----Eliminación de Interferencia-	
2	CAROYA	2097	E	Nispero	25	5	Limpieza-----Eliminación de Interferencia-	
3								
4								
5								
6								
7								
8								
9								
10								
11								
12								
13								

PRESTACIONES

- EXTR. EXTRACCIÓN DE EJEMPLARES SECOS - NO APTOS - C/RIE
- L. LIMPIEZA DE RAMAS SECAS - DESCORTEZADAS - ETC
- EI. INTERFERENCIAS SOBRE PROPIEDAD - LUMINARIAS - SEM
- BC. BALANCEO DE COPA - PODA PARA LOGRAR SU EQUILIBRIO
- RD. REDUCCIÓN DE COPA - PODA PARA REDUCIR RIESGOS

- E. ESTRUCTURA - PODA DE FORMACIÓN EN EJEMPLARES JÓVENES
- A. ACLAREO - PODA PARA REDUCIR LA DENSIDAD O PESO
- RF. REFALDADO - PODA DE RAMAS INFERIORES
- RT. RESTAURACIÓN - PODA SELECTIVA PARA RECUPERACIÓN

 Firma: 

ANTES



DESPUÉS



La poda de corredores se lleva a cabo por los siguientes motivos:

- **Seguridad:** para evitar la posible fractura y caída de ramas de gran porte.
- **Situación:** para evitar conflictos con la edificación, el tránsito, las señales, las luminarias, las cámaras de seguridad, etc.
- **Regulación:** consiste en formar la copa, equilibrar, reformar la estructura de acuerdo al entorno urbanístico, y fundamentalmente eliminar ramas secas, dañadas o enfermas.

Todas las intervenciones fueron realizadas en cumplimiento con la Ley N° 3.263 de “Arbolado Público Urbano” y las normativas establecidas en el Plan Maestro de Arbolado Público Lineal del Gobierno de la Ciudad de Buenos Aires.

Planilla de Poda por Corredores

Inspector: Ramiro Cabral

D.N.I.: 36293990

N°	Calle	Chapa	Ref.	Especie (Nombre científico)	D.A.P (cm)	Altura (m)	Intervención - Tipo de poda	Observaciones
1	CAROYA	2107	frente	Fresno americano (Fraxinus pennsylvanica)	50	9	Limpieza---Refaldado----	
2	CAROYA	2127		Fresno americano (Fraxinus pennsylvanica)	40	12	Limpieza-----Eliminación de Interferencia-	
3	CAROYA	2131		Fresno americano (Fraxinus pennsylvanica)	10	6	Limpieza---Refaldado----	
4	CAROYA	2133		Fresno americano (Fraxinus pennsylvanica)	65	11	Limpieza-----	
5	CAROYA	2134		Fresno americano (Fraxinus pennsylvanica)	30	10	Limpieza-----	
6	CAROYA	2154		Fresno americano (Fraxinus pennsylvanica)	30	8	Limpieza---Refaldado----	
7	CAROYA	2159		Ligustro (Ligustrum lucidum)	20	4	Limpieza-----	
8	CAROYA	2163		Fresno (Fraxinus sp.)	65	12	Limpieza--Balanceo-----	
9	CAROYA	2170		Crespón (Árbol de Júpiter) (Lagerstroemia indica)	10	5	Limpieza---Refaldado---Eliminación de Interferencia-	
10	CAROYA	2176		Fresno (Fraxinus sp.)	40	10	Limpieza-----Eliminación de Interferencia-	
11	CAROYA	2186	LA	Fresno (Fraxinus sp.)	20	4	Limpieza-----	
12	CAROYA	2189	LA	Fresno (Fraxinus sp.)	40	6	Limpieza---Refaldado----	
13								

PRESTACIONES

- EXTR. EXTRACCIÓN DE EJEMPLARES SECOS - NO APTOS - C/RIE
- L. LIMPIEZA DE RAMAS SECAS - DESCORTEZADAS - ETC
- EI. INTERFERENCIAS SOBRE PROPIEDAD - LUMINARIAS - SEM
- BC. BALANCEO DE COPA - PODA PARA LOGRAR SU EQUILIBRIO
- RD. REDUCCIÓN DE COPA - PODA PARA REDUCIR RIESGOS

- E. ESTRUCTURA - PODA DE FORMACIÓN EN EJEMPLARES JÓVENES
- A. ACLAREO - PODA PARA REDUCIR LA DENSIDAD O PESO
- RF. REFALDADO - PODA DE RAMAS INFERIORES
- RT. RESTAURACIÓN - PODA SELECTIVA PARA RECUPERACIÓN

Firma:



ANTES



DESPUÉS



La poda de corredores se lleva a cabo por los siguientes motivos:

- **Seguridad:** para evitar la posible fractura y caída de ramas de gran porte.
- **Situación:** para evitar conflictos con la edificación, el tránsito, las señales, las luminarias, las cámaras de seguridad, etc.
- **Regulación:** consiste en formar la copa, equilibrar, reformar la estructura de acuerdo al entorno urbanístico, y fundamentalmente eliminar ramas secas, dañadas o enfermas.

Todas las intervenciones fueron realizadas en cumplimiento con la Ley N° 3.263 de “Arbolado Público Urbano” y las normativas establecidas en el Plan Maestro de Arbolado Público Lineal del Gobierno de la Ciudad de Buenos Aires.

Planilla de Poda por Corredores

N°	Calle	Chapa	Ref.	Especie (Nombre científico)	D.A.P (cm)	Altura (m)	Intervención - Tipo de poda	Observaciones
1	CAROYA	2205	frente	Fresno (Fraxinus sp.)	50	9	Limpieza-----	
2	CAROYA	2207	frente	Fresno americano (Fraxinus pennsylvanica)	40	11	Limpieza--Balanceo----	
3	CAROYA	2243		Crespón (Árbol de Júpiter) (Lagerstroemia indica)	10	5	Limpieza-----Eliminación de Interferencia-	
4	CAROYA	2244		Fresno (Fraxinus sp.)	40	6	Limpieza--Balanceo----Eliminación de Interferencia-	
5	CAROYA	2258		Fresno (Fraxinus sp.)	35	10	Limpieza-----Eliminación de Interferencia-	
6	CAROYA	2259		Crespón (Árbol de Júpiter) (Lagerstroemia indica)	15	4	Limpieza-----Eliminación de Interferencia-	
7	CAROYA	2279		Fresno (Fraxinus sp.)	30	8	Limpieza---Refaldado---Eliminación de Interferencia-	
8								
9								
10								
11								
12								
13								

PRESTACIONES

- **EXTR.** EXTRACCIÓN DE EJEMPLARES SECOS - NO APTOS - C/RIE
- **L.** LIMPIEZA DE RAMAS SECAS - DESCORTEZADAS - ETC
- **EI.** INTERFERENCIAS SOBRE PROPIEDAD - LUMINARIAS - SEM
- **BC.** BALANCEO DE COPA - PODA PARA LOGRAR SU EQUILIBRIO
- **RD.** REDUCCIÓN DE COPA - PODA PARA REDUCIR RIESGOS

- **E.** ESTRUCTURA - PODA DE FORMACIÓN EN EJEMPLARES JÓVENES
- **A.** ACLAREO - PODA PARA REDUCIR LA DENSIDAD O PESO
- **RF.** REFALDADO - PODA DE RAMAS INFERIORES
- **RT.** RESTAURACIÓN - PODA SELECTIVA PARA RECUPERACIÓN

Firma:



Planilla de Poda por Corredores

Inspector: Valeria Salas

D.N.I.: 32738663

ANTES

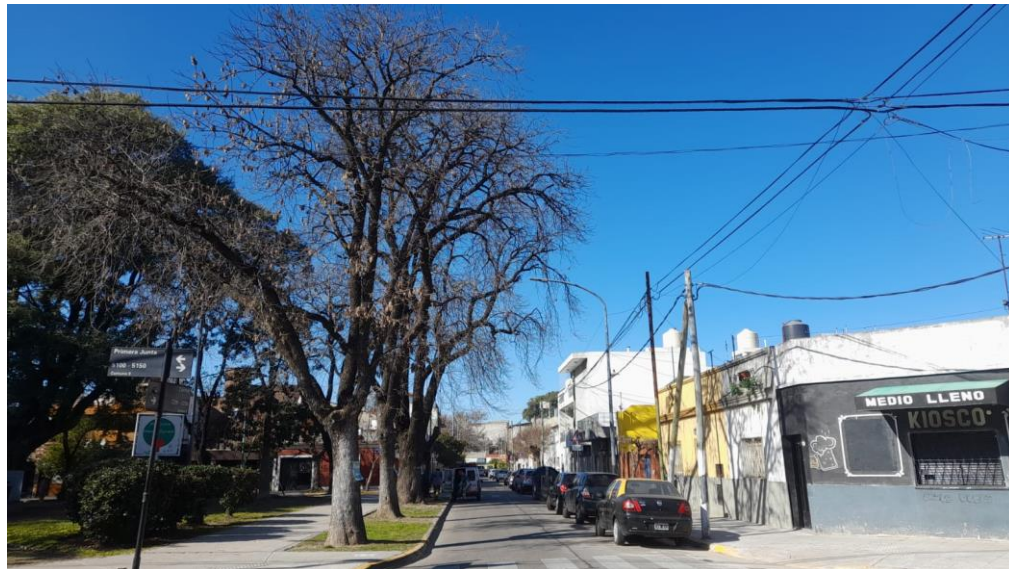

DESPUÉS



La poda de corredores se lleva a cabo por los siguientes motivos:

- **Seguridad:** para evitar la posible fractura y caída de ramas de gran porte.
- **Situación:** para evitar conflictos con la edificación, el tránsito, las señales, las luminarias, las cámaras de seguridad, etc.
- **Regulación:** consiste en formar la copa, equilibrar, reformar la estructura de acuerdo al entorno urbanístico, y fundamentalmente eliminar ramas secas, dañadas o enfermas.

Todas las intervenciones fueron realizadas en cumplimiento con la Ley N° 3.263 de “Arbolado Público Urbano” y las normativas establecidas en el Plan Maestro de Arbolado Público Lineal del Gobierno de la Ciudad de Buenos Aires.

Planilla de Poda por Corredores

N°	Calle	Chapa	Ref.	Especie (Nombre científico)	D.A.P (cm)	Altura (m)	Intervención - Tipo de poda	Observaciones
1	FRAGATA CEFIRO	1716	LD2	Aralia variegada (Schefflera digitata)	150	5	Limpieza----Estructura---	
2	FRAGATA CEFIRO	1721	E	Níspero japonés (Eryobotrya japonica)	25	6	Limpieza-Aclareo---Estructura-- Eliminación de Interferencia-	
3	FRAGATA CEFIRO	1728	E	Lapacho rosado (Tabebuia impetiginosa)	10	5	----Estructura---	
4	FRAGATA CEFIRO	1748	E	Lapacho rosado (Tabebuia impetiginosa)	12	5	----Estructura---	
5	FRAGATA CEFIRO	1752	E	Lapacho rosado (Tabebuia impetiginosa)	14	5	----Estructura---	
6	FRAGATA CEFIRO	1757	E	Crespón (Árbol de Júpiter) (Lagerstroemia indica)	10	3	Limpieza----Estructura--Eliminación de Interferencia-	
7	FRAGATA CEFIRO	1772	E	Tuja (Thuja sp.)	25	4	Limpieza---Refaldado-Estructura---	
8	FRAGATA CEFIRO	1782	LA1	Naranja amargo (Citrus aurantium)	13	4	----Estructura---	
9	FRAGATA CEFIRO	1796	E	Tilo (Tilia viridis subsp. x moltkei)	50	9	Limpieza---Refaldado-Estructura-- Eliminación de Interferencia-	
10	FRAGATA CEFIRO	1796	LA2	Brachichiton (Brachychiton populneus)	40	6	Limpieza----Estructura--Eliminación de Interferencia-	
11								
12								
13								

PRESTACIONES

- **EXTR.** EXTRACCIÓN DE EJEMPLARES SECOS - NO APTOS - C/RIE
- **L.** LIMPIEZA DE RAMAS SECAS - DESCORTEZADAS - ETC
- **EI.** INTERFERENCIAS SOBRE PROPIEDAD - LUMINARIAS - SEM
- **BC.** BALANCEO DE COPA - PODA PARA LOGRAR SU EQUILIBRIO
- **RD.** REDUCCIÓN DE COPA - PODA PARA REDUCIR RIESGOS

- **E.** ESTRUCTURA - PODA DE FORMACIÓN EN EJEMPLARES JÓVENES
- **A.** ACLAREO - PODA PARA REDUCIR LA DENSIDAD O PESO
- **RF.** REFALDADO - PODA DE RAMAS INFERIORES
- **RT.** RESTAURACIÓN - PODA SELECTIVA PARA RECUPERACIÓN

 Firma: 

Planilla de Poda por Corredores

Inspector: Martin Gutierrez

D.N.I.: 33442864

ANTES



DESPUÉS

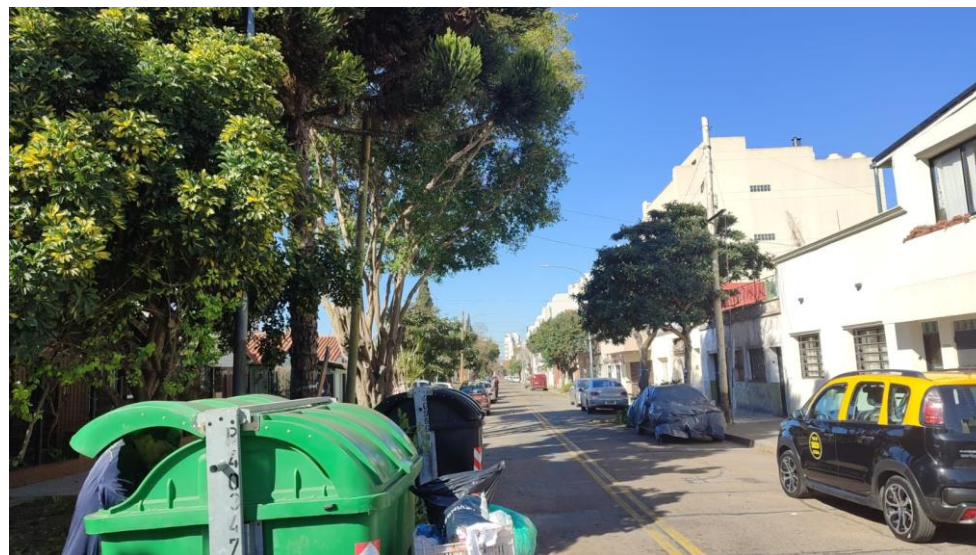

La poda de corredores se lleva a cabo por los siguientes motivos:

- **Seguridad:** para evitar la posible fractura y caída de ramas de gran porte.
- **Situación:** para evitar conflictos con la edificación, el tránsito, las señales, las luminarias, las cámaras de seguridad, etc.
- **Regulación:** consiste en formar la copa, equilibrar, reformar la estructura de acuerdo al entorno urbanístico, y fundamentalmente eliminar ramas secas, dañadas o enfermas.

Todas las intervenciones fueron realizadas en cumplimiento con la Ley N° 3.263 de “Arbolado Público Urbano” y las normativas establecidas en el Plan Maestro de Arbolado Público Lineal del Gobierno de la Ciudad de Buenos Aires.

Planilla de Poda por Corredores

Inspector: Antonio Paolucci

D.N.I.: 29248692

N°	Calle	Chapa	Ref.	Especie (Nombre científico)	D.A.P (cm)	Altura (m)	Intervención - Tipo de poda	Observaciones
1	FRAGATA LA ARGENTINA	1407		Ficus (Ficus benjamina)	20	7	---Refaldado---Eliminación de Interferencia-	
2	FRAGATA LA ARGENTINA	1411		Fresno americano (Fraxinus pennsylvanica)	25	9	Limpieza-----Eliminación de Interferencia-	
3	FRAGATA LA ARGENTINA	1411	la	Fresno americano (Fraxinus pennsylvanica)	25	9	--Balanceo---Eliminación de Interferencia-	
4	FRAGATA LA ARGENTINA	1417		Fresno americano (Fraxinus pennsylvanica)	40	10	Limpieza-----Eliminación de Interferencia-	
5	FRAGATA LA ARGENTINA	1418		Plátano (Platanus x acerifolia)	55	13	Limpieza-----Eliminación de Interferencia-	
6	FRAGATA LA ARGENTINA	1421		Crespón (Árbol de Júpiter) (Lagerstroemia indica)	25	7	-----Eliminación de Interferencia-	
7	FRAGATA LA ARGENTINA	1428		Plátano (Platanus x acerifolia)	50	12	Limpieza-----	
8	FRAGATA LA ARGENTINA	1429		Fresno americano (Fraxinus pennsylvanica)	30	12	Limpieza--Balanceo---Eliminación de Interferencia-	
9	FRAGATA LA ARGENTINA	1435		Ligustro (Ligustrum lucidum)	20	4	Limpieza---Refaldado----	
10	FRAGATA LA ARGENTINA	1436		Fresno americano (Fraxinus pennsylvanica)	35	9	--Balanceo---Eliminación de Interferencia-	
11	FRAGATA LA ARGENTINA	1436	la	Fresno americano (Fraxinus pennsylvanica)	35	9	Limpieza--Balanceo-----	
12	FRAGATA LA ARGENTINA	1444		Fresno americano (Fraxinus pennsylvanica)	30	8	--Balanceo-Refaldado----	
13	FRAGATA LA ARGENTINA	1449		Ligustrum (Ligustrum sp.)	20	4	---Refaldado----	

PRESTACIONES

- **EXTR.** EXTRACCIÓN DE EJEMPLARES SECOS - NO APTOS - C/RIE
- **L.** LIMPIEZA DE RAMAS SECAS - DESCORTEZADAS - ETC
- **EI.** INTERFERENCIAS SOBRE PROPIEDAD - LUMINARIAS - SEM
- **BC.** BALANCEO DE COPA - PODA PARA LOGRAR SU EQUILIBRIO
- **RD.** REDUCCIÓN DE COPA - PODA PARA REDUCIR RIESGOS

- **E.** ESTRUCTURA - PODA DE FORMACIÓN EN EJEMPLARES JÓVENES
- **A.** ACLAREO - PODA PARA REDUCIR LA DENSIDAD O PESO
- **RF.** REFALDADO - PODA DE RAMAS INFERIORES
- **RT.** RESTAURACIÓN - PODA SELECTIVA PARA RECUPERACIÓN

Firma: 

Planilla de Poda por Corredores

Inspector: Antonio Paolucci

D.N.I.: 29248692

N°	Calle	Chapa	Ref.	Especie (Nombre científico)	D.A.P (cm)	Altura (m)	Intervención - Tipo de poda	Observaciones
14	FRAGATA LA ARGENTINA	1456		Crespón (Árbol de Júpiter) (Lagerstroemia indica)	10	3	Limpieza-----	
15	FRAGATA LA ARGENTINA	1458		Tilo (Tilia viridis subsp. x moltkei)	45	9	---Refaldado---Eliminación de Interferencia-	
16	FRAGATA LA ARGENTINA	1463		Fresno americano (Fraxinus pennsylvanica)	90	15	---Refaldado----	
17	FRAGATA LA ARGENTINA	1464		Fresno americano (Fraxinus pennsylvanica)	40	7	Limpieza--Balanceo-Refaldado----	
18	FRAGATA LA ARGENTINA	1471		Ligustro (Ligustrum lucidum)	20	7	---Refaldado---Eliminación de Interferencia-	
19	FRAGATA LA ARGENTINA	1474		Fresno americano (Fraxinus pennsylvanica)	60	9	--Balanceo----Eliminación de Interferencia-	
20	FRAGATA LA ARGENTINA	1475		Fresno americano (Fraxinus pennsylvanica)	15	7	---Refaldado----	
21	FRAGATA LA ARGENTINA	1479		Plátano (Platanus x acerifolia)	50	9	-----Eliminación de Interferencia-	
22	FRAGATA LA ARGENTINA	1483		Plátano (Platanus x acerifolia)	45	10	---Refaldado---Eliminación de Interferencia-	
23	FRAGATA LA ARGENTINA	1494		Ligustro (Ligustrum lucidum)	40	7	Limpieza-----	
24	FRAGATA LA ARGENTINA	1496		Ligustro (Ligustrum lucidum)	20	4	---Refaldado----	
25								
26								

PRESTACIONES

- EXTR. EXTRACCIÓN DE EJEMPLARES SECOS - NO APTOS - C/RIE
- L. LIMPIEZA DE RAMAS SECAS - DESCORTEZADAS - ETC
- EI. INTERFERENCIAS SOBRE PROPIEDAD - LUMINARIAS - SEM
- BC. BALANCEO DE COPA - PODA PARA LOGRAR SU EQUILIBRIO
- RD. REDUCCIÓN DE COPA - PODA PARA REDUCIR RIESGOS

- E. ESTRUCTURA - PODA DE FORMACIÓN EN EJEMPLARES JÓVENES
- A. ACLAREO - PODA PARA REDUCIR LA DENSIDAD O PESO
- RF. REFALDADO - PODA DE RAMAS INFERIORES
- RT. RESTAURACIÓN - PODA SELECTIVA PARA RECUPERACIÓN

Firma: 

Planilla de Poda por Corredores

Inspector: Antonio Paolucci

D.N.I.: 29248692

ANTES



DESPUÉS



La poda de corredores se lleva a cabo por los siguientes motivos:

- **Seguridad:** para evitar la posible fractura y caída de ramas de gran porte.
- **Situación:** para evitar conflictos con la edificación, el tránsito, las señales, las luminarias, las cámaras de seguridad, etc.
- **Regulación:** consiste en formar la copa, equilibrar, reformar la estructura de acuerdo al entorno urbanístico, y fundamentalmente eliminar ramas secas, dañadas o enfermas.

Todas las intervenciones fueron realizadas en cumplimiento con la Ley N° 3.263 de “Arbolado Público Urbano” y las normativas establecidas en el Plan Maestro de Arbolado Público Lineal del Gobierno de la Ciudad de Buenos Aires.

Planilla de Poda por Corredores

N°	Calle	Chapa	Ref.	Especie (Nombre científico)	D.A.P (cm)	Altura (m)	Intervención - Tipo de poda	Observaciones
1	FRAGATA TRINIDAD	1512		Ligustro variegado (Ligustrum lucidum for. aureo-variegatum)	25	7	Limpieza-----Eliminación de Interferencia-	
2	FRAGATA TRINIDAD	1518		Ligustro variegado (Ligustrum lucidum for. aureo-variegatum)	25	6	Limpieza--Balanceo-----	
3	FRAGATA TRINIDAD	1518	LA	Ligustro variegado (Ligustrum lucidum for. aureo-variegatum)	25	6	Limpieza--Balanceo-----	
4	FRAGATA TRINIDAD	1526	LA	Ligustrum (Ligustrum sp.)	25	4	Limpieza-----	
5	FRAGATA TRINIDAD	1546		Ligustro variegado (Ligustrum lucidum for. aureo-variegatum)	5	3	Limpieza-----	
6	FRAGATA TRINIDAD	1548		Ficus (Ficus benjamina)	25	8	Limpieza-Aclareo-----	
7	FRAGATA TRINIDAD	1554		Ligustro (Ligustrum lucidum)	20	5	Limpieza-----	
8	FRAGATA TRINIDAD	1565		Fresno americano (Fraxinus pennsylvanica)	30	7	Limpieza--Balanceo-----	
9	FRAGATA TRINIDAD	1565	LD	Fresno americano (Fraxinus pennsylvanica)	35	9	Limpieza-----Eliminación de Interferencia-	
10	FRAGATA TRINIDAD	1576		Fresno americano (Fraxinus pennsylvanica)	30	7	Limpieza---Refaldado----	
11	FRAGATA TRINIDAD	1582	FTE	Fresno americano (Fraxinus pennsylvanica)	35	11	Limpieza-----Eliminación de Interferencia-	
12	FRAGATA TRINIDAD	1594	LD	Fresno americano (Fraxinus pennsylvanica)	35	11	Limpieza-----	
13	FRAGATA TRINIDAD	1594	LA	Catalpa (Catalpa bignonioides)	20	7	Limpieza---Refaldado----	

PRESTACIONES

- **EXTR.** EXTRACCIÓN DE EJEMPLARES SECOS - NO APTOS - C/RIE
- **L.** LIMPIEZA DE RAMAS SECAS - DESCORTEZADAS - ETC
- **EI.** INTERFERENCIAS SOBRE PROPIEDAD - LUMINARIAS - SEM
- **BC.** BALANCEO DE COPA - PODA PARA LOGRAR SU EQUILIBRIO
- **RD.** REDUCCIÓN DE COPA - PODA PARA REDUCIR RIESGOS

- **E.** ESTRUCTURA - PODA DE FORMACIÓN EN EJEMPLARES JÓVENES
- **A.** ACLAREO - PODA PARA REDUCIR LA DENSIDAD O PESO
- **RF.** REFALDADO - PODA DE RAMAS INFERIORES
- **RT.** RESTAURACIÓN - PODA SELECTIVA PARA RECUPERACIÓN

Firma: 

Planilla de Poda por Corredores

Inspector: Virginia Rosso

D.N.I.: 35364465

N°	Calle	Chapa	Ref.	Especie (Nombre científico)	D.A.P (cm)	Altura (m)	Intervención - Tipo de poda	Observaciones
14	FRAGATA TRINIDAD	1594	LA 2 a	Ligustro (Ligustrum lucidum)	25	4	Limpieza-----	
15	FRAGATA TRINIDAD	1594	LA 2 b	Morus (Morus sp.)	20	4	Limpieza-----	
16	FRAGATA TRINIDAD	1594	FTE	Fresno americano (Fraxinus pennsylvanica)	30	9	Limpieza-----Eliminación de Interferencia-	
17								
18								
19								
20								
21								
22								
23								
24								
25								
26								

PRESTACIONES

- EXTR. EXTRACCIÓN DE EJEMPLARES SECOS - NO APTOS - C/RIE
- L. LIMPIEZA DE RAMAS SECAS - DESCORTEZADAS - ETC
- EI. INTERFERENCIAS SOBRE PROPIEDAD - LUMINARIAS - SEM
- BC. BALANCEO DE COPA - PODA PARA LOGRAR SU EQUILIBRIO
- RD. REDUCCIÓN DE COPA - PODA PARA REDUCIR RIESGOS

- E. ESTRUCTURA - PODA DE FORMACIÓN EN EJEMPLARES JÓVENES
- A. ACLAREO - PODA PARA REDUCIR LA DENSIDAD O PESO
- RF. REFALDADO - PODA DE RAMAS INFERIORES
- RT. RESTAURACIÓN - PODA SELECTIVA PARA RECUPERACIÓN

Firma: 

Planilla de Poda por Corredores

ANTES



DESPUÉS

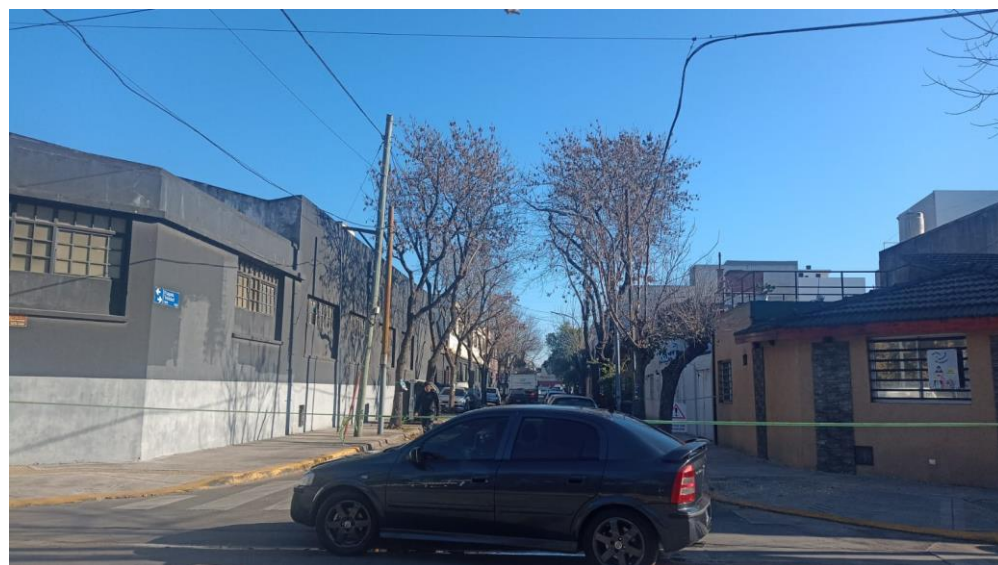

La poda de corredores se lleva a cabo por los siguientes motivos:

- **Seguridad:** para evitar la posible fractura y caída de ramas de gran porte.
- **Situación:** para evitar conflictos con la edificación, el tránsito, las señales, las luminarias, las cámaras de seguridad, etc.
- **Regulación:** consiste en formar la copa, equilibrar, reformar la estructura de acuerdo al entorno urbanístico, y fundamentalmente eliminar ramas secas, dañadas o enfermas.

Todas las intervenciones fueron realizadas en cumplimiento con la Ley N° 3.263 de “Arbolado Público Urbano” y las normativas establecidas en el Plan Maestro de Arbolado Público Lineal del Gobierno de la Ciudad de Buenos Aires.

Planilla de Poda por Corredores

N°	Calle	Chapa	Ref.	Especie (Nombre científico)	D.A.P (cm)	Altura (m)	Intervención - Tipo de poda	Observaciones
1	FRAGATA TRINIDAD	1605	LD	Ligustro (Ligustrum lucidum)	30	6	Limpieza-----Eliminación de Interferencia-	
2	FRAGATA TRINIDAD	1605	LD2	Ligustro (Ligustrum lucidum)	25	6	Limpieza--Balanceo-----	
3	FRAGATA TRINIDAD	1605		Ligustro variegado (Ligustrum lucidum for. aureo-variegatum)	25	6	Limpieza-----Eliminación de Interferencia-	
4	FRAGATA TRINIDAD	1609	b	Dracaena (Dracaena sp.)	20	2	Limpieza-----	
5	FRAGATA TRINIDAD	1616	LD	Fresno (Fraxinus sp.)	25	6	Limpieza---Refaldado----	
6	FRAGATA TRINIDAD	1629	LD	Ligustro variegado (Ligustrum lucidum for. aureo-variegatum)	25	4	Limpieza-----	
7	FRAGATA TRINIDAD	1629		Ligustro variegado (Ligustrum lucidum for. aureo-variegatum)	20	4	Limpieza-----	
8	FRAGATA TRINIDAD	1632		Lapacho (Tabebuia sp.)	15	4	Limpieza-----	
9	FRAGATA TRINIDAD	1639		Ligustro variegado (Ligustrum lucidum for. aureo-variegatum)	20	4	--Balanceo-----	
10	FRAGATA TRINIDAD	1649		Pindó (Syagrus romanzoffiana)	35	7	Limpieza-----	
11	FRAGATA TRINIDAD	1663		Pindó (Syagrus romanzoffiana)	40	9	Limpieza-----Eliminación de Interferencia-	
12	FRAGATA TRINIDAD	1663	FTE	Fresno americano (Fraxinus pennsylvanica)	20	5	Limpieza---Refaldado----	
13	FRAGATA TRINIDAD	1669		Tilo (Tilia viridis subsp. x moltkei)	40	9	Limpieza-Aclareo-----Eliminación de Interferencia-	

PRESTACIONES

- **EXTR.** EXTRACCIÓN DE EJEMPLARES SECOS - NO APTOS - C/RIE
- **L.** LIMPIEZA DE RAMAS SECAS - DESCORTEZADAS - ETC
- **EI.** INTERFERENCIAS SOBRE PROPIEDAD - LUMINARIAS - SEM
- **BC.** BALANCEO DE COPA - PODA PARA LOGRAR SU EQUILIBRIO
- **RD.** REDUCCIÓN DE COPA - PODA PARA REDUCIR RIESGOS

- **E.** ESTRUCTURA - PODA DE FORMACIÓN EN EJEMPLARES JÓVENES
- **A.** ACLAREO - PODA PARA REDUCIR LA DENSIDAD O PESO
- **RF.** REFALDADO - PODA DE RAMAS INFERIORES
- **RT.** RESTAURACIÓN - PODA SELECTIVA PARA RECUPERACIÓN

Firma:  

Planilla de Poda por Corredores

Inspector: Virginia Rosso / Martin Gutierrez

D.N.I.: 35364465 / 33442864

N°	Calle	Chapa	Ref.	Especie (Nombre científico)	D.A.P (cm)	Altura (m)	Intervención - Tipo de poda	Observaciones
14	FRAGATA TRINIDAD	1669	LA	Tilo (Tilia viridis subsp. x moltkei)	35	8	Limpieza-Aclareo-----Eliminación de Interferencia-	
15	FRAGATA TRINIDAD	1669	LA2	Tilo (Tilia viridis subsp. x moltkei)	35	8	Limpieza-Aclareo-----Eliminación de Interferencia-	
16	FRAGATA TRINIDAD	1675		Pindó (Syagrus romanzoffiana)	15	4	Limpieza-----	
17	FRAGATA TRINIDAD	1675	LA	Pindó (Syagrus romanzoffiana)	20	5	Limpieza-----Eliminación de Interferencia-	
18	FRAGATA TRINIDAD	1675	FTE	Fresno americano (Fraxinus pennsylvanica)	10	3	Limpieza-----	
19	FRAGATA TRINIDAD	1693		Pindó (Syagrus romanzoffiana)	35	7	Limpieza-----	
20	FRAGATA TRINIDAD	1693	LA	Pindó (Syagrus romanzoffiana)	35	9	Limpieza-----Eliminación de Interferencia-	
21	FRAGATA TRINIDAD	1693	FTE	Palto (Persea americana)	30	6	Limpieza--Balanceo-----	
22								
23								
24								
25								
26								

PRESTACIONES

- **EXTR.** EXTRACCIÓN DE EJEMPLARES SECOS - NO APTOS - C/RIE
- **L.** LIMPIEZA DE RAMAS SECAS - DESCORTEZADAS - ETC
- **EI.** INTERFERENCIAS SOBRE PROPIEDAD - LUMINARIAS - SEM
- **BC.** BALANCEO DE COPA - PODA PARA LOGRAR SU EQUILIBRIO
- **RD.** REDUCCIÓN DE COPA - PODA PARA REDUCIR RIESGOS

- **E.** ESTRUCTURA - PODA DE FORMACIÓN EN EJEMPLARES JÓVENES
- **A.** ACLAREO - PODA PARA REDUCIR LA DENSIDAD O PESO
- **RF.** REFALDADO - PODA DE RAMAS INFERIORES
- **RT.** RESTAURACIÓN - PODA SELECTIVA PARA RECUPERACIÓN

Firma:



Planilla de Poda por Corredores

Inspector: Virginia Rosso / Martin Gutierrez

D.N.I.: 35364465 / 33442864

ANTES



DESPUÉS



La poda de corredores se lleva a cabo por los siguientes motivos:

- **Seguridad:** para evitar la posible fractura y caída de ramas de gran porte.
- **Situación:** para evitar conflictos con la edificación, el tránsito, las señales, las luminarias, las cámaras de seguridad, etc.
- **Regulación:** consiste en formar la copa, equilibrar, reformar la estructura de acuerdo al entorno urbanístico, y fundamentalmente eliminar ramas secas, dañadas o enfermas.

Todas las intervenciones fueron realizadas en cumplimiento con la Ley N° 3.263 de “Arbolado Público Urbano” y las normativas establecidas en el Plan Maestro de Arbolado Público Lineal del Gobierno de la Ciudad de Buenos Aires.

N°	Calle	Chapa	Ref.	Especie (Nombre científico)	D.A.P (cm)	Altura (m)	Intervención - Tipo de poda	Observaciones
1	FRAGATA TRINIDAD	1758	LD2	Fresno americano (Fraxinus pennsylvanica)	55	10	Limpieza--Balanceo-----	
2	FRAGATA TRINIDAD	1770	LA	Pindó (Syagrus romanzoffiana)	25	7	Limpieza-----	
3	FRAGATA TRINIDAD	1770		Pindó (Syagrus romanzoffiana)	30	7	Limpieza-----	
4	FRAGATA TRINIDAD	1780		Ligustro variegado (Ligustrum lucidum for. aureo-variegatum)	20	4	Limpieza--Balanceo-----	
5	FRAGATA TRINIDAD	1785		Crespón (Árbol de Júpiter) (Lagerstroemia indica)	20	3	Limpieza-Aclareo-----	
6	FRAGATA TRINIDAD	1793	LA	Pindó (Syagrus romanzoffiana)	35	6	Limpieza-----	
7	FRAGATA TRINIDAD	1793	LA2	Pindó (Syagrus romanzoffiana)	15	9	Limpieza-----	
8								
9								
10								
11								
12								
13								

PRESTACIONES

- **EXTR.** EXTRACCIÓN DE EJEMPLARES SECOS - NO APTOS - C/RIE
 - **L.** LIMPIEZA DE RAMAS SECAS - DESCORTEZADAS - ETC
 - **EI.** INTERFERENCIAS SOBRE PROPIEDAD - LUMINARIAS - SEM
 - **BC.** BALANCEO DE COPA - PODA PARA LOGRAR SU EQUILIBRIO
 - **RD.** REDUCCIÓN DE COPA - PODA PARA REDUCIR RIESGOS
- **E.** ESTRUCTURA - PODA DE FORMACIÓN EN EJEMPLARES JÓVENES
 - **A.** ACLAREO - PODA PARA REDUCIR LA DENSIDAD O PESO
 - **RF.** REFALDADO - PODA DE RAMAS INFERIORES
 - **RT.** RESTAURACIÓN - PODA SELECTIVA PARA RECUPERACIÓN

Firma:  

Planilla de Poda por Corredores

ANTES



DESPUÉS



La poda de corredores se lleva a cabo por los siguientes motivos:

- **Seguridad:** para evitar la posible fractura y caída de ramas de gran porte.
- **Situación:** para evitar conflictos con la edificación, el tránsito, las señales, las luminarias, las cámaras de seguridad, etc.
- **Regulación:** consiste en formar la copa, equilibrar, reformar la estructura de acuerdo al entorno urbanístico, y fundamentalmente eliminar ramas secas, dañadas o enfermas.

Todas las intervenciones fueron realizadas en cumplimiento con la Ley N° 3.263 de “Arbolado Público Urbano” y las normativas establecidas en el Plan Maestro de Arbolado Público Lineal del Gobierno de la Ciudad de Buenos Aires.

Planilla de Poda por Corredores

N°	Calle	Chapa	Ref.	Especie (Nombre científico)	D.A.P (cm)	Altura (m)	Intervención - Tipo de poda	Observaciones
1	FRAGATA TRINIDAD	1814		Ligustro (Ligustrum lucidum)	25	6	Limpieza--Balanceo----Eliminación de Interferencia-	
2	FRAGATA TRINIDAD	1817		Ligustro variegado (Ligustrum lucidum for. aureo-variegatum)	35	5	Limpieza-Aclareo-----	
3	FRAGATA TRINIDAD	1817	LD	Ligustro variegado (Ligustrum lucidum for. aureo-variegatum)	15	3	Limpieza-----	
4	FRAGATA TRINIDAD	1825		Crespón (Árbol de Júpiter) (Lagerstroemia indica)	10	3	----Estructura---	
5	FRAGATA TRINIDAD	1828		Ligustro (Ligustrum lucidum)	40	6	Limpieza--Balanceo----Eliminación de Interferencia-	
6	FRAGATA TRINIDAD	1831		Ligustro variegado (Ligustrum lucidum for. aureo-variegatum)	20	4	Limpieza-----	
7	FRAGATA TRINIDAD	1850	LD	Pindó (Syagrus romanzoffiana)	30	6	Limpieza-----	
8	FRAGATA TRINIDAD	1851		Ligustro (Ligustrum lucidum)	30	5	Limpieza-Aclareo-----	
9	FRAGATA TRINIDAD	1858		Ligustro variegado (Ligustrum lucidum for. aureo-variegatum)	20	6	Limpieza-----Eliminación de Interferencia-	
10	FRAGATA TRINIDAD	1861		Pino (Pinus sp.)	20	6	Limpieza---Refaldado----	
11	FRAGATA TRINIDAD	1870		Hibiscus (Hibiscus sp.)	10	4	Limpieza---Refaldado----	
12	FRAGATA TRINIDAD	1873	LA	Crespón (Árbol de Júpiter) (Lagerstroemia indica)	20	5	Limpieza-Aclareo-----	
13	FRAGATA TRINIDAD	1873		Crespón (Árbol de Júpiter) (Lagerstroemia indica)	20	5	Limpieza-Aclareo-----	

PRESTACIONES

- EXTR. EXTRACCIÓN DE EJEMPLARES SECOS - NO APTOS - C/RIE
- L. LIMPIEZA DE RAMAS SECAS - DESCORTEZADAS - ETC
- EI. INTERFERENCIAS SOBRE PROPIEDAD - LUMINARIAS - SEM
- BC. BALANCEO DE COPA - PODA PARA LOGRAR SU EQUILIBRIO
- RD. REDUCCIÓN DE COPA - PODA PARA REDUCIR RIESGOS

- E. ESTRUCTURA - PODA DE FORMACIÓN EN EJEMPLARES JÓVENES
- A. ACLAREO - PODA PARA REDUCIR LA DENSIDAD O PESO
- RF. REFALDADO - PODA DE RAMAS INFERIORES
- RT. RESTAURACIÓN - PODA SELECTIVA PARA RECUPERACIÓN

 Firma: 

Planilla de Poda por Corredores

Inspector: Martin GutierrezD.N.I.: 33442864

N°	Calle	Chapa	Ref.	Especie (Nombre científico)	D.A.P (cm)	Altura (m)	Intervención - Tipo de poda	Observaciones
14	FRAGATA TRINIDAD	1878	LD	Liquidambar (Liquidambar styraciflua)	40	7	Limpieza-Aclareo-----	
15	FRAGATA TRINIDAD	1887		Crespón (Árbol de Júpiter) (Lagerstroemia indica)	15	4	Limpieza-----	
16	FRAGATA TRINIDAD	1893	LA	Pindó (Syagrus romanzoffiana)	35	6	Limpieza-----	
17	FRAGATA TRINIDAD	1896		Fresno americano (Fraxinus pennsylvanica)	30	6	Limpieza---Estructura---	
18	FRAGATA TRINIDAD	1896	LA	Fresno americano (Fraxinus pennsylvanica)	35	7	Limpieza-Aclareo-----Eliminación de Interferencia-	
19	FRAGATA TRINIDAD	1896	LA2	Fresno americano (Fraxinus pennsylvanica)	40	7	Limpieza-----Eliminación de Interferencia-	
20								
21								
22								
23								
24								
25								
26								

PRESTACIONES

- **EXTR.** EXTRACCIÓN DE EJEMPLARES SECOS - NO APTOS - C/RIE
- **L.** LIMPIEZA DE RAMAS SECAS - DESCORTEZADAS - ETC
- **EI.** INTERFERENCIAS SOBRE PROPIEDAD - LUMINARIAS - SEM
- **BC.** BALANCEO DE COPA - PODA PARA LOGRAR SU EQUILIBRIO
- **RD.** REDUCCIÓN DE COPA - PODA PARA REDUCIR RIESGOS

- **E.** ESTRUCTURA - PODA DE FORMACIÓN EN EJEMPLARES JÓVENES
- **A.** ACLAREO - PODA PARA REDUCIR LA DENSIDAD O PESO
- **RF.** REFALDADO - PODA DE RAMAS INFERIORES
- **RT.** RESTAURACIÓN - PODA SELECTIVA PARA RECUPERACIÓN

Firma: 

Planilla de Poda por Corredores

Inspector: Martin Gutierrez

D.N.I.: 33442864

ANTES



DESPUÉS

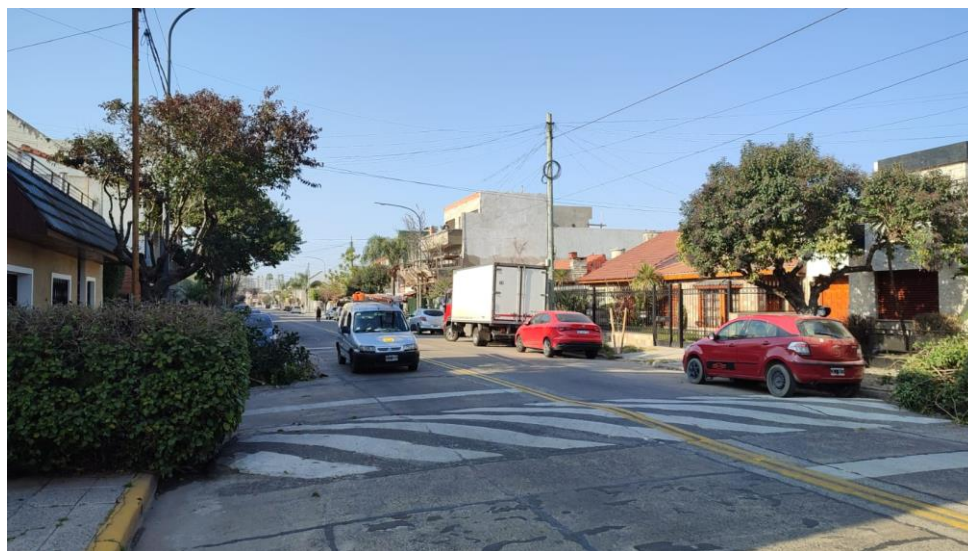

La poda de corredores se lleva a cabo por los siguientes motivos:

- **Seguridad:** para evitar la posible fractura y caída de ramas de gran porte.
- **Situación:** para evitar conflictos con la edificación, el tránsito, las señales, las luminarias, las cámaras de seguridad, etc.
- **Regulación:** consiste en formar la copa, equilibrar, reformar la estructura de acuerdo al entorno urbanístico, y fundamentalmente eliminar ramas secas, dañadas o enfermas.

Todas las intervenciones fueron realizadas en cumplimiento con la Ley N° 3.263 de “Arbolado Público Urbano” y las normativas establecidas en el Plan Maestro de Arbolado Público Lineal del Gobierno de la Ciudad de Buenos Aires.

Planilla de Poda por Corredores

Inspector: Martin Gutierrez

D.N.I.: 33442864

N°	Calle	Chapa	Ref.	Especie (Nombre científico)	D.A.P (cm)	Altura (m)	Intervención - Tipo de poda	Observaciones
1	FRAGATA TRINIDAD	1908		Liquidambar (Liquidambar styraciflua)	25	6	Limpieza-----	
2	FRAGATA TRINIDAD	1912		Liquidambar (Liquidambar styraciflua)	25	6	Limpieza-----	
3	FRAGATA TRINIDAD	1942	LA	Ficus (Ficus benjamina)	30	4	Limpieza-Aclareo-----	
4	FRAGATA TRINIDAD	1942		Ligustro variegado (Ligustrum lucidum for. aureo-variegatum)	25	4	--Balanceo-----	
5	FRAGATA TRINIDAD	1955	LA	Crespón (Árbol de Júpiter) (Lagerstroemia indica)	20	4	Limpieza-----	
6	FRAGATA TRINIDAD	1971		Pindó (Syagrus romanzoffiana)	50	7	Limpieza-----	
7	FRAGATA TRINIDAD	1995		Pindó (Syagrus romanzoffiana)	50	7	Limpieza-----	
8	FRAGATA TRINIDAD	1996		Tilo (Tilia viridis subsp. x moltkei)	35	7	Limpieza-Aclareo-----Eliminación de Interferencia-	
9								
10								
11								
12								
13								

PRESTACIONES

- **EXTR.** EXTRACCIÓN DE EJEMPLARES SECOS - NO APTOS - C/RIE
- **L.** LIMPIEZA DE RAMAS SECAS - DESCORTEZADAS - ETC
- **EI.** INTERFERENCIAS SOBRE PROPIEDAD - LUMINARIAS - SEM
- **BC.** BALANCEO DE COPA - PODA PARA LOGRAR SU EQUILIBRIO
- **RD.** REDUCCIÓN DE COPA - PODA PARA REDUCIR RIESGOS

- **E.** ESTRUCTURA - PODA DE FORMACIÓN EN EJEMPLARES JÓVENES
- **A.** ACLAREO - PODA PARA REDUCIR LA DENSIDAD O PESO
- **RF.** REFALDADO - PODA DE RAMAS INFERIORES
- **RT.** RESTAURACIÓN - PODA SELECTIVA PARA RECUPERACIÓN

Firma: 

Planilla de Poda por Corredores

ANTES

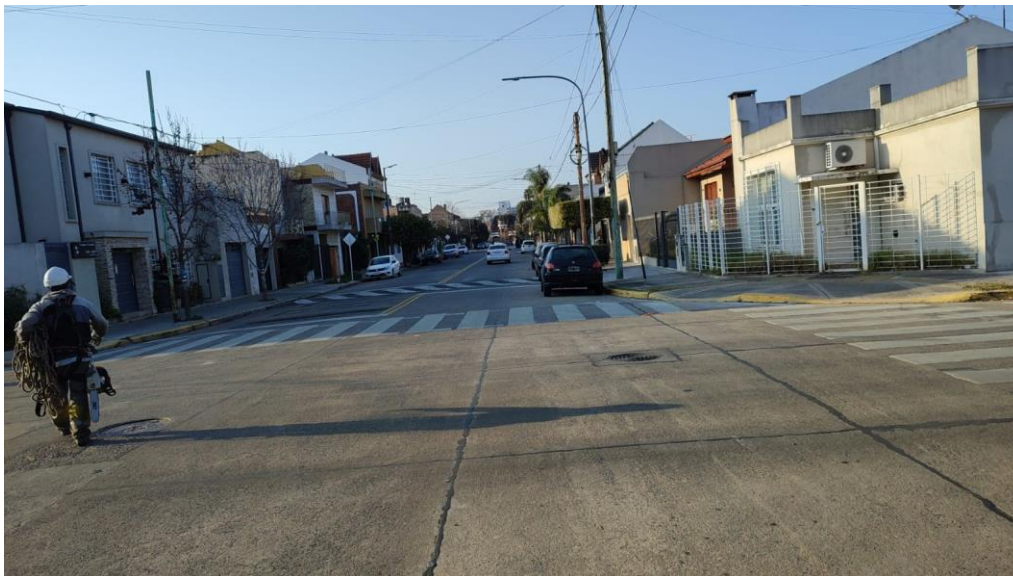

DESPUÉS



La poda de corredores se lleva a cabo por los siguientes motivos:

- **Seguridad:** para evitar la posible fractura y caída de ramas de gran porte.
- **Situación:** para evitar conflictos con la edificación, el tránsito, las señales, las luminarias, las cámaras de seguridad, etc.
- **Regulación:** consiste en formar la copa, equilibrar, reformar la estructura de acuerdo al entorno urbanístico, y fundamentalmente eliminar ramas secas, dañadas o enfermas.

Todas las intervenciones fueron realizadas en cumplimiento con la Ley N° 3.263 de “Arbolado Público Urbano” y las normativas establecidas en el Plan Maestro de Arbolado Público Lineal del Gobierno de la Ciudad de Buenos Aires.

Planilla de Poda por Corredores

N°	Calle	Chapa	Ref.	Especie (Nombre científico)	D.A.P (cm)	Altura (m)	Intervención - Tipo de poda	Observaciones
1	FRAGATA TRINIDAD	2011		Ligustro (Ligustrum lucidum)	20	4	Limpieza-Aclareo--Refaldado----	
2	FRAGATA TRINIDAD	2031		Ligustro (Ligustrum lucidum)	25	6	Limpieza-Aclareo-----Eliminación de Interferencia-	
3	FRAGATA TRINIDAD	2031	LA	Ligustro variegado (Ligustrum lucidum for. aureo-variegatum)	25	4	Limpieza-Aclareo-----Eliminación de Interferencia-	
4	FRAGATA TRINIDAD	2052		Pindó (Syagrus romanzoffiana)	35	7	Limpieza-----Eliminación de Interferencia-	
5	FRAGATA TRINIDAD	2053		Ligustrum (Ligustrum sp.)	25	3	Limpieza-----	
6	FRAGATA TRINIDAD	2084		Pindó (Syagrus romanzoffiana)	30	5	Limpieza-----	
7	FRAGATA TRINIDAD	2084	LD	Fresno americano (Fraxinus pennsylvanica)	45	7	Limpieza--Balanceo----Eliminación de Interferencia-	
8								
9								
10								
11								
12								
13								

PRESTACIONES

- **EXTR.** EXTRACCIÓN DE EJEMPLARES SECOS - NO APTOS - C/RIE
- **L.** LIMPIEZA DE RAMAS SECAS - DESCORTEZADAS - ETC
- **EI.** INTERFERENCIAS SOBRE PROPIEDAD - LUMINARIAS - SEM
- **BC.** BALANCEO DE COPA - PODA PARA LOGRAR SU EQUILIBRIO
- **RD.** REDUCCIÓN DE COPA - PODA PARA REDUCIR RIESGOS

- **E.** ESTRUCTURA - PODA DE FORMACIÓN EN EJEMPLARES JÓVENES
- **A.** ACLAREO - PODA PARA REDUCIR LA DENSIDAD O PESO
- **RF.** REFALDADO - PODA DE RAMAS INFERIORES
- **RT.** RESTAURACIÓN - PODA SELECTIVA PARA RECUPERACIÓN

Firma: _____



Planilla de Poda por Corredores

ANTES



DESPUÉS



La poda de corredores se lleva a cabo por los siguientes motivos:

- **Seguridad:** para evitar la posible fractura y caída de ramas de gran porte.
- **Situación:** para evitar conflictos con la edificación, el tránsito, las señales, las luminarias, las cámaras de seguridad, etc.
- **Regulación:** consiste en formar la copa, equilibrar, reformar la estructura de acuerdo al entorno urbanístico, y fundamentalmente eliminar ramas secas, dañadas o enfermas.

Todas las intervenciones fueron realizadas en cumplimiento con la Ley N° 3.263 de “Arbolado Público Urbano” y las normativas establecidas en el Plan Maestro de Arbolado Público Lineal del Gobierno de la Ciudad de Buenos Aires.

Planilla de Poda por Corredores

Inspector: Martin Gutierrez

D.N.I.: 33442864

N°	Calle	Chapa	Ref.	Especie (Nombre científico)	D.A.P (cm)	Altura (m)	Intervención - Tipo de poda	Observaciones
1	FRAGATA HERCULES	1509	LD	Limpiatubos (Callistemon speciosus)	30	1	Limpieza-----	
2	FRAGATA HERCULES	1510	E	Ciruelo de jardín (Prunus cerasifera)	1	2	Limpieza-----	
3	FRAGATA HERCULES	1510	LD	Crespón (Árbol de Júpiter) (Lagerstroemia indica)	8	5	Limpieza-----Eliminación de Interferencia-	
4	FRAGATA HERCULES	1524	E	Jacarandá (Jacarandá mimosifolia)	60	9	Limpieza-----	
5	FRAGATA HERCULES	1528	E	Acacia de constantinopla (Albizia julibrissin)	25	6	Limpieza-----	
6	FRAGATA HERCULES	1528	LD	Acacia de constantinopla (Albizia julibrissin)	18	6	Limpieza-----	
7	FRAGATA HERCULES	1531	E	Pindó (Syagrus romanzoffiana)	35	8	Limpieza-----Eliminación de Interferencia-	
8	FRAGATA HERCULES	1531	LA	Pindó (Syagrus romanzoffiana)	40	8	Limpieza-----Eliminación de Interferencia-	
9	FRAGATA HERCULES	1534	E	Ligustro (Ligustrum lucidum)	14	3	Limpieza--Balanceo----Eliminación de Interferencia-	
10	FRAGATA HERCULES	1534	LD	Ligustro variegado (Ligustrum lucidum for. aureo-variegatum)	25	4	Limpieza--Balanceo----Eliminación de Interferencia-	
11	FRAGATA HERCULES	1537	E	Ligustro variegado (Ligustrum lucidum for. aureo-variegatum)	20	4	Limpieza-----	
12	FRAGATA HERCULES	1537	LA	Ligustro variegado (Ligustrum lucidum for. aureo-variegatum)	28	7	Limpieza-----	
13	FRAGATA HERCULES	1557	E	Ligustro variegado (Ligustrum lucidum for. aureo-variegatum)	35	5	Limpieza-Aclareo-----	

PRESTACIONES

- EXTR. EXTRACCIÓN DE EJEMPLARES SECOS - NO APTOS - C/RIE
- L. LIMPIEZA DE RAMAS SECAS - DESCORTEZADAS - ETC
- EI. INTERFERENCIAS SOBRE PROPIEDAD - LUMINARIAS - SEM
- BC. BALANCEO DE COPA - PODA PARA LOGRAR SU EQUILIBRIO
- RD. REDUCCIÓN DE COPA - PODA PARA REDUCIR RIESGOS

- E. ESTRUCTURA - PODA DE FORMACIÓN EN EJEMPLARES JÓVENES
- A. ACLAREO - PODA PARA REDUCIR LA DENSIDAD O PESO
- RF. REFALDADO - PODA DE RAMAS INFERIORES
- RT. RESTAURACIÓN - PODA SELECTIVA PARA RECUPERACIÓN

Firma: 

Planilla de Poda por Corredores

Inspector: Martin Gutierrez

D.N.I.: 33442864

N°	Calle	Chapa	Ref.	Especie (Nombre científico)	D.A.P (cm)	Altura (m)	Intervención - Tipo de poda	Observaciones
14	FRAGATA HERCULES	1562	E	Crespón (Árbol de Júpiter) (Lagerstroemia indica)	10	5	Limpieza--Balanceo-----	
15	FRAGATA HERCULES	1570	E	Ligustro (Ligustrum lucidum)	30	5	Limpieza-Aclareo-----	
16	FRAGATA HERCULES	1571	E	Pindó (Syagrus romanzoffiana)	30	10	Limpieza-----Eliminación de Interferencia-	
17	FRAGATA HERCULES	1580	E	Ligustro variegado (Ligustrum lucidum for. aureo-variegatum)	20	4	Limpieza-----	
18	FRAGATA HERCULES	1584	E	Fresno americano (Fraxinus pennsylvanica)	48	8	Limpieza-----Eliminación de Interferencia-	
19	FRAGATA HERCULES	1586	E	Fresno americano (Fraxinus pennsylvanica)	40	8	Limpieza-----Eliminación de Interferencia-	
20	FRAGATA HERCULES	1590	E	Ficus (Ficus benjamina)	40	7	Limpieza-Aclareo-Balanceo---- Eliminación de Interferencia-	
21	FRAGATA HERCULES	1594	E	Ligustro variegado (Ligustrum lucidum for. aureo-variegatum)	25	5	Limpieza--Balanceo-----	
22								
23								
24								
25								
26								

PRESTACIONES

- **EXTR.** EXTRACCIÓN DE EJEMPLARES SECOS - NO APTOS - C/RIE
- **L.** LIMPIEZA DE RAMAS SECAS - DESCORTEZADAS - ETC
- **EI.** INTERFERENCIAS SOBRE PROPIEDAD - LUMINARIAS - SEM
- **BC.** BALANCEO DE COPA - PODA PARA LOGRAR SU EQUILIBRIO
- **RD.** REDUCCIÓN DE COPA - PODA PARA REDUCIR RIESGOS

- **E.** ESTRUCTURA - PODA DE FORMACIÓN EN EJEMPLARES JÓVENES
- **A.** ACLAREO - PODA PARA REDUCIR LA DENSIDAD O PESO
- **RF.** REFALDADO - PODA DE RAMAS INFERIORES
- **RT.** RESTAURACIÓN - PODA SELECTIVA PARA RECUPERACIÓN

Firma: 

Planilla de Poda por Corredores

ANTES



DESPUÉS



La poda de corredores se lleva a cabo por los siguientes motivos:

- **Seguridad:** para evitar la posible fractura y caída de ramas de gran porte.
- **Situación:** para evitar conflictos con la edificación, el tránsito, las señales, las luminarias, las cámaras de seguridad, etc.
- **Regulación:** consiste en formar la copa, equilibrar, reformar la estructura de acuerdo al entorno urbanístico, y fundamentalmente eliminar ramas secas, dañadas o enfermas.

Todas las intervenciones fueron realizadas en cumplimiento con la Ley N° 3.263 de “Arbolado Público Urbano” y las normativas establecidas en el Plan Maestro de Arbolado Público Lineal del Gobierno de la Ciudad de Buenos Aires.

Planilla de Poda por Corredores

Inspector: Martin Gutierrez

D.N.I.: 33442864

N°	Calle	Chapa	Ref.	Especie (Nombre científico)	D.A.P (cm)	Altura (m)	Intervención - Tipo de poda	Observaciones
1	FRAGATA HERCULES	1612	LA	Ciruelo de jardín (Prunus cerasifera)	10	5	Limpieza---Refaldado----	
2	FRAGATA HERCULES	1612	LD1	Pindó (Syagrus romanzoffiana)	30	8	Limpieza-----	
3	FRAGATA HERCULES	1612	LD2	Pindó (Syagrus romanzoffiana)	35	9	Limpieza-----	
4	FRAGATA HERCULES	1612	LD3	Pindó (Syagrus romanzoffiana)	42	8	Limpieza-----Eliminación de Interferencia-	
5	FRAGATA HERCULES	1612	Fte.	Ficus (Ficus benjamina)	45	6	Limpieza-Aclareo-----Eliminación de Interferencia-	
6	FRAGATA HERCULES	1620	Fte. LA	Jacarandá (Jacarandá mimosifolia)	22	7	Limpieza--Balanceo----Eliminación de Interferencia-	
7	FRAGATA HERCULES	1640	LA2	Fresno americano (Fraxinus pennsylvanica)	33	8	Limpieza-----Eliminación de Interferencia-	
8	FRAGATA HERCULES	1640	LA1	Ligustro (Ligustrum lucidum)	22	6	Limpieza-----	
9	FRAGATA HERCULES	1640	E	Ligustro (Ligustrum lucidum)	40	7	Limpieza-----	
10	FRAGATA HERCULES	1660	E	Ligustro (Ligustrum lucidum)	28	4	Limpieza-----	
11								
12								
13								

PRESTACIONES

- EXTR. EXTRACCIÓN DE EJEMPLARES SECOS - NO APTOS - C/RIE
- L. LIMPIEZA DE RAMAS SECAS - DESCORTEZADAS - ETC
- EI. INTERFERENCIAS SOBRE PROPIEDAD - LUMINARIAS - SEM
- BC. BALANCEO DE COPA - PODA PARA LOGRAR SU EQUILIBRIO
- RD. REDUCCIÓN DE COPA - PODA PARA REDUCIR RIESGOS

- E. ESTRUCTURA - PODA DE FORMACIÓN EN EJEMPLARES JÓVENES
- A. ACLAREO - PODA PARA REDUCIR LA DENSIDAD O PESO
- RF. REFALDADO - PODA DE RAMAS INFERIORES
- RT. RESTAURACIÓN - PODA SELECTIVA PARA RECUPERACIÓN

Firma: _____



Planilla de Poda por Corredores

ANTES



DESPUÉS



La poda de corredores se lleva a cabo por los siguientes motivos:

- **Seguridad:** para evitar la posible fractura y caída de ramas de gran porte.
- **Situación:** para evitar conflictos con la edificación, el tránsito, las señales, las luminarias, las cámaras de seguridad, etc.
- **Regulación:** consiste en formar la copa, equilibrar, reformar la estructura de acuerdo al entorno urbanístico, y fundamentalmente eliminar ramas secas, dañadas o enfermas.

Todas las intervenciones fueron realizadas en cumplimiento con la Ley N° 3.263 de “Arbolado Público Urbano” y las normativas establecidas en el Plan Maestro de Arbolado Público Lineal del Gobierno de la Ciudad de Buenos Aires.

Planilla de Poda por Corredores

N°	Calle	Chapa	Ref.	Especie (Nombre científico)	D.A.P (cm)	Altura (m)	Intervención - Tipo de poda	Observaciones
1	EL RASTREADOR	323	LD	Crespón (Árbol de Júpiter) (Lagerstroemia indica)	5	4	Limpieza---Refaldado----	
2	EL RASTREADOR	323	e	Crespón (Árbol de Júpiter) (Lagerstroemia indica)	15	17	Limpieza--Balanceo-----	
3	EL RASTREADOR	323	LA	Crespón (Árbol de Júpiter) (Lagerstroemia indica)	5	4	Limpieza-----	
4	EL RASTREADOR	324		Jacarandá (Jacarandá mimosifolia)	25	9	Limpieza-----	
5	EL RASTREADOR	335		Crespón (Árbol de Júpiter) (Lagerstroemia indica)	5	4	Limpieza----Estructura---	
6	EL RASTREADOR	347		Crespón (Árbol de Júpiter) (Lagerstroemia indica)	5	3	Limpieza-----	
7	EL RASTREADOR	348		Ficus (Ficus benjamina)	15	4	Limpieza-----	
8	EL RASTREADOR	383		Crespón (Árbol de Júpiter) (Lagerstroemia indica)	10	4	Limpieza---Refaldado----	
9	EL RASTREADOR	384		Plátano (Platanus x acerifolia)	40	7	Limpieza--Balanceo-Refaldado--- Eliminación de Interferencia-	
10	EL RASTREADOR	395		Fresno americano (Fraxinus pennsylvanica)	20	8	Limpieza---Refaldado---Eliminación de Interferencia-	
11	EL RASTREADOR	396		Crespón (Árbol de Júpiter) (Lagerstroemia indica)	20	7	Limpieza--Balanceo----Eliminación de Interferencia-	
12								
13								

PRESTACIONES

- **EXTR.** EXTRACCIÓN DE EJEMPLARES SECOS - NO APTOS - C/RIE
- **L.** LIMPIEZA DE RAMAS SECAS - DESCORTEZADAS - ETC
- **EI.** INTERFERENCIAS SOBRE PROPIEDAD - LUMINARIAS - SEM
- **BC.** BALANCEO DE COPA - PODA PARA LOGRAR SU EQUILIBRIO
- **RD.** REDUCCIÓN DE COPA - PODA PARA REDUCIR RIESGOS

- **E.** ESTRUCTURA - PODA DE FORMACIÓN EN EJEMPLARES JÓVENES
- **A.** ACLAREO - PODA PARA REDUCIR LA DENSIDAD O PESO
- **RF.** REFALDADO - PODA DE RAMAS INFERIORES
- **RT.** RESTAURACIÓN - PODA SELECTIVA PARA RECUPERACIÓN

 Firma: 

Planilla de Poda por Corredores

ANTES

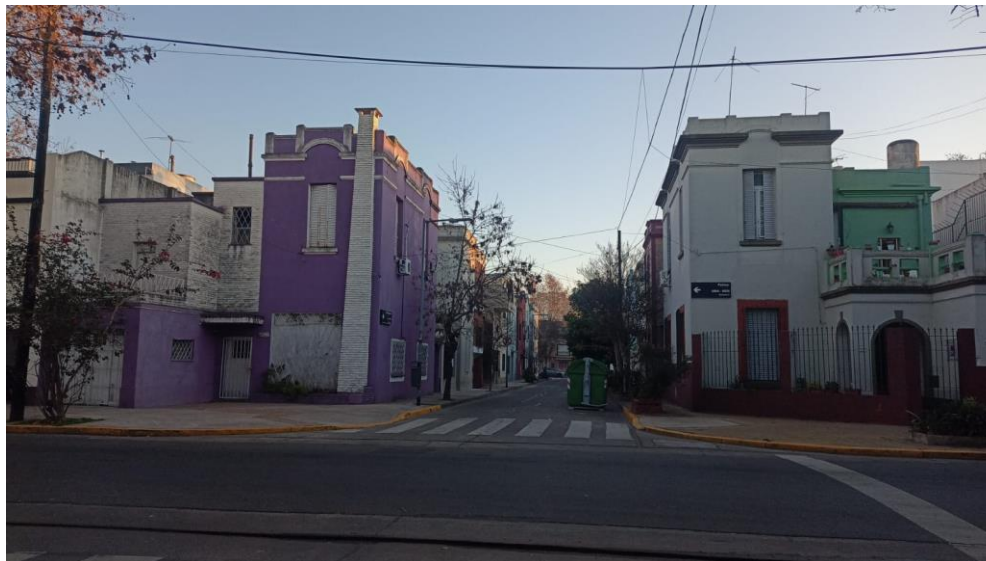

DESPUÉS

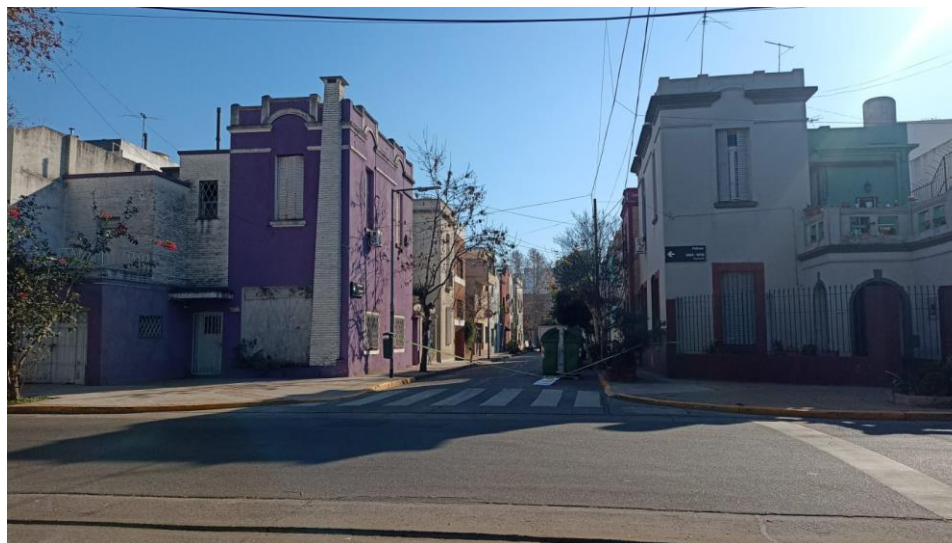

La poda de corredores se lleva a cabo por los siguientes motivos:

- **Seguridad:** para evitar la posible fractura y caída de ramas de gran porte.
- **Situación:** para evitar conflictos con la edificación, el tránsito, las señales, las luminarias, las cámaras de seguridad, etc.
- **Regulación:** consiste en formar la copa, equilibrar, reformar la estructura de acuerdo al entorno urbanístico, y fundamentalmente eliminar ramas secas, dañadas o enfermas.

Todas las intervenciones fueron realizadas en cumplimiento con la Ley N° 3.263 de “Arbolado Público Urbano” y las normativas establecidas en el Plan Maestro de Arbolado Público Lineal del Gobierno de la Ciudad de Buenos Aires.

Planilla de Poda por Corredores

N°	Calle	Chapa	Ref.	Especie (Nombre científico)	D.A.P (cm)	Altura (m)	Intervención - Tipo de poda	Observaciones
1	EL RASTREADOR	404	LD1	Tilo (Tilia viridis subsp. x moltkei)	30	9	Limpieza---Refaldado----	
2	EL RASTREADOR	404	LD	Tilo (Tilia viridis subsp. x moltkei)	25	10	Limpieza--Balanceo----Eliminación de Interferencia-	
3	EL RASTREADOR	404	e	Tilo (Tilia viridis subsp. x moltkei)	25	10	Limpieza--Balanceo----Eliminación de Interferencia-	
4	EL RASTREADOR	415		Citricos (Citrus sp.)	20	4	Limpieza---Refaldado----	
5	EL RASTREADOR	416		Ciruelo de jardín (Prunus cerasifera)	15	4	Limpieza---Refaldado---Eliminación de Interferencia-	
6	EL RASTREADOR	425		Tilo (Tilia viridis subsp. x moltkei)	30	6	Limpieza-----Eliminación de Interferencia-	
7	EL RASTREADOR	436	LA	Ligustro (Ligustrum lucidum)	20	4	Limpieza-----	
8	EL RASTREADOR	456		Ligustro (Ligustrum lucidum)	20	6	Limpieza--Balanceo----Eliminación de Interferencia-	
9	EL RASTREADOR	466		Citricos (Citrus sp.)	10	4	Limpieza--Balanceo-----	
10	EL RASTREADOR	495		Dracaena (Dracaena sp.)	20	3	Limpieza----Estructura---	
11								
12								
13								

PRESTACIONES

- **EXTR.** EXTRACCIÓN DE EJEMPLARES SECOS - NO APTOS - C/RIE
- **L.** LIMPIEZA DE RAMAS SECAS - DESCORTEZADAS - ETC
- **EI.** INTERFERENCIAS SOBRE PROPIEDAD - LUMINARIAS - SEM
- **BC.** BALANCEO DE COPA - PODA PARA LOGRAR SU EQUILIBRIO
- **RD.** REDUCCIÓN DE COPA - PODA PARA REDUCIR RIESGOS

- **E.** ESTRUCTURA - PODA DE FORMACIÓN EN EJEMPLARES JÓVENES
- **A.** ACLAREO - PODA PARA REDUCIR LA DENSIDAD O PESO
- **RF.** REFALDADO - PODA DE RAMAS INFERIORES
- **RT.** RESTAURACIÓN - PODA SELECTIVA PARA RECUPERACIÓN

 Firma: 

Planilla de Poda por Corredores

ANTES



DESPUÉS



La poda de corredores se lleva a cabo por los siguientes motivos:

- **Seguridad:** para evitar la posible fractura y caída de ramas de gran porte.
- **Situación:** para evitar conflictos con la edificación, el tránsito, las señales, las luminarias, las cámaras de seguridad, etc.
- **Regulación:** consiste en formar la copa, equilibrar, reformar la estructura de acuerdo al entorno urbanístico, y fundamentalmente eliminar ramas secas, dañadas o enfermas.

Todas las intervenciones fueron realizadas en cumplimiento con la Ley N° 3.263 de “Arbolado Público Urbano” y las normativas establecidas en el Plan Maestro de Arbolado Público Lineal del Gobierno de la Ciudad de Buenos Aires.

Planilla de Poda por Corredores

N°	Calle	Chapa	Ref.	Especie (Nombre científico)	D.A.P (cm)	Altura (m)	Intervención - Tipo de poda	Observaciones
1	EL RASTREADOR	517	Fte LD	Sófora japónica (Styphnolobium japonicum)	35	8	Limpieza--Balanceo----Eliminación de Interferencia-	
2	EL RASTREADOR	521		Fresno americano (Fraxinus pennsylvanica)	25	8	Limpieza--Balanceo----Eliminación de Interferencia-	
3	EL RASTREADOR	535		Tilo (Tilia viridis subsp. x moltkei)	30	8	Limpieza--Balanceo-----	
4	EL RASTREADOR	535	Fte	Álamo plateado (Populus alba)	40	9	Limpieza--Balanceo-----	
5	EL RASTREADOR	535	FteLA	Fresno americano (Fraxinus pennsylvanica)	30	8	Limpieza--Balanceo-----	
6	EL RASTREADOR	565	FteLD	VACIA			Limpieza-----	
7	EL RASTREADOR	565		Fresno americano (Fraxinus pennsylvanica)	35	8	Limpieza--Balanceo----Eliminación de Interferencia-	
8	EL RASTREADOR	573	Fte	Álamo plateado (Populus alba)	20	7	Limpieza--Balanceo----Eliminación de Interferencia-	
9	EL RASTREADOR	581	Fte	Fresno americano (Fraxinus pennsylvanica)	25	8	Limpieza--Balanceo-----	
10	EL RASTREADOR	583		Tilo (Tilia viridis subsp. x moltkei)	25	3	Limpieza-----	
11	EL RASTREADOR	583	Fte	Fresno americano (Fraxinus pennsylvanica)	45	15	Limpieza--Balanceo-----	
12	EL RASTREADOR	583	LA	Pindó (Syagrus romanzoffiana)	5	4	Limpieza-----	
13	EL RASTREADOR	583	FteLA	Arce negundo (Acer negundo)	40	8	Limpieza--Balanceo-----	

PRESTACIONES

- **EXTR.** EXTRACCIÓN DE EJEMPLARES SECOS - NO APTOS - C/RIE
- **L.** LIMPIEZA DE RAMAS SECAS - DESCORTEZADAS - ETC
- **EI.** INTERFERENCIAS SOBRE PROPIEDAD - LUMINARIAS - SEM
- **BC.** BALANCEO DE COPA - PODA PARA LOGRAR SU EQUILIBRIO
- **RD.** REDUCCIÓN DE COPA - PODA PARA REDUCIR RIESGOS

- **E.** ESTRUCTURA - PODA DE FORMACIÓN EN EJEMPLARES JÓVENES
- **A.** ACLAREO - PODA PARA REDUCIR LA DENSIDAD O PESO
- **RF.** REFALDADO - PODA DE RAMAS INFERIORES
- **RT.** RESTAURACIÓN - PODA SELECTIVA PARA RECUPERACIÓN

Firma:



Planilla de Poda por Corredores

ANTES



DESPUÉS



La poda de corredores se lleva a cabo por los siguientes motivos:

- **Seguridad:** para evitar la posible fractura y caída de ramas de gran porte.
- **Situación:** para evitar conflictos con la edificación, el tránsito, las señales, las luminarias, las cámaras de seguridad, etc.
- **Regulación:** consiste en formar la copa, equilibrar, reformar la estructura de acuerdo al entorno urbanístico, y fundamentalmente eliminar ramas secas, dañadas o enfermas.

Todas las intervenciones fueron realizadas en cumplimiento con la Ley N° 3.263 de “Arbolado Público Urbano” y las normativas establecidas en el Plan Maestro de Arbolado Público Lineal del Gobierno de la Ciudad de Buenos Aires.

Planilla de Poda por Corredores

Inspector: Antonio Paolucci / Ivan Szachlaj

D.N.I.: 29248692 / 35945874

N°	Calle	Chapa	Ref.	Especie (Nombre científico)	D.A.P (cm)	Altura (m)	Intervención - Tipo de poda	Observaciones
1	EL RASTREADOR	621	LD	Plátano (Platanus x acerifolia)	55	18	Limpieza--Balanceo---Reducción de copa--	
2	EL RASTREADOR	621	LD1	Plátano (Platanus x acerifolia)	55	18	Limpieza--Balanceo---Reducción de copa--	
3	EL RASTREADOR	624	LD	Plátano (Platanus x acerifolia)	60	18	Limpieza--Balanceo---Reducción de copa-Eliminación de Interferencia-	
4	EL RASTREADOR	624	LD1	Plátano (Platanus x acerifolia)	35	18	Limpieza--Balanceo---Reducción de copa--	
5	EL RASTREADOR	635	a	Ciprés (Cupressus sp.)	20	6	Limpieza--Balanceo----Eliminación de Interferencia-	
6	EL RASTREADOR	657		Tilo (Tilia viridis subsp. x moltkei)	30	5	Limpieza-----	
7	EL RASTREADOR	690	a	Plátano (Platanus x acerifolia)	55	16	Limpieza--Balanceo-Refaldado--Reducción de copa-Eliminación de Interferencia-	
8	EL RASTREADOR	690	b	Ligustro (Ligustrum lucidum)	25	4	Limpieza--Balanceo-----	
9								
10								
11								
12								
13								

PRESTACIONES

- EXTR. EXTRACCIÓN DE EJEMPLARES SECOS - NO APTOS - C/RIE
- L. LIMPIEZA DE RAMAS SECAS - DESCORTEZADAS - ETC
- EI. INTERFERENCIAS SOBRE PROPIEDAD - LUMINARIAS - SEM
- BC. BALANCEO DE COPA - PODA PARA LOGRAR SU EQUILIBRIO
- RD. REDUCCIÓN DE COPA - PODA PARA REDUCIR RIESGOS

- E. ESTRUCTURA - PODA DE FORMACIÓN EN EJEMPLARES JÓVENES
- A. ACLAREO - PODA PARA REDUCIR LA DENSIDAD O PESO
- RF. REFALDADO - PODA DE RAMAS INFERIORES
- RT. RESTAURACIÓN - PODA SELECTIVA PARA RECUPERACIÓN

Firma:



Planilla de Poda por Corredores

ANTES

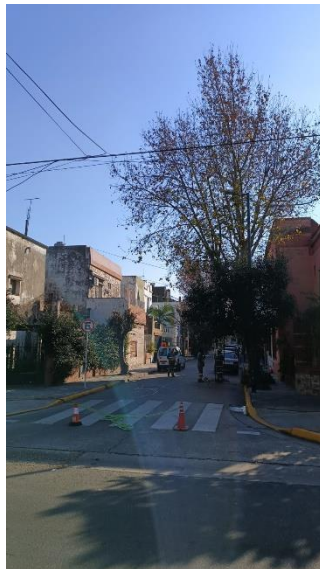

DESPUÉS

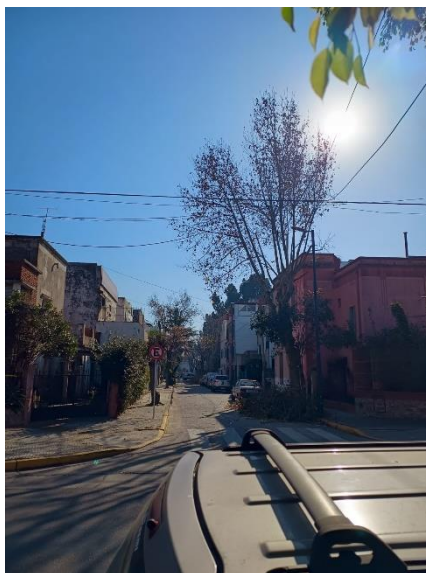

La poda de corredores se lleva a cabo por los siguientes motivos:

- **Seguridad:** para evitar la posible fractura y caída de ramas de gran porte.
- **Situación:** para evitar conflictos con la edificación, el tránsito, las señales, las luminarias, las cámaras de seguridad, etc.
- **Regulación:** consiste en formar la copa, equilibrar, reformar la estructura de acuerdo al entorno urbanístico, y fundamentalmente eliminar ramas secas, dañadas o enfermas.

Todas las intervenciones fueron realizadas en cumplimiento con la Ley N° 3.263 de “Arbolado Público Urbano” y las normativas establecidas en el Plan Maestro de Arbolado Público Lineal del Gobierno de la Ciudad de Buenos Aires.