

Planilla de Poda por Corredores

N°	Calle	Chapa	Ref.	Especie (Nombre científico)	D.A.P (cm)	Altura (m)	Intervención - Tipo de poda	Observaciones
1	AMEGHINO	2140		FRESNO	40	10	limpieza+balanceo	
2	AMEGHINO	2146	F	CRESPON	25	4	limpieza+ estructura	
3	AMEGHINO	2146	F/A1	TILO	10	5	limpieza+ estructura	
4	AMEGHINO	2150		FRESNO	36	7	limpieza+balanceo	
5	AMEGHINO	2156	F	TILO	10	4	limpieza+ estructura	
6	AMEGHINO	2158		TILO	10	5	limpieza+refaldado	
7	AMEGHINO	2164		LIQUIDAMBAR	30	8	LIMPIEZA+ ACLAREO	
8	AMEGHINO	2165		ACER.	30	8	limpieza+balanceo	
9	AMEGHINO	2165	LA	ACER	40	8	limpieza+aclareo	
10	AMEGHINO	2179		CRESPON	32	6	limpieza+refaldado	
11	AMEGHINO	2183		FICUS	30	6	limpieza+refaldado	
12	AMEGHINO	2192	F	LIGUSTRO	30	5	limpieza+refaldado	
13	AMEGHINO	2194	F	LIGUSTRO	25	5	limpieza+refaldado	
14	AMEGHINO	2194	F/A	LIGUSTRO	26	6	limpieza+refaldado	
15	AMEGHINO	2194		MORA	35	7	limpieza+refaldado	
16								
17								

PRESTACIONES

- **EXTR.** EXTRACCIÓN DE EJEMPLARES SECOS - NO APTOS - C/RIE
- **L.** LIMPIEZA DE RAMAS SECAS - DESCORTEZADAS - ETC
- **EI.** INTERFERENCIAS SOBRE PROPIEDAD - LUMINARIAS - SEM
- **BC.** BALANCEO DE COPA - PODA PARA LOGRAR SU EQUILIBRIO
- **RD.** REDUCCIÓN DE COPA - PODA PARA REDUCIR RIESGOS

- **E.** ESTRUCTURA - PODA DE FORMACIÓN EN EJEMPLARES JÓVENES
- **A.** ACLAREO - PODA PARA REDUCIR LA DENSIDAD O PESO
- **RF.** REFALDADO - PODA DE RAMAS INFERIORES
- **RT.** RESTAURACIÓN - PODA SELECTIVA PARA RECUPERACIÓN

Firma:



ANTES



DESPUÉS



La poda de corredores se lleva a cabo por los siguientes motivos:

- **Seguridad:** para evitar la posible fractura y caída de ramas de gran porte.
- **Situación:** para evitar conflictos con la edificación, el tránsito, las señales, las luminarias, las cámaras de seguridad, etc.
- **Regulación:** consiste en formar la copa, equilibrar, reformar la estructura de acuerdo al entorno urbanístico, y fundamentalmente eliminar ramas secas, dañadas o enfermas.

Todas las intervenciones fueron realizadas en cumplimiento con la Ley N° 3.263 de “Arbolado Público Urbano” y las normativas establecidas en el Plan Maestro de Arbolado Público Lineal del Gobierno de la Ciudad de Buenos Aires.

Planilla de Poda por Corredores

N°	Calle	Chapa	Ref.	Especie (Nombre científico)	D.A.P (cm)	Altura (m)	Intervención - Tipo de poda	Observaciones
1	AV. DERQUI	3720		FRESNO	50	9	eliminacion de interferencia de propiedad+balanceo	
2	AV. DERQUI	3731	LD4	ACER	30	7	eliminacion de interferencia de luminaria y propiedad+refaldado	
3	AV. DERQUI	3731	LD3	PARAISO	80	12	eliminacion de interferencia de propiedad+refaldado	
4	AV. DERQUI	3731	LD2	FRESNO	35	10	eliminacion de interferencia de propiedad+balanceo	
5	AV. DERQUI	3731	LD1	MORA	20	3	refaldado	
6	AV. DERQUI	3735		LIGUSTRO	30	5	refaldado	
7	AV. DERQUI	3738		FICUS	80	14	eliminacion de interferencia de luminaria y propiedad+refaldado	
8	AV. DERQUI	3741		FRESNO	55	10	balanceo+refaldado	
9	AV. DERQUI	3747		FRESNO	65	13	eliminacion de interferencia de propiedad+balanceo +refaldado	
10	AV. DERQUI	3750		FRESNO	25	6	balanceo	
11	AV. DERQUI	3751		LIGUSTRO	20	4	refaldado	
12	AV. DERQUI	3754		FRESNO	35	10	balanceo	

PRESTACIONES

- EXTR. EXTRACCIÓN DE EJEMPLARES SECOS - NO APTOS - C/RIE
- L. LIMPIEZA DE RAMAS SECAS - DESCORTEZADAS - ETC
- EI. INTERFERENCIAS SOBRE PROPIEDAD - LUMINARIAS - SEM
- BC. BALANCEO DE COPA - PODA PARA LOGRAR SU EQUILIBRIO
- RD. REDUCCIÓN DE COPA - PODA PARA REDUCIR RIESGOS

- E. ESTRUCTURA - PODA DE FORMACIÓN EN EJEMPLARES JÓVENES
- A. ACLAREO - PODA PARA REDUCIR LA DENSIDAD O PESO
- RF. REFALDADO - PODA DE RAMAS INFERIORES
- RT. RESTAURACIÓN - PODA SELECTIVA PARA RECUPERACIÓN



Firma: _____

Planilla de Poda por Corredores

Empresa: VERDE INTEGRAL/URBASER

Fecha: 20/11/2024

Inspector: Paola Sacilotto

D.N.I.: 37281193

N°	Calle	Chapa	Ref.	Especie (Nombre científico)	D.A.P (cm)	Altura (m)	Intervención - Tipo de poda	Observaciones
13	AV. DERQUI	3756		FRESNO	70	13	balanceo	
14	AV. DERQUI	3761		ZIZIPHUS	15	5	refaldado	
15	AV. DERQUI	3773		FRESNO	50	10	eliminacion de interferencia de propiedad+balanceo	
16	AV. DERQUI	3774		LIGUSTRO	40	6	eliminacion de interferencia de luminaria	
17	AV. DERQUI	3776		LIGUSTRO	40	6	refaldado	
18	AV. DERQUI	3783	LD	LIGUSTRO	40	8	limpieza+ramas secas	
19	AV. DERQUI	3783	LA	LIGUSTRO	30	5	refaldado	
20	AV. DERQUI	3790		CRESPON	30	6	refaldado	
21	AV. DERQUI	3798		FRESNO	50	12	eliminacion de interferencia de luminaria y propiedad+balanceo	
22								
23								
24								

PRESTACIONES

- **EXTR.** EXTRACCIÓN DE EJEMPLARES SECOS - NO APTOS - C/RIE
 - **L.** LIMPIEZA DE RAMAS SECAS - DESCORTEZADAS - ETC
 - **EI.** INTERFERENCIAS SOBRE PROPIEDAD - LUMINARIAS - SEM
 - **BC.** BALANCEO DE COPA - PODA PARA LOGRAR SU EQUILIBRIO
 - **RD.** REDUCCIÓN DE COPA - PODA PARA REDUCIR RIESGOS
- **E.** ESTRUCTURA - PODA DE FORMACIÓN EN EJEMPLARES JÓVENES
 - **A.** ACLAREO - PODA PARA REDUCIR LA DENSIDAD O PESO
 - **RF.** REFALDADO - PODA DE RAMAS INFERIORES
 - **RT.** RESTAURACIÓN - PODA SELECTIVA PARA RECUPERACIÓN



Firma: _____

ANTES



DESPUÉS



La poda de corredores se lleva a cabo por los siguientes motivos:

- **Seguridad:** para evitar la posible fractura y caída de ramas de gran porte.
- **Situación:** para evitar conflictos con la edificación, el tránsito, las señales, las luminarias, las cámaras de seguridad, etc.
- **Regulación:** consiste en formar la copa, equilibrar, reformar la estructura de acuerdo al entorno urbanístico, y fundamentalmente eliminar ramas secas, dañadas o enfermas.

Todas las intervenciones fueron realizadas en cumplimiento con la Ley N° 3.263 de “Arbolado Público Urbano” y las normativas establecidas en el Plan Maestro de Arbolado Público Lineal del Gobierno de la Ciudad de Buenos Aires.

Planilla de Poda por Corredores

N°	Calle	Chapa	Ref.	Especie (Nombre científico)	D.A.P (cm)	Altura (m)	Intervención - Tipo de poda	Observaciones
1	AV. DERQUI	3908		CRESPON	15	4	refaldado	
2	AV. DERQUI	3917		FRESNO	35	7	refaldado+eliminación de interferencia de propiedad+ramas secas	
3	AV. DERQUI	3919		FRESNO	30	8	refaldado	
4	AV. DERQUI	3923		FRESNO	80	11	refaldado+eliminación de interferencia de propiedad	
5	AV. DERQUI	3927		LIGUSTRO	20	4	limpieza	
6	AV. DERQUI	3935		FRESNO	70	12	balanceo+eliminación de interferencia de propiedad++refaldado	
7	AV. DERQUI	3935		FRESNO	35	10	refaldado+eliminación de interferencia de propiedad y luminaria +balanceo	
8	AV. DERQUI	3940		FRESNO	50	10	refaldado	
9	AV. DERQUI	3941		FICUS	60	6	eliminación de interferencia de propiedad+balanceo	
10	AV. DERQUI	3941	LA1	FRESNO	50	9	limpieza+refaldado+balanceo+ramas secas	
11	AV. DERQUI	3941	LA2	FICUS	50	6	refaldado+eliminación de interferencia de propiedad	
12	AV. DERQUI	3962		TILO	55	10	refaldado+balanceo	

PRESTACIONES

- **EXTR.** EXTRACCIÓN DE EJEMPLARES SECOS - NO APTOS - C/RIE
- **L.** LIMPIEZA DE RAMAS SECAS - DESCORTEZADAS - ETC
- **EI.** INTERFERENCIAS SOBRE PROPIEDAD - LUMINARIAS - SEM
- **BC.** BALANCEO DE COPA - PODA PARA LOGRAR SU EQUILIBRIO
- **RD.** REDUCCIÓN DE COPA - PODA PARA REDUCIR RIESGOS

- **E.** ESTRUCTURA - PODA DE FORMACIÓN EN EJEMPLARES JÓVENES
- **A.** ACLAREO - PODA PARA REDUCIR LA DENSIDAD O PESO
- **RF.** REFALDADO - PODA DE RAMAS INFERIORES
- **RT.** RESTAURACIÓN - PODA SELECTIVA PARA RECUPERACIÓN

Firma:



Planilla de Poda por Corredores

Empresa: VERDE INTEGRAL/URBASER

Fecha: 20/11/2024

Inspector: Paola Sacilotto

D.N.I.: 37281193

N°	Calle	Chapa	Ref.	Especie (Nombre científico)	D.A.P (cm)	Altura (m)	Intervención - Tipo de poda	Observaciones
13	AV. DERQUI	3968	LA	FRESNO	45	10	refaldado+eliminación de interferencia de propiedad	
14	AV. DERQUI	3968	LD	LIGUSTRO	30	7	eliminación de interferencia de luminaria	
15	AV. DERQUI	3971	LD	LIGUSTRO	35	5	limpieza+refaldado	
16	AV. DERQUI	3971	E	FRESNO	45	12	eliminación de interferencia de propiedad+refaldado	
17	AV. DERQUI	3976		TIPA	35	6	refaldado	
18	AV. DERQUI	3987		ALAMO	30	12	refaldado	
19	AV. DERQUI	3999	E	ALAMO	55	10	refaldado	
20	AV. DERQUI	3999	LA	ALAMO	55	10	refaldado+eliminación de interferencia de propiedad	
21								
22								
23								
24								

PRESTACIONES

- **EXTR.** EXTRACCIÓN DE EJEMPLARES SECOS - NO APTOS - C/RIE
 - **L.** LIMPIEZA DE RAMAS SECAS - DESCORTEZADAS - ETC
 - **EI.** INTERFERENCIAS SOBRE PROPIEDAD - LUMINARIAS - SEM
 - **BC.** BALANCEO DE COPA - PODA PARA LOGRAR SU EQUILIBRIO
 - **RD.** REDUCCIÓN DE COPA - PODA PARA REDUCIR RIESGOS
- **E.** ESTRUCTURA - PODA DE FORMACIÓN EN EJEMPLARES JÓVENES
 - **A.** ACLAREO - PODA PARA REDUCIR LA DENSIDAD O PESO
 - **RF.** REFALDADO - PODA DE RAMAS INFERIORES
 - **RT.** RESTAURACIÓN - PODA SELECTIVA PARA RECUPERACIÓN

Firma: _____

ANTES



DESPUÉS



La poda de corredores se lleva a cabo por los siguientes motivos:

- **Seguridad:** para evitar la posible fractura y caída de ramas de gran porte.
- **Situación:** para evitar conflictos con la edificación, el tránsito, las señales, las luminarias, las cámaras de seguridad, etc.
- **Regulación:** consiste en formar la copa, equilibrar, reformar la estructura de acuerdo al entorno urbanístico, y fundamentalmente eliminar ramas secas, dañadas o enfermas.

Todas las intervenciones fueron realizadas en cumplimiento con la Ley N° 3.263 de “Arbolado Público Urbano” y las normativas establecidas en el Plan Maestro de Arbolado Público Lineal del Gobierno de la Ciudad de Buenos Aires.

Planilla de Poda por Corredores

N°	Calle	Chapa	Ref.	Especie (Nombre científico)	D.A.P (cm)	Altura (m)	Intervención - Tipo de poda	Observaciones
1	AV. DERQUI	4017		LIQUIDAMBAR	35	6	refaldado+eliminación de interferencia de luminaria	
2	AV. DERQUI	4030		ERYTHRINA	45	6	limpieza+rama quebrada	
3	AV. DERQUI	4030	LD	ALAMO	90	17	refaldado+eliminación de interferencia de propiedad	
4	AV. DERQUI	4039		FICUS	30	10	refaldado+eliminación de interferencia de luminaria y propiedad	
5	AV. DERQUI	4046		ERYTHRINA	85	9	limpieza+ramas secas	
6	AV. DERQUI	4056		ALAMO	65	17	refaldado	
7	AV. DERQUI	4060	LA	FRESNO	35	9	eliminación de interferencia de propiedad+semaforo +refaldado	
8	AV. DERQUI	4060	LD	FRESNO	35	12	eliminación de interferencia de propiedad+balanceo +refaldado	
9	AV. DERQUI	4067		ALAMO	80	17	refaldado+balanceo	
10	AV. DERQUI	4077		FICUS	55	8	eliminación de interferencia de luminaria	
11								
12								

PRESTACIONES

- **EXTR.** EXTRACCIÓN DE EJEMPLARES SECOS - NO APTOS - C/RIE
- **L.** LIMPIEZA DE RAMAS SECAS - DESCORTEZADAS - ETC
- **EI.** INTERFERENCIAS SOBRE PROPIEDAD - LUMINARIAS - SEM
- **BC.** BALANCEO DE COPA - PODA PARA LOGRAR SU EQUILIBRIO
- **RD.** REDUCCIÓN DE COPA - PODA PARA REDUCIR RIESGOS

- **E.** ESTRUCTURA - PODA DE FORMACIÓN EN EJEMPLARES JÓVENES
- **A.** ACLAREO - PODA PARA REDUCIR LA DENSIDAD O PESO
- **RF.** REFALDADO - PODA DE RAMAS INFERIORES
- **RT.** RESTAURACIÓN - PODA SELECTIVA PARA RECUPERACIÓN

Firma:



ANTES



DESPUÉS



La poda de corredores se lleva a cabo por los siguientes motivos:

- **Seguridad:** para evitar la posible fractura y caída de ramas de gran porte.
- **Situación:** para evitar conflictos con la edificación, el tránsito, las señales, las luminarias, las cámaras de seguridad, etc.
- **Regulación:** consiste en formar la copa, equilibrar, reformar la estructura de acuerdo al entorno urbanístico, y fundamentalmente eliminar ramas secas, dañadas o enfermas.

Todas las intervenciones fueron realizadas en cumplimiento con la Ley N° 3.263 de “Arbolado Público Urbano” y las normativas establecidas en el Plan Maestro de Arbolado Público Lineal del Gobierno de la Ciudad de Buenos Aires.

Planilla de Poda por Corredores

N°	Calle	Chapa	Ref.	Especie (Nombre científico)	D.A.P (cm)	Altura (m)	Intervención - Tipo de poda	Observaciones
1	BARRIO KENNEDY (JUAN B JUSTO)	9100	4	FRESNO	30	7	refaldado	
2	BARRIO KENNEDY (JUAN B JUSTO)	9100	8	FRESNO	70	11	eliminacion de interferencia	
3	BARRIO KENNEDY (JUAN B JUSTO)	9100	9	FRESNO	40	11	limpieza	
4	BARRIO KENNEDY (JUAN B JUSTO)	9100	10	FRESNO	55	11	refaldado+eliminacion de interferencia	
5	BARRIO KENNEDY (JUAN B JUSTO)	9100	11	FRESNO	50	11	balanceo	
6	BARRIO KENNEDY (JUAN B JUSTO)	9100	12	FRESNO	50	11	eliminacion de interferencia	
7	BARRIO KENNEDY (JUAN B JUSTO)	9100	19	FRESNO	85	12	eliminacion de interferencia	
8	BARRIO KENNEDY (JUAN B JUSTO)	9100	21	LAPACHO	12	5	limpieza	
9	BARRIO KENNEDY (JUAN B JUSTO)	9100	23	ACER NEGUNDO	15	6	eliminacion de interferencia	
10	BARRIO KENNEDY (JUAN B JUSTO)	9100	29	FRESNO	30	12	refaldado+eliminacion de interferencia	
11	BARRIO KENNEDY (JUAN B JUSTO)	9100	24	FRESNO	20	7	eliminacion de interferencia	
12	BARRIO KENNEDY (JUAN B JUSTO)	9100	34	FRESNO	20	8	balanceo	
13	BARRIO KENNEDY (JUAN B JUSTO)	9100	22	FRESNO	20	7	limpieza	
14	BARRIO KENNEDY (JUAN B JUSTO)	9100	35	FRESNO	45	10	eliminacion de interferencia	
15	BARRIO KENNEDY (JUAN B JUSTO)	9100	36	FRESNO	55	12	refaldado+eliminacion de interferencia	
16	BARRIO KENNEDY (JUAN B JUSTO)	9100	37	FRESNO	12	3	limpieza	
17	BARRIO KENNEDY (JUAN B JUSTO)	9100	38	FRESNO	55	11	balanceo+eliminacion de interferencia	

PRESTACIONES

- **EXTR.** EXTRACCIÓN DE EJEMPLARES SECOS - NO APTOS - C/RIE
- **L.** LIMPIEZA DE RAMAS SECAS - DESCORTEZADAS - ETC
- **EI.** INTERFERENCIAS SOBRE PROPIEDAD - LUMINARIAS - SEM
- **BC.** BALANCEO DE COPA - PODA PARA LOGRAR SU EQUILIBRIO
- **RD.** REDUCCIÓN DE COPA - PODA PARA REDUCIR RIESGOS

- **E.** ESTRUCTURA - PODA DE FORMACIÓN EN EJEMPLARES JÓVENES
- **A.** ACLAREO - PODA PARA REDUCIR LA DENSIDAD O PESO
- **RF.** REFALDADO - PODA DE RAMAS INFERIORES
- **RT.** RESTAURACIÓN - PODA SELECTIVA PARA RECUPERACIÓN

Firma:



Planilla de Poda por Corredores

N°	Calle	Chapa	Ref.	Especie (Nombre científico)	D.A.P (cm)	Altura (m)	Intervención - Tipo de poda	Observaciones
1	BARRIO KENNEDY (JUAN B JUSTO)	9100	39	FRESNO	60	12	eliminacion de interferencia	
2	BARRIO KENNEDY (JUAN B JUSTO)	9100	40	FRESNO	30	10	eliminacion de interferencia	
3	BARRIO KENNEDY (JUAN B JUSTO)	9100	47	FRESNO	40	10	limpieza	
4	BARRIO KENNEDY (JUAN B JUSTO)	9100	48	FRESNO	40	10	balaceo+eliminacion de interferencia	
5	BARRIO KENNEDY (JUAN B JUSTO)	9100	49	FRESNO	55	12	eliminacion de interferencia	
6	BARRIO KENNEDY (JUAN B JUSTO)	9100	50	FRESNO	45	12	eliminacion de interferencia	
7	BARRIO KENNEDY (JUAN B JUSTO)	9100	FTE LD7	FRESNO	20	8	limpieza+refaldado	
8	BARRIO KENNEDY (JUAN B JUSTO)	9100	FTE LD5	FRESNO	20	8	limpieza+refaldado+ BALANCEO	
9	BARRIO KENNEDY (JUAN B JUSTO)	9100	4	FRESNO	10	4	limpieza+refaldado	
10	BARRIO KENNEDY (JUAN B JUSTO)	9100	3	FRESNO	10	4	limpieza+refaldado	
11	BARRIO KENNEDY (JUAN B JUSTO)	9100	2	ACER NEGUNDO	10	6	limpieza+refaldado	
12	BARRIO KENNEDY (JUAN B JUSTO)	9100	1	FRESNO	10	6	limpieza+refaldado+ eliminacion de interferencia de propiedad	
13	BARRIO KENNEDY (JUAN B JUSTO)	9100	1E	FRESNO	60	11	limpieza+refaldado+ eliminacion de interferencia de propiedad	
14	BARRIO KENNEDY (JUAN B JUSTO)	9100	1LA	FRESNO	50	11	limpieza+refaldado+ balanceo	

PRESTACIONES

- EXTR. EXTRACCIÓN DE EJEMPLARES SECOS - NO APTOS - C/RIE
- L. LIMPIEZA DE RAMAS SECAS - DESCORTEZADAS - ETC
- EI. INTERFERENCIAS SOBRE PROPIEDAD - LUMINARIAS - SEM
- BC. BALANCEO DE COPA - PODA PARA LOGRAR SU EQUILIBRIO
- RD. REDUCCIÓN DE COPA - PODA PARA REDUCIR RIESGOS

- E. ESTRUCTURA - PODA DE FORMACIÓN EN EJEMPLARES JÓVENES
- A. ACLAREO - PODA PARA REDUCIR LA DENSIDAD O PESO
- RF. REFALDADO - PODA DE RAMAS INFERIORES
- RT. RESTAURACIÓN - PODA SELECTIVA PARA RECUPERACIÓN

Firma:



Planilla de Poda por Corredores

N°	Calle	Chapa	Ref.	Especie (Nombre científico)	D.A.P (cm)	Altura (m)	Intervención - Tipo de poda	Observaciones
15	BARRIO KENNEDY (JUAN B JUSTO)	9100	3E	FRESNO	37	11	refaldado+balanceo	
16	BARRIO KENNEDY (JUAN B JUSTO)	9100	3LD	FRESNO	70	11	Limpieza+refaldado+eliminacion de interferencia de propiedad+balanceo	
17	BARRIO KENNEDY (JUAN B JUSTO)	9100	3LA	FRESNO	55	8	refaldado+eliminacion de interferencia de luminaria	
18	BARRIO KENNEDY (JUAN B JUSTO)	9100	5LD	FRESNO	25	6	limpieza+aclareo	
19	BARRIO KENNEDY (JUAN B JUSTO)	9100	5E	FRESNO	50	9	refaldado+balanceo+limpieza	
20	BARRIO KENNEDY (JUAN B JUSTO)	9100	5LA	FRESNO	40	10	refaldado+balanceo+limpieza	
21	BARRIO KENNEDY (JUAN B JUSTO)	9100	7LD	FRESNO	65	12	refaldado	
22	BARRIO KENNEDY (JUAN B JUSTO)	9100	7EX	FRESNO	40	8	limpieza+refaldado+eliminacion de interferencia	
23	BARRIO KENNEDY (JUAN B JUSTO)	9100	9LD	FRESNO	55	12	refaldado+eliminacion de interferencia	
24	BARRIO KENNEDY (JUAN B JUSTO)	9100	7LA	FRESNO	40	10	limpieza	
25	BARRIO KENNEDY (JUAN B JUSTO)	9100	9LA	FRESNO	40	11	limpieza+refaldado	
26	BARRIO KENNEDY (JUAN B JUSTO)	9100	9E	FRESNO	50	12	balanceo	
27	BARRIO KENNEDY (JUAN B JUSTO)	9100	11LD	FRESNO	45	11	eliminacion de interferencia de propiedad	

PRESTACIONES

- EXTR. EXTRACCIÓN DE EJEMPLARES SECOS - NO APTOS - C/RIE
- L. LIMPIEZA DE RAMAS SECAS - DESCORTEZADAS - ETC
- EI. INTERFERENCIAS SOBRE PROPIEDAD - LUMINARIAS - SEM
- BC. BALANCEO DE COPA - PODA PARA LOGRAR SU EQUILIBRIO
- RD. REDUCCIÓN DE COPA - PODA PARA REDUCIR RIESGOS

- E. ESTRUCTURA - PODA DE FORMACIÓN EN EJEMPLARES JÓVENES
- A. ACLAREO - PODA PARA REDUCIR LA DENSIDAD O PESO
- RF. REFALDADO - PODA DE RAMAS INFERIORES
- RT. RESTAURACIÓN - PODA SELECTIVA PARA RECUPERACIÓN

Firma:



Planilla de Poda por Corredores

Empresa: VERDE INTEGRAL/URBASER

Fecha: 05/11/2024

Inspector: Antonio Paolucci / Martin Gutierrez

D.N.I.: 29248692 / 33442864

N°	Calle	Chapa	Ref.	Especie (Nombre científico)	D.A.P (cm)	Altura (m)	Intervención - Tipo de poda	Observaciones
15	BARRIO KENNEDY (JUAN B JUSTO)	9100	11LA	FRESNO	55	10	descope de rama	
16	BARRIO KENNEDY (JUAN B JUSTO)	9100	15LD	FRESNO	60	10	refaldado	
17								
18								
19								
20								
21								
22								
23								
24								
25								
26								
27								

PRESTACIONES

- **EXTR.** EXTRACCIÓN DE EJEMPLARES SECOS - NO APTOS - C/RIE
 - **L.** LIMPIEZA DE RAMAS SECAS - DESCORTEZADAS - ETC
 - **EI.** INTERFERENCIAS SOBRE PROPIEDAD - LUMINARIAS - SEM
 - **BC.** BALANCEO DE COPA - PODA PARA LOGRAR SU EQUILIBRIO
 - **RD.** REDUCCIÓN DE COPA - PODA PARA REDUCIR RIESGOS
- **E.** ESTRUCTURA - PODA DE FORMACIÓN EN EJEMPLARES JÓVENES
 - **A.** ACLAREO - PODA PARA REDUCIR LA DENSIDAD O PESO
 - **RF.** REFALDADO - PODA DE RAMAS INFERIORES
 - **RT.** RESTAURACIÓN - PODA SELECTIVA PARA RECUPERACIÓN

Firma:  

ANTES



DESPUÉS



La poda de corredores se lleva a cabo por los siguientes motivos:

- **Seguridad:** para evitar la posible fractura y caída de ramas de gran porte.
- **Situación:** para evitar conflictos con la edificación, el tránsito, las señales, las luminarias, las cámaras de seguridad, etc.
- **Regulación:** consiste en formar la copa, equilibrar, reformar la estructura de acuerdo al entorno urbanístico, y fundamentalmente eliminar ramas secas, dañadas o enfermas.

Todas las intervenciones fueron realizadas en cumplimiento con la Ley N° 3.263 de “Arbolado Público Urbano” y las normativas establecidas en el Plan Maestro de Arbolado Público Lineal del Gobierno de la Ciudad de Buenos Aires.

N°	Calle	Chapa	Ref.	Especie (Nombre científico)	D.A.P (cm)	Altura (m)	Intervención - Tipo de poda	Observaciones
1	BYNON	6608	LD	PARAISO	15	6	LIMPIEZA+REFALDAD O+ELIMINACION DE INTERFERENCIA DE LUZ	
2	BYNON	6608	EX	NN	30	4	LIMPIEZA	
3	BYNON	6610	FTE	FRESNO	48	12	limpieza+refaldado+ eliminacion de interferencia	
4	BYNON	6652		FRESNO	25	6	limpieza	
5	BYNON	6662		LIGUSTRO	45	9	LIMPIEZA+ELIMINACI ON DE INTERFERENCIA DE PROPIEDAD+REFALD ADO	
6	BYNON	6674		LIGUSTRO	20	8	LIMPIEZA+REFALDAD O	
7	BYNON	6687		PARAISO	70	13	limpieza+refaldado+ eliminacion de interferencia de propiedad y luz	
8								
9								
10								
11								
12								

PRESTACIONES

- **EXTR.** EXTRACCIÓN DE EJEMPLARES SECOS - NO APTOS - C/RIE
 - **L.** LIMPIEZA DE RAMAS SECAS - DESCORTEZADAS - ETC
 - **EI.** INTERFERENCIAS SOBRE PROPIEDAD - LUMINARIAS - SEM
 - **BC.** BALANCEO DE COPA - PODA PARA LOGRAR SU EQUILIBRIO
 - **RD.** REDUCCIÓN DE COPA - PODA PARA REDUCIR RIESGOS
- **E.** ESTRUCTURA - PODA DE FORMACIÓN EN EJEMPLARES JÓVENES
 - **A.** ACLAREO - PODA PARA REDUCIR LA DENSIDAD O PESO
 - **RF.** REFALDADO - PODA DE RAMAS INFERIORES
 - **RT.** RESTAURACIÓN - PODA SELECTIVA PARA RECUPERACIÓN



Firma: _____

ANTES



DESPUÉS



La poda de corredores se lleva a cabo por los siguientes motivos:

- **Seguridad:** para evitar la posible fractura y caída de ramas de gran porte.
- **Situación:** para evitar conflictos con la edificación, el tránsito, las señales, las luminarias, las cámaras de seguridad, etc.
- **Regulación:** consiste en formar la copa, equilibrar, reformar la estructura de acuerdo al entorno urbanístico, y fundamentalmente eliminar ramas secas, dañadas o enfermas.

Todas las intervenciones fueron realizadas en cumplimiento con la Ley N° 3.263 de “Arbolado Público Urbano” y las normativas establecidas en el Plan Maestro de Arbolado Público Lineal del Gobierno de la Ciudad de Buenos Aires.

Planilla de Poda por Corredores

N°	Calle	Chapa	Ref.	Especie (Nombre científico)	D.A.P (cm)	Altura (m)	Intervención - Tipo de poda	Observaciones
1	BYNON	6707	EX	FRESNO	75	11	limpieza+refaldado+eliminacion de interferencia de propiedad y luz	
2	BYNON	6707	LD	FRESNO	30	11	limpieza+balanceo	
3	BYNON	6716	LD	FRESNO	35	12	limpieza+refaldado+eliminacion de interferencia	
4	BYNON	6716		FRESNO	40	12	limpieza+refaldado+eliminacion de interferencia +balanceo	
5	BYNON	6718		FICUS	60	9	limpieza+refaldado+eliminacion de interferencia +balanceo	
6	BYNON	6719		LIGUSTRO	15	6	limpieza+refaldado	
7	BYNON	6725	EX	LIGUSTRO	20	6	limpieza+refaldado	
8	BYNON	6725	LA	PHOENIX	10	0,5	limpieza para rama pinchada	
9	BYNON	6728		FRESNO	40	12	limpieza+refaldado+eliminacion de interferencia	
10	BYNON	6740	LD	FICUS	135	9	limpieza+eliminacion de interferencia +balanceo	
11	BYNON	6740	LA	LAUREL DE JARDIN	30	5	limpieza+eliminacion de interferencia	
12	BYNON	6767		FICUS	30	3	limpieza+aclareo	

PRESTACIONES

- **EXTR.** EXTRACCIÓN DE EJEMPLARES SECOS - NO APTOS - C/RIE
- **L.** LIMPIEZA DE RAMAS SECAS - DESCORTEZADAS - ETC
- **EI.** INTERFERENCIAS SOBRE PROPIEDAD - LUMINARIAS - SEM
- **BC.** BALANCEO DE COPA - PODA PARA LOGRAR SU EQUILIBRIO
- **RD.** REDUCCIÓN DE COPA - PODA PARA REDUCIR RIESGOS

- **E.** ESTRUCTURA - PODA DE FORMACIÓN EN EJEMPLARES JÓVENES
- **A.** ACLAREO - PODA PARA REDUCIR LA DENSIDAD O PESO
- **RF.** REFALDADO - PODA DE RAMAS INFERIORES
- **RT.** RESTAURACIÓN - PODA SELECTIVA PARA RECUPERACIÓN

Firma:



Planilla de Poda por Corredores

N°	Calle	Chapa	Ref.	Especie (Nombre científico)	D.A.P (cm)	Altura (m)	Intervención - Tipo de poda	Observaciones
1	BYNON	6773		CRESPON	30	6	limpieza+refaldado	
	BYNON	6779	LD	CRESPON	45	5	limpieza+refaldado	
2	BYNON	6779	EX	CRESPON	30	5	limpieza+refaldado	
3	BYNON	6783	A	LIGUSTRO	20	6	limpieza+refaldado	
4	BYNON	6783	B	LIGUSTRO	15	6	limpieza+refaldado	
5	BYNON	6784	LD	FRESNO	30	7	limpieza+refaldado+eliminacion de interferencia	
6	BYNON	6785		ACER NEGUNDO	40	10	limpieza+refaldado+balanceo	
7	BYNON	6790	LD	LIGUSTRO	15	5	limpieza+refaldado	
8	BYNON	6790		CITRUS	5	2	limpieza+refaldado	
9	BYNON	6790	LA	FRESNO	20	6	limpieza+refaldado+eliminacion de interferencia	
10	BYNON	6795		FICUS	30	11	limpieza+refaldado+v ecina no quiere poda	
11	BYNON	6795	LA	TILO	35	11	limpieza+refaldado+v ecina no quiere poda+eliminacion de interffenneica de porpiedad	
12	BYNON	6875		FRESNO	45	15	eliminacion de interferencia +limpieza+balanceo	

PRESTACIONES

- **EXTR.** EXTRACCIÓN DE EJEMPLARES SECOS - NO APTOS - C/RIE
- **L.** LIMPIEZA DE RAMAS SECAS - DESCORTEZADAS - ETC
- **EI.** INTERFERENCIAS SOBRE PROPIEDAD - LUMINARIAS - SEM
- **BC.** BALANCEO DE COPA - PODA PARA LOGRAR SU EQUILIBRIO
- **RD.** REDUCCIÓN DE COPA - PODA PARA REDUCIR RIESGOS

- **E.** ESTRUCTURA - PODA DE FORMACIÓN EN EJEMPLARES JÓVENES
- **A.** ACLAREO - PODA PARA REDUCIR LA DENSIDAD O PESO
- **RF.** REFALDADO - PODA DE RAMAS INFERIORES
- **RT.** RESTAURACIÓN - PODA SELECTIVA PARA RECUPERACIÓN

Firma:



ANTES



DESPUÉS



La poda de corredores se lleva a cabo por los siguientes motivos:

- **Seguridad:** para evitar la posible fractura y caída de ramas de gran porte.
- **Situación:** para evitar conflictos con la edificación, el tránsito, las señales, las luminarias, las cámaras de seguridad, etc.
- **Regulación:** consiste en formar la copa, equilibrar, reformar la estructura de acuerdo al entorno urbanístico, y fundamentalmente eliminar ramas secas, dañadas o enfermas.

Todas las intervenciones fueron realizadas en cumplimiento con la Ley N° 3.263 de “Arbolado Público Urbano” y las normativas establecidas en el Plan Maestro de Arbolado Público Lineal del Gobierno de la Ciudad de Buenos Aires.

Planilla de Poda por Corredores

Empresa: VERDE INTEGRAL/URBASER

Fecha: 13/11/2024

Inspector: Eliana Fernandez / Paulina Lopretto

D.N.I.: 36494502 / 31624026

N°	Calle	Chapa	Ref.	Especie (Nombre científico)	D.A.P (cm)	Altura (m)	Intervención - Tipo de poda	Observaciones
1	BYNON	6886		PLATANO	65	18	limpieza+refaldado+eliminacion de interferencia+balanceo	
2	BYNON	6887		FRESNO	40	15	eliminacion de interferencia de propiedad +limpieza+balanceo	
3	BYNON	6891		FRESNO	25	12	eliminacion de interferencia de propiedad +limpieza+balanceo	
4	BYNON	6895		FRESNO	35	12	eliminacion de interferencia de propiedad y luz +limpieza	
5								
6								
7								
8								
9								
10								
11								
12								
13								

PRESTACIONES

- **EXTR.** EXTRACCIÓN DE EJEMPLARES SECOS - NO APTOS - C/RIE
- **L.** LIMPIEZA DE RAMAS SECAS - DESCORTEZADAS - ETC
- **EI.** INTERFERENCIAS SOBRE PROPIEDAD - LUMINARIAS - SEM
- **BC.** BALANCEO DE COPA - PODA PARA LOGRAR SU EQUILIBRIO
- **RD.** REDUCCIÓN DE COPA - PODA PARA REDUCIR RIESGOS

- **E.** ESTRUCTURA - PODA DE FORMACIÓN EN EJEMPLARES JÓVENES
- **A.** ACLAREO - PODA PARA REDUCIR LA DENSIDAD O PESO
- **RF.** REFALDADO - PODA DE RAMAS INFERIORES
- **RT.** RESTAURACIÓN - PODA SELECTIVA PARA RECUPERACIÓN

Firma:  

ANTES



DESPUÉS



La poda de corredores se lleva a cabo por los siguientes motivos:

- **Seguridad:** para evitar la posible fractura y caída de ramas de gran porte.
- **Situación:** para evitar conflictos con la edificación, el tránsito, las señales, las luminarias, las cámaras de seguridad, etc.
- **Regulación:** consiste en formar la copa, equilibrar, reformar la estructura de acuerdo al entorno urbanístico, y fundamentalmente eliminar ramas secas, dañadas o enfermas.

Todas las intervenciones fueron realizadas en cumplimiento con la Ley N° 3.263 de “Arbolado Público Urbano” y las normativas establecidas en el Plan Maestro de Arbolado Público Lineal del Gobierno de la Ciudad de Buenos Aires.

Planilla de Poda por Corredores

Empresa: VERDE INTEGRAL/URBASER

Fecha: 13/11/2024

Inspector: Eliana Fernandez / Paulina Lopretto

D.N.I.: 36494502 / 31624026

N°	Calle	Chapa	Ref.	Especie (Nombre científico)	D.A.P (cm)	Altura (m)	Intervención - Tipo de poda	Observaciones
1	BYNON	6906		FRESNO	25	12	limpieza+balanceo+e eliminacion de interferencia	
2	BYNON	6911		FRESNO	20	9	eliminacion de interferencia de propiedad y luz +limpieza+refaldado	
3	BYNON	6927		FICUS	20	4	limpieza+refaldado	
4	BYNON	6955		FRESNO	30	10	limpieza+balanceo+e eliminacion de interferencia de propiedad y luz	
5	BYNON	6989		FICUS	70	12	eliminacion de interferencia	
6	BYNON	6992		FRESNO	30	12	limpieza+refaldado+ eliminacion de interferencia	
7								
8								
9								
10								
11								
12								
13								

PRESTACIONES

- **EXTR.** EXTRACCIÓN DE EJEMPLARES SECOS - NO APTOS - C/RIE
 - **L.** LIMPIEZA DE RAMAS SECAS - DESCORTEZADAS - ETC
 - **EI.** INTERFERENCIAS SOBRE PROPIEDAD - LUMINARIAS - SEM
 - **BC.** BALANCEO DE COPA - PODA PARA LOGRAR SU EQUILIBRIO
 - **RD.** REDUCCIÓN DE COPA - PODA PARA REDUCIR RIESGOS
- **E.** ESTRUCTURA - PODA DE FORMACIÓN EN EJEMPLARES JÓVENES
 - **A.** ACLAREO - PODA PARA REDUCIR LA DENSIDAD O PESO
 - **RF.** REFALDADO - PODA DE RAMAS INFERIORES
 - **RT.** RESTAURACIÓN - PODA SELECTIVA PARA RECUPERACIÓN

Firma: _____

ANTES



DESPUÉS



La poda de corredores se lleva a cabo por los siguientes motivos:

- **Seguridad:** para evitar la posible fractura y caída de ramas de gran porte.
- **Situación:** para evitar conflictos con la edificación, el tránsito, las señales, las luminarias, las cámaras de seguridad, etc.
- **Regulación:** consiste en formar la copa, equilibrar, reformar la estructura de acuerdo al entorno urbanístico, y fundamentalmente eliminar ramas secas, dañadas o enfermas.

Todas las intervenciones fueron realizadas en cumplimiento con la Ley N° 3.263 de “Arbolado Público Urbano” y las normativas establecidas en el Plan Maestro de Arbolado Público Lineal del Gobierno de la Ciudad de Buenos Aires.

Planilla de Poda por Corredores

Inspector: Nestor Lencina/ Paulina Lopretto

D.N.I.: 34674659/ 31624026

N°	Calle	Chapa	Ref.	Especie (Nombre científico)	D.A.P (cm)	Altura (m)	Intervención - Tipo de poda	Observaciones
1	CRISOSTOMO ALVAREZ	3712	LD2	FRESNO	50	12	limpieza+balanceo+r efaldado	
2	CRISOSTOMO ALVAREZ	3712	LD1	FRESNO	52	12	limpieza+balanceo	
3	CRISOSTOMO ALVAREZ	3714	LD	FRESNO	25	10	limpieza+balanceo	
4	CRISOSTOMO ALVAREZ	3714	LA	FRESNO	29	10	limpieza+balanceo+r efaldado+eliminacion de interferencia de luminaria	
5	CRISOSTOMO ALVAREZ	3734		FRESNO	24	12	limpieza++eliminacion de interferencia de propiedad+balanceo	
6	CRISOSTOMO ALVAREZ	3736		TILO	47	16	limpieza+refaldado+eliminacion de interferencia de luminaria y propiedad	
7	CRISOSTOMO ALVAREZ	3750	LD	FRESNO	19	9	limpieza+balanceo	
8	CRISOSTOMO ALVAREZ	3750	E	TILO	36	14	limpieza+balanceo+r efaldado+eliminacion de interferencia de propiedad	
9	CRISOSTOMO ALVAREZ	3750	LA	TILO	34	13	limpieza+eliminacion de interferencia de propiedad	
10	CRISOSTOMO ALVAREZ	3784		FICUS	46	11	limpieza+aclareo+eliminacion de interferencia de propiedad+balanceo	
11	CRISOSTOMO ALVAREZ	3788		FICUS	42	13	limpieza+aclareo+eliminacion de interferencia de propiedad+balanceo	

PRESTACIONES

- **EXTR.** EXTRACCIÓN DE EJEMPLARES SECOS - NO APTOS - C/RIE
- **L.** LIMPIEZA DE RAMAS SECAS - DESCORTEZADAS - ETC
- **EI.** INTERFERENCIAS SOBRE PROPIEDAD - LUMINARIAS - SEM
- **BC.** BALANCEO DE COPA - PODA PARA LOGRAR SU EQUILIBRIO
- **RD.** REDUCCIÓN DE COPA - PODA PARA REDUCIR RIESGOS

- **E.** ESTRUCTURA - PODA DE FORMACIÓN EN EJEMPLARES JÓVENES
- **A.** ACLAREO - PODA PARA REDUCIR LA DENSIDAD O PESO
- **RF.** REFALDADO - PODA DE RAMAS INFERIORES
- **RT.** RESTAURACIÓN - PODA SELECTIVA PARA RECUPERACIÓN

Firma: 

ANTES



DESPUÉS

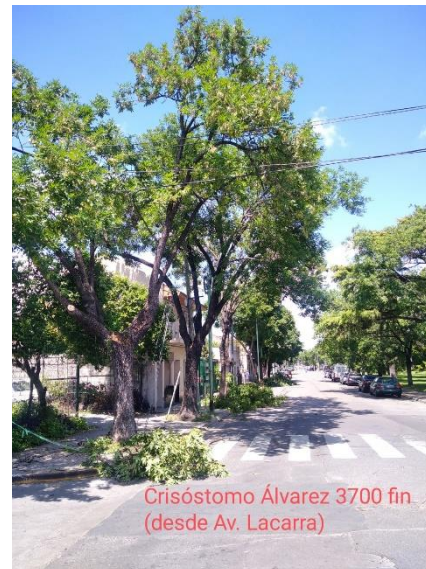

La poda de corredores se lleva a cabo por los siguientes motivos:

- **Seguridad:** para evitar la posible fractura y caída de ramas de gran porte.
- **Situación:** para evitar conflictos con la edificación, el tránsito, las señales, las luminarias, las cámaras de seguridad, etc.
- **Regulación:** consiste en formar la copa, equilibrar, reformar la estructura de acuerdo al entorno urbanístico, y fundamentalmente eliminar ramas secas, dañadas o enfermas.

Todas las intervenciones fueron realizadas en cumplimiento con la Ley N° 3.263 de “Arbolado Público Urbano” y las normativas establecidas en el Plan Maestro de Arbolado Público Lineal del Gobierno de la Ciudad de Buenos Aires.

Planilla de Poda por Corredores

N°	Calle	Chapa	Ref.	Especie (Nombre científico)	D.A.P (cm)	Altura (m)	Intervención - Tipo de poda	Observaciones
1	CRISOSTOMO ALVAREZ	3803		SAUCE	32	13	limpieza+eliminacion de interferencia de propiedad+aclareo+refaldado	
2	CRISOSTOMO ALVAREZ	3821		FICUS	90	10	limpieza+eliminacion de interferencia de propiedad+balanceo +aclareo	
3	CRISOSTOMO ALVAREZ	3824		FRESNO	30	10	limpieza+aclareo+eliminacion de propiedad+balanceo +refaldado	
4	CRISOSTOMO ALVAREZ	3851		LIGUSTRO	21	5	limpieza	
5	CRISOSTOMO ALVAREZ	3867	LA	FRESNO	16	7	eliminacion de interferencia de propiedad	
6	CRISOSTOMO ALVAREZ	3867	E	FRESNO	38	9	limpieza+aclareo	
7	CRISOSTOMO ALVAREZ	3870	LD	FRESNO	55	13	limpieza+balanceo+aclareo	
8	CRISOSTOMO ALVAREZ	3870	LA	FRESNO	22	13	limpieza+balanceo+eliminacion de interferencia de propiedad+	
9	CRISOSTOMO ALVAREZ	3871		FICUS	36	6	balanceo	
10	CRISOSTOMO ALVAREZ	3882		FRESNO	55	15	limpieza+aclareo	
11	CRISOSTOMO ALVAREZ	3883		FICUS	65	13	limpieza+eliminacion de interferencia de propiedad+balanceo	
12	CRISOSTOMO ALVAREZ	3886		FICUS	30	6	limpieza+aclareo+refaldado	

PRESTACIONES

- **EXTR.** EXTRACCIÓN DE EJEMPLARES SECOS - NO APTOS - C/RIE
- **L.** LIMPIEZA DE RAMAS SECAS - DESCORTEZADAS - ETC
- **EI.** INTERFERENCIAS SOBRE PROPIEDAD - LUMINARIAS - SEM
- **BC.** BALANCEO DE COPA - PODA PARA LOGRAR SU EQUILIBRIO
- **RD.** REDUCCIÓN DE COPA - PODA PARA REDUCIR RIESGOS

- **E.** ESTRUCTURA - PODA DE FORMACIÓN EN EJEMPLARES JÓVENES
- **A.** ACLAREO - PODA PARA REDUCIR LA DENSIDAD O PESO
- **RF.** REFALDADO - PODA DE RAMAS INFERIORES
- **RT.** RESTAURACIÓN - PODA SELECTIVA PARA RECUPERACIÓN

 Firma: 

Planilla de Poda por Corredores

N°	Calle	Chapa	Ref.	Especie (Nombre científico)	D.A.P (cm)	Altura (m)	Intervención - Tipo de poda	Observaciones
13	CRISOSTOMO ALVAREZ	3889	LA3	FRESNO	36	12	limpieza+eliminacion de interferencia de propiedad+balanceo	
14	CRISOSTOMO ALVAREZ	3889	LA2	FRESNO	27	10	limpieza+eliminacion de interferencia de propiedad+balanceo	
15	CRISOSTOMO ALVAREZ	3889	LA1	LIMPIATUBOS	28	8	balanceo	
16	CRISOSTOMO ALVAREZ	3896	LD	FRESNO	59	13	limpieza+balanceo+e eliminacion de interferencia de propiedad	
17	CRISOSTOMO ALVAREZ	3896	E	FRESNO	31	13	limpieza+eliminacion de interferencia de propiedad	
18	CRISOSTOMO ALVAREZ	3896	LA	FRESNO	46	13	limpieza+eliminacion de interferencia de propiedad+balanceo	
19								
20								
21								
22								
23								
24								

PRESTACIONES

- EXTR. EXTRACCIÓN DE EJEMPLARES SECOS - NO APTOS - C/RIE
- L. LIMPIEZA DE RAMAS SECAS - DESCORTEZADAS - ETC
- EI. INTERFERENCIAS SOBRE PROPIEDAD - LUMINARIAS - SEM
- BC. BALANCEO DE COPA - PODA PARA LOGRAR SU EQUILIBRIO
- RD. REDUCCIÓN DE COPA - PODA PARA REDUCIR RIESGOS

- E. ESTRUCTURA - PODA DE FORMACIÓN EN EJEMPLARES JÓVENES
- A. ACLAREO - PODA PARA REDUCIR LA DENSIDAD O PESO
- RF. REFALDADO - PODA DE RAMAS INFERIORES
- RT. RESTAURACIÓN - PODA SELECTIVA PARA RECUPERACIÓN

 Firma: 

ANTES



DESPUÉS



La poda de corredores se lleva a cabo por los siguientes motivos:

- **Seguridad:** para evitar la posible fractura y caída de ramas de gran porte.
- **Situación:** para evitar conflictos con la edificación, el tránsito, las señales, las luminarias, las cámaras de seguridad, etc.
- **Regulación:** consiste en formar la copa, equilibrar, reformar la estructura de acuerdo al entorno urbanístico, y fundamentalmente eliminar ramas secas, dañadas o enfermas.

Todas las intervenciones fueron realizadas en cumplimiento con la Ley N° 3.263 de “Arbolado Público Urbano” y las normativas establecidas en el Plan Maestro de Arbolado Público Lineal del Gobierno de la Ciudad de Buenos Aires.

Planilla de Poda por Corredores

N°	Calle	Chapa	Ref.	Especie (Nombre científico)	D.A.P (cm)	Altura (m)	Intervención - Tipo de poda	Observaciones
1	CRISOSTOMO ALVAREZ	3911	LA	FRESNO	50	10	limpieza+balanceo+e eliminacion de interferencia de propiedad	
2	CRISOSTOMO ALVAREZ	3911	E	FRESNO	31	10	limpieza+balanceo+e eliminacion de interferencia de propiedad	
3	CRISOSTOMO ALVAREZ	3911	LD2	ADELFA	80	6	limpieza+refaldado+a clareo	
4	CRISOSTOMO ALVAREZ	3949		FRESNO	27	8	limpieza+refaldado+ balanceo+eliminacio n de interferencia de propiedad	
5	CRISOSTOMO ALVAREZ	3950	LD2	FICUS	60	5	limpieza+refaldado+a clareo	
6	CRISOSTOMO ALVAREZ	3950	LD1	JAZMINERO	11	3	limpieza	
7	CRISOSTOMO ALVAREZ	3980		PARAISO	65	13	Limpieza+refaldado+ eliminacion de interferencia de propiedad+balanceo	
8								
9								
10								

PRESTACIONES

- EXTR. EXTRACCIÓN DE EJEMPLARES SECOS - NO APTOS - C/RIE
- L. LIMPIEZA DE RAMAS SECAS - DESCORTEZADAS - ETC
- EI. INTERFERENCIAS SOBRE PROPIEDAD - LUMINARIAS - SEM
- BC. BALANCEO DE COPA - PODA PARA LOGRAR SU EQUILIBRIO
- RD. REDUCCIÓN DE COPA - PODA PARA REDUCIR RIESGOS

- E. ESTRUCTURA - PODA DE FORMACIÓN EN EJEMPLARES JÓVENES
- A. ACLAREO - PODA PARA REDUCIR LA DENSIDAD O PESO
- RF. REFALDADO - PODA DE RAMAS INFERIORES
- RT. RESTAURACIÓN - PODA SELECTIVA PARA RECUPERACIÓN

Firma:



ANTES



DESPUÉS



La poda de corredores se lleva a cabo por los siguientes motivos:

- **Seguridad:** para evitar la posible fractura y caída de ramas de gran porte.
- **Situación:** para evitar conflictos con la edificación, el tránsito, las señales, las luminarias, las cámaras de seguridad, etc.
- **Regulación:** consiste en formar la copa, equilibrar, reformar la estructura de acuerdo al entorno urbanístico, y fundamentalmente eliminar ramas secas, dañadas o enfermas.

Todas las intervenciones fueron realizadas en cumplimiento con la Ley N° 3.263 de “Arbolado Público Urbano” y las normativas establecidas en el Plan Maestro de Arbolado Público Lineal del Gobierno de la Ciudad de Buenos Aires.

Planilla de Poda por Corredores

N°	Calle	Chapa	Ref.	Especie (Nombre científico)	D.A.P (cm)	Altura (m)	Intervención - Tipo de poda	Observaciones
1	DERQUI AV.	3802		FRESNO	55	11	limpieza+refaldado+eliminacion de interferencia	
2	DERQUI AV.	3802	LD1	PALTO	30	8	limpieza+refaldado	
3	DERQUI AV.	3802	LD2	PALO BORRACHO	45	9	limpieza+refaldado	
4	DERQUI AV.	3803		FRESNO	8	3	refaldado	
5	DERQUI AV.	3804		IBIRA PITA	4	3	limpieza+refaldado	
6	DERQUI AV.	3806		PARAISO	18	4	limpieza+refaldado	
7	DERQUI AV.	3807		GUARAN AMARILLO	10	3	refaldado	
8	DERQUI AV.	3810		FRESNO	50	12	limpieza+refaldado+balanceo	
9	DERQUI AV.	3813		FRESNO	58	10	limpieza+refaldado	
10	DERQUI AV.	3825		FRESNO	40	6	limpieza+refaldado	
11	DERQUI AV.	3828		FRESNO	58	12	limpieza+refaldado+eliminacion de interferencia+balanceo	
12	DERQUI AV.	3833		FRESNO	25	7	limpieza+refaldado	
13	DERQUI AV.	3833	LD	FRESNO	32	7	limpieza+refaldado	
14	DERQUI AV.	3834		FRESNO	65	14	limpieza+refaldado+eliminacion de interferencia	
15	DERQUI AV.	3839		FRESNO	55	10	limpieza+eliminacion de interferencia+balanceo	

PRESTACIONES

- **EXTR.** EXTRACCIÓN DE EJEMPLARES SECOS - NO APTOS - C/RIE
- **L.** LIMPIEZA DE RAMAS SECAS - DESCORTEZADAS - ETC
- **EI.** INTERFERENCIAS SOBRE PROPIEDAD - LUMINARIAS - SEM
- **BC.** BALANCEO DE COPA - PODA PARA LOGRAR SU EQUILIBRIO
- **RD.** REDUCCIÓN DE COPA - PODA PARA REDUCIR RIESGOS

- **E.** ESTRUCTURA - PODA DE FORMACIÓN EN EJEMPLARES JÓVENES
- **A.** ACLAREO - PODA PARA REDUCIR LA DENSIDAD O PESO
- **RF.** REFALDADO - PODA DE RAMAS INFERIORES
- **RT.** RESTAURACIÓN - PODA SELECTIVA PARA RECUPERACIÓN

 Firma: 

Planilla de Poda por Corredores

N°	Calle	Chapa	Ref.	Especie (Nombre científico)	D.A.P (cm)	Altura (m)	Intervención - Tipo de poda	Observaciones
16	DERQUI AV.	3840		TILO	32	9	limpieza+refaldado+eliminacion de interferencia	
17	DERQUI AV.	3842		FRESNO	38	12	limpieza+refaldado+eliminacion de interferencia	
18	DERQUI AV.	3843	LA	FRESNO	48	11	limpieza+eliminacion de interferencia	
19	DERQUI AV.	3844		ARALIA	40	6	limpieza+refaldado	
20	DERQUI AV.	3850		FRESNO	65	13	limpieza+refaldado+a clareo	
21	DERQUI AV.	3853		FRESNO	65	12	limpieza+eliminacion de interferencia+refaldado	
22	DERQUI AV.	3862		FRESNO	60	12	limpieza+refaldado+eliminacion de interferencia+aclareo	
23	DERQUI AV.	3867	LA	TILO	35	11	limpieza+refaldado+eliminacion de interferencia+aclareo	
24	DERQUI AV.	3872	LA A	FICUS	65	13	limpieza+balanceo+eliminacion de interferencia	
25	DERQUI AV.	3872	LA B	FICUS	90	13	limpieza+balanceo+eliminacion de interferencia	
26	DERQUI AV.	3873		FRESNO	110	14	limpieza+eliminacion de interferencia+refaldado	

PRESTACIONES

- **EXTR.** EXTRACCIÓN DE EJEMPLARES SECOS - NO APTOS - C/RIE
- **L.** LIMPIEZA DE RAMAS SECAS - DESCORTEZADAS - ETC
- **EI.** INTERFERENCIAS SOBRE PROPIEDAD - LUMINARIAS - SEM
- **BC.** BALANCEO DE COPA - PODA PARA LOGRAR SU EQUILIBRIO
- **RD.** REDUCCIÓN DE COPA - PODA PARA REDUCIR RIESGOS

- **E.** ESTRUCTURA - PODA DE FORMACIÓN EN EJEMPLARES JÓVENES
- **A.** ACLAREO - PODA PARA REDUCIR LA DENSIDAD O PESO
- **RF.** REFALDADO - PODA DE RAMAS INFERIORES
- **RT.** RESTAURACIÓN - PODA SELECTIVA PARA RECUPERACIÓN

 Firma: 

Planilla de Poda por Corredores

Inspector: Paulina Lopretto

D.N.I.: 31624026

N°	Calle	Chapa	Ref.	Especie (Nombre científico)	D.A.P (cm)	Altura (m)	Intervención - Tipo de poda	Observaciones
27	DERQUI AV.	3879		PALTO	12	3	limpieza+refaldado	
28	DERQUI AV.	3881		CRESPON	40	6	limpieza+refaldado	
29	DERQUI AV.	3885		FRESNO	75	12	limpieza+eliminacion de interferencia+refaldado	
30	DERQUI AV.	3886		FRESNO	45	9	limpieza+refaldado+ eliminacion de interferencia	
31	DERQUI AV.	3889		FRESNO	65	12	limpieza+eliminacion de interferencia+refaldado	
32	DERQUI AV.	3892		FRESNO	78	11	limpieza+refaldado+ balanceo+eliminacion de interferencia	
33	DERQUI AV.	3899	LA	ROBINIA	22	8	limpieza	
34								
35								
36								
37								

PRESTACIONES

- **EXTR.** EXTRACCIÓN DE EJEMPLARES SECOS - NO APTOS - C/RIE
 - **L.** LIMPIEZA DE RAMAS SECAS - DESCORTEZADAS - ETC
 - **EI.** INTERFERENCIAS SOBRE PROPIEDAD - LUMINARIAS - SEM
 - **BC.** BALANCEO DE COPA - PODA PARA LOGRAR SU EQUILIBRIO
 - **RD.** REDUCCIÓN DE COPA - PODA PARA REDUCIR RIESGOS
- **E.** ESTRUCTURA - PODA DE FORMACIÓN EN EJEMPLARES JÓVENES
 - **A.** ACLAREO - PODA PARA REDUCIR LA DENSIDAD O PESO
 - **RF.** REFALDADO - PODA DE RAMAS INFERIORES
 - **RT.** RESTAURACIÓN - PODA SELECTIVA PARA RECUPERACIÓN

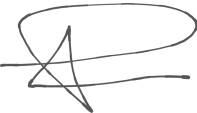

Firma: _____

ANTES



DESPUÉS



La poda de corredores se lleva a cabo por los siguientes motivos:

- **Seguridad:** para evitar la posible fractura y caída de ramas de gran porte.
- **Situación:** para evitar conflictos con la edificación, el tránsito, las señales, las luminarias, las cámaras de seguridad, etc.
- **Regulación:** consiste en formar la copa, equilibrar, reformar la estructura de acuerdo al entorno urbanístico, y fundamentalmente eliminar ramas secas, dañadas o enfermas.

Todas las intervenciones fueron realizadas en cumplimiento con la Ley N° 3.263 de “Arbolado Público Urbano” y las normativas establecidas en el Plan Maestro de Arbolado Público Lineal del Gobierno de la Ciudad de Buenos Aires.

Planilla de Poda por Corredores

N°	Calle	Chapa	Ref.	Especie (Nombre científico)	D.A.P (cm)	Altura (m)	Intervención - Tipo de poda	Observaciones
1	HUBAC	4707	LA1	FRESNO	53	15	limpieza+balanceo+e eliminacion de interferencia de propiedad+refaldado	
2	HUBAC	4707		FRESNO	66	15	limpieza+balanceo+e eliminacion de interferencia de propiedad y luminaria	
3	HUBAC	4708		FRESNO	53	12	limpieza+balanceo+e eliminacion de interferencia de propiedad+refaldado	
4	HUBAC	4744		FRESNO	37	10	limpieza+eliminacion de interferencia de propiedad+BALANCE O+ACLAREO	
5	HUBAC	4750		FRESNO	25	11	limpieza+refaldado+ eliminacion de interferencia de propiedad	
6	HUBAC	4770	FTE	LIGUSTRO	20	5	limpieza+balanceo	
7	HUBAC	4774		FRESNO	25	8	Limpieza+eliminacion de interferencia de propiedad+balanceo	
8	HUBAC	4774	FTE	FRESNO	41	12	limpieza+balanceo+e eliminacion de interferencia de propiedad	

PRESTACIONES

- **EXTR.** EXTRACCIÓN DE EJEMPLARES SECOS - NO APTOS - C/RIE
- **L.** LIMPIEZA DE RAMAS SECAS - DESCORTEZADAS - ETC
- **EI.** INTERFERENCIAS SOBRE PROPIEDAD - LUMINARIAS - SEM
- **BC.** BALANCEO DE COPA - PODA PARA LOGRAR SU EQUILIBRIO
- **RD.** REDUCCIÓN DE COPA - PODA PARA REDUCIR RIESGOS

- **E.** ESTRUCTURA - PODA DE FORMACIÓN EN EJEMPLARES JÓVENES
- **A.** ACLAREO - PODA PARA REDUCIR LA DENSIDAD O PESO
- **RF.** REFALDADO - PODA DE RAMAS INFERIORES
- **RT.** RESTAURACIÓN - PODA SELECTIVA PARA RECUPERACIÓN

 Firma: 

Planilla de Poda por Corredores

Empresa: VERDE INTEGRAL/URBASER

Fecha: 07/11/2024

Inspector: Nestor Lencina / Gabriela Gomez

D.N.I.: 34674659 / 35263728

N°	Calle	Chapa	Ref.	Especie (Nombre científico)	D.A.P (cm)	Altura (m)	Intervención - Tipo de poda	Observaciones
9	HUBAC	4780		FRESNO	38	12	limpieza+balanceo+e eliminacion de interferencia de propiedad	
10	HUBAC	4796	FTE	FRESNO	39	9	limpieza+balanceo+e eliminacion de interferencia de propiedad	
11								
12								

PRESTACIONES

- **EXTR.** EXTRACCIÓN DE EJEMPLARES SECOS - NO APTOS - C/RIE
 - **L.** LIMPIEZA DE RAMAS SECAS - DESCORTEZADAS - ETC
 - **EI.** INTERFERENCIAS SOBRE PROPIEDAD - LUMINARIAS - SEM
 - **BC.** BALANCEO DE COPA - PODA PARA LOGRAR SU EQUILIBRIO
 - **RD.** REDUCCIÓN DE COPA - PODA PARA REDUCIR RIESGOS
- **E.** ESTRUCTURA - PODA DE FORMACIÓN EN EJEMPLARES JÓVENES
 - **A.** ACLAREO - PODA PARA REDUCIR LA DENSIDAD O PESO
 - **RF.** REFALDADO - PODA DE RAMAS INFERIORES
 - **RT.** RESTAURACIÓN - PODA SELECTIVA PARA RECUPERACIÓN

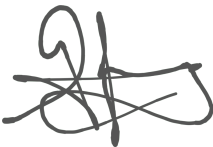

Firma: _____

ANTES



DESPUÉS



La poda de corredores se lleva a cabo por los siguientes motivos:

- **Seguridad:** para evitar la posible fractura y caída de ramas de gran porte.
- **Situación:** para evitar conflictos con la edificación, el tránsito, las señales, las luminarias, las cámaras de seguridad, etc.
- **Regulación:** consiste en formar la copa, equilibrar, reformar la estructura de acuerdo al entorno urbanístico, y fundamentalmente eliminar ramas secas, dañadas o enfermas.

Todas las intervenciones fueron realizadas en cumplimiento con la Ley N° 3.263 de “Arbolado Público Urbano” y las normativas establecidas en el Plan Maestro de Arbolado Público Lineal del Gobierno de la Ciudad de Buenos Aires.

Planilla de Poda por Corredores

Empresa: VERDE INTEGRAL/URBASER

Fecha: 01/11/2024 / 04/11/2024 / 07/11/2024

Inspector: Nestor Lencina / Gabriela Gomez /
Valeria Salas /

D.N.I.: 34674659 / 35263728 / 32738663

N°	Calle	Chapa	Ref.	Especie (Nombre científico)	D.A.P (cm)	Altura (m)	Intervención - Tipo de poda	Observaciones
1	HUBAC	4805		FRESNO	38	10	limpieza+eliminacion de interferencia de propiedad	
2	HUBAC	4813		FRESNO	55	10	limpieza+eliminacion de interferencia de propiedad	
3	HUBAC	4820		FRESNO	60	11	limpieza+balanceo	
4	HUBAC	4820	LD1	FICUS	35	10	Limpieza+eliminacion de interferencia de propiedad+balanceo	
5	HUBAC	4820	LD2	FRESNO	45	10	limpieza+balanceo+e liminacion de interferencia de propiedad+refaldado	
6	HUBAC	4824		FRESNO	45	9	limpieza +eliminacion de interferencia de luz	
7	HUBAC	4829		FRESNO	35	8	limpieza+eliminacion de interferencia de propiedad+luminaria +refaldado	
8	HUBAC	4839		FRESNO	30	9	Limpieza+eliminacion de interferencia de propiedad	
9	HUBAC	4842	LA	PHOENIX	60	6	limpieza+eliminacion de interferencia de propiedad	

PRESTACIONES

- **EXTR.** EXTRACCIÓN DE EJEMPLARES SECOS - NO APTOS - C/RIE
 - **L.** LIMPIEZA DE RAMAS SECAS - DESCORTEZADAS - ETC
 - **EI.** INTERFERENCIAS SOBRE PROPIEDAD - LUMINARIAS - SEM
 - **BC.** BALANCEO DE COPA - PODA PARA LOGRAR SU EQUILIBRIO
 - **RD.** REDUCCIÓN DE COPA - PODA PARA REDUCIR RIESGOS
- **E.** ESTRUCTURA - PODA DE FORMACIÓN EN EJEMPLARES JÓVENES
 - **A.** ACLAREO - PODA PARA REDUCIR LA DENSIDAD O PESO
 - **RF.** REFALDADO - PODA DE RAMAS INFERIORES
 - **RT.** RESTAURACIÓN - PODA SELECTIVA PARA RECUPERACIÓN

Firma: _____

Planilla de Poda por Corredores

Empresa: VERDE INTEGRAL/URBASER

Fecha: 01/11/2024 / 04/11/2024 / 07/11/2024

Inspector: Nestor Lencina / Gabriela Gomez /
Valeria Salas /

D.N.I.: 34674659 / 35263728 / 32738663

N°	Calle	Chapa	Ref.	Especie (Nombre científico)	D.A.P (cm)	Altura (m)	Intervención - Tipo de poda	Observaciones
10	HUBAC	4842	EX	PARAISO	40	7	limpieza+refaldado	HUBAC
11	HUBAC	4846	LD	FRESNO	30	6	limpieza+refaldado	HUBAC
12	HUBAC	4847		FRESNO	30	7	refaldado	HUBAC
13	HUBAC	4859		JACARANDA	27	10	eliminacion de interferencia de propiedad	HUBAC
14	HUBAC	4862		FRESNO	40	8	limpieza+eliminacion de interferencia de luz+balanceo	HUBAC
15	HUBAC	4868		FRESNO	57	18	limpieza+aclareo+eliminacion de interferencia de propiedad y luminaria +balanceo	HUBAC
16	HUBAC	4873		FRESNO	80	17	limpieza+aclareo+eliminacion de interferencia de propiedad+balanceo	HUBAC
17	HUBAC	4879		FRESNO	45	15	limpieza+eliminacion de interferencia de propiedad+balanceo	HUBAC
18	HUBAC	4842	EX	PARAISO	40	7	limpieza+refaldado	HUBAC

PRESTACIONES

- **EXTR.** EXTRACCIÓN DE EJEMPLARES SECOS - NO APTOS - C/RIE
 - **L.** LIMPIEZA DE RAMAS SECAS - DESCORTEZADAS - ETC
 - **EI.** INTERFERENCIAS SOBRE PROPIEDAD - LUMINARIAS - SEM
 - **BC.** BALANCEO DE COPA - PODA PARA LOGRAR SU EQUILIBRIO
 - **RD.** REDUCCIÓN DE COPA - PODA PARA REDUCIR RIESGOS
- **E.** ESTRUCTURA - PODA DE FORMACIÓN EN EJEMPLARES JÓVENES
 - **A.** ACLAREO - PODA PARA REDUCIR LA DENSIDAD O PESO
 - **RF.** REFALDADO - PODA DE RAMAS INFERIORES
 - **RT.** RESTAURACIÓN - PODA SELECTIVA PARA RECUPERACIÓN

Firma: _____

ANTES



DESPUÉS



La poda de corredores se lleva a cabo por los siguientes motivos:

- **Seguridad:** para evitar la posible fractura y caída de ramas de gran porte.
- **Situación:** para evitar conflictos con la edificación, el tránsito, las señales, las luminarias, las cámaras de seguridad, etc.
- **Regulación:** consiste en formar la copa, equilibrar, reformar la estructura de acuerdo al entorno urbanístico, y fundamentalmente eliminar ramas secas, dañadas o enfermas.

Todas las intervenciones fueron realizadas en cumplimiento con la Ley N° 3.263 de “Arbolado Público Urbano” y las normativas establecidas en el Plan Maestro de Arbolado Público Lineal del Gobierno de la Ciudad de Buenos Aires.

Planilla de Poda por Corredores

Empresa: VERDE INTEGRAL/URBASER

Fecha: 08/11/2024

Inspector: Gabriela Gomez

D.N.I.: 35263728

N°	Calle	Chapa	Ref.	Especie (Nombre científico)	D.A.P (cm)	Altura (m)	Intervención - Tipo de poda	Observaciones
1	JUAN B. JUSTO	8707	FTE	FRESNO	30	12	limpieza+eliminacion de interferencia de propiedad+balanceo	
2	JUAN B. JUSTO	8719	FTE E	FRESNO	35	11	limpieza+refaldado+ balanceo	
3	JUAN B. JUSTO	8723	FTE E	FRESNO	32	12	limpieza+refaldado	
4	JUAN B. JUSTO	8731	FTE E	FRESNO	25	11	limpieza+refaldado	
5	JUAN B. JUSTO	8735	FTE LA2	FRESNO	42	13	limpieza+refaldado	
6	JUAN B. JUSTO	8735	FTE E	FRESNO	25	8	limpieza+balanceo	
7	JUAN B. JUSTO	8735	FTE LA1	FRESNO	28	10	limpieza+refaldado	
8								
9								
10								
11								
12								
13								
14								
15								
16								
17								

PRESTACIONES

- **EXTR.** EXTRACCIÓN DE EJEMPLARES SECOS - NO APTOS - C/RIE
 - **L.** LIMPIEZA DE RAMAS SECAS - DESCORTEZADAS - ETC
 - **EI.** INTERFERENCIAS SOBRE PROPIEDAD - LUMINARIAS - SEM
 - **BC.** BALANCEO DE COPA - PODA PARA LOGRAR SU EQUILIBRIO
 - **RD.** REDUCCIÓN DE COPA - PODA PARA REDUCIR RIESGOS
- **E.** ESTRUCTURA - PODA DE FORMACIÓN EN EJEMPLARES JÓVENES
 - **A.** ACLAREO - PODA PARA REDUCIR LA DENSIDAD O PESO
 - **RF.** REFALDADO - PODA DE RAMAS INFERIORES
 - **RT.** RESTAURACIÓN - PODA SELECTIVA PARA RECUPERACIÓN

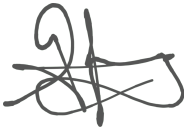

Firma: _____

ANTES



DESPUÉS



La poda de corredores se lleva a cabo por los siguientes motivos:

- **Seguridad:** para evitar la posible fractura y caída de ramas de gran porte.
- **Situación:** para evitar conflictos con la edificación, el tránsito, las señales, las luminarias, las cámaras de seguridad, etc.
- **Regulación:** consiste en formar la copa, equilibrar, reformar la estructura de acuerdo al entorno urbanístico, y fundamentalmente eliminar ramas secas, dañadas o enfermas.

Todas las intervenciones fueron realizadas en cumplimiento con la Ley N° 3.263 de “Arbolado Público Urbano” y las normativas establecidas en el Plan Maestro de Arbolado Público Lineal del Gobierno de la Ciudad de Buenos Aires.

Planilla de Poda por Corredores

N°	Calle	Chapa	Ref.	Especie (Nombre científico)	D.A.P (cm)	Altura (m)	Intervención - Tipo de poda	Observaciones
1	JUAN B. JUSTO	8853	FTE E	FRESNO	29	12	limpieza+eliminacion de interferencia de luminaria	
2	JUAN B. JUSTO	8853	FTE LD	FRESNO	33	12	limpieza+refaldado	
3	JUAN B. JUSTO	8853	FTE	FRESNO	60	13	limpieza+eliminacion de interferencia de propiedad y semaforo	
4	JUAN B. JUSTO	8855	FTE E	FRESNO	30	8	limpieza+eliminacion de interferencia de luminaria y propiedad	
5	JUAN B. JUSTO	8869	FTE LA	FRESNO	24	9	limpieza+balanceo	
6	JUAN B. JUSTO	8869	FTE E	FRESNO	27	8	limpieza+refaldado	
7	JUAN B. JUSTO	8869	FTE LD	FRESNO	40	12	limpieza+balanceo	
8	JUAN B. JUSTO	8871	FTE E	FRESNO	35	5	limpieza+balanceo	
9	JUAN B. JUSTO	8891	FTE LA 1	FRESNO	31	10	limpieza+eliminacion de interferencia de luminaria+balanceo	
10	JUAN B. JUSTO	8891	FTE LD4	MORERA	80	8	limpieza+eliminacion de interferencia de luminaria +refaldado	
11								
12								
13								

PRESTACIONES

- **EXTR.** EXTRACCIÓN DE EJEMPLARES SECOS - NO APTOS - C/RIE
- **L.** LIMPIEZA DE RAMAS SECAS - DESCORTEZADAS - ETC
- **EI.** INTERFERENCIAS SOBRE PROPIEDAD - LUMINARIAS - SEM
- **BC.** BALANCEO DE COPA - PODA PARA LOGRAR SU EQUILIBRIO
- **RD.** REDUCCIÓN DE COPA - PODA PARA REDUCIR RIESGOS

- **E.** ESTRUCTURA - PODA DE FORMACIÓN EN EJEMPLARES JÓVENES
- **A.** ACLAREO - PODA PARA REDUCIR LA DENSIDAD O PESO
- **RF.** REFALDADO - PODA DE RAMAS INFERIORES
- **RT.** RESTAURACIÓN - PODA SELECTIVA PARA RECUPERACIÓN

 Firma: 

ANTES

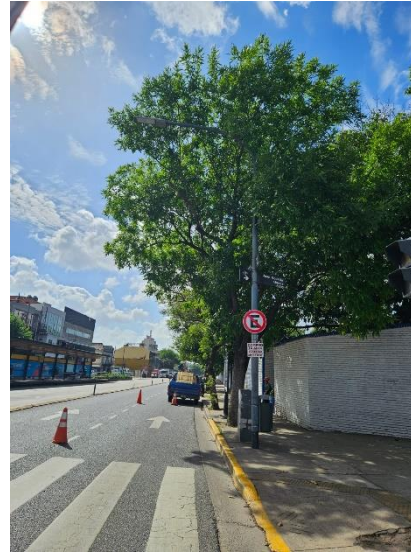

DESPUÉS



La poda de corredores se lleva a cabo por los siguientes motivos:

- **Seguridad:** para evitar la posible fractura y caída de ramas de gran porte.
- **Situación:** para evitar conflictos con la edificación, el tránsito, las señales, las luminarias, las cámaras de seguridad, etc.
- **Regulación:** consiste en formar la copa, equilibrar, reformar la estructura de acuerdo al entorno urbanístico, y fundamentalmente eliminar ramas secas, dañadas o enfermas.

Todas las intervenciones fueron realizadas en cumplimiento con la Ley N° 3.263 de “Arbolado Público Urbano” y las normativas establecidas en el Plan Maestro de Arbolado Público Lineal del Gobierno de la Ciudad de Buenos Aires.

Planilla de Poda por Corredores

Empresa: VERDE INTEGRAL/URBASER

Fecha: 08/11/2024

Inspector: Gabriela Gomez

D.N.I.: 35263728

N°	Calle	Chapa	Ref.	Especie (Nombre científico)	D.A.P (cm)	Altura (m)	Intervención - Tipo de poda	Observaciones
1	JUAN B. JUSTO	9514		FRESNO	28	12	limpieza+eliminacion de interferencia de propiedad y luminaria+refaldado	
2	JUAN B. JUSTO	9552	LA	FRESNO	32	12	limpieza+refaldado	
3	JUAN B. JUSTO	9570	LA	FRESNO	26	7	limpieza+eliminacion de interferencia de propiedad+balanceo	
4	JUAN B. JUSTO	9592	LD	FICUS	40	8	limpieza+eliminacion de interferencia luminaria+refaldado	
5								
6								
7								
8								
9								
10								
11								
12								
13								
14								
15								
16								
17								

PRESTACIONES

- **EXTR.** EXTRACCIÓN DE EJEMPLARES SECOS - NO APTOS - C/RIE
 - **L.** LIMPIEZA DE RAMAS SECAS - DESCORTEZADAS - ETC
 - **EI.** INTERFERENCIAS SOBRE PROPIEDAD - LUMINARIAS - SEM
 - **BC.** BALANCEO DE COPA - PODA PARA LOGRAR SU EQUILIBRIO
 - **RD.** REDUCCIÓN DE COPA - PODA PARA REDUCIR RIESGOS
- **E.** ESTRUCTURA - PODA DE FORMACIÓN EN EJEMPLARES JÓVENES
 - **A.** ACLAREO - PODA PARA REDUCIR LA DENSIDAD O PESO
 - **RF.** REFALDADO - PODA DE RAMAS INFERIORES
 - **RT.** RESTAURACIÓN - PODA SELECTIVA PARA RECUPERACIÓN

Firma: _____

ANTES



DESPUÉS



La poda de corredores se lleva a cabo por los siguientes motivos:

- **Seguridad:** para evitar la posible fractura y caída de ramas de gran porte.
- **Situación:** para evitar conflictos con la edificación, el tránsito, las señales, las luminarias, las cámaras de seguridad, etc.
- **Regulación:** consiste en formar la copa, equilibrar, reformar la estructura de acuerdo al entorno urbanístico, y fundamentalmente eliminar ramas secas, dañadas o enfermas.

Todas las intervenciones fueron realizadas en cumplimiento con la Ley N° 3.263 de “Arbolado Público Urbano” y las normativas establecidas en el Plan Maestro de Arbolado Público Lineal del Gobierno de la Ciudad de Buenos Aires.

Planilla de Poda por Corredores

Empresa: VERDE INTEGRAL/URBASER

Fecha: 08/11/2024

Inspector: Antonio Paolucci

D.N.I.: 29248692

N°	Calle	Chapa	Ref.	Especie (Nombre científico)	D.A.P (cm)	Altura (m)	Intervención - Tipo de poda	Observaciones
1	JUAN B. JUSTO	8685	FTE LD	FRESNO	30	8	refaldado	
2	JUAN B. JUSTO	8685	FTE LD	FRESNO	45	9	refaldado+eliminacion de interferencia	
3	JUAN B. JUSTO	8685	FTE 6 INTER	MORA	110	11	eliminacion de interferencia	
4								
5								
6								
7								
8								
9								
10								
11								
12								
13								
14								
15								
16								
17								

PRESTACIONES

- **EXTR.** EXTRACCIÓN DE EJEMPLARES SECOS - NO APTOS - C/RIE
 - **L.** LIMPIEZA DE RAMAS SECAS - DESCORTEZADAS - ETC
 - **EI.** INTERFERENCIAS SOBRE PROPIEDAD - LUMINARIAS - SEM
 - **BC.** BALANCEO DE COPA - PODA PARA LOGRAR SU EQUILIBRIO
 - **RD.** REDUCCIÓN DE COPA - PODA PARA REDUCIR RIESGOS
- **E.** ESTRUCTURA - PODA DE FORMACIÓN EN EJEMPLARES JÓVENES
 - **A.** ACLAREO - PODA PARA REDUCIR LA DENSIDAD O PESO
 - **RF.** REFALDADO - PODA DE RAMAS INFERIORES
 - **RT.** RESTAURACIÓN - PODA SELECTIVA PARA RECUPERACIÓN

Firma: 

ANTES



DESPUÉS

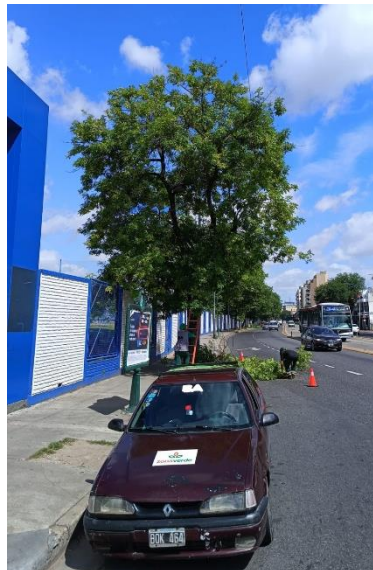

La poda de corredores se lleva a cabo por los siguientes motivos:

- **Seguridad:** para evitar la posible fractura y caída de ramas de gran porte.
- **Situación:** para evitar conflictos con la edificación, el tránsito, las señales, las luminarias, las cámaras de seguridad, etc.
- **Regulación:** consiste en formar la copa, equilibrar, reformar la estructura de acuerdo al entorno urbanístico, y fundamentalmente eliminar ramas secas, dañadas o enfermas.

Todas las intervenciones fueron realizadas en cumplimiento con la Ley N° 3.263 de “Arbolado Público Urbano” y las normativas establecidas en el Plan Maestro de Arbolado Público Lineal del Gobierno de la Ciudad de Buenos Aires.

Planilla de Poda por Corredores

N°	Calle	Chapa	Ref.	Especie (Nombre científico)	D.A.P (cm)	Altura (m)	Intervención - Tipo de poda	Observaciones
1	JUAN B. JUSTO	8963	FTE 1 INTER	ALAMO	40	11	eliminacion de interferencia	
2	JUAN B. JUSTO	8963	FTE 2 INTER	ALAMO	40	10	eliminacion de interferencia	
3	JUAN B. JUSTO	8963	FTE 3 INTER	ALAMO	40	10	eliminacion de interferencia	
4	JUAN B. JUSTO	8963	FTE 4 INTER	ALAMO	50	11	eliminacion de interferencia	
5	JUAN B. JUSTO	8963	FTE 5 INTER	GOMERO	90	14	eliminacion de interferencia	
6	JUAN B. JUSTO	8983	FTE E	FRESNO	30	8	eliminacion de interferencia +refaldado	
7	JUAN B. JUSTO	8983	FTELD1	FRESNO	40	8	eliminacion de interferencia	
8	JUAN B. JUSTO	8983	FTE LD2	FRESNO	30	8	balanceo	
9	JUAN B. JUSTO	8983	FTE LA1	FRESNO	30	8	limpieza	
10	JUAN B. JUSTO	8983	FTE LA2	FRESNO	30	7	eliminacion de interferencia	
11	JUAN B. JUSTO	8983	FTE LA3	FRESNO	30	7	eliminacion de interferencia	
12								
13								
14								
15								
16								

PRESTACIONES

- **EXTR.** EXTRACCIÓN DE EJEMPLARES SECOS - NO APTOS - C/RIE
- **L.** LIMPIEZA DE RAMAS SECAS - DESCORTEZADAS - ETC
- **EI.** INTERFERENCIAS SOBRE PROPIEDAD - LUMINARIAS - SEM
- **BC.** BALANCEO DE COPA - PODA PARA LOGRAR SU EQUILIBRIO
- **RD.** REDUCCIÓN DE COPA - PODA PARA REDUCIR RIESGOS

- **E.** ESTRUCTURA - PODA DE FORMACIÓN EN EJEMPLARES JÓVENES
- **A.** ACLAREO - PODA PARA REDUCIR LA DENSIDAD O PESO
- **RF.** REFALDADO - PODA DE RAMAS INFERIORES
- **RT.** RESTAURACIÓN - PODA SELECTIVA PARA RECUPERACIÓN

 Firma: 

ANTES



DESPUÉS



La poda de corredores se lleva a cabo por los siguientes motivos:

- **Seguridad:** para evitar la posible fractura y caída de ramas de gran porte.
- **Situación:** para evitar conflictos con la edificación, el tránsito, las señales, las luminarias, las cámaras de seguridad, etc.
- **Regulación:** consiste en formar la copa, equilibrar, reformar la estructura de acuerdo al entorno urbanístico, y fundamentalmente eliminar ramas secas, dañadas o enfermas.

Todas las intervenciones fueron realizadas en cumplimiento con la Ley N° 3.263 de “Arbolado Público Urbano” y las normativas establecidas en el Plan Maestro de Arbolado Público Lineal del Gobierno de la Ciudad de Buenos Aires.

Planilla de Poda por Corredores

Empresa: VERDE INTEGRAL/URBASER

Fecha: 08/11/2024

Inspector: Antonio Paolucci

D.N.I.: 29248692

N°	Calle	Chapa	Ref.	Especie (Nombre científico)	D.A.P (cm)	Altura (m)	Intervención - Tipo de poda	Observaciones
1	JUAN B. JUSTO	9240		FRESNO	30	7	limpieza	
2								
3								
4								
5								
6								
7								
8								
9								
10								
11								
12								
13								
14								
15								
16								
17								

PRESTACIONES

- **EXTR.** EXTRACCIÓN DE EJEMPLARES SECOS - NO APTOS - C/RIE
 - **L.** LIMPIEZA DE RAMAS SECAS - DESCORTEZADAS - ETC
 - **EI.** INTERFERENCIAS SOBRE PROPIEDAD - LUMINARIAS - SEM
 - **BC.** BALANCEO DE COPA - PODA PARA LOGRAR SU EQUILIBRIO
 - **RD.** REDUCCIÓN DE COPA - PODA PARA REDUCIR RIESGOS
- **E.** ESTRUCTURA - PODA DE FORMACIÓN EN EJEMPLARES JÓVENES
 - **A.** ACLAREO - PODA PARA REDUCIR LA DENSIDAD O PESO
 - **RF.** REFALDADO - PODA DE RAMAS INFERIORES
 - **RT.** RESTAURACIÓN - PODA SELECTIVA PARA RECUPERACIÓN

Firma: 

ANTES



DESPUÉS



La poda de corredores se lleva a cabo por los siguientes motivos:

- **Seguridad:** para evitar la posible fractura y caída de ramas de gran porte.
- **Situación:** para evitar conflictos con la edificación, el tránsito, las señales, las luminarias, las cámaras de seguridad, etc.
- **Regulación:** consiste en formar la copa, equilibrar, reformar la estructura de acuerdo al entorno urbanístico, y fundamentalmente eliminar ramas secas, dañadas o enfermas.

Todas las intervenciones fueron realizadas en cumplimiento con la Ley N° 3.263 de “Arbolado Público Urbano” y las normativas establecidas en el Plan Maestro de Arbolado Público Lineal del Gobierno de la Ciudad de Buenos Aires.

Planilla de Poda por Corredores

Empresa: VERDE INTEGRAL/URBASER

Fecha: 08/11/2024

Inspector: Antonio Paolucci

D.N.I.: 29248692

N°	Calle	Chapa	Ref.	Especie (Nombre científico)	D.A.P (cm)	Altura (m)	Intervención - Tipo de poda	Observaciones
1	JUAN B. JUSTO	9458	LD	FRESNO	20	6	limpieza	
2	JUAN B. JUSTO	9474		FRESNO	50	10	eliminacion de interferencia	
3	JUAN B. JUSTO	9476		FRESNO	50	12	eliminacion de interferencia	
4								
5								
6								
7								
8								
9								
10								
11								
12								
13								
14								
15								
16								
17								

PRESTACIONES

- **EXTR.** EXTRACCIÓN DE EJEMPLARES SECOS - NO APTOS - C/RIE
 - **L.** LIMPIEZA DE RAMAS SECAS - DESCORTEZADAS - ETC
 - **EI.** INTERFERENCIAS SOBRE PROPIEDAD - LUMINARIAS - SEM
 - **BC.** BALANCEO DE COPA - PODA PARA LOGRAR SU EQUILIBRIO
 - **RD.** REDUCCIÓN DE COPA - PODA PARA REDUCIR RIESGOS
- **E.** ESTRUCTURA - PODA DE FORMACIÓN EN EJEMPLARES JÓVENES
 - **A.** ACLAREO - PODA PARA REDUCIR LA DENSIDAD O PESO
 - **RF.** REFALDADO - PODA DE RAMAS INFERIORES
 - **RT.** RESTAURACIÓN - PODA SELECTIVA PARA RECUPERACIÓN

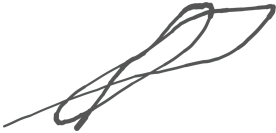
Firma: 

ANTES



DESPUÉS



La poda de corredores se lleva a cabo por los siguientes motivos:

- **Seguridad:** para evitar la posible fractura y caída de ramas de gran porte.
- **Situación:** para evitar conflictos con la edificación, el tránsito, las señales, las luminarias, las cámaras de seguridad, etc.
- **Regulación:** consiste en formar la copa, equilibrar, reformar la estructura de acuerdo al entorno urbanístico, y fundamentalmente eliminar ramas secas, dañadas o enfermas.

Todas las intervenciones fueron realizadas en cumplimiento con la Ley N° 3.263 de “Arbolado Público Urbano” y las normativas establecidas en el Plan Maestro de Arbolado Público Lineal del Gobierno de la Ciudad de Buenos Aires.

Planilla de Poda por Corredores

Empresa: VERDE INTEGRAL/URBASER

Fecha: 08/11/2024

Inspector: Antonio Paolucci

D.N.I.: 29248692

N°	Calle	Chapa	Ref.	Especie (Nombre científico)	D.A.P (cm)	Altura (m)	Intervención - Tipo de poda	Observaciones
1	JUAN B. JUSTO	9606		FRESNO	30	9	refaldado	
2	JUAN B. JUSTO	9616		TECOMA	10	4	limpieza	
3	JUAN B. JUSTO	9642		TIPA	50	11	eliminacion de interferencia	
4	JUAN B. JUSTO	9664		NISPERO	10	4	limpieza	
5	JUAN B. JUSTO	9672		NN	10	3	limpieza	
6	JUAN B. JUSTO	9684		FRESNO	10	7	limpieza	
7								
8								
9								
10								
11								
12								
13								
14								
15								
16								
17								

PRESTACIONES

- **EXTR.** EXTRACCIÓN DE EJEMPLARES SECOS - NO APTOS - C/RIE
 - **L.** LIMPIEZA DE RAMAS SECAS - DESCORTEZADAS - ETC
 - **EI.** INTERFERENCIAS SOBRE PROPIEDAD - LUMINARIAS - SEM
 - **BC.** BALANCEO DE COPA - PODA PARA LOGRAR SU EQUILIBRIO
 - **RD.** REDUCCIÓN DE COPA - PODA PARA REDUCIR RIESGOS
- **E.** ESTRUCTURA - PODA DE FORMACIÓN EN EJEMPLARES JÓVENES
 - **A.** ACLAREO - PODA PARA REDUCIR LA DENSIDAD O PESO
 - **RF.** REFALDADO - PODA DE RAMAS INFERIORES
 - **RT.** RESTAURACIÓN - PODA SELECTIVA PARA RECUPERACIÓN

Firma: 

ANTES



DESPUÉS



La poda de corredores se lleva a cabo por los siguientes motivos:

- **Seguridad:** para evitar la posible fractura y caída de ramas de gran porte.
- **Situación:** para evitar conflictos con la edificación, el tránsito, las señales, las luminarias, las cámaras de seguridad, etc.
- **Regulación:** consiste en formar la copa, equilibrar, reformar la estructura de acuerdo al entorno urbanístico, y fundamentalmente eliminar ramas secas, dañadas o enfermas.

Todas las intervenciones fueron realizadas en cumplimiento con la Ley N° 3.263 de “Arbolado Público Urbano” y las normativas establecidas en el Plan Maestro de Arbolado Público Lineal del Gobierno de la Ciudad de Buenos Aires.

Planilla de Poda por Corredores

Empresa: VERDE INTEGRAL/URBASER

Fecha: 31/10/2024

Inspector: Martin Gutierrez

D.N.I.: 33442864

N°	Calle	Chapa	Ref.	Especie (Nombre científico)	D.A.P (cm)	Altura (m)	Intervención - Tipo de poda	Observaciones
1	LACARRA	1080	LA	FRESNO	25	9	balanceo+eliminación de interferencia +refaldado	
2	LACARRA	1080		TILO	35	9	eliminación de interferencia +limpieza	
3	LACARRA	1080	FTE	FRESNO	10	4	estructura	
4	LACARRA	1080	FTE LA	OLMO	25	7	refaldado+limpieza	
5	LACARRA	1080	FTE LA2	FRESNO	40	10	refaldado+limpieza+ balanceo	
6								
7								
8								
9								
10								
11								
12								
13								
14								
15								
16								
17								

PRESTACIONES

- **EXTR.** EXTRACCIÓN DE EJEMPLARES SECOS - NO APTOS - C/RIE
 - **L.** LIMPIEZA DE RAMAS SECAS - DESCORTEZADAS - ETC
 - **EI.** INTERFERENCIAS SOBRE PROPIEDAD - LUMINARIAS - SEM
 - **BC.** BALANCEO DE COPA - PODA PARA LOGRAR SU EQUILIBRIO
 - **RD.** REDUCCIÓN DE COPA - PODA PARA REDUCIR RIESGOS
- **E.** ESTRUCTURA - PODA DE FORMACIÓN EN EJEMPLARES JÓVENES
 - **A.** ACLAREO - PODA PARA REDUCIR LA DENSIDAD O PESO
 - **RF.** REFALDADO - PODA DE RAMAS INFERIORES
 - **RT.** RESTAURACIÓN - PODA SELECTIVA PARA RECUPERACIÓN

Firma: 

ANTES



DESPUÉS



La poda de corredores se lleva a cabo por los siguientes motivos:

- **Seguridad:** para evitar la posible fractura y caída de ramas de gran porte.
- **Situación:** para evitar conflictos con la edificación, el tránsito, las señales, las luminarias, las cámaras de seguridad, etc.
- **Regulación:** consiste en formar la copa, equilibrar, reformar la estructura de acuerdo al entorno urbanístico, y fundamentalmente eliminar ramas secas, dañadas o enfermas.

Todas las intervenciones fueron realizadas en cumplimiento con la Ley N° 3.263 de “Arbolado Público Urbano” y las normativas establecidas en el Plan Maestro de Arbolado Público Lineal del Gobierno de la Ciudad de Buenos Aires.

Planilla de Poda por Corredores

N°	Calle	Chapa	Ref.	Especie (Nombre científico)	D.A.P (cm)	Altura (m)	Intervención - Tipo de poda	Observaciones
1	LACARRA	1214	LD2	ROBINIA	30	11	refaldado	
2	LACARRA	1214	LD	FRESNO	50	12	refaldado+eliminación de interferencia	
3	LACARRA	1218		TILO	40	8	refaldado+eliminación de interferencia	
4	LACARRA	1226		TILO	40	12	refaldado+eliminación de interferencia	
5	LACARRA	1248	FTE	FRESNO	10	5	estructura	
6	LACARRA	1252		FRESNO	30	12	refaldado+eliminación de interferencia	
7	LACARRA	1264		PLATANO	95	16	eliminación de interferencia de luminaria	
8	LACARRA	1264	FTE	OLMO	30	7	refaldado+limpieza	
9	LACARRA	1280		FRESNO	30	12	refaldado+eliminación de interferencia	
10	LACARRA	1284	FTE	OLMO	30	5	refaldado+limpieza	
11	LACARRA	1290		PARAISO	50	10	refaldado+eliminación de interferencia	
12	LACARRA	1290	FTE	OLMO	25	7	refaldado+limpieza	
13	LACARRA	1290	FTE LA	FICUS	35	4	refaldado+limpieza	
14								
15								
16								
17								

PRESTACIONES

- EXTR. EXTRACCIÓN DE EJEMPLARES SECOS - NO APTOS - C/RIE
- L. LIMPIEZA DE RAMAS SECAS - DESCORTEZADAS - ETC
- EI. INTERFERENCIAS SOBRE PROPIEDAD - LUMINARIAS - SEM
- BC. BALANCEO DE COPA - PODA PARA LOGRAR SU EQUILIBRIO
- RD. REDUCCIÓN DE COPA - PODA PARA REDUCIR RIESGOS

- E. ESTRUCTURA - PODA DE FORMACIÓN EN EJEMPLARES JÓVENES
- A. ACLAREO - PODA PARA REDUCIR LA DENSIDAD O PESO
- RF. REFALDADO - PODA DE RAMAS INFERIORES
- RT. RESTAURACIÓN - PODA SELECTIVA PARA RECUPERACIÓN

 Firma: 

ANTES



DESPUÉS



La poda de corredores se lleva a cabo por los siguientes motivos:

- **Seguridad:** para evitar la posible fractura y caída de ramas de gran porte.
- **Situación:** para evitar conflictos con la edificación, el tránsito, las señales, las luminarias, las cámaras de seguridad, etc.
- **Regulación:** consiste en formar la copa, equilibrar, reformar la estructura de acuerdo al entorno urbanístico, y fundamentalmente eliminar ramas secas, dañadas o enfermas.

Todas las intervenciones fueron realizadas en cumplimiento con la Ley N° 3.263 de “Arbolado Público Urbano” y las normativas establecidas en el Plan Maestro de Arbolado Público Lineal del Gobierno de la Ciudad de Buenos Aires.

Planilla de Poda por Corredores

N°	Calle	Chapa	Ref.	Especie (Nombre científico)	D.A.P (cm)	Altura (m)	Intervención - Tipo de poda	Observaciones
1	LACARRA	1406		FRESNO	40	9	eliminacion de interferencia	
2	LACARRA	1407		FRESNO	45	9	limpieza+refaldado	
3	LACARRA	1407	LD	FRESNO	30	8	balanceo+refaldado	
4	LACARRA	1410		FRESNO	60	9	refaldado+eliminacion de interferencia +limpieza	
5	LACARRA	1418		FRESNO	25	8	refaldado(mutilado)	
6	LACARRA	1424		FRESNO	45	11	refaldado	
7	LACARRA	1427		FRESNO	40	9	limpieza+refaldado	
8	LACARRA	1432		FRESNO	30	11	refaldado+eliminacion de interferencia	
9	LACARRA	1437	LA	OLMO	90	12	refaldado+limpieza	
10	LACARRA	1437	LD	OLMO	50	12	refaldado	
11	LACARRA	1440		FRESNO	15	9	balanceo	
12	LACARRA	1447		FRESNO	35	9	aclareo+limpieza	
13	LACARRA	1450		FRESNO	35	9	refaldado+eliminacion de interferencia	
14	LACARRA	1454		PAPAYA	10	4	limpieza	
15	LACARRA	1461		FRESNO	35	9	refaldado+limpieza	
16	LACARRA	1468		MORERA DE PAPEL	45	9	eliminacion de interferencia +refaldado	
17	LACARRA	1469		ALAMO	25	8	refaldado	

PRESTACIONES

- EXTR. EXTRACCIÓN DE EJEMPLARES SECOS - NO APTOS - C/RIE
- L. LIMPIEZA DE RAMAS SECAS - DESCORTEZADAS - ETC
- EI. INTERFERENCIAS SOBRE PROPIEDAD - LUMINARIAS - SEM
- BC. BALANCEO DE COPA - PODA PARA LOGRAR SU EQUILIBRIO
- RD. REDUCCIÓN DE COPA - PODA PARA REDUCIR RIESGOS

- E. ESTRUCTURA - PODA DE FORMACIÓN EN EJEMPLARES JÓVENES
- A. ACLAREO - PODA PARA REDUCIR LA DENSIDAD O PESO
- RF. REFALDADO - PODA DE RAMAS INFERIORES
- RT. RESTAURACIÓN - PODA SELECTIVA PARA RECUPERACIÓN

 Firma: 

Planilla de Poda por Corredores

Empresa: VERDE INTEGRAL/URBASER

Fecha: 31/10/2024

Inspector: Martin Gutierrez

D.N.I.: 33442864

N°	Calle	Chapa	Ref.	Especie (Nombre científico)	D.A.P (cm)	Altura (m)	Intervención - Tipo de poda	Observaciones
18	LACARRA	1479		FRESNO	40	8	limpieza+refaldado	
19	LACARRA	1486		FRESNO	35	9	eliminacion de interferencia +refaldado+limpieza	
20	LACARRA	1492		OLMO	35	8	refaldado+eliminacion de interferencia	
21								

PRESTACIONES

- **EXTR.** EXTRACCIÓN DE EJEMPLARES SECOS - NO APTOS - C/RIE
 - **L.** LIMPIEZA DE RAMAS SECAS - DESCORTEZADAS - ETC
 - **EI.** INTERFERENCIAS SOBRE PROPIEDAD - LUMINARIAS - SEM
 - **BC.** BALANCEO DE COPA - PODA PARA LOGRAR SU EQUILIBRIO
 - **RD.** REDUCCIÓN DE COPA - PODA PARA REDUCIR RIESGOS
- **E.** ESTRUCTURA - PODA DE FORMACIÓN EN EJEMPLARES JÓVENES
 - **A.** ACLAREO - PODA PARA REDUCIR LA DENSIDAD O PESO
 - **RF.** REFALDADO - PODA DE RAMAS INFERIORES
 - **RT.** RESTAURACIÓN - PODA SELECTIVA PARA RECUPERACIÓN

Firma: 

ANTES



DESPUÉS

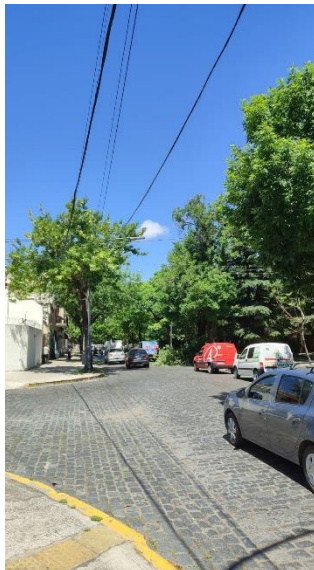

La poda de corredores se lleva a cabo por los siguientes motivos:

- **Seguridad:** para evitar la posible fractura y caída de ramas de gran porte.
- **Situación:** para evitar conflictos con la edificación, el tránsito, las señales, las luminarias, las cámaras de seguridad, etc.
- **Regulación:** consiste en formar la copa, equilibrar, reformar la estructura de acuerdo al entorno urbanístico, y fundamentalmente eliminar ramas secas, dañadas o enfermas.

Todas las intervenciones fueron realizadas en cumplimiento con la Ley N° 3.263 de “Arbolado Público Urbano” y las normativas establecidas en el Plan Maestro de Arbolado Público Lineal del Gobierno de la Ciudad de Buenos Aires.

Planilla de Poda por Corredores

 Inspector: Nestor Lencina / Martin Gutierrez /
Valeria Salas

D.N.I.: 34674659 / 33442864 / 32738663

N°	Calle	Chapa	Ref.	Especie (Nombre científico)	D.A.P (cm)	Altura (m)	Intervención - Tipo de poda	Observaciones
1	LACARRA	1508		ACER NEGUNDO	25	8	refaldado+eliminación de interferencia	
2	LACARRA	1510		FRESNO	45	12	Limpieza+eliminación de interferencia de propiedad+balanceo	
3	LACARRA	1513	E	FRESNO	42	10	Limpieza+eliminación de interferencia de propiedad+balanceo +REFALDADO+aclareo	
4	LACARRA	1524		FRESNO	35	9	Limpieza+eliminación de interferencia de propiedad+balanceo	
5	LACARRA	1525		FRESNO	38	10	Limpieza+eliminación de interferencia de propiedad+balanceo +REFALDADO+aclareo	
6	LACARRA	1533		FRESNO	45	10	Limpieza+eliminación de interferencia de propiedad+aclareo	
7	LACARRA	1536		FRESNO	40	12	Limpieza+eliminación de interferencia de propiedad y luz +balanceo+refaldado	
8	LACARRA	1541		PALO BORRACHO	55	12	Limpieza+eliminación de interferencia de propiedad+balanceo	
9	LACARRA	1545		FICUS	50	13	limpieza+aclareo+refaldado	

PRESTACIONES

- **EXTR.** EXTRACCIÓN DE EJEMPLARES SECOS - NO APTOS - C/RIE
- **L.** LIMPIEZA DE RAMAS SECAS - DESCORTEZADAS - ETC
- **EI.** INTERFERENCIAS SOBRE PROPIEDAD - LUMINARIAS - SEM
- **BC.** BALANCEO DE COPA - PODA PARA LOGRAR SU EQUILIBRIO
- **RD.** REDUCCIÓN DE COPA - PODA PARA REDUCIR RIESGOS

- **E.** ESTRUCTURA - PODA DE FORMACIÓN EN EJEMPLARES JÓVENES
- **A.** ACLAREO - PODA PARA REDUCIR LA DENSIDAD O PESO
- **RF.** REFALDADO - PODA DE RAMAS INFERIORES
- **RT.** RESTAURACIÓN - PODA SELECTIVA PARA RECUPERACIÓN

Firma:



Planilla de Poda por Corredores

Empresa: VERDE INTEGRAL/URBASER

Fecha: 31/10/2024 / 01/11/2024

Inspector: Nestor Lencina / Martin Gutierrez /
Valeria Salas

D.N.I.: 34674659 / 33442864 / 32738663

N°	Calle	Chapa	Ref.	Especie (Nombre científico)	D.A.P (cm)	Altura (m)	Intervención - Tipo de poda	Observaciones
10	LACARRA	1551		FRESNO	35	14	limpieza+aclareo+balanceo+refaldado	
11	LACARRA	1557		FRESNO	50	14	limpieza+refaldado+balanceo+eliminacion de interferencia de propiedad	
12	LACARRA	1558		FRESNO	38	10	Limpieza+eliminacion de interferencia de propiedad y luz	
13	LACARRA	1567		FRESNO	40	10	limpieza+aclareo+refaldado+eliminacion de interferencia de propiedad	
14	LACARRA	1574		FRESNO	30	9	Limpieza+eliminacion de interferencia de propiedad +aclareo	
15	LACARRA	1578		FICUS	45	9	limpieza+aclareo+eliminacion de interferencia de propiedad	
16	LACARRA	1579		FRESNO	30	10	limpieza+refaldado+balanceo+eliminacion de interferencia de propiedad	
17								

PRESTACIONES

- **EXTR.** EXTRACCIÓN DE EJEMPLARES SECOS - NO APTOS - C/RIE
 - **L.** LIMPIEZA DE RAMAS SECAS - DESCORTEZADAS - ETC
 - **EI.** INTERFERENCIAS SOBRE PROPIEDAD - LUMINARIAS - SEM
 - **BC.** BALANCEO DE COPA - PODA PARA LOGRAR SU EQUILIBRIO
 - **RD.** REDUCCIÓN DE COPA - PODA PARA REDUCIR RIESGOS
- **E.** ESTRUCTURA - PODA DE FORMACIÓN EN EJEMPLARES JÓVENES
 - **A.** ACLAREO - PODA PARA REDUCIR LA DENSIDAD O PESO
 - **RF.** REFALDADO - PODA DE RAMAS INFERIORES
 - **RT.** RESTAURACIÓN - PODA SELECTIVA PARA RECUPERACIÓN

Firma:  

ANTES



DESPUÉS



La poda de corredores se lleva a cabo por los siguientes motivos:

- **Seguridad:** para evitar la posible fractura y caída de ramas de gran porte.
- **Situación:** para evitar conflictos con la edificación, el tránsito, las señales, las luminarias, las cámaras de seguridad, etc.
- **Regulación:** consiste en formar la copa, equilibrar, reformar la estructura de acuerdo al entorno urbanístico, y fundamentalmente eliminar ramas secas, dañadas o enfermas.

Todas las intervenciones fueron realizadas en cumplimiento con la Ley N° 3.263 de “Arbolado Público Urbano” y las normativas establecidas en el Plan Maestro de Arbolado Público Lineal del Gobierno de la Ciudad de Buenos Aires.

Planilla de Poda por Corredores

N°	Calle	Chapa	Ref.	Especie (Nombre científico)	D.A.P (cm)	Altura (m)	Intervención - Tipo de poda	Observaciones
1	LACARRA	1625	LD2	GOMERO	50	10	limpieza+aclareo+balanceo+refaldado+limpieza+	
2	LACARRA	1629		FRESNO	10	3	limpieza+estructura+refaldado	
3	LACARRA	1655	B	FRESNO	20	4	limpieza+balanceo+refaldado	
4	LACARRA	1655	A	FRESNO	45	5	limpieza+balanceo+refaldado	
5	LACARRA	1669	F	ALAMO	35	8	limpieza+refaldado	
6	LACARRA	1673	FTE	OLMO	30	10	limpieza+balanceo	
7	LACARRA	1675		PINDO	15	4	limpieza	
8	LACARRA	1675	LA	FRESNO	25	8	limpieza+balanceo+refaldado	
9	LACARRA	1676	F	ALAMO	20	5	limpieza+refaldado	
10	LACARRA	1679	F	ALAMO	35	7	limpieza+refaldado	
11								
12								
13								
14								
15								
16								
17								

PRESTACIONES

- **EXTR.** EXTRACCIÓN DE EJEMPLARES SECOS - NO APTOS - C/RIE
- **L.** LIMPIEZA DE RAMAS SECAS - DESCORTEZADAS - ETC
- **EI.** INTERFERENCIAS SOBRE PROPIEDAD - LUMINARIAS - SEM
- **BC.** BALANCEO DE COPA - PODA PARA LOGRAR SU EQUILIBRIO
- **RD.** REDUCCIÓN DE COPA - PODA PARA REDUCIR RIESGOS

- **E.** ESTRUCTURA - PODA DE FORMACIÓN EN EJEMPLARES JÓVENES
- **A.** ACLAREO - PODA PARA REDUCIR LA DENSIDAD O PESO
- **RF.** REFALDADO - PODA DE RAMAS INFERIORES
- **RT.** RESTAURACIÓN - PODA SELECTIVA PARA RECUPERACIÓN

 Firma: 

La poda de corredores se lleva a cabo por los siguientes motivos:

- **Seguridad:** para evitar la posible fractura y caída de ramas de gran porte.
- **Situación:** para evitar conflictos con la edificación, el tránsito, las señales, las luminarias, las cámaras de seguridad, etc.
- **Regulación:** consiste en formar la copa, equilibrar, reformar la estructura de acuerdo al entorno urbanístico, y fundamentalmente eliminar ramas secas, dañadas o enfermas.

Todas las intervenciones fueron realizadas en cumplimiento con la Ley N° 3.263 de “Arbolado Público Urbano” y las normativas establecidas en el Plan Maestro de Arbolado Público Lineal del Gobierno de la Ciudad de Buenos Aires.

Planilla de Poda por Corredores

N°	Calle	Chapa	Ref.	Especie (Nombre científico)	D.A.P (cm)	Altura (m)	Intervención - Tipo de poda	Observaciones
1	M. ACOSTA	1104	LD	FRESNO	20	6	refaldado	
2	M. ACOSTA	1104		FRESNO	35	9	eliminacion de interferencia	
3	M. ACOSTA	1107		FRESNO	20	8	limpieza	
4	M. ACOSTA	1110		LAPACHO	25	8	refaldado	
5	M. ACOSTA	1116		FRESNO	55	10	eliminacion de interferencia	
6	M. ACOSTA	1116	LA	FRESNO	35	9	eliminacion de interferencia	
7	M. ACOSTA	1117		LAPACHO	10	4	eliminacion de interferencia	
8	M. ACOSTA	1119		FRESNO	25	9	balanceo	
9	M. ACOSTA	1128		FRESNO	30	8	refaldado	
10	M. ACOSTA	1131		FRESNO	20	8	limpieza	
11	M. ACOSTA	1136		FRESNO	35	8	limpieza	
12	M. ACOSTA	1137		PLATANO	85	18	Limpieza	
13	M. ACOSTA	1147		FRESNO	30	8	eliminacion de interferencia	
14	M. ACOSTA	1154		FRESNO	20	7	refaldado	
15	M. ACOSTA	1161		FRESNO	35	11	eliminacion de interferencia	
16	M. ACOSTA	1162		FRESNO	25	10	refaldado	
17	M. ACOSTA	1168		FRESNO	25	10	refaldado	
18	M. ACOSTA	1169		OMBU	25	6	refaldado	

PRESTACIONES

- EXTR. EXTRACCIÓN DE EJEMPLARES SECOS - NO APTOS - C/RIE
- L. LIMPIEZA DE RAMAS SECAS - DESCORTEZADAS - ETC
- EI. INTERFERENCIAS SOBRE PROPIEDAD - LUMINARIAS - SEM
- BC. BALANCEO DE COPA - PODA PARA LOGRAR SU EQUILIBRIO
- RD. REDUCCIÓN DE COPA - PODA PARA REDUCIR RIESGOS

- E. ESTRUCTURA - PODA DE FORMACIÓN EN EJEMPLARES JÓVENES
- A. ACLAREO - PODA PARA REDUCIR LA DENSIDAD O PESO
- RF. REFALDADO - PODA DE RAMAS INFERIORES
- RT. RESTAURACIÓN - PODA SELECTIVA PARA RECUPERACIÓN



Firma:



N°	Calle	Chapa	Ref.	Especie (Nombre científico)	D.A.P (cm)	Altura (m)	Intervención - Tipo de poda	Observaciones
19	M. ACOSTA	1172		FRESNO	45	10	refaldado	
20	M. ACOSTA	1175		FRESNO	10	6	refaldado	
21	M. ACOSTA	1180		FRESNO	40	8	refaldado	
22	M. ACOSTA	1184		FRESNO	20	6	refaldado	
23	M. ACOSTA	1190		FRESNO	25	7	refaldado	
24	M. ACOSTA	1196		FRESNO	30	8	refaldado	

PRESTACIONES

- **EXTR.** EXTRACCIÓN DE EJEMPLARES SECOS - NO APTOS - C/RIE
 - **L.** LIMPIEZA DE RAMAS SECAS - DESCORTEZADAS - ETC
 - **EI.** INTERFERENCIAS SOBRE PROPIEDAD - LUMINARIAS - SEM
 - **BC.** BALANCEO DE COPA - PODA PARA LOGRAR SU EQUILIBRIO
 - **RD.** REDUCCIÓN DE COPA - PODA PARA REDUCIR RIESGOS
- **E.** ESTRUCTURA - PODA DE FORMACIÓN EN EJEMPLARES JÓVENES
 - **A.** ACLAREO - PODA PARA REDUCIR LA DENSIDAD O PESO
 - **RF.** REFALDADO - PODA DE RAMAS INFERIORES
 - **RT.** RESTAURACIÓN - PODA SELECTIVA PARA RECUPERACIÓN

Firma:  

ANTES



DESPUÉS



La poda de corredores se lleva a cabo por los siguientes motivos:

- **Seguridad:** para evitar la posible fractura y caída de ramas de gran porte.
- **Situación:** para evitar conflictos con la edificación, el tránsito, las señales, las luminarias, las cámaras de seguridad, etc.
- **Regulación:** consiste en formar la copa, equilibrar, reformar la estructura de acuerdo al entorno urbanístico, y fundamentalmente eliminar ramas secas, dañadas o enfermas.

Todas las intervenciones fueron realizadas en cumplimiento con la Ley N° 3.263 de “Arbolado Público Urbano” y las normativas establecidas en el Plan Maestro de Arbolado Público Lineal del Gobierno de la Ciudad de Buenos Aires.

Planilla de Poda por Corredores

N°	Calle	Chapa	Ref.	Especie (Nombre científico)	D.A.P (cm)	Altura (m)	Intervención - Tipo de poda	Observaciones
1	M. ACOSTA	1202		FRESNO	30	6	limpieza+refaldado	
2	M. ACOSTA	1215		CRESPON	15	4	limpieza+refaldado	
3	M. ACOSTA	1225		LAPACHO	15	6	limpieza+estructura	
4	M. ACOSTA	1234		FRESNO	20	5	limpieza+refaldado	
5	M. ACOSTA	1235		FRESNO	30	8	limpieza+eliminacion de interferencia	
6	M. ACOSTA	1241		LAPACHO	15	7	limpieza+estructura	
7	M. ACOSTA	1242		FRESNO	25	9	limpieza+refaldado+ eliminacion de interferencia	
8	M. ACOSTA	1246		FRESNO	20	8	limpieza+refaldado	
9	M. ACOSTA	1248		FRESNO	25	8	limpieza+refaldado	
10	M. ACOSTA	1255		FRESNO	25	7	limpieza+eliminacion de interferencia	
11	M. ACOSTA	1258		FRESNO	20	5	limpieza+refaldado	
12	M. ACOSTA	1264		FRESNO	25	8	limpieza+eliminacion de interferencia	
13	M. ACOSTA	1269		FRESNO	35	9	limpieza+refaldado	
14	M. ACOSTA	1273		PINDO	25	6	limpieza	
15	M. ACOSTA	1276		LAPACHO	12	4	limpieza+estructura	
16	M. ACOSTA	1281		FRESNO	30	9	limpieza+refaldado+ eliminacion de interferencia	
17	M. ACOSTA	1282		LIGUSTRO	15	5	limpieza	

PRESTACIONES

- **EXTR.** EXTRACCIÓN DE EJEMPLARES SECOS - NO APTOS - C/RIE
- **L.** LIMPIEZA DE RAMAS SECAS - DESCORTEZADAS - ETC
- **EI.** INTERFERENCIAS SOBRE PROPIEDAD - LUMINARIAS - SEM
- **BC.** BALANCEO DE COPA - PODA PARA LOGRAR SU EQUILIBRIO
- **RD.** REDUCCIÓN DE COPA - PODA PARA REDUCIR RIESGOS

- **E.** ESTRUCTURA - PODA DE FORMACIÓN EN EJEMPLARES JÓVENES
- **A.** ACLAREO - PODA PARA REDUCIR LA DENSIDAD O PESO
- **RF.** REFALDADO - PODA DE RAMAS INFERIORES
- **RT.** RESTAURACIÓN - PODA SELECTIVA PARA RECUPERACIÓN

Firma:

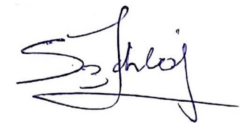

Planilla de Poda por Corredores

Empresa: VERDE INTEGRAL/URBASER

Fecha: 14/11/2024

Inspector: Ivan Szachlaj

D.N.I.: 35945874

N°	Calle	Chapa	Ref.	Especie (Nombre científico)	D.A.P (cm)	Altura (m)	Intervención - Tipo de poda	Observaciones
19	M. ACOSTA	1289	E	PARAISO	50	10	limpieza+eliminacion de interferencia	
20	M. ACOSTA	1289	LA	FICUS	45	9	limpieza+eliminacion de interferencia	
21	M. ACOSTA	1290		FRESNO	35	9	limpieza+refaldado	
22	M. ACOSTA	1294	E	FRESNO	35	8	limpieza+eliminacion de interferencia	
23	M. ACOSTA	1294	LA	FRESNO	20	8	limpieza+eliminacion de interferencia	
24	M. ACOSTA	1298		FRESNO	30	7	limpieza+refaldado+ eliminacion de interferencia	

PRESTACIONES

- **EXTR.** EXTRACCIÓN DE EJEMPLARES SECOS - NO APTOS - C/RIE
 - **L.** LIMPIEZA DE RAMAS SECAS - DESCORTEZADAS - ETC
 - **EI.** INTERFERENCIAS SOBRE PROPIEDAD - LUMINARIAS - SEM
 - **BC.** BALANCEO DE COPA - PODA PARA LOGRAR SU EQUILIBRIO
 - **RD.** REDUCCIÓN DE COPA - PODA PARA REDUCIR RIESGOS
- **E.** ESTRUCTURA - PODA DE FORMACIÓN EN EJEMPLARES JÓVENES
 - **A.** ACLAREO - PODA PARA REDUCIR LA DENSIDAD O PESO
 - **RF.** REFALDADO - PODA DE RAMAS INFERIORES
 - **RT.** RESTAURACIÓN - PODA SELECTIVA PARA RECUPERACIÓN

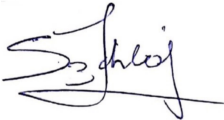

Firma: _____

ANTES



DESPUÉS



La poda de corredores se lleva a cabo por los siguientes motivos:

- **Seguridad:** para evitar la posible fractura y caída de ramas de gran porte.
- **Situación:** para evitar conflictos con la edificación, el tránsito, las señales, las luminarias, las cámaras de seguridad, etc.
- **Regulación:** consiste en formar la copa, equilibrar, reformar la estructura de acuerdo al entorno urbanístico, y fundamentalmente eliminar ramas secas, dañadas o enfermas.

Todas las intervenciones fueron realizadas en cumplimiento con la Ley N° 3.263 de “Arbolado Público Urbano” y las normativas establecidas en el Plan Maestro de Arbolado Público Lineal del Gobierno de la Ciudad de Buenos Aires.



Planilla de Poda por Corredores

N°	Calle	Chapa	Ref.	Especie (Nombre científico)	D.A.P (cm)	Altura (m)	Intervención - Tipo de poda	Observaciones
1	M. ACOSTA	1411	E	FICUS	50	8	limpieza+refaldado+eliminacion de interferencia	
2	M. ACOSTA	1411	LD	FRESNO	60	13	limpieza+eliminacion de interferencia	
3	M. ACOSTA	1440		FRESNO	40	10	balanceo+limpieza	
4	M. ACOSTA	1441	E	FRESNO	50	12	limpieza+refaldado+eliminacion de interferencia	
5	M. ACOSTA	1449		FRESNO	40	12	limpieza+eliminacion de interferencia	
6	M. ACOSTA	1463		FRESNO	50	9	limpieza+eliminacion de interferencia	
7	M. ACOSTA	1468		FRESNO	40	9	limpieza+refaldado	
8	M. ACOSTA	1474		FRESNO	45	9	refaldado+eliminacion de interferencia	
9	M. ACOSTA	1476		FRESNO	31	9	limpieza+eliminacion de interferencia +refaldado	
10	M. ACOSTA	1479		FRESNO	55	10	limpieza+eliminacion de interferencia	
11	M. ACOSTA	1480		FRESNO	50	9	limpieza+eliminacion de interferencia	
12	M. ACOSTA	1485		FRESNO	5	5	limpieza+refaldado	
13	M. ACOSTA	1488		FRESNO	30	9	refaldado	
14								

PRESTACIONES

- EXTR. EXTRACCIÓN DE EJEMPLARES SECOS - NO APTOS - C/RIE
- L. LIMPIEZA DE RAMAS SECAS - DESCORTEZADAS - ETC
- EI. INTERFERENCIAS SOBRE PROPIEDAD - LUMINARIAS - SEM
- BC. BALANCEO DE COPA - PODA PARA LOGRAR SU EQUILIBRIO
- RD. REDUCCIÓN DE COPA - PODA PARA REDUCIR RIESGOS

- E. ESTRUCTURA - PODA DE FORMACIÓN EN EJEMPLARES JÓVENES
- A. ACLAREO - PODA PARA REDUCIR LA DENSIDAD O PESO
- RF. REFALDADO - PODA DE RAMAS INFERIORES
- RT. RESTAURACIÓN - PODA SELECTIVA PARA RECUPERACIÓN

 Firma:  

ANTES



DESPUÉS



La poda de corredores se lleva a cabo por los siguientes motivos:

- **Seguridad:** para evitar la posible fractura y caída de ramas de gran porte.
- **Situación:** para evitar conflictos con la edificación, el tránsito, las señales, las luminarias, las cámaras de seguridad, etc.
- **Regulación:** consiste en formar la copa, equilibrar, reformar la estructura de acuerdo al entorno urbanístico, y fundamentalmente eliminar ramas secas, dañadas o enfermas.

Todas las intervenciones fueron realizadas en cumplimiento con la Ley N° 3.263 de “Arbolado Público Urbano” y las normativas establecidas en el Plan Maestro de Arbolado Público Lineal del Gobierno de la Ciudad de Buenos Aires.

Planilla de Poda por Corredores

N°	Calle	Chapa	Ref.	Especie (Nombre científico)	D.A.P (cm)	Altura (m)	Intervención - Tipo de poda	Observaciones
1	M. ACOSTA	1507		LIGUSTRO	15	5	limpieza+refaldado+eliminacion de interferencia	
2	M. ACOSTA	1513		CRESPON	10	5	limpieza+refaldado+eliminacion de interferencia	
3	M. ACOSTA	1527		LAUREL DE JARDIN	30	3	limpieza+refaldado	
4	M. ACOSTA	1528		FRESNO	60	10	limpieza+eliminacion de interferencia	
5	M. ACOSTA	1536		FRESNO	40	7	limpieza	
6	M. ACOSTA	1544		FRESNO	10	6	limpieza+refaldado	
7	M. ACOSTA	1556		FRESNO	35	8	limpieza+refaldado+eliminacion de interferencia	
8	M. ACOSTA	1564		LAPACHO	10	6	limpieza+refaldado	
9	M. ACOSTA	1575		FRESNO	15	7	limpieza+refaldado+balanceo	
10	M. ACOSTA	1578		FRESNO	40	9	limpieza+eliminacion de interferencia	
11	M. ACOSTA	1584		FRESNO	35	9	limpieza+refaldado+eliminacion de interferencia	
12	M. ACOSTA	1587		FRESNO	40	9	limpieza+eliminacion de interferencia	
13	M. ACOSTA	1596		FRESNO	40	8	limpieza+refaldado	
14								

PRESTACIONES

- **EXTR.** EXTRACCIÓN DE EJEMPLARES SECOS - NO APTOS - C/RIE
- **L.** LIMPIEZA DE RAMAS SECAS - DESCORTEZADAS - ETC
- **EI.** INTERFERENCIAS SOBRE PROPIEDAD - LUMINARIAS - SEM
- **BC.** BALANCEO DE COPA - PODA PARA LOGRAR SU EQUILIBRIO
- **RD.** REDUCCIÓN DE COPA - PODA PARA REDUCIR RIESGOS

- **E.** ESTRUCTURA - PODA DE FORMACIÓN EN EJEMPLARES JÓVENES
- **A.** ACLAREO - PODA PARA REDUCIR LA DENSIDAD O PESO
- **RF.** REFALDADO - PODA DE RAMAS INFERIORES
- **RT.** RESTAURACIÓN - PODA SELECTIVA PARA RECUPERACIÓN

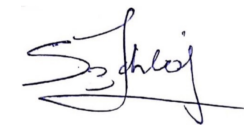

Firma: _____

ANTES



DESPUÉS



La poda de corredores se lleva a cabo por los siguientes motivos:

- **Seguridad:** para evitar la posible fractura y caída de ramas de gran porte.
- **Situación:** para evitar conflictos con la edificación, el tránsito, las señales, las luminarias, las cámaras de seguridad, etc.
- **Regulación:** consiste en formar la copa, equilibrar, reformar la estructura de acuerdo al entorno urbanístico, y fundamentalmente eliminar ramas secas, dañadas o enfermas.

Todas las intervenciones fueron realizadas en cumplimiento con la Ley N° 3.263 de “Arbolado Público Urbano” y las normativas establecidas en el Plan Maestro de Arbolado Público Lineal del Gobierno de la Ciudad de Buenos Aires.

Planilla de Poda por Corredores

Empresa: VERDE INTEGRAL/URBASER

Fecha: 19/11/2024

Inspector: Antonio Paolucci

D.N.I.: 29248692

N°	Calle	Chapa	Ref.	Especie (Nombre científico)	D.A.P (cm)	Altura (m)	Intervención - Tipo de poda	Observaciones
1	M.ACOSTA	319		FRESNO	45	12	eliminacion de interferencia	
2	M.ACOSTA	340		FRESNO	20	8	limpieza	
3	M.ACOSTA	357		TECOMA	30	8	refaldado	
4	M.ACOSTA	362		FICUS	65	10	balanceo	
5	M.ACOSTA	365		FRESNO	10	9	refaldado	
6	M.ACOSTA	368		FRESNO	10	6	limpieza	
7	M.ACOSTA	369		LIQUIDAMBAR	20	8	limpieza	
8	M.ACOSTA	387		FRESNO	20	7	limpieza	
9	M.ACOSTA	396		FRESNO	30	9	eliminacion de interferencia	
10								
11								
12								
13								
14								
15								
16								
17								
18								

PRESTACIONES

- **EXTR.** EXTRACCIÓN DE EJEMPLARES SECOS - NO APTOS - C/RIE
 - **L.** LIMPIEZA DE RAMAS SECAS - DESCORTEZADAS - ETC
 - **EI.** INTERFERENCIAS SOBRE PROPIEDAD - LUMINARIAS - SEM
 - **BC.** BALANCEO DE COPA - PODA PARA LOGRAR SU EQUILIBRIO
 - **RD.** REDUCCIÓN DE COPA - PODA PARA REDUCIR RIESGOS
- **E.** ESTRUCTURA - PODA DE FORMACIÓN EN EJEMPLARES JÓVENES
 - **A.** ACLAREO - PODA PARA REDUCIR LA DENSIDAD O PESO
 - **RF.** REFALDADO - PODA DE RAMAS INFERIORES
 - **RT.** RESTAURACIÓN - PODA SELECTIVA PARA RECUPERACIÓN

Firma: 

ANTES

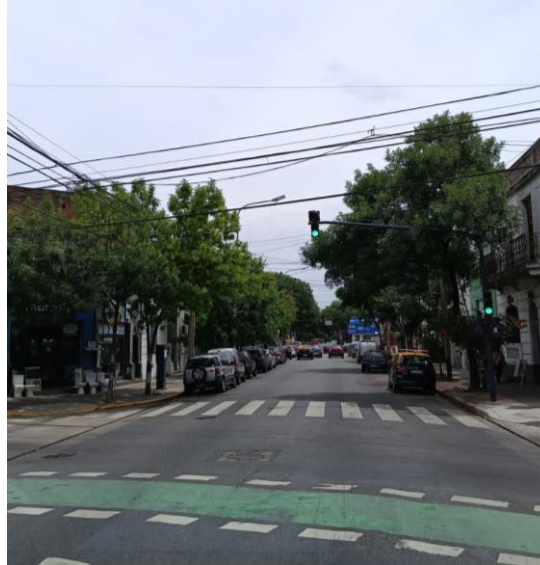

DESPUÉS



La poda de corredores se lleva a cabo por los siguientes motivos:

- **Seguridad:** para evitar la posible fractura y caída de ramas de gran porte.
- **Situación:** para evitar conflictos con la edificación, el tránsito, las señales, las luminarias, las cámaras de seguridad, etc.
- **Regulación:** consiste en formar la copa, equilibrar, reformar la estructura de acuerdo al entorno urbanístico, y fundamentalmente eliminar ramas secas, dañadas o enfermas.

Todas las intervenciones fueron realizadas en cumplimiento con la Ley N° 3.263 de “Arbolado Público Urbano” y las normativas establecidas en el Plan Maestro de Arbolado Público Lineal del Gobierno de la Ciudad de Buenos Aires.

Planilla de Poda por Corredores

Empresa: VERDE INTEGRAL/URBASER

Fecha: 19/11/2024

Inspector: Antonio Paolucci

D.N.I.: 29248692

N°	Calle	Chapa	Ref.	Especie (Nombre científico)	D.A.P (cm)	Altura (m)	Intervención - Tipo de poda	Observaciones
1	M.ACOSTA	410	LD	FRESNO	20	6	limpieza	
2	M.ACOSTA	410		FRESNO	25	8	balanceo	
3	M.ACOSTA	431		PARAISO	50	9	eliminacion de interferencia	
4	M.ACOSTA	433		FRESNO	20	7	refaldado	
5	M.ACOSTA	459		FRESNO	45	10	eliminacion de interferencia	
6	M.ACOSTA	460		FRESNO	25	8	limpieza	
7	M.ACOSTA	460	LD	FRESNO	30	9	refaldado	
8	M.ACOSTA	470		FRESNO	20	9	limpieza	
9	M.ACOSTA	471		FRESNO	40	10	eliminacion de interferencia	
10	M.ACOSTA	480		ACER NEGUNDO	45	9	limpieza	
11	M.ACOSTA	481		PARAISO	50	9	limpieza	
12	M.ACOSTA	484	LA	FRESNO	4	3	limpieza	
13	M.ACOSTA	484		PARAISO	45	9	eliminacion de interferencia	
14	M.ACOSTA	498		FRESNO	35	10	eliminacion de interferencia	
15								
16								
17								
18								

PRESTACIONES

- **EXTR.** EXTRACCIÓN DE EJEMPLARES SECOS - NO APTOS - C/RIE
 - **L.** LIMPIEZA DE RAMAS SECAS - DESCORTEZADAS - ETC
 - **EI.** INTERFERENCIAS SOBRE PROPIEDAD - LUMINARIAS - SEM
 - **BC.** BALANCEO DE COPA - PODA PARA LOGRAR SU EQUILIBRIO
 - **RD.** REDUCCIÓN DE COPA - PODA PARA REDUCIR RIESGOS
- **E.** ESTRUCTURA - PODA DE FORMACIÓN EN EJEMPLARES JÓVENES
 - **A.** ACLAREO - PODA PARA REDUCIR LA DENSIDAD O PESO
 - **RF.** REFALDADO - PODA DE RAMAS INFERIORES
 - **RT.** RESTAURACIÓN - PODA SELECTIVA PARA RECUPERACIÓN

Firma: 

ANTES



DESPUÉS



La poda de corredores se lleva a cabo por los siguientes motivos:

- **Seguridad:** para evitar la posible fractura y caída de ramas de gran porte.
- **Situación:** para evitar conflictos con la edificación, el tránsito, las señales, las luminarias, las cámaras de seguridad, etc.
- **Regulación:** consiste en formar la copa, equilibrar, reformar la estructura de acuerdo al entorno urbanístico, y fundamentalmente eliminar ramas secas, dañadas o enfermas.

Todas las intervenciones fueron realizadas en cumplimiento con la Ley N° 3.263 de “Arbolado Público Urbano” y las normativas establecidas en el Plan Maestro de Arbolado Público Lineal del Gobierno de la Ciudad de Buenos Aires.

Planilla de Poda por Corredores

Empresa: VERDE INTEGRAL/URBASER

Fecha: 19/11/2024

Inspector: Antonio Paolucci

D.N.I.: 29248692

N°	Calle	Chapa	Ref.	Especie (Nombre científico)	D.A.P (cm)	Altura (m)	Intervención - Tipo de poda	Observaciones
1	M.ACOSTA	515		FICUS	35	8	refaldado	
2	M.ACOSTA	515	LD	FICUS	35	8	refaldado	
3	M.ACOSTA	585		FRESNO	20	7	limpieza	
4								
5								
6								
7								
8								
9								
10								
11								
12								
13								
14								
15								
16								
17								
18								

PRESTACIONES

- **EXTR.** EXTRACCIÓN DE EJEMPLARES SECOS - NO APTOS - C/RIE
 - **L.** LIMPIEZA DE RAMAS SECAS - DESCORTEZADAS - ETC
 - **EI.** INTERFERENCIAS SOBRE PROPIEDAD - LUMINARIAS - SEM
 - **BC.** BALANCEO DE COPA - PODA PARA LOGRAR SU EQUILIBRIO
 - **RD.** REDUCCIÓN DE COPA - PODA PARA REDUCIR RIESGOS
- **E.** ESTRUCTURA - PODA DE FORMACIÓN EN EJEMPLARES JÓVENES
 - **A.** ACLAREO - PODA PARA REDUCIR LA DENSIDAD O PESO
 - **RF.** REFALDADO - PODA DE RAMAS INFERIORES
 - **RT.** RESTAURACIÓN - PODA SELECTIVA PARA RECUPERACIÓN

Firma: 

ANTES



DESPUÉS



La poda de corredores se lleva a cabo por los siguientes motivos:

- **Seguridad:** para evitar la posible fractura y caída de ramas de gran porte.
- **Situación:** para evitar conflictos con la edificación, el tránsito, las señales, las luminarias, las cámaras de seguridad, etc.
- **Regulación:** consiste en formar la copa, equilibrar, reformar la estructura de acuerdo al entorno urbanístico, y fundamentalmente eliminar ramas secas, dañadas o enfermas.

Todas las intervenciones fueron realizadas en cumplimiento con la Ley N° 3.263 de “Arbolado Público Urbano” y las normativas establecidas en el Plan Maestro de Arbolado Público Lineal del Gobierno de la Ciudad de Buenos Aires.

Planilla de Poda por Corredores

Empresa: VERDE INTEGRAL/URBASER

Fecha: 19/11/2024

Inspector: Antonio Paolucci

D.N.I.: 29248692

N°	Calle	Chapa	Ref.	Especie (Nombre científico)	D.A.P (cm)	Altura (m)	Intervención - Tipo de poda	Observaciones
1	M.ACOSTA	604		LAPACHO	3	3	limpieza	
2	M.ACOSTA	687	LD	FRESNO	7	3,5	limpieza	
3								
4								
5								
6								
7								
8								
9								
10								
11								
12								
13								
14								
15								
16								
17								
18								

PRESTACIONES

- **EXTR.** EXTRACCIÓN DE EJEMPLARES SECOS - NO APTOS - C/RIE
 - **L.** LIMPIEZA DE RAMAS SECAS - DESCORTEZADAS - ETC
 - **EI.** INTERFERENCIAS SOBRE PROPIEDAD - LUMINARIAS - SEM
 - **BC.** BALANCEO DE COPA - PODA PARA LOGRAR SU EQUILIBRIO
 - **RD.** REDUCCIÓN DE COPA - PODA PARA REDUCIR RIESGOS
- **E.** ESTRUCTURA - PODA DE FORMACIÓN EN EJEMPLARES JÓVENES
 - **A.** ACLAREO - PODA PARA REDUCIR LA DENSIDAD O PESO
 - **RF.** REFALDADO - PODA DE RAMAS INFERIORES
 - **RT.** RESTAURACIÓN - PODA SELECTIVA PARA RECUPERACIÓN

Firma: 

ANTES



DESPUÉS



La poda de corredores se lleva a cabo por los siguientes motivos:

- **Seguridad:** para evitar la posible fractura y caída de ramas de gran porte.
- **Situación:** para evitar conflictos con la edificación, el tránsito, las señales, las luminarias, las cámaras de seguridad, etc.
- **Regulación:** consiste en formar la copa, equilibrar, reformar la estructura de acuerdo al entorno urbanístico, y fundamentalmente eliminar ramas secas, dañadas o enfermas.

Todas las intervenciones fueron realizadas en cumplimiento con la Ley N° 3.263 de “Arbolado Público Urbano” y las normativas establecidas en el Plan Maestro de Arbolado Público Lineal del Gobierno de la Ciudad de Buenos Aires.

Planilla de Poda por Corredores

N°	Calle	Chapa	Ref.	Especie (Nombre científico)	D.A.P (cm)	Altura (m)	Intervención - Tipo de poda	Observaciones
1	M.ACOSTA	712		LAPACHO	30	8	eliminacion de interferencia	
2	M.ACOSTA	717		CRESPON	25	6	limpieza	
3	M.ACOSTA	722		PALO BORRACHO	30	7	refaldado	
4	M.ACOSTA	725		LIQUIDAMBAR	45	10	limpieza	
5	M.ACOSTA	735		LAPACHO	20	6	limpieza	
6	M.ACOSTA	740		FRESNO	40	12	eliminacion de interferencia	
7	M.ACOSTA	744		FRESNO	45	12	limpieza	
8	M.ACOSTA	746		FRESNO	30	10	eliminacion de interferencia	
9	M.ACOSTA	748		FRESNO	30	9	limpieza	
10	M.ACOSTA	751		FRESNO	40	8	eliminacion de interferencia	
11	M.ACOSTA	763		FRESNO	45	10	limpieza	
12	M.ACOSTA	776		FRESNO	30	9	eliminacion de interferencia	
13	M.ACOSTA	776	LD	LAPACHO	25	9	limpieza	
14	M.ACOSTA	781		FRESNO	45	12	Refaldado+eliminacion de interferencia	
	M.ACOSTA	784		FRESNO	25	9	Refaldado+eliminacion de interferencia	
15	M.ACOSTA	787		FRESNO	40	12	limpieza	
16	M.ACOSTA	787	LA A	ND	10	3	limpieza	

PRESTACIONES

- **EXTR.** EXTRACCIÓN DE EJEMPLARES SECOS - NO APTOS - C/RIE
- **L.** LIMPIEZA DE RAMAS SECAS - DESCORTEZADAS - ETC
- **EI.** INTERFERENCIAS SOBRE PROPIEDAD - LUMINARIAS - SEM
- **BC.** BALANCEO DE COPA - PODA PARA LOGRAR SU EQUILIBRIO
- **RD.** REDUCCIÓN DE COPA - PODA PARA REDUCIR RIESGOS

- **E.** ESTRUCTURA - PODA DE FORMACIÓN EN EJEMPLARES JÓVENES
- **A.** ACLAREO - PODA PARA REDUCIR LA DENSIDAD O PESO
- **RF.** REFALDADO - PODA DE RAMAS INFERIORES
- **RT.** RESTAURACIÓN - PODA SELECTIVA PARA RECUPERACIÓN

 Firma: 

Planilla de Poda por Corredores

Empresa: VERDE INTEGRAL/URBASER

Fecha: 19/11/2024

Inspector: Antonio Paolucci

D.N.I.: 29248692

N°	Calle	Chapa	Ref.	Especie (Nombre científico)	D.A.P (cm)	Altura (m)	Intervención - Tipo de poda	Observaciones
17	M.ACOSTA	787	LA B	ND	5	2	limpieza	
18	M.ACOSTA	792		PALO BORRACHO	50	9	eliminacion de interferencia	
19								
20								
21								
22								

PRESTACIONES

- **EXTR.** EXTRACCIÓN DE EJEMPLARES SECOS - NO APTOS - C/RIE
 - **L.** LIMPIEZA DE RAMAS SECAS - DESCORTEZADAS - ETC
 - **EI.** INTERFERENCIAS SOBRE PROPIEDAD - LUMINARIAS - SEM
 - **BC.** BALANCEO DE COPA - PODA PARA LOGRAR SU EQUILIBRIO
 - **RD.** REDUCCIÓN DE COPA - PODA PARA REDUCIR RIESGOS
- **E.** ESTRUCTURA - PODA DE FORMACIÓN EN EJEMPLARES JÓVENES
 - **A.** ACLAREO - PODA PARA REDUCIR LA DENSIDAD O PESO
 - **RF.** REFALDADO - PODA DE RAMAS INFERIORES
 - **RT.** RESTAURACIÓN - PODA SELECTIVA PARA RECUPERACIÓN

Firma: 

ANTES



DESPUÉS



La poda de corredores se lleva a cabo por los siguientes motivos:

- **Seguridad:** para evitar la posible fractura y caída de ramas de gran porte.
- **Situación:** para evitar conflictos con la edificación, el tránsito, las señales, las luminarias, las cámaras de seguridad, etc.
- **Regulación:** consiste en formar la copa, equilibrar, reformar la estructura de acuerdo al entorno urbanístico, y fundamentalmente eliminar ramas secas, dañadas o enfermas.

Todas las intervenciones fueron realizadas en cumplimiento con la Ley N° 3.263 de “Arbolado Público Urbano” y las normativas establecidas en el Plan Maestro de Arbolado Público Lineal del Gobierno de la Ciudad de Buenos Aires.

Planilla de Poda por Corredores

N°	Calle	Chapa	Ref.	Especie (Nombre científico)	D.A.P (cm)	Altura (m)	Intervención - Tipo de poda	Observaciones
1	M.ACOSTA	805		FRESNO	30	8	balanceo	
2	M.ACOSTA	812		FRESNO	20	8	refaldado	
3	M.ACOSTA	812	LD	TACO	30	10	limpieza	
4	M.ACOSTA	813		FRESNO	60	11	eliminacion de interferencia	
5	M.ACOSTA	818	LA	FRESNO	30	9	limpieza	
6	M.ACOSTA	818	E	FRESNO	20	6	limpieza	
7	M.ACOSTA	821		LIMPIATUBOS	25	5	limpieza	
8	M.ACOSTA	824		FRESNO	35	12	limpieza	
9	M.ACOSTA	832		FRESNO	60	12	refaldado+eliminacion de interferencia	
10	M.ACOSTA	842		FRESNO	25	8	limpieza	
11	M.ACOSTA	843		FRESNO	30	9	refaldado+eliminacion de interferencia	
12	M.ACOSTA	843	LA	FRESNO	25	8	eliminacion de interferencia	
13	M.ACOSTA	853		FRESNO	30	9	eliminacion de interferencia	
14	M.ACOSTA	857		FRESNO	25	10	eliminacion de interferencia	
15	M.ACOSTA	860		FRESNO	30	8	balanceo	
16	M.ACOSTA	861		FRESNO	30	8	eliminacion de interferencia	
17	M.ACOSTA	865		FRESNO	25	7	refaldado	
18	M.ACOSTA	866		FICUS	70	9	eliminacion de interferencia	

PRESTACIONES

- **EXTR.** EXTRACCIÓN DE EJEMPLARES SECOS - NO APTOS - C/RIE
- **L.** LIMPIEZA DE RAMAS SECAS - DESCORTEZADAS - ETC
- **EI.** INTERFERENCIAS SOBRE PROPIEDAD - LUMINARIAS - SEM
- **BC.** BALANCEO DE COPA - PODA PARA LOGRAR SU EQUILIBRIO
- **RD.** REDUCCIÓN DE COPA - PODA PARA REDUCIR RIESGOS

- **E.** ESTRUCTURA - PODA DE FORMACIÓN EN EJEMPLARES JÓVENES
- **A.** ACLAREO - PODA PARA REDUCIR LA DENSIDAD O PESO
- **RF.** REFALDADO - PODA DE RAMAS INFERIORES
- **RT.** RESTAURACIÓN - PODA SELECTIVA PARA RECUPERACIÓN

 Firma: 

Planilla de Poda por Corredores

Empresa: VERDE INTEGRAL/URBASER

Fecha: 19/11/2024

Inspector: Antonio Paolucci

D.N.I.: 29248692

N°	Calle	Chapa	Ref.	Especie (Nombre científico)	D.A.P (cm)	Altura (m)	Intervención - Tipo de poda	Observaciones
19	M.ACOSTA	874		NN	20	6	limpieza	
20	M.ACOSTA	878		ACER NEGUNDO	40	8	refaldado	
21	M.ACOSTA	886		FRESNO	30	10	refaldado	
22	M.ACOSTA	889		FRESNO	30	8	eliminacion de interferencia	
23	M.ACOSTA	892		FRESNO	45	11	eliminacion de interferencia	
24	M.ACOSTA	899		FRESNO	40	9	eliminacion de interferencia	

PRESTACIONES

- **EXTR.** EXTRACCIÓN DE EJEMPLARES SECOS - NO APTOS - C/RIE
 - **L.** LIMPIEZA DE RAMAS SECAS - DESCORTEZADAS - ETC
 - **EI.** INTERFERENCIAS SOBRE PROPIEDAD - LUMINARIAS - SEM
 - **BC.** BALANCEO DE COPA - PODA PARA LOGRAR SU EQUILIBRIO
 - **RD.** REDUCCIÓN DE COPA - PODA PARA REDUCIR RIESGOS
- **E.** ESTRUCTURA - PODA DE FORMACIÓN EN EJEMPLARES JÓVENES
 - **A.** ACLAREO - PODA PARA REDUCIR LA DENSIDAD O PESO
 - **RF.** REFALDADO - PODA DE RAMAS INFERIORES
 - **RT.** RESTAURACIÓN - PODA SELECTIVA PARA RECUPERACIÓN

Firma: 

ANTES



DESPUÉS



La poda de corredores se lleva a cabo por los siguientes motivos:

- **Seguridad:** para evitar la posible fractura y caída de ramas de gran porte.
- **Situación:** para evitar conflictos con la edificación, el tránsito, las señales, las luminarias, las cámaras de seguridad, etc.
- **Regulación:** consiste en formar la copa, equilibrar, reformar la estructura de acuerdo al entorno urbanístico, y fundamentalmente eliminar ramas secas, dañadas o enfermas.

Todas las intervenciones fueron realizadas en cumplimiento con la Ley N° 3.263 de “Arbolado Público Urbano” y las normativas establecidas en el Plan Maestro de Arbolado Público Lineal del Gobierno de la Ciudad de Buenos Aires.

Planilla de Poda por Corredores

N°	Calle	Chapa	Ref.	Especie (Nombre científico)	D.A.P (cm)	Altura (m)	Intervención - Tipo de poda	Observaciones
1	M.ACOSTA	905		FRESNO	15	5	limpieza	
2	M.ACOSTA	905	LD	FRESNO	30	10	limpieza	
3	M.ACOSTA	906		FRESNO	25	9	eliminacion de interferencia	
4	M.ACOSTA	919		LAPACHO	15	6	limpieza	
5	M.ACOSTA	927		FRESNO	30	9	refaldado	
6	M.ACOSTA	928	A	PALTO	20	6	eliminacion de interferencia	
7	M.ACOSTA	928	B	FRESNO	35	8	refaldado	
8	M.ACOSTA	937		FRESNO	25	8	limpieza	
9	M.ACOSTA	952		FRESNO	30	10	eliminacion de interferencia	
10	M.ACOSTA	960		FRESNO	45	10	eliminacion de interferencia	
11	M.ACOSTA	963		FRESNO	25	10	refaldado	
12	M.ACOSTA	966		FRESNO	40	11	refaldado+eliminacion de interferencia	
13	M.ACOSTA	967		FRESNO	30	8	limpieza	
14	M.ACOSTA	970	LD	FRESNO	25	10	eliminacion de interferencia	
15	M.ACOSTA	970		FRESNO	25	10	eliminacion de interferencia	
16	M.ACOSTA	979		FRESNO	30	8	eliminacion de interferencia	

PRESTACIONES

- **EXTR.** EXTRACCIÓN DE EJEMPLARES SECOS - NO APTOS - C/RIE
- **L.** LIMPIEZA DE RAMAS SECAS - DESCORTEZADAS - ETC
- **EI.** INTERFERENCIAS SOBRE PROPIEDAD - LUMINARIAS - SEM
- **BC.** BALANCEO DE COPA - PODA PARA LOGRAR SU EQUILIBRIO
- **RD.** REDUCCIÓN DE COPA - PODA PARA REDUCIR RIESGOS

- **E.** ESTRUCTURA - PODA DE FORMACIÓN EN EJEMPLARES JÓVENES
- **A.** ACLAREO - PODA PARA REDUCIR LA DENSIDAD O PESO
- **RF.** REFALDADO - PODA DE RAMAS INFERIORES
- **RT.** RESTAURACIÓN - PODA SELECTIVA PARA RECUPERACIÓN

 Firma: 

Planilla de Poda por Corredores

Empresa: VERDE INTEGRAL/URBASER

Fecha: 15/11/2024 / 19/11/2024

Inspector: Antonio Paolucci

D.N.I.: 29248692

N°	Calle	Chapa	Ref.	Especie (Nombre científico)	D.A.P (cm)	Altura (m)	Intervención - Tipo de poda	Observaciones
17	M.ACOSTA	980		FRESNO	55	10	eliminacion de interferencia	
18	M.ACOSTA	980	LD	FRESNO	15	7	refaldado	
19	M.ACOSTA	989		FRESNO	25	7	limpieza	
20								
21								
22								

PRESTACIONES

- **EXTR.** EXTRACCIÓN DE EJEMPLARES SECOS - NO APTOS - C/RIE
 - **L.** LIMPIEZA DE RAMAS SECAS - DESCORTEZADAS - ETC
 - **EI.** INTERFERENCIAS SOBRE PROPIEDAD - LUMINARIAS - SEM
 - **BC.** BALANCEO DE COPA - PODA PARA LOGRAR SU EQUILIBRIO
 - **RD.** REDUCCIÓN DE COPA - PODA PARA REDUCIR RIESGOS
- **E.** ESTRUCTURA - PODA DE FORMACIÓN EN EJEMPLARES JÓVENES
 - **A.** ACLAREO - PODA PARA REDUCIR LA DENSIDAD O PESO
 - **RF.** REFALDADO - PODA DE RAMAS INFERIORES
 - **RT.** RESTAURACIÓN - PODA SELECTIVA PARA RECUPERACIÓN

Firma: 

ANTES



DESPUÉS



La poda de corredores se lleva a cabo por los siguientes motivos:

- **Seguridad:** para evitar la posible fractura y caída de ramas de gran porte.
- **Situación:** para evitar conflictos con la edificación, el tránsito, las señales, las luminarias, las cámaras de seguridad, etc.
- **Regulación:** consiste en formar la copa, equilibrar, reformar la estructura de acuerdo al entorno urbanístico, y fundamentalmente eliminar ramas secas, dañadas o enfermas.

Todas las intervenciones fueron realizadas en cumplimiento con la Ley N° 3.263 de “Arbolado Público Urbano” y las normativas establecidas en el Plan Maestro de Arbolado Público Lineal del Gobierno de la Ciudad de Buenos Aires.

Planilla de Poda por Corredores

N°	Calle	Chapa	Ref.	Especie (Nombre científico)	D.A.P (cm)	Altura (m)	Intervención - Tipo de poda	Observaciones
1	M.ACOSTA	1011		PLATANO	85	16	limpieza+balanceo+eliminación de interferencia	
2	M.ACOSTA	1013		PLATANO	70	16	limpieza+refaldado+eliminación de interferencia	
3	M.ACOSTA	1017		FRESNO	10	5	limpieza+balanceo	
4	M.ACOSTA	1018	E	FICUS	30	4	limpieza+refaldado	
5	M.ACOSTA	1018	LD	FICUS	15	3	limpieza+estructura	
6	M.ACOSTA	1023		PINDO	25	9	limpieza	
7	M.ACOSTA	1028		FRESNO	30	8	limpieza+refaldado	
8	M.ACOSTA	1032		FRESNO	40	8	limpieza+estructura	
9	M.ACOSTA	1041		ROBLE	35	10	limpieza+refaldado	
10	M.ACOSTA	1053		FRESNO	15	8	limpieza	
11	M.ACOSTA	1058		PROSUPIS	25	6	limpieza+refaldado	
12	M.ACOSTA	1059		ACER NEGUNDO	20	8	limpieza+balanceo+refaldado	
13	M.ACOSTA	1064	E	TILO	35	9	limpieza+refaldado+eliminación de interferencia	
14	M.ACOSTA	1065		LAPACHO	10	4	limpieza+estructura	
15	M.ACOSTA	1068	LA	FRESNO	20	7	limpieza+balanceo	

PRESTACIONES

- **EXTR.** EXTRACCIÓN DE EJEMPLARES SECOS - NO APTOS - C/RIE
- **L.** LIMPIEZA DE RAMAS SECAS - DESCORTEZADAS - ETC
- **EI.** INTERFERENCIAS SOBRE PROPIEDAD - LUMINARIAS - SEM
- **BC.** BALANCEO DE COPA - PODA PARA LOGRAR SU EQUILIBRIO
- **RD.** REDUCCIÓN DE COPA - PODA PARA REDUCIR RIESGOS

- **E.** ESTRUCTURA - PODA DE FORMACIÓN EN EJEMPLARES JÓVENES
- **A.** ACLAREO - PODA PARA REDUCIR LA DENSIDAD O PESO
- **RF.** REFALDADO - PODA DE RAMAS INFERIORES
- **RT.** RESTAURACIÓN - PODA SELECTIVA PARA RECUPERACIÓN



Firma: _____

Planilla de Poda por Corredores

Empresa: VERDE INTEGRAL/URBASER

Fecha: 15/11/2024

Inspector: Gabriela Gómez

D.N.I.: 35263728

N°	Calle	Chapa	Ref.	Especie (Nombre científico)	D.A.P (cm)	Altura (m)	Intervención - Tipo de poda	Observaciones
16	M.ACOSTA	1071		FRESNO	20	8	limpieza+balanceo	
17	M.ACOSTA	1076		FICUS	35	6	limpieza+refaldado+ estructura	
18	M.ACOSTA	1083		FRESNO	15	6	limpieza+refaldado	
19	M.ACOSTA	1086		CIPRES	20	6	limpieza+refaldado	
20	M.ACOSTA	1090		LIGUSTRO	20	5	limpieza+refaldado	
21	M.ACOSTA	1097		FRESNO	20	5	limpieza+balanceo	

PRESTACIONES

- **EXTR.** EXTRACCIÓN DE EJEMPLARES SECOS - NO APTOS - C/RIE
 - **L.** LIMPIEZA DE RAMAS SECAS - DESCORTEZADAS - ETC
 - **EI.** INTERFERENCIAS SOBRE PROPIEDAD - LUMINARIAS - SEM
 - **BC.** BALANCEO DE COPA - PODA PARA LOGRAR SU EQUILIBRIO
 - **RD.** REDUCCIÓN DE COPA - PODA PARA REDUCIR RIESGOS
- **E.** ESTRUCTURA - PODA DE FORMACIÓN EN EJEMPLARES JÓVENES
 - **A.** ACLAREO - PODA PARA REDUCIR LA DENSIDAD O PESO
 - **RF.** REFALDADO - PODA DE RAMAS INFERIORES
 - **RT.** RESTAURACIÓN - PODA SELECTIVA PARA RECUPERACIÓN

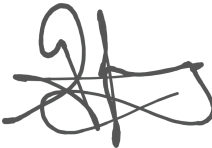

Firma: _____

ANTES



DESPUÉS



La poda de corredores se lleva a cabo por los siguientes motivos:

- **Seguridad:** para evitar la posible fractura y caída de ramas de gran porte.
- **Situación:** para evitar conflictos con la edificación, el tránsito, las señales, las luminarias, las cámaras de seguridad, etc.
- **Regulación:** consiste en formar la copa, equilibrar, reformar la estructura de acuerdo al entorno urbanístico, y fundamentalmente eliminar ramas secas, dañadas o enfermas.

Todas las intervenciones fueron realizadas en cumplimiento con la Ley N° 3.263 de “Arbolado Público Urbano” y las normativas establecidas en el Plan Maestro de Arbolado Público Lineal del Gobierno de la Ciudad de Buenos Aires.

Planilla de Poda por Corredores

Empresa: VERDE INTEGRAL/URBASER

Fecha: 14/11/2024

Inspector: Martin Gutierrez

D.N.I.: 33442864

N°	Calle	Chapa	Ref.	Especie (Nombre científico)	D.A.P (cm)	Altura (m)	Intervención - Tipo de poda	Observaciones
1	M.ACOSTA	1305	LA	NN	60	5	refaldado+eliminación de interferencia	
2	M.ACOSTA	1305	LA2	FRESNO	25	8	refaldado+eliminación de interferencia	
3	M.ACOSTA	1310		FRESNO	8	5	limpieza	
4	M.ACOSTA	1310	LD	TILO	30	9	refaldado+eliminación de interferencia	
5	M.ACOSTA	1310	LD2	TILO	30	9	refaldado+eliminación de interferencia	
6	M.ACOSTA	1319		FRESNO	30	7	refaldado+limpieza	
7	M.ACOSTA	1330		TILO	25	9	refaldado+eliminación de interferencia	
8	M.ACOSTA	1333		FRESNO	15	8	refaldado+estructura	
9	M.ACOSTA	1355		FRESNO	40	8	refaldado+limpieza	
10	M.ACOSTA	1365		FICUS	40	9	refaldado+eliminación de interferencia	
11	M.ACOSTA	1368		FICUS	60	10	refaldado+eliminación de interferencia	
12	M.ACOSTA	1369		FRESNO	30	8	limpieza+estructura	
13	M.ACOSTA	1371		FRESNO	10	7	refaldado	
14	M.ACOSTA	1378		PALTO	30	10	refaldado+eliminación de interferencia	
15	M.ACOSTA	1381		FRESNO	40	8	limpieza+eliminación de interferencia	

PRESTACIONES

- **EXTR.** EXTRACCIÓN DE EJEMPLARES SECOS - NO APTOS - C/RIE
 - **L.** LIMPIEZA DE RAMAS SECAS - DESCORTEZADAS - ETC
 - **EI.** INTERFERENCIAS SOBRE PROPIEDAD - LUMINARIAS - SEM
 - **BC.** BALANCEO DE COPA - PODA PARA LOGRAR SU EQUILIBRIO
 - **RD.** REDUCCIÓN DE COPA - PODA PARA REDUCIR RIESGOS
- **E.** ESTRUCTURA - PODA DE FORMACIÓN EN EJEMPLARES JÓVENES
 - **A.** ACLAREO - PODA PARA REDUCIR LA DENSIDAD O PESO
 - **RF.** REFALDADO - PODA DE RAMAS INFERIORES
 - **RT.** RESTAURACIÓN - PODA SELECTIVA PARA RECUPERACIÓN

Firma: 

Planilla de Poda por Corredores

Empresa: VERDE INTEGRAL/URBASER

Fecha: 14/11/2024

Inspector: Martin Gutierrez

D.N.I.: 33442864

N°	Calle	Chapa	Ref.	Especie (Nombre científico)	D.A.P (cm)	Altura (m)	Intervención - Tipo de poda	Observaciones
19	M.ACOSTA	1388		FRESNO	50	10	refaldado+eliminación de interferencia	
20	M.ACOSTA	1388	LD	FRESNO	35	8	refaldado+balanceo	
21	M.ACOSTA	1393	LA	FICUS	30	9	refaldado	
22								
23								
24								

PRESTACIONES

- **EXTR.** EXTRACCIÓN DE EJEMPLARES SECOS - NO APTOS - C/RIE
 - **L.** LIMPIEZA DE RAMAS SECAS - DESCORTEZADAS - ETC
 - **EI.** INTERFERENCIAS SOBRE PROPIEDAD - LUMINARIAS - SEM
 - **BC.** BALANCEO DE COPA - PODA PARA LOGRAR SU EQUILIBRIO
 - **RD.** REDUCCIÓN DE COPA - PODA PARA REDUCIR RIESGOS
- **E.** ESTRUCTURA - PODA DE FORMACIÓN EN EJEMPLARES JÓVENES
 - **A.** ACLAREO - PODA PARA REDUCIR LA DENSIDAD O PESO
 - **RF.** REFALDADO - PODA DE RAMAS INFERIORES
 - **RT.** RESTAURACIÓN - PODA SELECTIVA PARA RECUPERACIÓN

Firma: 

ANTES



DESPUÉS



La poda de corredores se lleva a cabo por los siguientes motivos:

- **Seguridad:** para evitar la posible fractura y caída de ramas de gran porte.
- **Situación:** para evitar conflictos con la edificación, el tránsito, las señales, las luminarias, las cámaras de seguridad, etc.
- **Regulación:** consiste en formar la copa, equilibrar, reformar la estructura de acuerdo al entorno urbanístico, y fundamentalmente eliminar ramas secas, dañadas o enfermas.

Todas las intervenciones fueron realizadas en cumplimiento con la Ley N° 3.263 de “Arbolado Público Urbano” y las normativas establecidas en el Plan Maestro de Arbolado Público Lineal del Gobierno de la Ciudad de Buenos Aires.

Planilla de Poda por Corredores

N°	Calle	Chapa	Ref.	Especie (Nombre científico)	D.A.P (cm)	Altura (m)	Intervención - Tipo de poda	Observaciones
1	PERIBEBUY	6702		PLATANO	50	14	balanceo+refaldado+eliminacion de interferencia	
2	PERIBEBUY	6715	LD	CEIBO	7	2	refaldado	
3	PERIBEBUY	6715	E	LIGUSTRO	20	4	refaldado	
4	PERIBEBUY	6738		CRESPON	10	4	refaldado	
5	PERIBEBUY	6746		TIPA	7	3	refaldado	
6	PERIBEBUY	6749		TILO	35	9	refaldado+eliminacion de interferencia	
7	PERIBEBUY	6765		LIQUIDAMBAR	5	3	refaldado	
8	PERIBEBUY	6766	LD	PALO BORRACHO	30	5	refaldado	
9	PERIBEBUY	6766	LA	PINDO	40	8	limpieza	
10	PERIBEBUY	6792	E	PINDO	30	8	limpieza	
11	PERIBEBUY	6792	LA	PINDO	30	8	limpieza	
12	PERIBEBUY	6792	LA2 A	PINDO	20	6	limpieza	
13	PERIBEBUY	6792	LA2 B	PINDO	20	6	limpieza	
14								
15								
16								
17								
18								

PRESTACIONES

- **EXTR.** EXTRACCIÓN DE EJEMPLARES SECOS - NO APTOS - C/RIE
- **L.** LIMPIEZA DE RAMAS SECAS - DESCORTEZADAS - ETC
- **EI.** INTERFERENCIAS SOBRE PROPIEDAD - LUMINARIAS - SEM
- **BC.** BALANCEO DE COPA - PODA PARA LOGRAR SU EQUILIBRIO
- **RD.** REDUCCIÓN DE COPA - PODA PARA REDUCIR RIESGOS

- **E.** ESTRUCTURA - PODA DE FORMACIÓN EN EJEMPLARES JÓVENES
- **A.** ACLAREO - PODA PARA REDUCIR LA DENSIDAD O PESO
- **RF.** REFALDADO - PODA DE RAMAS INFERIORES
- **RT.** RESTAURACIÓN - PODA SELECTIVA PARA RECUPERACIÓN

Firma: _____



ANTES



DESPUÉS



La poda de corredores se lleva a cabo por los siguientes motivos:

- **Seguridad:** para evitar la posible fractura y caída de ramas de gran porte.
- **Situación:** para evitar conflictos con la edificación, el tránsito, las señales, las luminarias, las cámaras de seguridad, etc.
- **Regulación:** consiste en formar la copa, equilibrar, reformar la estructura de acuerdo al entorno urbanístico, y fundamentalmente eliminar ramas secas, dañadas o enfermas.

Todas las intervenciones fueron realizadas en cumplimiento con la Ley N° 3.263 de “Arbolado Público Urbano” y las normativas establecidas en el Plan Maestro de Arbolado Público Lineal del Gobierno de la Ciudad de Buenos Aires.

Planilla de Poda por Corredores

N°	Calle	Chapa	Ref.	Especie (Nombre científico)	D.A.P (cm)	Altura (m)	Intervención - Tipo de poda	Observaciones
1	PERIBEBUY	6809		FRESNO	35	8	limpieza+refaldado+eliminacion de interferencia	
2	PERIBEBUY	6814		FRESNO	28	9	limpieza+refaldado+eliminacion de interferencia	
3	PERIBEBUY	6849	LA1	CIPRES	38	10	limpieza+eliminacion de interferencia	
4	PERIBEBUY	6849	LA2	FRESNO	32	8	limpieza+refaldado+eliminacion de interferencia	
5	PERIBEBUY	6871	LA	BIGNONIA	18	4	refaldado	
6	PERIBEBUY	6871	LD2	HIBISCUS	20	3	refaldado	
7	PERIBEBUY	6871	LD1	HIBISCUS	40	3	refaldado	
8	PERIBEBUY	6879	E	PRUNUS	20	4	eliminacion de interferencia	
9	PERIBEBUY	6879	LA	CITRUS	22	4	limpieza+refaldado	
10	PERIBEBUY	6882		FRESNO	42	10	limpieza+refaldado+eliminacion de interferencia	
11								
12								
13								
14								

PRESTACIONES

- **EXTR.** EXTRACCIÓN DE EJEMPLARES SECOS - NO APTOS - C/RIE
- **L.** LIMPIEZA DE RAMAS SECAS - DESCORTEZADAS - ETC
- **EI.** INTERFERENCIAS SOBRE PROPIEDAD - LUMINARIAS - SEM
- **BC.** BALANCEO DE COPA - PODA PARA LOGRAR SU EQUILIBRIO
- **RD.** REDUCCIÓN DE COPA - PODA PARA REDUCIR RIESGOS

- **E.** ESTRUCTURA - PODA DE FORMACIÓN EN EJEMPLARES JÓVENES
- **A.** ACLAREO - PODA PARA REDUCIR LA DENSIDAD O PESO
- **RF.** REFALDADO - PODA DE RAMAS INFERIORES
- **RT.** RESTAURACIÓN - PODA SELECTIVA PARA RECUPERACIÓN

 Firma: 

ANTES



DESPUÉS



La poda de corredores se lleva a cabo por los siguientes motivos:

- **Seguridad:** para evitar la posible fractura y caída de ramas de gran porte.
- **Situación:** para evitar conflictos con la edificación, el tránsito, las señales, las luminarias, las cámaras de seguridad, etc.
- **Regulación:** consiste en formar la copa, equilibrar, reformar la estructura de acuerdo al entorno urbanístico, y fundamentalmente eliminar ramas secas, dañadas o enfermas.

Todas las intervenciones fueron realizadas en cumplimiento con la Ley N° 3.263 de “Arbolado Público Urbano” y las normativas establecidas en el Plan Maestro de Arbolado Público Lineal del Gobierno de la Ciudad de Buenos Aires.

Planilla de Poda por Corredores

Empresa: VERDE INTEGRAL/URBASER

Fecha: 6/11/2024

Inspector: Paola Sacilotto

D.N.I.: 37281193

N°	Calle	Chapa	Ref.	Especie (Nombre científico)	D.A.P (cm)	Altura (m)	Intervención - Tipo de poda	Observaciones
1	PERIBEBUY	6906		ACACIA	55	9	eliminacion de interferencia de luminaria	
2	PERIBEBUY	6909		FRESNO	25	9	refaldado+balanceo	
3	PERIBEBUY	6920		FRESNO	30	8	refaldado	
4	PERIBEBUY	6938		FRESNO	35	8	refaldado+eliminacion de interferencia	
5	PERIBEBUY	6948		FRESNO	55	11	eliminacion de interferencia de propiedad+balanceo	
6	PERIBEBUY	6952		FICUS	45	8	eliminacion de interferencia de luminaria+balanceo	
7	PERIBEBUY	6953	A	PINDO	40	8	limpieza	
8	PERIBEBUY	6953	B	PINDO	30	8	limpieza	
9	PERIBEBUY	6956		FRESNO	60	14	eliminacion de interferencia de propiedad+balanceo +refaldado	
10	PERIBEBUY	6960		CALLISTEMON	15	4	limpieza	
11	PERIBEBUY	6975		FRESNO	30	6	refaldado	
12	PERIBEBUY	6983		LIQUIDAMBAR	15	5	refaldado	
13								
14								

PRESTACIONES

- **EXTR.** EXTRACCIÓN DE EJEMPLARES SECOS - NO APTOS - C/RIE
 - **L.** LIMPIEZA DE RAMAS SECAS - DESCORTEZADAS - ETC
 - **EI.** INTERFERENCIAS SOBRE PROPIEDAD - LUMINARIAS - SEM
 - **BC.** BALANCEO DE COPA - PODA PARA LOGRAR SU EQUILIBRIO
 - **RD.** REDUCCIÓN DE COPA - PODA PARA REDUCIR RIESGOS
- **E.** ESTRUCTURA - PODA DE FORMACIÓN EN EJEMPLARES JÓVENES
 - **A.** ACLAREO - PODA PARA REDUCIR LA DENSIDAD O PESO
 - **RF.** REFALDADO - PODA DE RAMAS INFERIORES
 - **RT.** RESTAURACIÓN - PODA SELECTIVA PARA RECUPERACIÓN

Firma: _____

ANTES



DESPUÉS



La poda de corredores se lleva a cabo por los siguientes motivos:

- **Seguridad:** para evitar la posible fractura y caída de ramas de gran porte.
- **Situación:** para evitar conflictos con la edificación, el tránsito, las señales, las luminarias, las cámaras de seguridad, etc.
- **Regulación:** consiste en formar la copa, equilibrar, reformar la estructura de acuerdo al entorno urbanístico, y fundamentalmente eliminar ramas secas, dañadas o enfermas.

Todas las intervenciones fueron realizadas en cumplimiento con la Ley N° 3.263 de “Arbolado Público Urbano” y las normativas establecidas en el Plan Maestro de Arbolado Público Lineal del Gobierno de la Ciudad de Buenos Aires.

Planilla de Poda por Corredores

N°	Calle	Chapa	Ref.	Especie (Nombre científico)	D.A.P (cm)	Altura (m)	Intervención - Tipo de poda	Observaciones
1	PERIBEBUY	7008	LD	VISCOTE	45	11	limpieza+refaldado+eliminacion de interferencia	
2	PERIBEBUY	7008	E	ROBLE	78	15	limpieza+refaldado+eliminacion de interferencia +balanceo	
3	PERIBEBUY	7018		CRESPON	15	6	limpieza	
4	PERIBEBUY	7026	E	PLATANO	80	16	limpieza+refaldado+eliminacion de interferencia de propiedad+balanceo	
5	PERIBEBUY	7026	LA	PLATANO	60	16	limpieza+refaldado+eliminacion de interferencia	
6	PERIBEBUY	7032		PLATANO	60	15	limpieza+refaldado+eliminacion de interferencia	
7	PERIBEBUY	7033		GINGKO	30	8	refaldado+eliminacion de interferencia	
8	PERIBEBUY	7038		CRESPON	18	6	limpieza+refaldado	
9	PERIBEBUY	7045	LA	FRESNO	40	11	limpieza+refaldado+eliminacion de interferencia de propiedad+balanceo	
10	PERIBEBUY	7048	E	LIGUSTRO	20	6	limpieza+refaldado	
11	PERIBEBUY	7048	LA	WASHIGRONIA	45	10	limpieza	

PRESTACIONES

- **EXTR.** EXTRACCIÓN DE EJEMPLARES SECOS - NO APTOS - C/RIE
- **L.** LIMPIEZA DE RAMAS SECAS - DESCORTEZADAS - ETC
- **EI.** INTERFERENCIAS SOBRE PROPIEDAD - LUMINARIAS - SEM
- **BC.** BALANCEO DE COPA - PODA PARA LOGRAR SU EQUILIBRIO
- **RD.** REDUCCIÓN DE COPA - PODA PARA REDUCIR RIESGOS

- **E.** ESTRUCTURA - PODA DE FORMACIÓN EN EJEMPLARES JÓVENES
- **A.** ACLAREO - PODA PARA REDUCIR LA DENSIDAD O PESO
- **RF.** REFALDADO - PODA DE RAMAS INFERIORES
- **RT.** RESTAURACIÓN - PODA SELECTIVA PARA RECUPERACIÓN

 Firma: 

Planilla de Poda por Corredores

N°	Calle	Chapa	Ref.	Especie (Nombre científico)	D.A.P (cm)	Altura (m)	Intervención - Tipo de poda	Observaciones
12	PERIBEBUY	7070		FRESNO	45	13	limpieza+refaldado+eliminacion de interferencia	
13	PERIBEBUY	7071	LD	PINDO	42	10	limpieza	
14	PERIBEBUY	7071	LA	PINDO	35	11	limpieza	
15	PERIBEBUY	7084		CRESPON	25	6	limpieza+refaldado+eliminacion de interferencia	
16	PERIBEBUY	7087		FRESNO	38	8	limpieza+eliminacion de interferencia +refaldado	
17	PERIBEBUY	7092	E	FRESNO	40	11	limpieza+refaldado+eliminacion de interferencia de propiedad+balanceo	
18	PERIBEBUY	7092	LA	FRESNO	22	10	limpieza+eliminacion de interferencia	
19	PERIBEBUY	7094		PALO BORRACHO	40	9	limpieza+balanceo	

PRESTACIONES

- **EXTR.** EXTRACCIÓN DE EJEMPLARES SECOS - NO APTOS - C/RIE
- **L.** LIMPIEZA DE RAMAS SECAS - DESCORTEZADAS - ETC
- **EI.** INTERFERENCIAS SOBRE PROPIEDAD - LUMINARIAS - SEM
- **BC.** BALANCEO DE COPA - PODA PARA LOGRAR SU EQUILIBRIO
- **RD.** REDUCCIÓN DE COPA - PODA PARA REDUCIR RIESGOS

- **E.** ESTRUCTURA - PODA DE FORMACIÓN EN EJEMPLARES JÓVENES
- **A.** ACLAREO - PODA PARA REDUCIR LA DENSIDAD O PESO
- **RF.** REFALDADO - PODA DE RAMAS INFERIORES
- **RT.** RESTAURACIÓN - PODA SELECTIVA PARA RECUPERACIÓN

 Firma: 

ANTES



DESPUÉS



La poda de corredores se lleva a cabo por los siguientes motivos:

- **Seguridad:** para evitar la posible fractura y caída de ramas de gran porte.
- **Situación:** para evitar conflictos con la edificación, el tránsito, las señales, las luminarias, las cámaras de seguridad, etc.
- **Regulación:** consiste en formar la copa, equilibrar, reformar la estructura de acuerdo al entorno urbanístico, y fundamentalmente eliminar ramas secas, dañadas o enfermas.

Todas las intervenciones fueron realizadas en cumplimiento con la Ley N° 3.263 de “Arbolado Público Urbano” y las normativas establecidas en el Plan Maestro de Arbolado Público Lineal del Gobierno de la Ciudad de Buenos Aires.

Planilla de Poda por Corredores

N°	Calle	Chapa	Ref.	Especie (Nombre científico)	D.A.P (cm)	Altura (m)	Intervención - Tipo de poda	Observaciones
1	PERIBEBUY	7110		FRESNO	10	6	refaldado	
2	PERIBEBUY	7112		LIGUSTRO	30	6	refaldado+balanceo	
3	PERIBEBUY	7124		FRESNO	60	12	eliminacion de interferencia de propiedad	
4	PERIBEBUY	7133		FRESNO	55	12	eliminacion de interferencia de propiedad-refaldado+balanceo	
5	PERIBEBUY	7133	LA	PARAISO	55	12	refaldado	
6	PERIBEBUY	7136		FRESNO	30	8	refaldado	
7	PERIBEBUY	7142		LIGUSTRO	25	5	eliminacion de interferencia de propiedad+refaldado	
8	PERIBEBUY	7143	LA A	DURANTA	50	4	refaldado	
9	PERIBEBUY	7143	LA B	NN	50	4	refaldado	
10	PERIBEBUY	7148		LAPACHO	5	3	refaldado	
11	PERIBEBUY	7162	LA	TILO	10	4	refaldado	
12	PERIBEBUY	7162		PINDO	40	8	limpieza	
13	PERIBEBUY	7183		LIGUSTRO	40	8	eliminacion de interferencia+refaldado	
14	PERIBEBUY	7191	LA	ACACIA	65	8	refaldado	
15								

PRESTACIONES

- **EXTR.** EXTRACCIÓN DE EJEMPLARES SECOS - NO APTOS - C/RIE
- **L.** LIMPIEZA DE RAMAS SECAS - DESCORTEZADAS - ETC
- **EI.** INTERFERENCIAS SOBRE PROPIEDAD - LUMINARIAS - SEM
- **BC.** BALANCEO DE COPA - PODA PARA LOGRAR SU EQUILIBRIO
- **RD.** REDUCCIÓN DE COPA - PODA PARA REDUCIR RIESGOS

- **E.** ESTRUCTURA - PODA DE FORMACIÓN EN EJEMPLARES JÓVENES
- **A.** ACLAREO - PODA PARA REDUCIR LA DENSIDAD O PESO
- **RF.** REFALDADO - PODA DE RAMAS INFERIORES
- **RT.** RESTAURACIÓN - PODA SELECTIVA PARA RECUPERACIÓN

 Firma: 

ANTES



DESPUÉS



La poda de corredores se lleva a cabo por los siguientes motivos:

- **Seguridad:** para evitar la posible fractura y caída de ramas de gran porte.
- **Situación:** para evitar conflictos con la edificación, el tránsito, las señales, las luminarias, las cámaras de seguridad, etc.
- **Regulación:** consiste en formar la copa, equilibrar, reformar la estructura de acuerdo al entorno urbanístico, y fundamentalmente eliminar ramas secas, dañadas o enfermas.

Todas las intervenciones fueron realizadas en cumplimiento con la Ley N° 3.263 de “Arbolado Público Urbano” y las normativas establecidas en el Plan Maestro de Arbolado Público Lineal del Gobierno de la Ciudad de Buenos Aires.

Planilla de Poda por Corredores

Empresa: VERDE INTEGRAL/URBASER

Fecha: 6/11/2024

Inspector: Paola Sacilotto

D.N.I.: 37281193

N°	Calle	Chapa	Ref.	Especie (Nombre científico)	D.A.P (cm)	Altura (m)	Intervención - Tipo de poda	Observaciones
1	PERIBEBUY	7211		FRESNO	80	15	refaldado	
2	PERIBEBUY	7211	LD	LAPACHO	6	3	limpieza	
3	PERIBEBUY	7218		FRESNO	45	9	refaldado	
4	PERIBEBUY	7226		FICUS	60	7	refaldado+ramas secas	
5	PERIBEBUY	7238		CEIBO	30	5	refaldado+ramas secas	
6	PERIBEBUY	7257		FRESNO	35	8	refaldado	
7	PERIBEBUY	7267		TILO	35	9	refaldado+eliminación de interferencia de propiedad	
8	PERIBEBUY	7274		PINDO	30	9	limpieza	
9	PERIBEBUY	7277		FRESNO	15	6	refaldado	
10	PERIBEBUY	7277	LA	FRESNO	15	6	refaldado	
11	PERIBEBUY	7284	LA1	ACACIA	55	10	refaldado	
12	PERIBEBUY	7284	LA2	FICUS	50	10	refaldado	
13								
14								
15								
16								
17								
18								

PRESTACIONES

- **EXTR.** EXTRACCIÓN DE EJEMPLARES SECOS - NO APTOS - C/RIE
 - **L.** LIMPIEZA DE RAMAS SECAS - DESCORTEZADAS - ETC
 - **EI.** INTERFERENCIAS SOBRE PROPIEDAD - LUMINARIAS - SEM
 - **BC.** BALANCEO DE COPA - PODA PARA LOGRAR SU EQUILIBRIO
 - **RD.** REDUCCIÓN DE COPA - PODA PARA REDUCIR RIESGOS
- **E.** ESTRUCTURA - PODA DE FORMACIÓN EN EJEMPLARES JÓVENES
 - **A.** ACLAREO - PODA PARA REDUCIR LA DENSIDAD O PESO
 - **RF.** REFALDADO - PODA DE RAMAS INFERIORES
 - **RT.** RESTAURACIÓN - PODA SELECTIVA PARA RECUPERACIÓN

Firma: _____

ANTES



DESPUÉS



La poda de corredores se lleva a cabo por los siguientes motivos:

- **Seguridad:** para evitar la posible fractura y caída de ramas de gran porte.
- **Situación:** para evitar conflictos con la edificación, el tránsito, las señales, las luminarias, las cámaras de seguridad, etc.
- **Regulación:** consiste en formar la copa, equilibrar, reformar la estructura de acuerdo al entorno urbanístico, y fundamentalmente eliminar ramas secas, dañadas o enfermas.

Todas las intervenciones fueron realizadas en cumplimiento con la Ley N° 3.263 de “Arbolado Público Urbano” y las normativas establecidas en el Plan Maestro de Arbolado Público Lineal del Gobierno de la Ciudad de Buenos Aires.

Planilla de Poda por Corredores

Empresa: VERDE INTEGRAL/URBASER

Fecha: 05/11/2024

Inspector: Antonio Paolucci

D.N.I.: 29248692

N°	Calle	Chapa	Ref.	Especie (Nombre científico)	D.A.P (cm)	Altura (m)	Intervención - Tipo de poda	Observaciones
1	PJE J.B.JUSTO (interior b.kennedy)	2	64	FICUS	110	3	limpieza	
2	PJE J.B.JUSTO (interior b.kennedy)	2	63	SCHEFLERA	20	3	limpieza	
3	PJE J.B.JUSTO (interior b.kennedy)	2	62	LIGUSTRO	50	12	limpieza	
4								
5								
6								
7								
8								
9								
10								
11								
12								
13								
14								
15								
16								
17								
18								

PRESTACIONES

- **EXTR.** EXTRACCIÓN DE EJEMPLARES SECOS - NO APTOS - C/RIE
 - **L.** LIMPIEZA DE RAMAS SECAS - DESCORTEZADAS - ETC
 - **EI.** INTERFERENCIAS SOBRE PROPIEDAD - LUMINARIAS - SEM
 - **BC.** BALANCEO DE COPA - PODA PARA LOGRAR SU EQUILIBRIO
 - **RD.** REDUCCIÓN DE COPA - PODA PARA REDUCIR RIESGOS
- **E.** ESTRUCTURA - PODA DE FORMACIÓN EN EJEMPLARES JÓVENES
 - **A.** ACLAREO - PODA PARA REDUCIR LA DENSIDAD O PESO
 - **RF.** REFALDADO - PODA DE RAMAS INFERIORES
 - **RT.** RESTAURACIÓN - PODA SELECTIVA PARA RECUPERACIÓN

Firma: 

La poda de corredores se lleva a cabo por los siguientes motivos:

- **Seguridad:** para evitar la posible fractura y caída de ramas de gran porte.
- **Situación:** para evitar conflictos con la edificación, el tránsito, las señales, las luminarias, las cámaras de seguridad, etc.
- **Regulación:** consiste en formar la copa, equilibrar, reformar la estructura de acuerdo al entorno urbanístico, y fundamentalmente eliminar ramas secas, dañadas o enfermas.

Todas las intervenciones fueron realizadas en cumplimiento con la Ley N° 3.263 de “Arbolado Público Urbano” y las normativas establecidas en el Plan Maestro de Arbolado Público Lineal del Gobierno de la Ciudad de Buenos Aires.

Planilla de Poda por Corredores

Empresa: VERDE INTEGRAL/URBASER

Fecha: 05/11/2024

Inspector: Martin Gutierrez

D.N.I.: 33442864

N°	Calle	Chapa	Ref.	Especie (Nombre científico)	D.A.P (cm)	Altura (m)	Intervención - Tipo de poda	Observaciones
1	PJE J.B.JUSTO (interior b.kennedy)	9100	12LD	CIPRES	60	12	eliminacion de interferencia de propiedad	
2	PJE J.B.JUSTO (interior b.kennedy)	9100	10EX	CIPRES	70	12	limpieza+refaldado	
3	PJE J.B.JUSTO (interior b.kennedy)	9100	8E	CIPRES	45	13	limpieza	
4	PJE J.B.JUSTO (interior b.kennedy)	9100	8LA	CIPRES	70	14	limpieza+eliminacion de interferencia	
5								
6								
7								
8								
9								
10								
11								
12								
13								
14								
15								
16								
17								
18								

PRESTACIONES

- **EXTR.** EXTRACCIÓN DE EJEMPLARES SECOS - NO APTOS - C/RIE
 - **L.** LIMPIEZA DE RAMAS SECAS - DESCORTEZADAS - ETC
 - **EI.** INTERFERENCIAS SOBRE PROPIEDAD - LUMINARIAS - SEM
 - **BC.** BALANCEO DE COPA - PODA PARA LOGRAR SU EQUILIBRIO
 - **RD.** REDUCCIÓN DE COPA - PODA PARA REDUCIR RIESGOS
- **E.** ESTRUCTURA - PODA DE FORMACIÓN EN EJEMPLARES JÓVENES
 - **A.** ACLAREO - PODA PARA REDUCIR LA DENSIDAD O PESO
 - **RF.** REFALDADO - PODA DE RAMAS INFERIORES
 - **RT.** RESTAURACIÓN - PODA SELECTIVA PARA RECUPERACIÓN

Firma: 

ANTES



DESPUÉS



La poda de corredores se lleva a cabo por los siguientes motivos:

- **Seguridad:** para evitar la posible fractura y caída de ramas de gran porte.
- **Situación:** para evitar conflictos con la edificación, el tránsito, las señales, las luminarias, las cámaras de seguridad, etc.
- **Regulación:** consiste en formar la copa, equilibrar, reformar la estructura de acuerdo al entorno urbanístico, y fundamentalmente eliminar ramas secas, dañadas o enfermas.

Todas las intervenciones fueron realizadas en cumplimiento con la Ley N° 3.263 de “Arbolado Público Urbano” y las normativas establecidas en el Plan Maestro de Arbolado Público Lineal del Gobierno de la Ciudad de Buenos Aires.

Planilla de Poda por Corredores

Empresa: VERDE INTEGRAL/URBASER

Fecha: 28/11/2024

Inspector: Nestor Lencina / Paulina Lopretto

D.N.I.: 34674659 / 31624026

N°	Calle	Chapa	Ref.	Especie (Nombre científico)	D.A.P (cm)	Altura (m)	Intervención - Tipo de poda	Observaciones
1	SAN PEDRO	5027		PLATANO	50	18	limpieza+balanceo	
2								
3								
4								
5								
6								
7								
8								
9								
10								
11								
12								
13								
14								
15								
16								
17								
18								

PRESTACIONES

- **EXTR.** EXTRACCIÓN DE EJEMPLARES SECOS - NO APTOS - C/RIE
 - **L.** LIMPIEZA DE RAMAS SECAS - DESCORTEZADAS - ETC
 - **EI.** INTERFERENCIAS SOBRE PROPIEDAD - LUMINARIAS - SEM
 - **BC.** BALANCEO DE COPA - PODA PARA LOGRAR SU EQUILIBRIO
 - **RD.** REDUCCIÓN DE COPA - PODA PARA REDUCIR RIESGOS
- **E.** ESTRUCTURA - PODA DE FORMACIÓN EN EJEMPLARES JÓVENES
 - **A.** ACLAREO - PODA PARA REDUCIR LA DENSIDAD O PESO
 - **RF.** REFALDADO - PODA DE RAMAS INFERIORES
 - **RT.** RESTAURACIÓN - PODA SELECTIVA PARA RECUPERACIÓN



Firma: _____

ANTES



DESPUÉS



La poda de corredores se lleva a cabo por los siguientes motivos:

- **Seguridad:** para evitar la posible fractura y caída de ramas de gran porte.
- **Situación:** para evitar conflictos con la edificación, el tránsito, las señales, las luminarias, las cámaras de seguridad, etc.
- **Regulación:** consiste en formar la copa, equilibrar, reformar la estructura de acuerdo al entorno urbanístico, y fundamentalmente eliminar ramas secas, dañadas o enfermas.

Todas las intervenciones fueron realizadas en cumplimiento con la Ley N° 3.263 de “Arbolado Público Urbano” y las normativas establecidas en el Plan Maestro de Arbolado Público Lineal del Gobierno de la Ciudad de Buenos Aires.

Planilla de Poda por Corredores

Empresa: VERDE INTEGRAL/URBASER

Fecha: 28/11/2024

Inspector: Antonio Paolucci

D.N.I.: 29248692

N°	Calle	Chapa	Ref.	Especie (Nombre científico)	D.A.P (cm)	Altura (m)	Intervención - Tipo de poda	Observaciones
1	SAN PEDRO	5318		TILO	25	9	refaldado	
2	SAN PEDRO	5333		FRESNO	30	9	limpieza	
3	SAN PEDRO	5336		MORA	40	9	limpieza	
4	SAN PEDRO	5374		PLATANO	80	14	eliminacion de interferencia+refalda do	
5	SAN PEDRO	5389		BAHUINIA	15	7	limpieza	
6	SAN PEDRO	5389	LA	PLATANO	60	11	eliminacion de interferencia+refalda do	
7								
8								
9								
10								
11								
12								
13								
14								
15								
16								
17								
18								

PRESTACIONES

- **EXTR.** EXTRACCIÓN DE EJEMPLARES SECOS - NO APTOS - C/RIE
 - **L.** LIMPIEZA DE RAMAS SECAS - DESCORTEZADAS - ETC
 - **EI.** INTERFERENCIAS SOBRE PROPIEDAD - LUMINARIAS - SEM
 - **BC.** BALANCEO DE COPA - PODA PARA LOGRAR SU EQUILIBRIO
 - **RD.** REDUCCIÓN DE COPA - PODA PARA REDUCIR RIESGOS
- **E.** ESTRUCTURA - PODA DE FORMACIÓN EN EJEMPLARES JÓVENES
 - **A.** ACLAREO - PODA PARA REDUCIR LA DENSIDAD O PESO
 - **RF.** REFALDADO - PODA DE RAMAS INFERIORES
 - **RT.** RESTAURACIÓN - PODA SELECTIVA PARA RECUPERACIÓN

Firma: 

ANTES



DESPUÉS



La poda de corredores se lleva a cabo por los siguientes motivos:

- **Seguridad:** para evitar la posible fractura y caída de ramas de gran porte.
- **Situación:** para evitar conflictos con la edificación, el tránsito, las señales, las luminarias, las cámaras de seguridad, etc.
- **Regulación:** consiste en formar la copa, equilibrar, reformar la estructura de acuerdo al entorno urbanístico, y fundamentalmente eliminar ramas secas, dañadas o enfermas.

Todas las intervenciones fueron realizadas en cumplimiento con la Ley N° 3.263 de “Arbolado Público Urbano” y las normativas establecidas en el Plan Maestro de Arbolado Público Lineal del Gobierno de la Ciudad de Buenos Aires.

Planilla de Poda por Corredores

N°	Calle	Chapa	Ref.	Especie (Nombre científico)	D.A.P (cm)	Altura (m)	Intervención - Tipo de poda	Observaciones
1	SAN PEDRO	5402		FRESNO	40	9	limpieza+balanceo+r efaldado+eliminacion de interferencia de cartel	
2	SAN PEDRO	5415		PLATANO	55	18	limpieza+balanceo+e eliminacion de interferencia de propiedad	
3	SAN PEDRO	5421		PLATANO	45	16	limpieza+balanceo+r efaldado+eliminacion de interferencia de propiedad	
4	SAN PEDRO	5450		PLATANO	50	18	limpieza+balanceo+r efaldado+eliminacion de interferencia de propiedad y luz	
5	SAN PEDRO	5454		ACACIA	20	7	limpieza+balanceo	
6	SAN PEDRO	5477		FICUS	15	5	limpieza	
7	SAN PEDRO	5477	LD	PALTO	25	9	limpieza	
8	SAN PEDRO	5480	E	PLATANO	75	16	limpieza+balanceo+r efaldado+eliminacion de interferencia de propiedad	
9	SAN PEDRO	5480	LA	PLATANO	55	18	limpieza+balanceo+r efaldado+eliminacion de interferencia de propiedad	
10	SAN PEDRO	5489		TILO	20	9	limpieza+balanceo+r efaldado+eliminacion de interferencia de propiedad y luz	

PRESTACIONES

- EXTR. EXTRACCIÓN DE EJEMPLARES SECOS - NO APTOS - C/RIE
- L. LIMPIEZA DE RAMAS SECAS - DESCORTEZADAS - ETC
- EI. INTERFERENCIAS SOBRE PROPIEDAD - LUMINARIAS - SEM
- BC. BALANCEO DE COPA - PODA PARA LOGRAR SU EQUILIBRIO
- RD. REDUCCIÓN DE COPA - PODA PARA REDUCIR RIESGOS

- E. ESTRUCTURA - PODA DE FORMACIÓN EN EJEMPLARES JÓVENES
- A. ACLAREO - PODA PARA REDUCIR LA DENSIDAD O PESO
- RF. REFALDADO - PODA DE RAMAS INFERIORES
- RT. RESTAURACIÓN - PODA SELECTIVA PARA RECUPERACIÓN

 Firma: 

Planilla de Poda por Corredores

Empresa: VERDE INTEGRAL/URBASER

Fecha: 28/11/2024

Inspector: Nestor Lencina / Paulina Lopretto

D.N.I.: 34674659 / 31624026

N°	Calle	Chapa	Ref.	Especie (Nombre científico)	D.A.P (cm)	Altura (m)	Intervención - Tipo de poda	Observaciones
11	SAN PEDRO	5494		PLATANO	60	18	limpieza+eliminacion de interferencia de propiedad	
12	SAN PEDRO	5495		PLATANO	70	18	limpieza+balanceo+refaldado+eliminacion de interferencia de propiedad	
13								
14								
15								
16								

PRESTACIONES

- **EXTR.** EXTRACCIÓN DE EJEMPLARES SECOS - NO APTOS - C/RIE
 - **L.** LIMPIEZA DE RAMAS SECAS - DESCORTEZADAS - ETC
 - **EI.** INTERFERENCIAS SOBRE PROPIEDAD - LUMINARIAS - SEM
 - **BC.** BALANCEO DE COPA - PODA PARA LOGRAR SU EQUILIBRIO
 - **RD.** REDUCCIÓN DE COPA - PODA PARA REDUCIR RIESGOS
- **E.** ESTRUCTURA - PODA DE FORMACIÓN EN EJEMPLARES JÓVENES
 - **A.** ACLAREO - PODA PARA REDUCIR LA DENSIDAD O PESO
 - **RF.** REFALDADO - PODA DE RAMAS INFERIORES
 - **RT.** RESTAURACIÓN - PODA SELECTIVA PARA RECUPERACIÓN



Firma: _____

ANTES



DESPUÉS



La poda de corredores se lleva a cabo por los siguientes motivos:

- **Seguridad:** para evitar la posible fractura y caída de ramas de gran porte.
- **Situación:** para evitar conflictos con la edificación, el tránsito, las señales, las luminarias, las cámaras de seguridad, etc.
- **Regulación:** consiste en formar la copa, equilibrar, reformar la estructura de acuerdo al entorno urbanístico, y fundamentalmente eliminar ramas secas, dañadas o enfermas.

Todas las intervenciones fueron realizadas en cumplimiento con la Ley N° 3.263 de “Arbolado Público Urbano” y las normativas establecidas en el Plan Maestro de Arbolado Público Lineal del Gobierno de la Ciudad de Buenos Aires.

Planilla de Poda por Corredores

N°	Calle	Chapa	Ref.	Especie (Nombre científico)	D.A.P (cm)	Altura (m)	Intervención - Tipo de poda	Observaciones
1	SAN PEDRO	5502		PLATANO	70	14	eliminacion de interferencia	
2	SAN PEDRO	5504		PLATANO	45	15	eliminacion de interferencia	
3	SAN PEDRO	5505	LD	PLATANO	70	16	eliminacion de interferencia	
4	SAN PEDRO	5522		PLATANO	60	16	refaldado	
5	SAN PEDRO	5534		PLATANO	80	16	eliminacion de interferencia	
6	SAN PEDRO	5537		PLATANO	60	15	eliminacion de interferencia	
7	SAN PEDRO	5548		PLATANO	75	16	eliminacion de interferencia	
8	SAN PEDRO	5557		PLATANO	60	14	eliminacion de interferencia	
9	SAN PEDRO	5557	LD	PLATANO	60	14	eliminacion de interferencia	
10	SAN PEDRO	5562		PLATANO	70	16	refaldado	
11	SAN PEDRO	5562	LD	PLATANO	45	12	refaldado	
12	SAN PEDRO	5572		PLATANO	50	10	refaldado	
13	SAN PEDRO	5573		PLATANO	60	15	eliminacion de interferencia+refaldado	
14	SAN PEDRO	5585		PLATANO	60	15	eliminacion de interferencia	
15	SAN PEDRO	5585	LD	PLATANO	20	4	limpieza	
16	SAN PEDRO	5589		PLATANO	60	15	eliminacion de interferencia	

PRESTACIONES

- EXTR. EXTRACCIÓN DE EJEMPLARES SECOS - NO APTOS - C/RIE
- L. LIMPIEZA DE RAMAS SECAS - DESCORTEZADAS - ETC
- EI. INTERFERENCIAS SOBRE PROPIEDAD - LUMINARIAS - SEM
- BC. BALANCEO DE COPA - PODA PARA LOGRAR SU EQUILIBRIO
- RD. REDUCCIÓN DE COPA - PODA PARA REDUCIR RIESGOS

- E. ESTRUCTURA - PODA DE FORMACIÓN EN EJEMPLARES JÓVENES
- A. ACLAREO - PODA PARA REDUCIR LA DENSIDAD O PESO
- RF. REFALDADO - PODA DE RAMAS INFERIORES
- RT. RESTAURACIÓN - PODA SELECTIVA PARA RECUPERACIÓN

 Firma: 

ANTES



DESPUÉS



La poda de corredores se lleva a cabo por los siguientes motivos:

- **Seguridad:** para evitar la posible fractura y caída de ramas de gran porte.
- **Situación:** para evitar conflictos con la edificación, el tránsito, las señales, las luminarias, las cámaras de seguridad, etc.
- **Regulación:** consiste en formar la copa, equilibrar, reformar la estructura de acuerdo al entorno urbanístico, y fundamentalmente eliminar ramas secas, dañadas o enfermas.

Todas las intervenciones fueron realizadas en cumplimiento con la Ley N° 3.263 de “Arbolado Público Urbano” y las normativas establecidas en el Plan Maestro de Arbolado Público Lineal del Gobierno de la Ciudad de Buenos Aires.

Planilla de Poda por Corredores

N°	Calle	Chapa	Ref.	Especie (Nombre científico)	D.A.P (cm)	Altura (m)	Intervención - Tipo de poda	Observaciones
1	SAN PEDRO	5602		PLATANO	50	13	limpieza+refaldado+eliminacion de interferencia de propiedad	
2	SAN PEDRO	5604		PLATANO	40	9	limpieza+refaldado+eliminacion de interferencia de propiedad	
3	SAN PEDRO	5605		LAPACHO	17	6	limpieza+eliminacion de interferencia de propiedad	
4	SAN PEDRO	5608		PLATANO	58	18	limpieza+eliminacion de interferencia de propiedad	
5	SAN PEDRO	5610		PLATANO	48	18	limpieza+refaldado+eliminacion de interferencia de propiedad	
6	SAN PEDRO	5615		LIQUIDAMBAR	7	5	limpieza+estructura	
7	SAN PEDRO	5625		PLATANO	60	18	limpieza+refaldado+eliminacion de interferencia de propiedad	
8	SAN PEDRO	5630	E	FICUS	30	8	limpieza	
9	SAN PEDRO	5630	LD	PLATANO	45	18	limpieza+refaldado+eliminacion de interferencia de propiedad	
10	SAN PEDRO	5635		PLATANO	55	18	limpieza+refaldado+balanceo	

PRESTACIONES

- **EXTR.** EXTRACCIÓN DE EJEMPLARES SECOS - NO APTOS - C/RIE
- **L.** LIMPIEZA DE RAMAS SECAS - DESCORTEZADAS - ETC
- **EI.** INTERFERENCIAS SOBRE PROPIEDAD - LUMINARIAS - SEM
- **BC.** BALANCEO DE COPA - PODA PARA LOGRAR SU EQUILIBRIO
- **RD.** REDUCCIÓN DE COPA - PODA PARA REDUCIR RIESGOS

- **E.** ESTRUCTURA - PODA DE FORMACIÓN EN EJEMPLARES JÓVENES
- **A.** ACLAREO - PODA PARA REDUCIR LA DENSIDAD O PESO
- **RF.** REFALDADO - PODA DE RAMAS INFERIORES
- **RT.** RESTAURACIÓN - PODA SELECTIVA PARA RECUPERACIÓN

Firma: _____

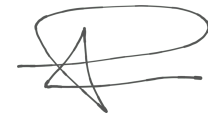

Planilla de Poda por Corredores

N°	Calle	Chapa	Ref.	Especie (Nombre científico)	D.A.P (cm)	Altura (m)	Intervención - Tipo de poda	Observaciones
11	SAN PEDRO	5673		PLATANO	35	11	limpieza+balanceo+e eliminacion de interferencia de propiedad	
12	SAN PEDRO	5679		PLATANO	80	18	limpieza+balanceo+e eliminacion de interferencia de propiedad	
13	SAN PEDRO	5684	LA	PLATANO	52	17	limpieza+refaldado+ eliminacion de interferencia de propiedad	
14	SAN PEDRO	5684	E	PLATANO	55	17	limpieza+refaldado+ eliminacion de interferencia de propiedad	
15	SAN PEDRO	5689		PLATANO	59	16	limpieza+refaldado+ eliminacion de interferencia de propiedad	
16								

PRESTACIONES

- **EXTR.** EXTRACCIÓN DE EJEMPLARES SECOS - NO APTOS - C/RIE
- **L.** LIMPIEZA DE RAMAS SECAS - DESCORTEZADAS - ETC
- **EI.** INTERFERENCIAS SOBRE PROPIEDAD - LUMINARIAS - SEM
- **BC.** BALANCEO DE COPA - PODA PARA LOGRAR SU EQUILIBRIO
- **RD.** REDUCCIÓN DE COPA - PODA PARA REDUCIR RIESGOS

- **E.** ESTRUCTURA - PODA DE FORMACIÓN EN EJEMPLARES JÓVENES
- **A.** ACLAREO - PODA PARA REDUCIR LA DENSIDAD O PESO
- **RF.** REFALDADO - PODA DE RAMAS INFERIORES
- **RT.** RESTAURACIÓN - PODA SELECTIVA PARA RECUPERACIÓN

Firma: _____

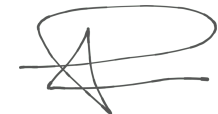

ANTES



DESPUÉS

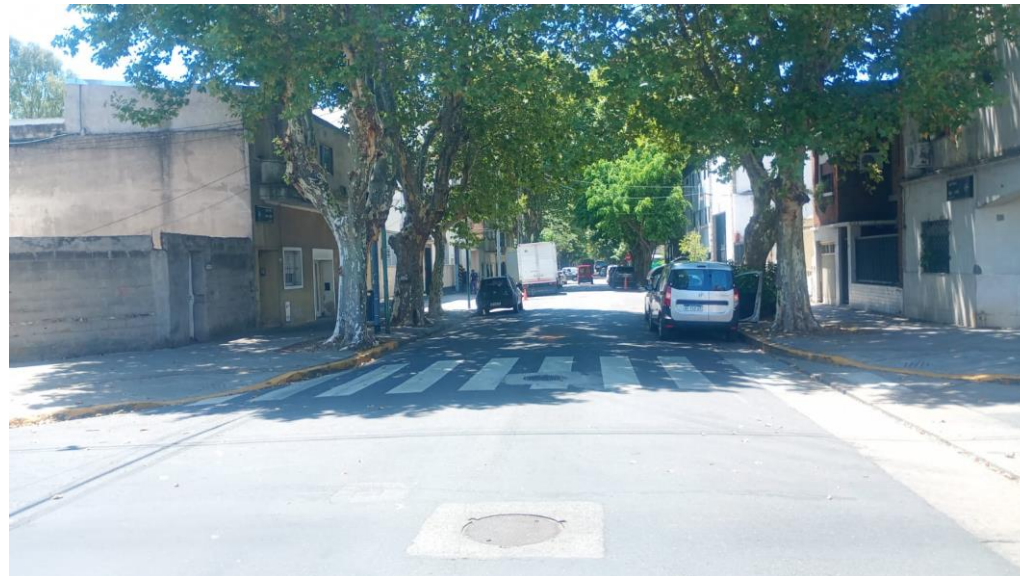

La poda de corredores se lleva a cabo por los siguientes motivos:

- **Seguridad:** para evitar la posible fractura y caída de ramas de gran porte.
- **Situación:** para evitar conflictos con la edificación, el tránsito, las señales, las luminarias, las cámaras de seguridad, etc.
- **Regulación:** consiste en formar la copa, equilibrar, reformar la estructura de acuerdo al entorno urbanístico, y fundamentalmente eliminar ramas secas, dañadas o enfermas.

Todas las intervenciones fueron realizadas en cumplimiento con la Ley N° 3.263 de “Arbolado Público Urbano” y las normativas establecidas en el Plan Maestro de Arbolado Público Lineal del Gobierno de la Ciudad de Buenos Aires.

Planilla de Poda por Corredores

Empresa: VERDE INTEGRAL/URBASER

Fecha: 28/11/2024

Inspector: Antonio Paolucci

D.N.I.: 29248692

N°	Calle	Chapa	Ref.	Especie (Nombre científico)	D.A.P (cm)	Altura (m)	Intervención - Tipo de poda	Observaciones
1	SAN PEDRO	5725		PLATANO	55	11	refaldado+eliminación de interferencia	
2	SAN PEDRO	5725	LD	PLATANO	60	15	refaldado+eliminación de interferencia	
3	SAN PEDRO	5730		PLATANO	45	10	refaldado+eliminación de interferencia	
4	SAN PEDRO	5733		PLATANO	25	8	refaldado	
5	SAN PEDRO	5749		LIGUSTRO	20	6	limpieza	
6	SAN PEDRO	5768	LD1	FRESNO	25	7	eliminación de interferencia	
7	SAN PEDRO	5768	LD2	FRESNO	35	7	refaldado	
8	SAN PEDRO	5769		FRESNO	30	8	refaldado	
9	SAN PEDRO	5774		PLATANO	30	10	eliminación de interferencia	
10	SAN PEDRO	5775		FRESNO	25	8	refaldado	
11	SAN PEDRO	5799		FRESNO	5	4	limpieza	
12								
13								
14								
15								
16								

PRESTACIONES

- **EXTR.** EXTRACCIÓN DE EJEMPLARES SECOS - NO APTOS - C/RIE
 - **L.** LIMPIEZA DE RAMAS SECAS - DESCORTEZADAS - ETC
 - **EI.** INTERFERENCIAS SOBRE PROPIEDAD - LUMINARIAS - SEM
 - **BC.** BALANCEO DE COPA - PODA PARA LOGRAR SU EQUILIBRIO
 - **RD.** REDUCCIÓN DE COPA - PODA PARA REDUCIR RIESGOS
- **E.** ESTRUCTURA - PODA DE FORMACIÓN EN EJEMPLARES JÓVENES
 - **A.** ACLAREO - PODA PARA REDUCIR LA DENSIDAD O PESO
 - **RF.** REFALDADO - PODA DE RAMAS INFERIORES
 - **RT.** RESTAURACIÓN - PODA SELECTIVA PARA RECUPERACIÓN

Firma: 

ANTES



DESPUÉS



La poda de corredores se lleva a cabo por los siguientes motivos:

- **Seguridad:** para evitar la posible fractura y caída de ramas de gran porte.
- **Situación:** para evitar conflictos con la edificación, el tránsito, las señales, las luminarias, las cámaras de seguridad, etc.
- **Regulación:** consiste en formar la copa, equilibrar, reformar la estructura de acuerdo al entorno urbanístico, y fundamentalmente eliminar ramas secas, dañadas o enfermas.

Todas las intervenciones fueron realizadas en cumplimiento con la Ley N° 3.263 de “Arbolado Público Urbano” y las normativas establecidas en el Plan Maestro de Arbolado Público Lineal del Gobierno de la Ciudad de Buenos Aires.

Planilla de Poda por Corredores

Inspector: Antonio Paolucci / Nestor Lencina /
Virginia Rosso

D.N.I.: 29248692 / 34674659 / 35364465

N°	Calle	Chapa	Ref.	Especie (Nombre científico)	D.A.P (cm)	Altura (m)	Intervención - Tipo de poda	Observaciones
1	SAN PEDRO	5800		PLATANO	65	15	refaldado+eliminación de interferencia	
2	SAN PEDRO	5801		FICUS	62	8	limpieza+refaldado+eliminación de interferencia de propiedad	
3	SAN PEDRO	5802		PLATANO	15	8	limpieza+refaldado+eliminación de interferencia de luminaria	
4	SAN PEDRO	5814		PEZUÑA DE VACA	10	8	limpieza+refaldado	
5	SAN PEDRO	5819	EA	FRESNO	30	10	limpieza+refaldado+luminaria frente	
6	SAN PEDRO	5819	EB	PALO DE AGUA	5	3	reducción a cepa	
7	SAN PEDRO	5824		FRESNO	20	7	limpieza+refaldado	
8	SAN PEDRO	5844	LA2	PLATANO	58	16	limpieza+balanceo+eliminación de interferencia de propiedad	
9	SAN PEDRO	5844	LA1	AILANTHUS	17	6	limpieza	
10	SAN PEDRO	5844	LA4	PLATANO	70	18	limpieza+refaldado+eliminación de interferencia de propiedad	
11	SAN PEDRO	5845	E	PLATANO	48	16	limpieza+refaldado	

PRESTACIONES

- **EXTR.** EXTRACCIÓN DE EJEMPLARES SECOS - NO APTOS - C/RIE
- **L.** LIMPIEZA DE RAMAS SECAS - DESCORTEZADAS - ETC
- **EI.** INTERFERENCIAS SOBRE PROPIEDAD - LUMINARIAS - SEM
- **BC.** BALANCEO DE COPA - PODA PARA LOGRAR SU EQUILIBRIO
- **RD.** REDUCCIÓN DE COPA - PODA PARA REDUCIR RIESGOS

- **E.** ESTRUCTURA - PODA DE FORMACIÓN EN EJEMPLARES JÓVENES
- **A.** ACLAREO - PODA PARA REDUCIR LA DENSIDAD O PESO
- **RF.** REFALDADO - PODA DE RAMAS INFERIORES
- **RT.** RESTAURACIÓN - PODA SELECTIVA PARA RECUPERACIÓN

Firma:



Planilla de Poda por Corredores

Empresa: VERDE INTEGRAL/URBASER

Fecha: 27/11/2024 / 28/11/2024

Inspector: Antonio Paolucci / Nestor Lencina /
Virginia Rosso

D.N.I.: 29248692 / 34674659 / 35364465

N°	Calle	Chapa	Ref.	Especie (Nombre científico)	D.A.P (cm)	Altura (m)	Intervención - Tipo de poda	Observaciones
12	SAN PEDRO	5845	LD	PLATANO	48	16	limpieza+refaldado+eliminacion de interferencia de propiedad	
13	SAN PEDRO	5859		IBIRA PITA	25	6	cables	
14	SAN PEDRO	5859	LD	PLATANO	50	16	limpieza	
15	SAN PEDRO	5863		LIGUSTRO	20	5	refaldado	
16	SAN PEDRO	5867		PLATANO	55	17	limpieza+refaldado	
17	SAN PEDRO	5877		LIGUSTRO	20	4	limpieza+aclareo	
18	SAN PEDRO	5881		LAPACHO	12	7	acortar rama a la calle	

PRESTACIONES

- **EXTR.** EXTRACCIÓN DE EJEMPLARES SECOS - NO APTOS - C/RIE
 - **L.** LIMPIEZA DE RAMAS SECAS - DESCORTEZADAS - ETC
 - **EI.** INTERFERENCIAS SOBRE PROPIEDAD - LUMINARIAS - SEM
 - **BC.** BALANCEO DE COPA - PODA PARA LOGRAR SU EQUILIBRIO
 - **RD.** REDUCCIÓN DE COPA - PODA PARA REDUCIR RIESGOS
- **E.** ESTRUCTURA - PODA DE FORMACIÓN EN EJEMPLARES JÓVENES
 - **A.** ACLAREO - PODA PARA REDUCIR LA DENSIDAD O PESO
 - **RF.** REFALDADO - PODA DE RAMAS INFERIORES
 - **RT.** RESTAURACIÓN - PODA SELECTIVA PARA RECUPERACIÓN



Firma: _____

ANTES



DESPUÉS



La poda de corredores se lleva a cabo por los siguientes motivos:

- **Seguridad:** para evitar la posible fractura y caída de ramas de gran porte.
- **Situación:** para evitar conflictos con la edificación, el tránsito, las señales, las luminarias, las cámaras de seguridad, etc.
- **Regulación:** consiste en formar la copa, equilibrar, reformar la estructura de acuerdo al entorno urbanístico, y fundamentalmente eliminar ramas secas, dañadas o enfermas.

Todas las intervenciones fueron realizadas en cumplimiento con la Ley N° 3.263 de “Arbolado Público Urbano” y las normativas establecidas en el Plan Maestro de Arbolado Público Lineal del Gobierno de la Ciudad de Buenos Aires.

Planilla de Poda por Corredores

N°	Calle	Chapa	Ref.	Especie (Nombre científico)	D.A.P (cm)	Altura (m)	Intervención - Tipo de poda	Observaciones
1	SAN PEDRO	5925	FTE LA 11	FRESNO	45	8	limpieza+refaldado+eliminacion de interferencia	
2	SAN PEDRO	5925	FTE LA 10	FRESNO	40	7	limpieza+refaldado	
3	SAN PEDRO	5925	FTE LA 9	FRESNO	35	6	limpieza+refaldado	
4	SAN PEDRO	5925	FTE LA 8	FRESNO	32	8	limpieza+refaldado	
5	SAN PEDRO	5925	FTE LA7	FRESNO	25	9	limpieza+refaldado	
6	SAN PEDRO	5953		FICUS	38	10	limpieza+balanceo+e eliminacion de interferencia	
7	SAN PEDRO	5955	LA2	FRESNO	42	9	limpieza+refaldado	
8	SAN PEDRO	5955	LA1	FRESNO	68	12	limpieza+refaldado+eliminacion de interferencia	
9	SAN PEDRO	5955	FTE LA4	FRESNO	60	9	limpieza+refaldado+eliminacion de interferencia	
10	SAN PEDRO	5955	FTE LA3	AILANTHUS	22	7	limpieza+refaldado	
11	SAN PEDRO	5955	FTE LA2	FRESNO	40	8	limpieza+refaldado+eliminacion de interferencia	
12	SAN PEDRO	5955	FTE LD	FRESNO	50	10	limpieza+refaldado+eliminacion de interferencia	
13								

PRESTACIONES

- **EXTR.** EXTRACCIÓN DE EJEMPLARES SECOS - NO APTOS - C/RIE
- **L.** LIMPIEZA DE RAMAS SECAS - DESCORTEZADAS - ETC
- **EI.** INTERFERENCIAS SOBRE PROPIEDAD - LUMINARIAS - SEM
- **BC.** BALANCEO DE COPA - PODA PARA LOGRAR SU EQUILIBRIO
- **RD.** REDUCCIÓN DE COPA - PODA PARA REDUCIR RIESGOS

- **E.** ESTRUCTURA - PODA DE FORMACIÓN EN EJEMPLARES JÓVENES
- **A.** ACLAREO - PODA PARA REDUCIR LA DENSIDAD O PESO
- **RF.** REFALDADO - PODA DE RAMAS INFERIORES
- **RT.** RESTAURACIÓN - PODA SELECTIVA PARA RECUPERACIÓN

 Firma: 

ANTES



DESPUÉS



La poda de corredores se lleva a cabo por los siguientes motivos:

- **Seguridad:** para evitar la posible fractura y caída de ramas de gran porte.
- **Situación:** para evitar conflictos con la edificación, el tránsito, las señales, las luminarias, las cámaras de seguridad, etc.
- **Regulación:** consiste en formar la copa, equilibrar, reformar la estructura de acuerdo al entorno urbanístico, y fundamentalmente eliminar ramas secas, dañadas o enfermas.

Todas las intervenciones fueron realizadas en cumplimiento con la Ley N° 3.263 de “Arbolado Público Urbano” y las normativas establecidas en el Plan Maestro de Arbolado Público Lineal del Gobierno de la Ciudad de Buenos Aires.

Planilla de Poda por Corredores

N°	Calle	Chapa	Ref.	Especie (Nombre científico)	D.A.P (cm)	Altura (m)	Intervención - Tipo de poda	Observaciones
1	SAN PEDRO	6007	LA	FRESNO	52	9	limpieza+refaldado+eliminacion de interferencia	
2	SAN PEDRO	6007	LD	FRESNO	48	8	limpieza+refaldado+eliminacion de interferencia	
3	SAN PEDRO	6015		FRESNO	58	10	limpieza+refaldado+eliminacion de interferencia	
4	SAN PEDRO	6018	LD1	TILO	32	7	limpieza+refaldado+eliminacion de interferencia +aclareo	
5	SAN PEDRO	6018		FICUS	65	7	limpieza+refaldado+eliminacion de interferencia +aclareo	
6	SAN PEDRO	6018	LD3	FRESNO	50	11	limpieza+refaldado+eliminacion de interferencia	
7	SAN PEDRO	6079	LA	FRESNO	25	8	limpieza+refaldado+eliminacion de interferencia	
8	SAN PEDRO	6094	LA	FRESNO	35	8	limpieza+refaldado	
9								
10								
11								

PRESTACIONES

- **EXTR.** EXTRACCIÓN DE EJEMPLARES SECOS - NO APTOS - C/RIE
- **L.** LIMPIEZA DE RAMAS SECAS - DESCORTEZADAS - ETC
- **EI.** INTERFERENCIAS SOBRE PROPIEDAD - LUMINARIAS - SEM
- **BC.** BALANCEO DE COPA - PODA PARA LOGRAR SU EQUILIBRIO
- **RD.** REDUCCIÓN DE COPA - PODA PARA REDUCIR RIESGOS

- **E.** ESTRUCTURA - PODA DE FORMACIÓN EN EJEMPLARES JÓVENES
- **A.** ACLAREO - PODA PARA REDUCIR LA DENSIDAD O PESO
- **RF.** REFALDADO - PODA DE RAMAS INFERIORES
- **RT.** RESTAURACIÓN - PODA SELECTIVA PARA RECUPERACIÓN

 Firma: 

ANTES



DESPUÉS



La poda de corredores se lleva a cabo por los siguientes motivos:

- **Seguridad:** para evitar la posible fractura y caída de ramas de gran porte.
- **Situación:** para evitar conflictos con la edificación, el tránsito, las señales, las luminarias, las cámaras de seguridad, etc.
- **Regulación:** consiste en formar la copa, equilibrar, reformar la estructura de acuerdo al entorno urbanístico, y fundamentalmente eliminar ramas secas, dañadas o enfermas.

Todas las intervenciones fueron realizadas en cumplimiento con la Ley N° 3.263 de “Arbolado Público Urbano” y las normativas establecidas en el Plan Maestro de Arbolado Público Lineal del Gobierno de la Ciudad de Buenos Aires.

Planilla de Poda por Corredores

N°	Calle	Chapa	Ref.	Especie (Nombre científico)	D.A.P (cm)	Altura (m)	Intervención - Tipo de poda	Observaciones
1	SAN PEDRO	6512	FTE	FRESNO	20	9	refaldado	
2	SAN PEDRO	6512	E	PARAISO	46	10	refaldado+eliminacion de interferencia de propiedad y luminaria frente + limpieza	
3	SAN PEDRO	6522		PLATANO	20	5	refaldado	
4	SAN PEDRO	6530	A	PARAISO	30	10	limpieza+remas quebradas	
5	SAN PEDRO	6530	B	SANTA RITA	7	3	reduccion a cepa	
6	SAN PEDRO	6542	FTE B	PARAISO	5	1	reduccion a cepa	
7	SAN PEDRO	6542	FTE	FRESNO	40	9	refaldado+eliminacion de interferencia de luminaria frente	
8	SAN PEDRO	6542	A	CRESPON	50	8	refaldado+eliminacion de interferencia de luminaria +limpieza	
9	SAN PEDRO	6542	B	HIBISCUS	15	2	reduccion a cepa	
10	SAN PEDRO	6558	FTE	FRESNO	52	10	eliminacion de interferencia de propiedad y luminaria frente+limpieza+refaldado	
11	SAN PEDRO	6560		IBIRA PITA	7	4	limpieza+estructura	
12	SAN PEDRO	6588		IBIRA PITA	7	4	limpieza+estructura	

PRESTACIONES

- EXTR. EXTRACCIÓN DE EJEMPLARES SECOS - NO APTOS - C/RIE
- L. LIMPIEZA DE RAMAS SECAS - DESCORTEZADAS - ETC
- EI. INTERFERENCIAS SOBRE PROPIEDAD - LUMINARIAS - SEM
- BC. BALANCEO DE COPA - PODA PARA LOGRAR SU EQUILIBRIO
- RD. REDUCCIÓN DE COPA - PODA PARA REDUCIR RIESGOS

- E. ESTRUCTURA - PODA DE FORMACIÓN EN EJEMPLARES JÓVENES
- A. ACLAREO - PODA PARA REDUCIR LA DENSIDAD O PESO
- RF. REFALDADO - PODA DE RAMAS INFERIORES
- RT. RESTAURACIÓN - PODA SELECTIVA PARA RECUPERACIÓN

 Firma: 

Planilla de Poda por Corredores

Empresa: VERDE INTEGRAL/URBASER

Fecha: 27/11/2024

Inspector: Virginia Rosso

D.N.I.: 35364465

N°	Calle	Chapa	Ref.	Especie (Nombre científico)	D.A.P (cm)	Altura (m)	Intervención - Tipo de poda	Observaciones
19	SAN PEDRO	6590		FRESNO	45	10	eliminacion de interferencia de propiedad y luminaria frente +limpieza	
20	SAN PEDRO	6593	LD	FRESNO	40	7	eliminacion de interferencia de propiedad	
21								
22								
23								
24								

PRESTACIONES

- **EXTR.** EXTRACCIÓN DE EJEMPLARES SECOS - NO APTOS - C/RIE
 - **L.** LIMPIEZA DE RAMAS SECAS - DESCORTEZADAS - ETC
 - **EI.** INTERFERENCIAS SOBRE PROPIEDAD - LUMINARIAS - SEM
 - **BC.** BALANCEO DE COPA - PODA PARA LOGRAR SU EQUILIBRIO
 - **RD.** REDUCCIÓN DE COPA - PODA PARA REDUCIR RIESGOS
- **E.** ESTRUCTURA - PODA DE FORMACIÓN EN EJEMPLARES JÓVENES
 - **A.** ACLAREO - PODA PARA REDUCIR LA DENSIDAD O PESO
 - **RF.** REFALDADO - PODA DE RAMAS INFERIORES
 - **RT.** RESTAURACIÓN - PODA SELECTIVA PARA RECUPERACIÓN

Firma: 

ANTES



DESPUÉS



La poda de corredores se lleva a cabo por los siguientes motivos:

- **Seguridad:** para evitar la posible fractura y caída de ramas de gran porte.
- **Situación:** para evitar conflictos con la edificación, el tránsito, las señales, las luminarias, las cámaras de seguridad, etc.
- **Regulación:** consiste en formar la copa, equilibrar, reformar la estructura de acuerdo al entorno urbanístico, y fundamentalmente eliminar ramas secas, dañadas o enfermas.

Todas las intervenciones fueron realizadas en cumplimiento con la Ley N° 3.263 de “Arbolado Público Urbano” y las normativas establecidas en el Plan Maestro de Arbolado Público Lineal del Gobierno de la Ciudad de Buenos Aires.

Planilla de Poda por Corredores

N°	Calle	Chapa	Ref.	Especie (Nombre científico)	D.A.P (cm)	Altura (m)	Intervención - Tipo de poda	Observaciones
1	SAN PEDRO	6610	LA	OLMO	70	11	refaldado+limpieza	
2	SAN PEDRO	6610		FRESNO	45	9	eliminacion de interferencia +limpieza	
3	SAN PEDRO	6615		FRESNO	25	10	limpieza+aclareo	
4	SAN PEDRO	6615	LD	FRESNO	55	11	refaldado+eliminacion de interferencia	
5	SAN PEDRO	6623	E	OLMO	60	12	refaldado+eliminacion de interferencia+balanceo	
6	SAN PEDRO	6623		ALAMO	65	15	limpieza+refaldado	
7	SAN PEDRO	6631		PARAISO	55	10	refaldado+eliminacion de interferencia	
8	SAN PEDRO	6646		PARAISO	55	10	eliminacion de interferencia +refaldado	
9	SAN PEDRO	6650		TIPA	7	5	refaldado	
10	SAN PEDRO	6651		FRESNO	30	10	eliminacion de interferencia+limpieza	
11	SAN PEDRO	6658		PARAISO	50	8	reduccion de cepa+descope	
12	SAN PEDRO	6665		FRESNO	50	11	eliminacion de interferencia	
13	SAN PEDRO	6670	LA	FRESNO	15	7	refaldado	

PRESTACIONES

- **EXTR.** EXTRACCIÓN DE EJEMPLARES SECOS - NO APTOS - C/RIE
- **L.** LIMPIEZA DE RAMAS SECAS - DESCORTEZADAS - ETC
- **EI.** INTERFERENCIAS SOBRE PROPIEDAD - LUMINARIAS - SEM
- **BC.** BALANCEO DE COPA - PODA PARA LOGRAR SU EQUILIBRIO
- **RD.** REDUCCIÓN DE COPA - PODA PARA REDUCIR RIESGOS

- **E.** ESTRUCTURA - PODA DE FORMACIÓN EN EJEMPLARES JÓVENES
- **A.** ACLAREO - PODA PARA REDUCIR LA DENSIDAD O PESO
- **RF.** REFALDADO - PODA DE RAMAS INFERIORES
- **RT.** RESTAURACIÓN - PODA SELECTIVA PARA RECUPERACIÓN

 Firma: 

Planilla de Poda por Corredores

Empresa: VERDE INTEGRAL/URBASER

Fecha: 26/11/2024

Inspector: Martin Gutierrez

D.N.I.: 33442864

N°	Calle	Chapa	Ref.	Especie (Nombre científico)	D.A.P (cm)	Altura (m)	Intervención - Tipo de poda	Observaciones
19	SAN PEDRO	6670		ROSA CHINA	15	4	refaldado	
20	SAN PEDRO	6685		FICUS	30	8	eliminacion de interferencia	
21								
22								
23								
24								

PRESTACIONES

- **EXTR.** EXTRACCIÓN DE EJEMPLARES SECOS - NO APTOS - C/RIE
 - **L.** LIMPIEZA DE RAMAS SECAS - DESCORTEZADAS - ETC
 - **EI.** INTERFERENCIAS SOBRE PROPIEDAD - LUMINARIAS - SEM
 - **BC.** BALANCEO DE COPA - PODA PARA LOGRAR SU EQUILIBRIO
 - **RD.** REDUCCIÓN DE COPA - PODA PARA REDUCIR RIESGOS
- **E.** ESTRUCTURA - PODA DE FORMACIÓN EN EJEMPLARES JÓVENES
 - **A.** ACLAREO - PODA PARA REDUCIR LA DENSIDAD O PESO
 - **RF.** REFALDADO - PODA DE RAMAS INFERIORES
 - **RT.** RESTAURACIÓN - PODA SELECTIVA PARA RECUPERACIÓN



Firma: _____

ANTES



DESPUÉS



La poda de corredores se lleva a cabo por los siguientes motivos:

- **Seguridad:** para evitar la posible fractura y caída de ramas de gran porte.
- **Situación:** para evitar conflictos con la edificación, el tránsito, las señales, las luminarias, las cámaras de seguridad, etc.
- **Regulación:** consiste en formar la copa, equilibrar, reformar la estructura de acuerdo al entorno urbanístico, y fundamentalmente eliminar ramas secas, dañadas o enfermas.

Todas las intervenciones fueron realizadas en cumplimiento con la Ley N° 3.263 de “Arbolado Público Urbano” y las normativas establecidas en el Plan Maestro de Arbolado Público Lineal del Gobierno de la Ciudad de Buenos Aires.

Planilla de Poda por Corredores

N°	Calle	Chapa	Ref.	Especie (Nombre científico)	D.A.P (cm)	Altura (m)	Intervención - Tipo de poda	Observaciones
1	SAN PEDRO	6720	EA	NN	10	3	refaldado	
2	SAN PEDRO	6720	EB	ROSA CHINA	10	2	refaldado	
3	SAN PEDRO	6720	LA A	FRESNO	25	9	refaldado+eliminación de interferencia +limpieza	
4	SAN PEDRO	6720	LAB	JAZMIN	10	2	refaldado	
5	SAN PEDRO	6727		CAJUARINA	60	12	limpieza+eliminación de interferencia	
6	SAN PEDRO	6730		PARAISO	45	9	refaldado+eliminación de interferencia	
7	SAN PEDRO	6735		PARAISO	50	8	refaldado+eliminación de interferencia +limpieza	
8	SAN PEDRO	6747		TIPA	25	4	refaldado	
9	SAN PEDRO	6750		PARAISO	85	10	refaldado+eliminación de interferencia	
10	SAN PEDRO	6751		ACER	25	6	refaldado+eliminación de interferencia +balanceo	
11	SAN PEDRO	6760		PALTO	5	2	reduccion de cepa	
12	SAN PEDRO	6774		IBIRA PITA	30	8	refaldado	
13	SAN PEDRO	6797	LD	CRESPON	15	4	limpieza+refaldado	
14	SAN PEDRO	6797		TIPA	35	11	limpieza+eliminación de interferencia	
15								

PRESTACIONES

- **EXTR.** EXTRACCIÓN DE EJEMPLARES SECOS - NO APTOS - C/RIE
- **L.** LIMPIEZA DE RAMAS SECAS - DESCORTEZADAS - ETC
- **EI.** INTERFERENCIAS SOBRE PROPIEDAD - LUMINARIAS - SEM
- **BC.** BALANCEO DE COPA - PODA PARA LOGRAR SU EQUILIBRIO
- **RD.** REDUCCIÓN DE COPA - PODA PARA REDUCIR RIESGOS

- **E.** ESTRUCTURA - PODA DE FORMACIÓN EN EJEMPLARES JÓVENES
- **A.** ACLAREO - PODA PARA REDUCIR LA DENSIDAD O PESO
- **RF.** REFALDADO - PODA DE RAMAS INFERIORES
- **RT.** RESTAURACIÓN - PODA SELECTIVA PARA RECUPERACIÓN

 Firma: 

ANTES



DESPUÉS



La poda de corredores se lleva a cabo por los siguientes motivos:

- **Seguridad:** para evitar la posible fractura y caída de ramas de gran porte.
- **Situación:** para evitar conflictos con la edificación, el tránsito, las señales, las luminarias, las cámaras de seguridad, etc.
- **Regulación:** consiste en formar la copa, equilibrar, reformar la estructura de acuerdo al entorno urbanístico, y fundamentalmente eliminar ramas secas, dañadas o enfermas.

Todas las intervenciones fueron realizadas en cumplimiento con la Ley N° 3.263 de “Arbolado Público Urbano” y las normativas establecidas en el Plan Maestro de Arbolado Público Lineal del Gobierno de la Ciudad de Buenos Aires.

Planilla de Poda por Corredores

N°	Calle	Chapa	Ref.	Especie (Nombre científico)	D.A.P (cm)	Altura (m)	Intervención - Tipo de poda	Observaciones
1	SAN PEDRO	6809	LD	FRESNO	15	5	limpieza+refaldado	
2	SAN PEDRO	6814		PARAISO	50	10	limpieza+eliminacion de interferencia de propiedad	
3	SAN PEDRO	6815		PARAISO	85	11	limpieza+refaldado+ eliminacion de interferencia de luz y propiedad	
4	SAN PEDRO	6822		LIMPIATUBOS	50	5	limpieza+refaldado	
5	SAN PEDRO	6823		PARAISO	50	10	limpieza+eliminacion de interferencia de propiedad y luz	
6	SAN PEDRO	6859		FRESNO	20	6	limpieza+balanceo	
7	SAN PEDRO	6862		FRESNO	15	5	limpieza+refaldado	
8	SAN PEDRO	6875		FICUS	60	10	limpieza+eliminacion de interferencia de propiedad+refaldado	
9	SAN PEDRO	6885	LA A	FRESNO	10	7	limpieza+refaldado	
10	SAN PEDRO	6885		PLATANO	30	7	limpieza+eliminacion de interferencia de luz y propiedad	
11	SAN PEDRO	6885	F/A	FRESNO	10	5	limpieza+refaldado	
12								
13								

PRESTACIONES

- **EXTR.** EXTRACCIÓN DE EJEMPLARES SECOS - NO APTOS - C/RIE
- **L.** LIMPIEZA DE RAMAS SECAS - DESCORTEZADAS - ETC
- **EI.** INTERFERENCIAS SOBRE PROPIEDAD - LUMINARIAS - SEM
- **BC.** BALANCEO DE COPA - PODA PARA LOGRAR SU EQUILIBRIO
- **RD.** REDUCCIÓN DE COPA - PODA PARA REDUCIR RIESGOS

- **E.** ESTRUCTURA - PODA DE FORMACIÓN EN EJEMPLARES JÓVENES
- **A.** ACLAREO - PODA PARA REDUCIR LA DENSIDAD O PESO
- **RF.** REFALDADO - PODA DE RAMAS INFERIORES
- **RT.** RESTAURACIÓN - PODA SELECTIVA PARA RECUPERACIÓN

Firma:



ANTES



DESPUÉS



La poda de corredores se lleva a cabo por los siguientes motivos:

- **Seguridad:** para evitar la posible fractura y caída de ramas de gran porte.
- **Situación:** para evitar conflictos con la edificación, el tránsito, las señales, las luminarias, las cámaras de seguridad, etc.
- **Regulación:** consiste en formar la copa, equilibrar, reformar la estructura de acuerdo al entorno urbanístico, y fundamentalmente eliminar ramas secas, dañadas o enfermas.

Todas las intervenciones fueron realizadas en cumplimiento con la Ley N° 3.263 de “Arbolado Público Urbano” y las normativas establecidas en el Plan Maestro de Arbolado Público Lineal del Gobierno de la Ciudad de Buenos Aires.

Planilla de Poda por Corredores

N°	Calle	Chapa	Ref.	Especie (Nombre científico)	D.A.P (cm)	Altura (m)	Intervención - Tipo de poda	Observaciones
1	SAN PEDRO	6912		LIGUSTRO	15	5	limpieza+refaldado	
2	SAN PEDRO	6913		PARAISO	90	12	limpieza+eliminacion de interferencia de propiedad y luz	
3	SAN PEDRO	6915		FRESNO	40	12	limpieza(solo rama quebrada, vecino no quiere todo)	
4	SAN PEDRO	6925		FRESNO	30	10	limpieza+eliminacion de interferencia de propiedad+refaldado +aclareo	
5	SAN PEDRO	6928		PARAISO	90	12	limpieza+eliminacion de interferencia de propiedad+refaldado +balanceo	
6	SAN PEDRO	6938		PLATANO	20	9	limpieza+eliminacion de interferencia de propiedad y luz	
7	SAN PEDRO	6975		FRESNO	50	11	limpieza+eliminacion de interferencia de propiedad y luz	
8	SAN PEDRO	6985		PARAISO	70	11	limpieza+eliminacion de interferencia de propiedad y luminaria	
9	SAN PEDRO	6996		PARAISO	70	9	limpieza+eliminacion de interferencia de propiedad	
10								

PRESTACIONES

- **EXTR.** EXTRACCIÓN DE EJEMPLARES SECOS - NO APTOS - C/RIE
- **L.** LIMPIEZA DE RAMAS SECAS - DESCORTEZADAS - ETC
- **EI.** INTERFERENCIAS SOBRE PROPIEDAD - LUMINARIAS - SEM
- **BC.** BALANCEO DE COPA - PODA PARA LOGRAR SU EQUILIBRIO
- **RD.** REDUCCIÓN DE COPA - PODA PARA REDUCIR RIESGOS

- **E.** ESTRUCTURA - PODA DE FORMACIÓN EN EJEMPLARES JÓVENES
- **A.** ACLAREO - PODA PARA REDUCIR LA DENSIDAD O PESO
- **RF.** REFALDADO - PODA DE RAMAS INFERIORES
- **RT.** RESTAURACIÓN - PODA SELECTIVA PARA RECUPERACIÓN

Firma: _____



ANTES



DESPUÉS



La poda de corredores se lleva a cabo por los siguientes motivos:

- **Seguridad:** para evitar la posible fractura y caída de ramas de gran porte.
- **Situación:** para evitar conflictos con la edificación, el tránsito, las señales, las luminarias, las cámaras de seguridad, etc.
- **Regulación:** consiste en formar la copa, equilibrar, reformar la estructura de acuerdo al entorno urbanístico, y fundamentalmente eliminar ramas secas, dañadas o enfermas.

Todas las intervenciones fueron realizadas en cumplimiento con la Ley N° 3.263 de “Arbolado Público Urbano” y las normativas establecidas en el Plan Maestro de Arbolado Público Lineal del Gobierno de la Ciudad de Buenos Aires.

Planilla de Poda por Corredores

Empresa: VERDE INTEGRAL/URBASER

Fecha: 25/11/2024 - 28/11/2024

Inspector: Antonio Paolucci / Ramiro Cabral

D.N.I.: 29248692 / 36293990

N°	Calle	Chapa	Ref.	Especie (Nombre científico)	D.A.P (cm)	Altura (m)	Intervención - Tipo de poda	Observaciones
1	SAN PEDRO	7001		FRESNO	35	12	limpieza	
2	SAN PEDRO	7014		PLATANO	29	8	limpieza+refaldado	
3	SAN PEDRO	7024		CITRUS	20	3	limpieza+refaldado	
4	SAN PEDRO	7032		IBIRA PITA	60	4	limpieza+estructura	
5	SAN PEDRO	7037		CEIBO	25	4	limpieza	
6	SAN PEDRO	7041		FRESNO	45	9	limpieza+eliminacion de interferencia de propiedad	
7	SAN PEDRO	7060	A	GOMERO	80	12	limpieza	
8	SAN PEDRO	7060	E	NISPERO	5	5	limpieza	
9	SAN PEDRO	7060	C	PALTO	15	8	limpieza	
10	SAN PEDRO	7060	B	FRESNO	30	8	limpieza	
11	SAN PEDRO	7071	LD	FRESNO	40	9	limpieza	
12	SAN PEDRO	7087		FRESNO	35	9	limpieza	
13	SAN PEDRO	7093		FRESNO	60	9	limpieza+balanceo+e liminacion de interferencia de propiedad y luminaria	
14	SAN PEDRO	7094	LD	PARAISO	80	11	limpieza	
15								

PRESTACIONES

- **EXTR.** EXTRACCIÓN DE EJEMPLARES SECOS - NO APTOS - C/RIE
 - **L.** LIMPIEZA DE RAMAS SECAS - DESCORTEZADAS - ETC
 - **EI.** INTERFERENCIAS SOBRE PROPIEDAD - LUMINARIAS - SEM
 - **BC.** BALANCEO DE COPA - PODA PARA LOGRAR SU EQUILIBRIO
 - **RD.** REDUCCIÓN DE COPA - PODA PARA REDUCIR RIESGOS
- **E.** ESTRUCTURA - PODA DE FORMACIÓN EN EJEMPLARES JÓVENES
 - **A.** ACLAREO - PODA PARA REDUCIR LA DENSIDAD O PESO
 - **RF.** REFALDADO - PODA DE RAMAS INFERIORES
 - **RT.** RESTAURACIÓN - PODA SELECTIVA PARA RECUPERACIÓN

Firma: 

ANTES



DESPUÉS



La poda de corredores se lleva a cabo por los siguientes motivos:

- **Seguridad:** para evitar la posible fractura y caída de ramas de gran porte.
- **Situación:** para evitar conflictos con la edificación, el tránsito, las señales, las luminarias, las cámaras de seguridad, etc.
- **Regulación:** consiste en formar la copa, equilibrar, reformar la estructura de acuerdo al entorno urbanístico, y fundamentalmente eliminar ramas secas, dañadas o enfermas.

Todas las intervenciones fueron realizadas en cumplimiento con la Ley N° 3.263 de “Arbolado Público Urbano” y las normativas establecidas en el Plan Maestro de Arbolado Público Lineal del Gobierno de la Ciudad de Buenos Aires.

Planilla de Poda por Corredores

N°	Calle	Chapa	Ref.	Especie (Nombre científico)	D.A.P (cm)	Altura (m)	Intervención - Tipo de poda	Observaciones
1	SAN PEDRO	7104	LA1	FRESNO	38	9	limpieza+refaldado+eliminacion de interferencia de propiedad	
2	SAN PEDRO	7121	LD	FRESNO	40	8	limpieza+balanceo+e eliminacion de interferencia de propiedad	
3	SAN PEDRO	7131		TILO	40	9	limpieza+eliminacion de interferencia de propiedad+refaldado	
4	SAN PEDRO	7134	LD1	FRESNO	45	11	limpieza+balanceo+r efaldado+eliminacion de interferencia de propiedad	
5	SAN PEDRO	7149		FRESNO	20	4	limpieza+refaldado	
6	SAN PEDRO	7152		PARAISO	60	9	limpieza+eliminacion de interferencia de propiedad	
7	SAN PEDRO	7166	EX	LIGUSTRO	26	5	limpieza+refaldado	
8	SAN PEDRO	7166	LD	LIGUSTRO	25	5	limpieza+refaldado	
9	SAN PEDRO	7186		PLATANO	25	7	limpieza+refaldado	
10	SAN PEDRO	7187	LA2	FICUS	30	6	limpieza+eliminacion de interferencia de luminaria +refaldado	

PRESTACIONES

- **EXTR.** EXTRACCIÓN DE EJEMPLARES SECOS - NO APTOS - C/RIE
- **L.** LIMPIEZA DE RAMAS SECAS - DESCORTEZADAS - ETC
- **EI.** INTERFERENCIAS SOBRE PROPIEDAD - LUMINARIAS - SEM
- **BC.** BALANCEO DE COPA - PODA PARA LOGRAR SU EQUILIBRIO
- **RD.** REDUCCIÓN DE COPA - PODA PARA REDUCIR RIESGOS

- **E.** ESTRUCTURA - PODA DE FORMACIÓN EN EJEMPLARES JÓVENES
- **A.** ACLAREO - PODA PARA REDUCIR LA DENSIDAD O PESO
- **RF.** REFALDADO - PODA DE RAMAS INFERIORES
- **RT.** RESTAURACIÓN - PODA SELECTIVA PARA RECUPERACIÓN

 Firma: 

Planilla de Poda por Corredores

Empresa: VERDE INTEGRAL/URBASER

Fecha: 25/11/2024

Inspector: Valeria Salas

D.N.I.: 32738663

N°	Calle	Chapa	Ref.	Especie (Nombre científico)	D.A.P (cm)	Altura (m)	Intervención - Tipo de poda	Observaciones
11	SAN PEDRO	7187	LA1	PALTO	50	10	limpieza+balanceo+eliminacion de interferencia de propiedad	
12	SAN PEDRO	7194		FRESNO	60	8	limpieza+aclareo+eliminacion de interferencia de propiedad	
13								
14								
15								
16								

PRESTACIONES

- **EXTR.** EXTRACCIÓN DE EJEMPLARES SECOS - NO APTOS - C/RIE
 - **L.** LIMPIEZA DE RAMAS SECAS - DESCORTEZADAS - ETC
 - **EI.** INTERFERENCIAS SOBRE PROPIEDAD - LUMINARIAS - SEM
 - **BC.** BALANCEO DE COPA - PODA PARA LOGRAR SU EQUILIBRIO
 - **RD.** REDUCCIÓN DE COPA - PODA PARA REDUCIR RIESGOS
- **E.** ESTRUCTURA - PODA DE FORMACIÓN EN EJEMPLARES JÓVENES
 - **A.** ACLAREO - PODA PARA REDUCIR LA DENSIDAD O PESO
 - **RF.** REFALDADO - PODA DE RAMAS INFERIORES
 - **RT.** RESTAURACIÓN - PODA SELECTIVA PARA RECUPERACIÓN



Firma: _____

ANTES



DESPUÉS

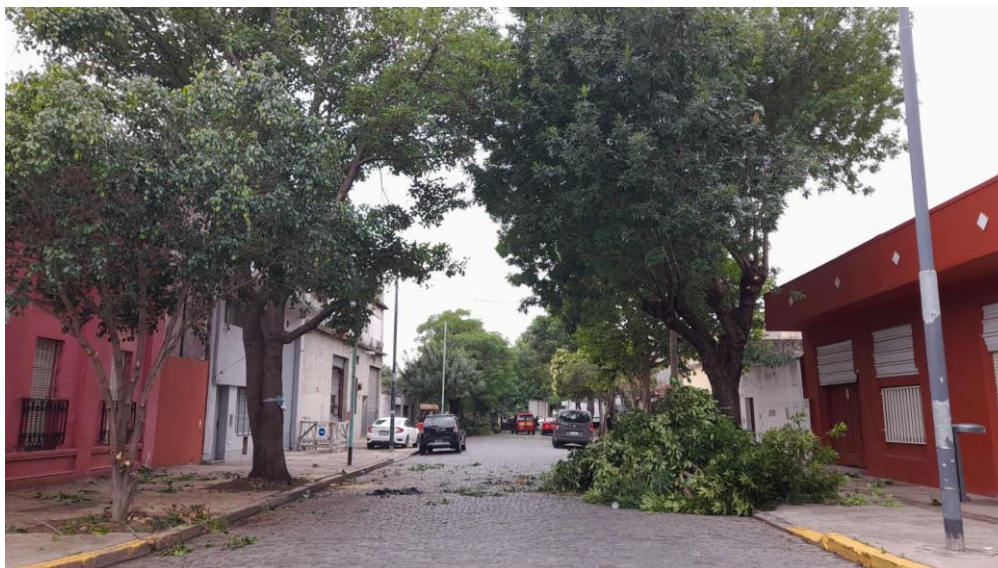

La poda de corredores se lleva a cabo por los siguientes motivos:

- **Seguridad:** para evitar la posible fractura y caída de ramas de gran porte.
- **Situación:** para evitar conflictos con la edificación, el tránsito, las señales, las luminarias, las cámaras de seguridad, etc.
- **Regulación:** consiste en formar la copa, equilibrar, reformar la estructura de acuerdo al entorno urbanístico, y fundamentalmente eliminar ramas secas, dañadas o enfermas.

Todas las intervenciones fueron realizadas en cumplimiento con la Ley N° 3.263 de “Arbolado Público Urbano” y las normativas establecidas en el Plan Maestro de Arbolado Público Lineal del Gobierno de la Ciudad de Buenos Aires.

Planilla de Poda por Corredores

Empresa: VERDE INTEGRAL/URBASER

Fecha: 25/11/2024

Inspector: Ramiro Cabral

D.N.I.: 36293990

N°	Calle	Chapa	Ref.	Especie (Nombre científico)	D.A.P (cm)	Altura (m)	Intervención - Tipo de poda	Observaciones
1	SAN PEDRO	7202		CITRUS	20	3	limpieza	
2	SAN PEDRO	7210		FRESNO	30	8	limpieza+balanceo	
3	SAN PEDRO	7224		PARAISO	90	10	limpieza+balanceo+e eliminacion de interferencia de propiedad	
4	SAN PEDRO	7241		LIGUSTRO	35	6	limpieza	
5	SAN PEDRO	7253		LIMPIATUBOS	30	7	limpieza	
6	SAN PEDRO	7256		PARAISO	70	9	refaldado+limpieza+ balanceo+eliminacio n de interferencia de propiedad	
7	SAN PEDRO	7285		FICUS	30	4	limpieza	
8	SAN PEDRO	7290	LA	LAPACHO	10	9	limpieza+refaldado	
9	SAN PEDRO	7290	E	PEZUÑA DE VACA	25	7	limpieza	
10	SAN PEDRO	7291		FRESNO	26	6	limpieza+balanceo	
11	SAN PEDRO	7293		FRESNO	40	12	limpieza+eliminacion de interferencia de propiedad	
12								
13								
14								

PRESTACIONES

- **EXTR.** EXTRACCIÓN DE EJEMPLARES SECOS - NO APTOS - C/RIE
 - **L.** LIMPIEZA DE RAMAS SECAS - DESCORTEZADAS - ETC
 - **EI.** INTERFERENCIAS SOBRE PROPIEDAD - LUMINARIAS - SEM
 - **BC.** BALANCEO DE COPA - PODA PARA LOGRAR SU EQUILIBRIO
 - **RD.** REDUCCIÓN DE COPA - PODA PARA REDUCIR RIESGOS
- **E.** ESTRUCTURA - PODA DE FORMACIÓN EN EJEMPLARES JÓVENES
 - **A.** ACLAREO - PODA PARA REDUCIR LA DENSIDAD O PESO
 - **RF.** REFALDADO - PODA DE RAMAS INFERIORES
 - **RT.** RESTAURACIÓN - PODA SELECTIVA PARA RECUPERACIÓN



Firma: _____

ANTES



DESPUÉS



La poda de corredores se lleva a cabo por los siguientes motivos:

- **Seguridad:** para evitar la posible fractura y caída de ramas de gran porte.
- **Situación:** para evitar conflictos con la edificación, el tránsito, las señales, las luminarias, las cámaras de seguridad, etc.
- **Regulación:** consiste en formar la copa, equilibrar, reformar la estructura de acuerdo al entorno urbanístico, y fundamentalmente eliminar ramas secas, dañadas o enfermas.

Todas las intervenciones fueron realizadas en cumplimiento con la Ley N° 3.263 de “Arbolado Público Urbano” y las normativas establecidas en el Plan Maestro de Arbolado Público Lineal del Gobierno de la Ciudad de Buenos Aires.

Planilla de Poda por Corredores

N°	Calle	Chapa	Ref.	Especie (Nombre científico)	D.A.P (cm)	Altura (m)	Intervención - Tipo de poda	Observaciones
1	SAN PEDRO	7312	LA	FRESNO	60	8	limpieza+balanceo	
2	SAN PEDRO	7312	EX	FRESNO	80	9	limpieza+balanceo+e eliminacion de interferencia de propiedad	
3	SAN PEDRO	7325		ALAMO	60	8	limpieza+refaldado+ eliminacion de interferencia de propiedad	
4	SAN PEDRO	7328		ACER	23	7	limpieza+refaldado	
5	SAN PEDRO	7329		FRESNO	48	11	limpieza+eliminacion de interferencia de propiedad y luminaria +balanceo	
6	SAN PEDRO	7341		LIGUSTRO	35	6	limpieza+refaldado	
7	SAN PEDRO	7357		ACER	50	9	limpieza+eliminacion de interferencia de propiedad y luminaria +refaldado	
8	SAN PEDRO	7373	LA	ACER	30	7	limpieza+eliminacion de interferencia de propiedad+refaldado	
9	SAN PEDRO	7390	LA	CRESPON	25	5	limpieza+refaldado	
10	SAN PEDRO	7390	EX	CRESPON	25	4	limpieza+balanceo	
11								

PRESTACIONES

- **EXTR.** EXTRACCIÓN DE EJEMPLARES SECOS - NO APTOS - C/RIE
- **L.** LIMPIEZA DE RAMAS SECAS - DESCORTEZADAS - ETC
- **EI.** INTERFERENCIAS SOBRE PROPIEDAD - LUMINARIAS - SEM
- **BC.** BALANCEO DE COPA - PODA PARA LOGRAR SU EQUILIBRIO
- **RD.** REDUCCIÓN DE COPA - PODA PARA REDUCIR RIESGOS

- **E.** ESTRUCTURA - PODA DE FORMACIÓN EN EJEMPLARES JÓVENES
- **A.** ACLAREO - PODA PARA REDUCIR LA DENSIDAD O PESO
- **RF.** REFALDADO - PODA DE RAMAS INFERIORES
- **RT.** RESTAURACIÓN - PODA SELECTIVA PARA RECUPERACIÓN

Firma: _____



ANTES



DESPUÉS



La poda de corredores se lleva a cabo por los siguientes motivos:

- **Seguridad:** para evitar la posible fractura y caída de ramas de gran porte.
- **Situación:** para evitar conflictos con la edificación, el tránsito, las señales, las luminarias, las cámaras de seguridad, etc.
- **Regulación:** consiste en formar la copa, equilibrar, reformar la estructura de acuerdo al entorno urbanístico, y fundamentalmente eliminar ramas secas, dañadas o enfermas.

Todas las intervenciones fueron realizadas en cumplimiento con la Ley N° 3.263 de “Arbolado Público Urbano” y las normativas establecidas en el Plan Maestro de Arbolado Público Lineal del Gobierno de la Ciudad de Buenos Aires.

Planilla de Poda por Corredores

N°	Calle	Chapa	Ref.	Especie (Nombre científico)	D.A.P (cm)	Altura (m)	Intervención - Tipo de poda	Observaciones
1	SAN PEDRO	7421		ACACIA	20	5	limpieza+estructura	
2	SAN PEDRO	7422	LA	FRESNO	46	8	limpieza+refaldado+balanceo	
3	SAN PEDRO	7431		PARAISO	70	10	limpieza+eliminacion de interferencia de propiedad+balanceo	
4	SAN PEDRO	7441		LIGUSTRO	60	7	extraccion	
5	SAN PEDRO	7446		BAHUINIA	25	5	limpieza+refaldado+balanceo	
6	SAN PEDRO	7476		FRESNO	20	6	limpieza+refaldado	
7	SAN PEDRO	7481		ACACIA	15	5	limpieza+refaldado	
8	SAN PEDRO	7483	LA	FRESNO	45	9	Limpieza+refaldado+eliminacion de interferencia de luz y propiedad	
9	SAN PEDRO	7486	LA	LIGUSTRO	30	6	limpieza+refaldado	
10	SAN PEDRO	7486	LD	FRESNO	25	8	limpieza+refaldado+eliminacion de interferencia de propiedad	
11								
12								
13								

PRESTACIONES

- **EXTR.** EXTRACCIÓN DE EJEMPLARES SECOS - NO APTOS - C/RIE
- **L.** LIMPIEZA DE RAMAS SECAS - DESCORTEZADAS - ETC
- **EI.** INTERFERENCIAS SOBRE PROPIEDAD - LUMINARIAS - SEM
- **BC.** BALANCEO DE COPA - PODA PARA LOGRAR SU EQUILIBRIO
- **RD.** REDUCCIÓN DE COPA - PODA PARA REDUCIR RIESGOS

- **E.** ESTRUCTURA - PODA DE FORMACIÓN EN EJEMPLARES JÓVENES
- **A.** ACLAREO - PODA PARA REDUCIR LA DENSIDAD O PESO
- **RF.** REFALDADO - PODA DE RAMAS INFERIORES
- **RT.** RESTAURACIÓN - PODA SELECTIVA PARA RECUPERACIÓN

Firma: _____



ANTES



DESPUÉS



La poda de corredores se lleva a cabo por los siguientes motivos:

- **Seguridad:** para evitar la posible fractura y caída de ramas de gran porte.
- **Situación:** para evitar conflictos con la edificación, el tránsito, las señales, las luminarias, las cámaras de seguridad, etc.
- **Regulación:** consiste en formar la copa, equilibrar, reformar la estructura de acuerdo al entorno urbanístico, y fundamentalmente eliminar ramas secas, dañadas o enfermas.

Todas las intervenciones fueron realizadas en cumplimiento con la Ley N° 3.263 de “Arbolado Público Urbano” y las normativas establecidas en el Plan Maestro de Arbolado Público Lineal del Gobierno de la Ciudad de Buenos Aires.

Planilla de Poda por Corredores

N°	Calle	Chapa	Ref.	Especie (Nombre científico)	D.A.P (cm)	Altura (m)	Intervención - Tipo de poda	Observaciones
1	SANTANDER	3719	EX	LAUREL DE JARDIN	30	5	limpieza+refaldado	
2	SANTANDER	3719	LA	LAUREL DE JARDIN	30	6	limpieza+refaldado	
3	SANTANDER	3719	LD2	FRESNO	60	10	limpieza+balanceo	
4	SANTANDER	3719	LD3	FRESNO	50	8	limpieza+balanceo+r efaldado	
5	SANTANDER	3719	LD4	FRESNO	60	12	limpieza+balanceo+r efaldado	
6	SANTANDER	3733		CEIBO	50	4	limpieza	
7	SANTANDER	3736		FRESNO	56	10	limpieza+eliminacion de interferencia de luz y propiedad+refaldado	
8	SANTANDER	3739		FRESNO	50	11	limpieza+eliminacion de interferencia de propiedad+BALANCE O	
9	SANTANDER	3742		FRESNO	50	8	limpieza+refaldado	
10	SANTANDER	3747	LD	FRESNO	46	8	limpieza+eliminacion de interferencia de propiedad+BALANCE O	
11	SANTANDER	3753		FRESNO	45	9	limpieza+refaldado+ balanceo	
12	SANTANDER	3761		FRESNO	40	7	limpieza+refaldado	
13	SANTANDER	3772	EX	LIGUSTRO	20	5	limpieza+refaldado	

PRESTACIONES

- **EXTR.** EXTRACCIÓN DE EJEMPLARES SECOS - NO APTOS - C/RIE
- **L.** LIMPIEZA DE RAMAS SECAS - DESCORTEZADAS - ETC
- **EI.** INTERFERENCIAS SOBRE PROPIEDAD - LUMINARIAS - SEM
- **BC.** BALANCEO DE COPA - PODA PARA LOGRAR SU EQUILIBRIO
- **RD.** REDUCCIÓN DE COPA - PODA PARA REDUCIR RIESGOS

- **E.** ESTRUCTURA - PODA DE FORMACIÓN EN EJEMPLARES JÓVENES
- **A.** ACLAREO - PODA PARA REDUCIR LA DENSIDAD O PESO
- **RF.** REFALDADO - PODA DE RAMAS INFERIORES
- **RT.** RESTAURACIÓN - PODA SELECTIVA PARA RECUPERACIÓN

 Firma: 

Planilla de Poda por Corredores

Empresa: VERDE INTEGRAL/URBASER

Fecha: 12/11/2024

Inspector: Valeria Salas

D.N.I.: 32738663

N°	Calle	Chapa	Ref.	Especie (Nombre científico)	D.A.P (cm)	Altura (m)	Intervención - Tipo de poda	Observaciones
14	SANTANDER	3772	LA	FICUS	30	6	limpieza+refaldado	
15	SANTANDER	3777		LIGUSTRO	26	5	limpieza+refaldado	
16								
17								
18								
19								

PRESTACIONES

- **EXTR.** EXTRACCIÓN DE EJEMPLARES SECOS - NO APTOS - C/RIE
 - **L.** LIMPIEZA DE RAMAS SECAS - DESCORTEZADAS - ETC
 - **EI.** INTERFERENCIAS SOBRE PROPIEDAD - LUMINARIAS - SEM
 - **BC.** BALANCEO DE COPA - PODA PARA LOGRAR SU EQUILIBRIO
 - **RD.** REDUCCIÓN DE COPA - PODA PARA REDUCIR RIESGOS
- **E.** ESTRUCTURA - PODA DE FORMACIÓN EN EJEMPLARES JÓVENES
 - **A.** ACLAREO - PODA PARA REDUCIR LA DENSIDAD O PESO
 - **RF.** REFALDADO - PODA DE RAMAS INFERIORES
 - **RT.** RESTAURACIÓN - PODA SELECTIVA PARA RECUPERACIÓN



Firma: _____

ANTES



DESPUÉS



La poda de corredores se lleva a cabo por los siguientes motivos:

- **Seguridad:** para evitar la posible fractura y caída de ramas de gran porte.
- **Situación:** para evitar conflictos con la edificación, el tránsito, las señales, las luminarias, las cámaras de seguridad, etc.
- **Regulación:** consiste en formar la copa, equilibrar, reformar la estructura de acuerdo al entorno urbanístico, y fundamentalmente eliminar ramas secas, dañadas o enfermas.

Todas las intervenciones fueron realizadas en cumplimiento con la Ley N° 3.263 de “Arbolado Público Urbano” y las normativas establecidas en el Plan Maestro de Arbolado Público Lineal del Gobierno de la Ciudad de Buenos Aires.

Planilla de Poda por Corredores

N°	Calle	Chapa	Ref.	Especie (Nombre científico)	D.A.P (cm)	Altura (m)	Intervención - Tipo de poda	Observaciones
1	SANTANDER	3808	LA	NARANJO	15	4	limpieza	
2	SANTANDER	3824	LA	FRESNO	19	9	limpieza+eliminacion de interferencia de propiedad+balanceo +aclareo+refaldado	
3	SANTANDER	3824	E	PARAISO	55	13	limpieza+eliminacion de interferencia de propiedad	
4	SANTANDER	3824	LD	FRESNO	29	10	limpieza+eliminacion de interferencia de propiedad	
5	SANTANDER	3828	LA	FRESNO	47	14	limpieza+eliminacion de interferencia de propiedad+balanceo	
6	SANTANDER	3828	E	FRESNO	48	13	limpieza+eliminacion de interferencia de propiedad+balanceo	
7	SANTANDER	3838	LA	FRESNO	85	14	limpieza+eliminacion de interferencia de propiedad+balanceo	
8	SANTANDER	3866		FRESNO	40	14	balanceo+eliminacion de interferencia de propiedad y luminaria	
9	SANTANDER	3870		ALAMO	25	10	limpieza+refaldado	
10	SANTANDER	3876		TILO	24	8	limpieza+refaldado+ balanceo	

PRESTACIONES

- **EXTR.** EXTRACCIÓN DE EJEMPLARES SECOS - NO APTOS - C/RIE
- **L.** LIMPIEZA DE RAMAS SECAS - DESCORTEZADAS - ETC
- **EI.** INTERFERENCIAS SOBRE PROPIEDAD - LUMINARIAS - SEM
- **BC.** BALANCEO DE COPA - PODA PARA LOGRAR SU EQUILIBRIO
- **RD.** REDUCCIÓN DE COPA - PODA PARA REDUCIR RIESGOS

- **E.** ESTRUCTURA - PODA DE FORMACIÓN EN EJEMPLARES JÓVENES
- **A.** ACLAREO - PODA PARA REDUCIR LA DENSIDAD O PESO
- **RF.** REFALDADO - PODA DE RAMAS INFERIORES
- **RT.** RESTAURACIÓN - PODA SELECTIVA PARA RECUPERACIÓN

 Firma: 

Planilla de Poda por Corredores

Empresa: VERDE INTEGRAL/URBASER

Fecha: 12/11/2024

Inspector: Nestor Lencina / Paulina Lopretto

D.N.I.: 34674659 / 31624026

N°	Calle	Chapa	Ref.	Especie (Nombre científico)	D.A.P (cm)	Altura (m)	Intervención - Tipo de poda	Observaciones
11	SANTANDER	3883	LD	TILO	20	9	limpieza+eliminacion de interferencia de propiedad	
12	SANTANDER	3885		TILO	42	9	limpieza+balanceo+r efaldado	
13	SANTANDER	3888		LIGUSTRO	21	6	refaldado+balanceo	
14	SANTANDER	3893	LA	LIMPIATUBOS	25	6	eliminacion de interferencia propiedad	
15	SANTANDER	3893	E	PALTO	17	4	refaldado+balanceo	
16								

PRESTACIONES

- **EXTR.** EXTRACCIÓN DE EJEMPLARES SECOS - NO APTOS - C/RIE
 - **L.** LIMPIEZA DE RAMAS SECAS - DESCORTEZADAS - ETC
 - **EI.** INTERFERENCIAS SOBRE PROPIEDAD - LUMINARIAS - SEM
 - **BC.** BALANCEO DE COPA - PODA PARA LOGRAR SU EQUILIBRIO
 - **RD.** REDUCCIÓN DE COPA - PODA PARA REDUCIR RIESGOS
- **E.** ESTRUCTURA - PODA DE FORMACIÓN EN EJEMPLARES JÓVENES
 - **A.** ACLAREO - PODA PARA REDUCIR LA DENSIDAD O PESO
 - **RF.** REFALDADO - PODA DE RAMAS INFERIORES
 - **RT.** RESTAURACIÓN - PODA SELECTIVA PARA RECUPERACIÓN

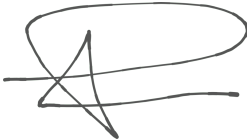

Firma: _____

ANTES



DESPUÉS



La poda de corredores se lleva a cabo por los siguientes motivos:

- **Seguridad:** para evitar la posible fractura y caída de ramas de gran porte.
- **Situación:** para evitar conflictos con la edificación, el tránsito, las señales, las luminarias, las cámaras de seguridad, etc.
- **Regulación:** consiste en formar la copa, equilibrar, reformar la estructura de acuerdo al entorno urbanístico, y fundamentalmente eliminar ramas secas, dañadas o enfermas.

Todas las intervenciones fueron realizadas en cumplimiento con la Ley N° 3.263 de “Arbolado Público Urbano” y las normativas establecidas en el Plan Maestro de Arbolado Público Lineal del Gobierno de la Ciudad de Buenos Aires.

Planilla de Poda por Corredores

Empresa: VERDE INTEGRAL/URBASER

Fecha: 07/11/2024 - 12/11/2024

Inspector: Valeria Salas / Gabriela Gómez

D.N.I.: 32738663 / 35263728

N°	Calle	Chapa	Ref.	Especie (Nombre científico)	D.A.P (cm)	Altura (m)	Intervención - Tipo de poda	Observaciones
1	SANTANDER	3915	LA	CRESPON	35	7	limpieza+eliminacion de interferencia de propiedad	
2	SANTANDER	3915	EX	FRESNO	30	9	limpieza+eliminacion de interferencia de propiedad+BALANCE O	
3	SANTANDER	3941		PALTA	10	4	limpieza+estructura	
4	SANTANDER	3954		LIMON	20	6	limpieza+estructura	
5	SANTANDER	3977		FICUS	60	8	limpieza+eliminacion de interferencia de propiedad+BALANCE O	
6	SANTANDER	3990		FRESNO	27	7	limpieza+eliminacion de interferencia de propiedad+refaldado (en ochava)	
7								
8								
9								
10								
11								
12								

PRESTACIONES

- **EXTR.** EXTRACCIÓN DE EJEMPLARES SECOS - NO APTOS - C/RIE
 - **L.** LIMPIEZA DE RAMAS SECAS - DESCORTEZADAS - ETC
 - **EI.** INTERFERENCIAS SOBRE PROPIEDAD - LUMINARIAS - SEM
 - **BC.** BALANCEO DE COPA - PODA PARA LOGRAR SU EQUILIBRIO
 - **RD.** REDUCCIÓN DE COPA - PODA PARA REDUCIR RIESGOS
- **E.** ESTRUCTURA - PODA DE FORMACIÓN EN EJEMPLARES JÓVENES
 - **A.** ACLAREO - PODA PARA REDUCIR LA DENSIDAD O PESO
 - **RF.** REFALDADO - PODA DE RAMAS INFERIORES
 - **RT.** RESTAURACIÓN - PODA SELECTIVA PARA RECUPERACIÓN

Firma: _____

ANTES



DESPUÉS



La poda de corredores se lleva a cabo por los siguientes motivos:

- **Seguridad:** para evitar la posible fractura y caída de ramas de gran porte.
- **Situación:** para evitar conflictos con la edificación, el tránsito, las señales, las luminarias, las cámaras de seguridad, etc.
- **Regulación:** consiste en formar la copa, equilibrar, reformar la estructura de acuerdo al entorno urbanístico, y fundamentalmente eliminar ramas secas, dañadas o enfermas.

Todas las intervenciones fueron realizadas en cumplimiento con la Ley N° 3.263 de “Arbolado Público Urbano” y las normativas establecidas en el Plan Maestro de Arbolado Público Lineal del Gobierno de la Ciudad de Buenos Aires.

Planilla de Poda por Corredores

Empresa: VERDE INTEGRAL/URBASER

Fecha: 07/11/2024

Inspector: Gabriela Gómez

D.N.I.: 35263728

N°	Calle	Chapa	Ref.	Especie (Nombre científico)	D.A.P (cm)	Altura (m)	Intervención - Tipo de poda	Observaciones
1	SANTANDER	4051		LIGUSTRO V.	12	4	limpieza+refaldado+balanceo	
2	SANTANDER	4085		PALTO	23	8	limpieza+eliminacion de interferencia de propiedad+refaldado	
3	SANTANDER	4097		MORERA	21	6	limpieza+eliminacion de interferencia de propiedad+refaldado	
4								
5								
6								
7								
8								
9								
10								
11								
12								
13								
14								

PRESTACIONES

- **EXTR.** EXTRACCIÓN DE EJEMPLARES SECOS - NO APTOS - C/RIE
 - **L.** LIMPIEZA DE RAMAS SECAS - DESCORTEZADAS - ETC
 - **EI.** INTERFERENCIAS SOBRE PROPIEDAD - LUMINARIAS - SEM
 - **BC.** BALANCEO DE COPA - PODA PARA LOGRAR SU EQUILIBRIO
 - **RD.** REDUCCIÓN DE COPA - PODA PARA REDUCIR RIESGOS
- **E.** ESTRUCTURA - PODA DE FORMACIÓN EN EJEMPLARES JÓVENES
 - **A.** ACLAREO - PODA PARA REDUCIR LA DENSIDAD O PESO
 - **RF.** REFALDADO - PODA DE RAMAS INFERIORES
 - **RT.** RESTAURACIÓN - PODA SELECTIVA PARA RECUPERACIÓN

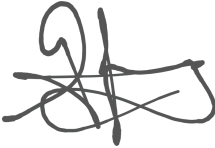

Firma: _____

ANTES

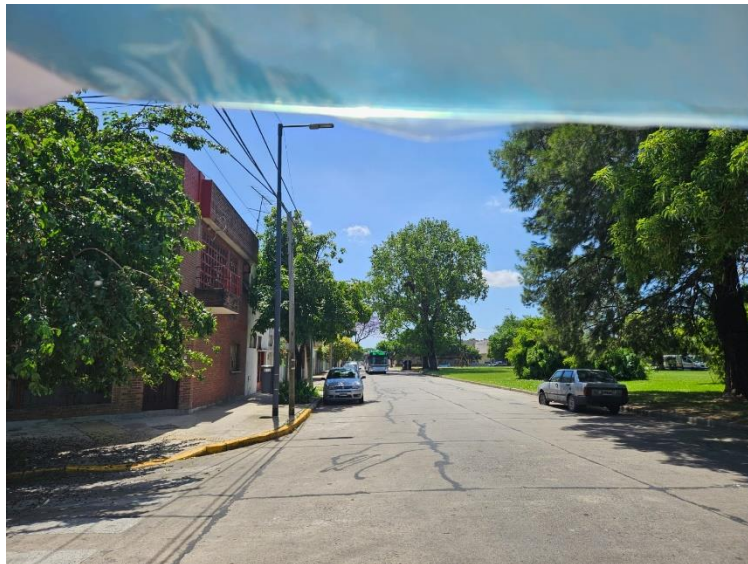

DESPUÉS



La poda de corredores se lleva a cabo por los siguientes motivos:

- **Seguridad:** para evitar la posible fractura y caída de ramas de gran porte.
- **Situación:** para evitar conflictos con la edificación, el tránsito, las señales, las luminarias, las cámaras de seguridad, etc.
- **Regulación:** consiste en formar la copa, equilibrar, reformar la estructura de acuerdo al entorno urbanístico, y fundamentalmente eliminar ramas secas, dañadas o enfermas.

Todas las intervenciones fueron realizadas en cumplimiento con la Ley N° 3.263 de “Arbolado Público Urbano” y las normativas establecidas en el Plan Maestro de Arbolado Público Lineal del Gobierno de la Ciudad de Buenos Aires.

Planilla de Poda por Corredores

Empresa: VERDE INTEGRAL/URBASER

Fecha: 07/11/2024

Inspector: Gabriela Gómez

D.N.I.: 35263728

N°	Calle	Chapa	Ref.	Especie (Nombre científico)	D.A.P (cm)	Altura (m)	Intervención - Tipo de poda	Observaciones
1	SANTANDER	4105	E	LIGUSTRO V.	18	4	limpieza	
2	SANTANDER	4105	LD	LIGUSTRO V.	21	4	limpieza+refaldado	
3	SANTANDER	4111		TILO	30	8	limpieza+refaldado	
4	SANTANDER	4133		LIGUSTRINA	20	3	limpieza+refaldado	
5								
6								
7								
8								
9								
10								
11								
12								
13								
14								
15								
16								
17								
18								

PRESTACIONES

- **EXTR.** EXTRACCIÓN DE EJEMPLARES SECOS - NO APTOS - C/RIE
 - **L.** LIMPIEZA DE RAMAS SECAS - DESCORTEZADAS - ETC
 - **EI.** INTERFERENCIAS SOBRE PROPIEDAD - LUMINARIAS - SEM
 - **BC.** BALANCEO DE COPA - PODA PARA LOGRAR SU EQUILIBRIO
 - **RD.** REDUCCIÓN DE COPA - PODA PARA REDUCIR RIESGOS
- **E.** ESTRUCTURA - PODA DE FORMACIÓN EN EJEMPLARES JÓVENES
 - **A.** ACLAREO - PODA PARA REDUCIR LA DENSIDAD O PESO
 - **RF.** REFALDADO - PODA DE RAMAS INFERIORES
 - **RT.** RESTAURACIÓN - PODA SELECTIVA PARA RECUPERACIÓN



Firma: _____

ANTES



DESPUÉS



La poda de corredores se lleva a cabo por los siguientes motivos:

- **Seguridad:** para evitar la posible fractura y caída de ramas de gran porte.
- **Situación:** para evitar conflictos con la edificación, el tránsito, las señales, las luminarias, las cámaras de seguridad, etc.
- **Regulación:** consiste en formar la copa, equilibrar, reformar la estructura de acuerdo al entorno urbanístico, y fundamentalmente eliminar ramas secas, dañadas o enfermas.

Todas las intervenciones fueron realizadas en cumplimiento con la Ley N° 3.263 de “Arbolado Público Urbano” y las normativas establecidas en el Plan Maestro de Arbolado Público Lineal del Gobierno de la Ciudad de Buenos Aires.

Planilla de Poda por Corredores

Empresa: VERDE INTEGRAL/URBASER

Fecha: 12/11/2024

Inspector: Nestor Lencina / Paulina Lopretto

D.N.I.: 34674659 / 31624026

N°	Calle	Chapa	Ref.	Especie (Nombre científico)	D.A.P (cm)	Altura (m)	Intervención - Tipo de poda	Observaciones
1	SANTIAGO DE COMPOSTELA	3737	LD	FRESNO	13	6	limpieza+refaldado	
2	SANTIAGO DE COMPOSTELA	3737	LA1	FRESNO	15	5	limpieza+refaldado	
3	SANTIAGO DE COMPOSTELA	3737	FTE E	FRESNO	40	7	limpieza+refaldado	
4	SANTIAGO DE COMPOSTELA	3737	FTE LA	FRESNO	37	7	limpieza+refaldado	
5	SANTIAGO DE COMPOSTELA	3757	FTE	FRESNO	54	9	limpieza+refaldado+ balanceo	
6	SANTIAGO DE COMPOSTELA	3763	FTE E	FRESNO	27	7	limpieza	
7	SANTIAGO DE COMPOSTELA	3763	FTE LA1	FRESNO	36	9	limpieza+refaldado+ balanceo	
8	SANTIAGO DE COMPOSTELA	3763	FTE LA2	FRESNO	30	9	limpieza+refaldado+ eliminacion de interferencia de propiedad	
9	SANTIAGO DE COMPOSTELA	3763	FTE LA3	FRESNO	38	9	limpieza+refaldado+ eliminacion de interferencia de propiedad	
10	SANTIAGO DE COMPOSTELA	3783	LA2	FRESNO	15	5	limpieza+refaldado	
11	SANTIAGO DE COMPOSTELA	3783	FTE E	FRESNO	40	9	limpieza+balanceo+e liminacion de interferencia de propiedad	
12	SANTIAGO DE COMPOSTELA	3783	FTELA1	FRESNO	25	9	limpieza+refaldado+ eliminacion de interferencia de propiedad	

PRESTACIONES

- **EXTR.** EXTRACCIÓN DE EJEMPLARES SECOS - NO APTOS - C/RIE
 - **L.** LIMPIEZA DE RAMAS SECAS - DESCORTEZADAS - ETC
 - **EI.** INTERFERENCIAS SOBRE PROPIEDAD - LUMINARIAS - SEM
 - **BC.** BALANCEO DE COPA - PODA PARA LOGRAR SU EQUILIBRIO
 - **RD.** REDUCCIÓN DE COPA - PODA PARA REDUCIR RIESGOS
- **E.** ESTRUCTURA - PODA DE FORMACIÓN EN EJEMPLARES JÓVENES
 - **A.** ACLAREO - PODA PARA REDUCIR LA DENSIDAD O PESO
 - **RF.** REFALDADO - PODA DE RAMAS INFERIORES
 - **RT.** RESTAURACIÓN - PODA SELECTIVA PARA RECUPERACIÓN

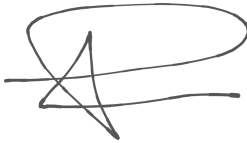

Firma: _____

Planilla de Poda por Corredores

N°	Calle	Chapa	Ref.	Especie (Nombre científico)	D.A.P (cm)	Altura (m)	Intervención - Tipo de poda	Observaciones
13	SANTIAGO DE COMPOSTELA	3783	FTE LA2	FRESNO	41	9	limpieza+eliminacion de interferencia de propiedad	
14	SANTIAGO DE COMPOSTELA	3783	FTE LA3	FRESNO	37	9	limpieza+refaldado+ eliminacion de interferencia de propiedad	
15	SANTIAGO DE COMPOSTELA	3783	FTE LA4	FRESNO	33	8	limpieza+refaldado+ eliminacion de interferencia de propiedad	
16	SANTIAGO DE COMPOSTELA	3783	FTE LA5	FRESNO	18	9	limpieza+refaldado	
17								
18								

PRESTACIONES

- **EXTR.** EXTRACCIÓN DE EJEMPLARES SECOS - NO APTOS - C/RIE
- **L.** LIMPIEZA DE RAMAS SECAS - DESCORTEZADAS - ETC
- **EI.** INTERFERENCIAS SOBRE PROPIEDAD - LUMINARIAS - SEM
- **BC.** BALANCEO DE COPA - PODA PARA LOGRAR SU EQUILIBRIO
- **RD.** REDUCCIÓN DE COPA - PODA PARA REDUCIR RIESGOS

- **E.** ESTRUCTURA - PODA DE FORMACIÓN EN EJEMPLARES JÓVENES
- **A.** ACLAREO - PODA PARA REDUCIR LA DENSIDAD O PESO
- **RF.** REFALDADO - PODA DE RAMAS INFERIORES
- **RT.** RESTAURACIÓN - PODA SELECTIVA PARA RECUPERACIÓN

Firma: _____

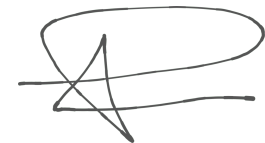

ANTES



DESPUÉS



La poda de corredores se lleva a cabo por los siguientes motivos:

- **Seguridad:** para evitar la posible fractura y caída de ramas de gran porte.
- **Situación:** para evitar conflictos con la edificación, el tránsito, las señales, las luminarias, las cámaras de seguridad, etc.
- **Regulación:** consiste en formar la copa, equilibrar, reformar la estructura de acuerdo al entorno urbanístico, y fundamentalmente eliminar ramas secas, dañadas o enfermas.

Todas las intervenciones fueron realizadas en cumplimiento con la Ley N° 3.263 de “Arbolado Público Urbano” y las normativas establecidas en el Plan Maestro de Arbolado Público Lineal del Gobierno de la Ciudad de Buenos Aires.

Planilla de Poda por Corredores

N°	Calle	Chapa	Ref.	Especie (Nombre científico)	D.A.P (cm)	Altura (m)	Intervención - Tipo de poda	Observaciones
1	SANTIAGO DE COMPOSTELA	3857	FTE LD6	FRESNO	43	9	limpieza+balanceo+e eliminacion de interferencia de propiedad	
2	SANTIAGO DE COMPOSTELA	3857	FTE LD5	FRESNO	73	10	limpieza+balanceo+e eliminacion de interferencia de propiedad	
3	SANTIAGO DE COMPOSTELA	3857	FTE LD4	FRESNO	38	11	limpieza+eliminacion de interferencia de propiedad	
4	SANTIAGO DE COMPOSTELA	3857	FTE LD3	FRESNO	33	8	limpieza+aclareo	
5	SANTIAGO DE COMPOSTELA	3857	FTE LD2	FRESNO	46	9	limpieza+balanceo	
6	SANTIAGO DE COMPOSTELA	3857	FTE LD1	FRESNO	21	6	limpieza	
7	SANTIAGO DE COMPOSTELA	3857	FTE LA1	FRESNO	47	11	limpieza+aclareo+bal anceo+refaldado	
8	SANTIAGO DE COMPOSTELA	3857	FTE LA2	FRESNO	40	10	limpieza+balanceo	
9	SANTIAGO DE COMPOSTELA	3857	FTE LA3	FRESNO	35	10	refaldado+limpieza	
10	SANTIAGO DE COMPOSTELA	3857	FTE LA4	FRESNO	38	10	refaldado+limpieza+ eliminacion de interferencia de propiedad	
11	SANTIAGO DE COMPOSTELA	3857	FTE LA5	FRESNO	40	11	limpieza	
12	SANTIAGO DE COMPOSTELA	3857	FTE LA6	FRESNO	40	10	limpieza+refaldado	
13								

PRESTACIONES

- **EXTR.** EXTRACCIÓN DE EJEMPLARES SECOS - NO APTOS - C/RIE
- **L.** LIMPIEZA DE RAMAS SECAS - DESCORTEZADAS - ETC
- **EI.** INTERFERENCIAS SOBRE PROPIEDAD - LUMINARIAS - SEM
- **BC.** BALANCEO DE COPA - PODA PARA LOGRAR SU EQUILIBRIO
- **RD.** REDUCCIÓN DE COPA - PODA PARA REDUCIR RIESGOS

- **E.** ESTRUCTURA - PODA DE FORMACIÓN EN EJEMPLARES JÓVENES
- **A.** ACLAREO - PODA PARA REDUCIR LA DENSIDAD O PESO
- **RF.** REFALDADO - PODA DE RAMAS INFERIORES
- **RT.** RESTAURACIÓN - PODA SELECTIVA PARA RECUPERACIÓN

 Firma: 

N°	Calle	Chapa	Ref.	Especie (Nombre científico)	D.A.P (cm)	Altura (m)	Intervención - Tipo de poda	Observaciones
14	SANTIAGO DE COMPOSTELA	3877/91	FTE E	FRESNO	23	5	refaldado	
15	SANTIAGO DE COMPOSTELA	3877/91	FTE LA1	FRESNO	40	9	limpieza+refaldado	
16	SANTIAGO DE COMPOSTELA	3877/91	FTE LA2	FRESNO	36	7	limpieza+refaldado+balanceo	
17	SANTIAGO DE COMPOSTELA	3877/91	FTE LA3	FRESNO	45	10	limpieza+refaldado+eliminacion de interferencia de propiedad	
18	SANTIAGO DE COMPOSTELA	3877/91	FTE LA4	FRESNO	37	5	limpieza+balanceo	
19	SANTIAGO DE COMPOSTELA	3877/91	FTE LA5	FRESNO	41	8	limpieza+eliminacion de interferencia de propiedad+refaldado	
20	SANTIAGO DE COMPOSTELA	3877/91	FTE LA6	FRESNO	58	10	limpieza+aclareo	
21	SANTIAGO DE COMPOSTELA	3877/91	FTE LA7	FRESNO	38	9	limpieza+balanceo	

PRESTACIONES

- **EXTR.** EXTRACCIÓN DE EJEMPLARES SECOS - NO APTOS - C/RIE
 - **L.** LIMPIEZA DE RAMAS SECAS - DESCORTEZADAS - ETC
 - **EI.** INTERFERENCIAS SOBRE PROPIEDAD - LUMINARIAS - SEM
 - **BC.** BALANCEO DE COPA - PODA PARA LOGRAR SU EQUILIBRIO
 - **RD.** REDUCCIÓN DE COPA - PODA PARA REDUCIR RIESGOS
- **E.** ESTRUCTURA - PODA DE FORMACIÓN EN EJEMPLARES JÓVENES
 - **A.** ACLAREO - PODA PARA REDUCIR LA DENSIDAD O PESO
 - **RF.** REFALDADO - PODA DE RAMAS INFERIORES
 - **RT.** RESTAURACIÓN - PODA SELECTIVA PARA RECUPERACIÓN

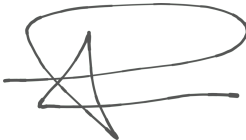

Firma: _____

ANTES



Av. Santiago de Compostela 3800 inicio
(desde Fernández)

DESPUÉS



Av. Santiago de Compostela 3800 fin
(desde Fernández)

La poda de corredores se lleva a cabo por los siguientes motivos:

- **Seguridad:** para evitar la posible fractura y caída de ramas de gran porte.
- **Situación:** para evitar conflictos con la edificación, el tránsito, las señales, las luminarias, las cámaras de seguridad, etc.
- **Regulación:** consiste en formar la copa, equilibrar, reformar la estructura de acuerdo al entorno urbanístico, y fundamentalmente eliminar ramas secas, dañadas o enfermas.

Todas las intervenciones fueron realizadas en cumplimiento con la Ley N° 3.263 de “Arbolado Público Urbano” y las normativas establecidas en el Plan Maestro de Arbolado Público Lineal del Gobierno de la Ciudad de Buenos Aires.

Planilla de Poda por Corredores

Empresa: VERDE INTEGRAL/URBASER

Fecha: 12/11/2024

Inspector: Valeria Salas

D.N.I.: 32738663

N°	Calle	Chapa	Ref.	Especie (Nombre científico)	D.A.P (cm)	Altura (m)	Intervención - Tipo de poda	Observaciones
1	SANTIAGO DE COMPOSTELA	3900	F	LIGUSTRO	26	4	limpieza+refaldado	
2	SANTIAGO DE COMPOSTELA	3900	FA1	LIGUSTRO	30	5	limpieza+refaldado	
3	SANTIAGO DE COMPOSTELA	3900	FA2	CELTA	30	5	limpieza+refaldado	
4	SANTIAGO DE COMPOSTELA	3900	FA3	MORA	50	8	limpieza+balanceo	
5	SANTIAGO DE COMPOSTELA	3900		FRESNO	60	6	limpieza(rama quebrada)	
6	SANTIAGO DE COMPOSTELA	3941	LA2	PALO BORRACHO	45	6	limpieza+refaldado	
7	SANTIAGO DE COMPOSTELA	3941	F/A	FRESNO	60	8	limpieza+balanceo+r efaldado	
8	SANTIAGO DE COMPOSTELA	3941	F	FRESNO	54	8	limpieza+balanceo+r efaldado	
9								
10								
11								
12								
13								
14								
15								
16								

PRESTACIONES

- **EXTR.** EXTRACCIÓN DE EJEMPLARES SECOS - NO APTOS - C/RIE
 - **L.** LIMPIEZA DE RAMAS SECAS - DESCORTEZADAS - ETC
 - **EI.** INTERFERENCIAS SOBRE PROPIEDAD - LUMINARIAS - SEM
 - **BC.** BALANCEO DE COPA - PODA PARA LOGRAR SU EQUILIBRIO
 - **RD.** REDUCCIÓN DE COPA - PODA PARA REDUCIR RIESGOS
- **E.** ESTRUCTURA - PODA DE FORMACIÓN EN EJEMPLARES JÓVENES
 - **A.** ACLAREO - PODA PARA REDUCIR LA DENSIDAD O PESO
 - **RF.** REFALDADO - PODA DE RAMAS INFERIORES
 - **RT.** RESTAURACIÓN - PODA SELECTIVA PARA RECUPERACIÓN

Firma: _____

ANTES



DESPUÉS



La poda de corredores se lleva a cabo por los siguientes motivos:

- **Seguridad:** para evitar la posible fractura y caída de ramas de gran porte.
- **Situación:** para evitar conflictos con la edificación, el tránsito, las señales, las luminarias, las cámaras de seguridad, etc.
- **Regulación:** consiste en formar la copa, equilibrar, reformar la estructura de acuerdo al entorno urbanístico, y fundamentalmente eliminar ramas secas, dañadas o enfermas.

Todas las intervenciones fueron realizadas en cumplimiento con la Ley N° 3.263 de “Arbolado Público Urbano” y las normativas establecidas en el Plan Maestro de Arbolado Público Lineal del Gobierno de la Ciudad de Buenos Aires.

Planilla de Poda por Corredores

Empresa: VERDE INTEGRAL/URBASER

Fecha: 12/11/2024

Inspector: Nestor Lencina / Paulina Lopretto

D.N.I.: 34674659 / 31624026

N°	Calle	Chapa	Ref.	Especie (Nombre científico)	D.A.P (cm)	Altura (m)	Intervención - Tipo de poda	Observaciones
1	SHANGHAI	2185		FICUS	15	3	limpieza+refaldado	
2	SHANGHAI	2187		SCHEFLERA	14	2	estructura	
3	SHANGHAI	2193		LIGUSTRO	17	3	limpieza+refaldado	
4	SHANGHAI	2194		NISPERO	17	4	limpieza+eliminacion de interferencia de propiedad	
5								
6								
7								
8								
9								
10								
11								
12								
13								
14								
15								

PRESTACIONES

- **EXTR.** EXTRACCIÓN DE EJEMPLARES SECOS - NO APTOS - C/RIE
 - **L.** LIMPIEZA DE RAMAS SECAS - DESCORTEZADAS - ETC
 - **EI.** INTERFERENCIAS SOBRE PROPIEDAD - LUMINARIAS - SEM
 - **BC.** BALANCEO DE COPA - PODA PARA LOGRAR SU EQUILIBRIO
 - **RD.** REDUCCIÓN DE COPA - PODA PARA REDUCIR RIESGOS
- **E.** ESTRUCTURA - PODA DE FORMACIÓN EN EJEMPLARES JÓVENES
 - **A.** ACLAREO - PODA PARA REDUCIR LA DENSIDAD O PESO
 - **RF.** REFALDADO - PODA DE RAMAS INFERIORES
 - **RT.** RESTAURACIÓN - PODA SELECTIVA PARA RECUPERACIÓN

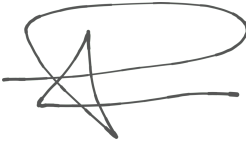

Firma: _____

ANTES



DESPUÉS



La poda de corredores se lleva a cabo por los siguientes motivos:

- **Seguridad:** para evitar la posible fractura y caída de ramas de gran porte.
- **Situación:** para evitar conflictos con la edificación, el tránsito, las señales, las luminarias, las cámaras de seguridad, etc.
- **Regulación:** consiste en formar la copa, equilibrar, reformar la estructura de acuerdo al entorno urbanístico, y fundamentalmente eliminar ramas secas, dañadas o enfermas.

Todas las intervenciones fueron realizadas en cumplimiento con la Ley N° 3.263 de “Arbolado Público Urbano” y las normativas establecidas en el Plan Maestro de Arbolado Público Lineal del Gobierno de la Ciudad de Buenos Aires.

Planilla de Poda por Corredores

Empresa: VERDE INTEGRAL/URBASER

Fecha: 22/11/2024

Inspector: Valeria Salas

D.N.I.: 32738663

N°	Calle	Chapa	Ref.	Especie (Nombre científico)	D.A.P (cm)	Altura (m)	Intervención - Tipo de poda	Observaciones
1	VENTURA BOSCH	6368	LA	FICUS	60	6	limpieza+eliminacion de interferencia de propiedad+refaldado	
2								
3								
4								
5								
6								
7								
8								
9								
10								
11								
12								
13								
14								
15								

PRESTACIONES

- **EXTR.** EXTRACCIÓN DE EJEMPLARES SECOS - NO APTOS - C/RIE
 - **L.** LIMPIEZA DE RAMAS SECAS - DESCORTEZADAS - ETC
 - **EI.** INTERFERENCIAS SOBRE PROPIEDAD - LUMINARIAS - SEM
 - **BC.** BALANCEO DE COPA - PODA PARA LOGRAR SU EQUILIBRIO
 - **RD.** REDUCCIÓN DE COPA - PODA PARA REDUCIR RIESGOS
- **E.** ESTRUCTURA - PODA DE FORMACIÓN EN EJEMPLARES JÓVENES
 - **A.** ACLAREO - PODA PARA REDUCIR LA DENSIDAD O PESO
 - **RF.** REFALDADO - PODA DE RAMAS INFERIORES
 - **RT.** RESTAURACIÓN - PODA SELECTIVA PARA RECUPERACIÓN



Firma: _____

ANTES



DESPUÉS



La poda de corredores se lleva a cabo por los siguientes motivos:

- **Seguridad:** para evitar la posible fractura y caída de ramas de gran porte.
- **Situación:** para evitar conflictos con la edificación, el tránsito, las señales, las luminarias, las cámaras de seguridad, etc.
- **Regulación:** consiste en formar la copa, equilibrar, reformar la estructura de acuerdo al entorno urbanístico, y fundamentalmente eliminar ramas secas, dañadas o enfermas.

Todas las intervenciones fueron realizadas en cumplimiento con la Ley N° 3.263 de “Arbolado Público Urbano” y las normativas establecidas en el Plan Maestro de Arbolado Público Lineal del Gobierno de la Ciudad de Buenos Aires.

Planilla de Poda por Corredores

N°	Calle	Chapa	Ref.	Especie (Nombre científico)	D.A.P (cm)	Altura (m)	Intervención - Tipo de poda	Observaciones
1	VENTURA BOSCH	6437		FRESNO	25	8	limpieza+eliminacion de interferencia de propiedad+refaldado	
2	VENTURA BOSCH	6443		FRESNO	25	8	limpieza+eliminacion de interferencia de propiedad	
3	VENTURA BOSCH	6451		PLATANO	90	18	limpieza+eliminacion de interferencia de propiedad+refaldado +balanceo	
4	VENTURA BOSCH	6456		FRESNO	40	13	limpieza+aclareo	
5	VENTURA BOSCH	6460		FRESNO	25	10	limpieza+eliminacion de interferencia de propiedad+refaldado	
6	VENTURA BOSCH	6466		PINDO	35	6	limpieza	
7	VENTURA BOSCH	6475		TILO	32	11	limpieza+refaldado	
8	VENTURA BOSCH	6477		PLATANO	70	16	limpieza+eliminacion de interferencia de propiedad+aclareo	
9	VENTURA BOSCH	6480		PLATANO	70	17	limpieza+refaldado+ eliminacion de interferencia de propiedad	
10	VENTURA BOSCH	6480	LA	PLATANO	70	16	limpieza+refaldado	
11	VENTURA BOSCH	6482		PLATANO	60	15	limpieza+refaldado+ eliminacion de interferencia de propiedad	

PRESTACIONES

- **EXTR.** EXTRACCIÓN DE EJEMPLARES SECOS - NO APTOS - C/RIE
- **L.** LIMPIEZA DE RAMAS SECAS - DESCORTEZADAS - ETC
- **EI.** INTERFERENCIAS SOBRE PROPIEDAD - LUMINARIAS - SEM
- **BC.** BALANCEO DE COPA - PODA PARA LOGRAR SU EQUILIBRIO
- **RD.** REDUCCIÓN DE COPA - PODA PARA REDUCIR RIESGOS

- **E.** ESTRUCTURA - PODA DE FORMACIÓN EN EJEMPLARES JÓVENES
- **A.** ACLAREO - PODA PARA REDUCIR LA DENSIDAD O PESO
- **RF.** REFALDADO - PODA DE RAMAS INFERIORES
- **RT.** RESTAURACIÓN - PODA SELECTIVA PARA RECUPERACIÓN

 Firma: 

Planilla de Poda por Corredores

Empresa: VERDE INTEGRAL/URBASER

Fecha: 22/11/2024

Inspector: Valeria Salas

D.N.I.: 32738663

N°	Calle	Chapa	Ref.	Especie (Nombre científico)	D.A.P (cm)	Altura (m)	Intervención - Tipo de poda	Observaciones
12	VENTURA BOSCH	6486		PINDO	30	7	limpieza	
13	VENTURA BOSCH	6489		PLATANO	60	15	limpieza+eliminacion de interferencia de propiedad+refaldado	
14	VENTURA BOSCH	6493		PLATANO	60	15	limpieza+refaldado	
15								
16								
17								

PRESTACIONES

- **EXTR.** EXTRACCIÓN DE EJEMPLARES SECOS - NO APTOS - C/RIE
 - **L.** LIMPIEZA DE RAMAS SECAS - DESCORTEZADAS - ETC
 - **EI.** INTERFERENCIAS SOBRE PROPIEDAD - LUMINARIAS - SEM
 - **BC.** BALANCEO DE COPA - PODA PARA LOGRAR SU EQUILIBRIO
 - **RD.** REDUCCIÓN DE COPA - PODA PARA REDUCIR RIESGOS
- **E.** ESTRUCTURA - PODA DE FORMACIÓN EN EJEMPLARES JÓVENES
 - **A.** ACLAREO - PODA PARA REDUCIR LA DENSIDAD O PESO
 - **RF.** REFALDADO - PODA DE RAMAS INFERIORES
 - **RT.** RESTAURACIÓN - PODA SELECTIVA PARA RECUPERACIÓN

Firma: _____

ANTES



DESPUÉS



La poda de corredores se lleva a cabo por los siguientes motivos:

- **Seguridad:** para evitar la posible fractura y caída de ramas de gran porte.
- **Situación:** para evitar conflictos con la edificación, el tránsito, las señales, las luminarias, las cámaras de seguridad, etc.
- **Regulación:** consiste en formar la copa, equilibrar, reformar la estructura de acuerdo al entorno urbanístico, y fundamentalmente eliminar ramas secas, dañadas o enfermas.

Todas las intervenciones fueron realizadas en cumplimiento con la Ley N° 3.263 de “Arbolado Público Urbano” y las normativas establecidas en el Plan Maestro de Arbolado Público Lineal del Gobierno de la Ciudad de Buenos Aires.

Planilla de Poda por Corredores

Empresa: VERDE INTEGRAL/URBASER

Fecha: 21/11/2024

Inspector: Martin Gutierrez

D.N.I.: 33442864

N°	Calle	Chapa	Ref.	Especie (Nombre científico)	D.A.P (cm)	Altura (m)	Intervención - Tipo de poda	Observaciones
1	VENTURA BOSCH	6519		TILO	40	9	refaldado	
2	VENTURA BOSCH	6519	LD	FRESNO	50	9	refaldado+eliminacion de interferencia	
3	VENTURA BOSCH	6534		PALO BORRACHO	40	7	refaldado+eliminacion de interferencia	
4	VENTURA BOSCH	6538		FRESNO	35	9	limpieza+refaldado	
5	VENTURA BOSCH	6541		FICUS	15	5	refaldado	
6	VENTURA BOSCH	6541		CITRUS	10	8	refaldado+limpieza	
7	VENTURA BOSCH	6542		TILO	5	3	limpieza	
8	VENTURA BOSCH	6553		FRESNO	70	12	limpieza+eliminacion de interferencia	
9	VENTURA BOSCH	6562		ROBINIA	25	5	refaldado	
10	VENTURA BOSCH	6589	LA	FRESNO	50	8	refaldado+limpieza	
11	VENTURA BOSCH	6594	LA	FRESNO	10	4	refaldado	
12	VENTURA BOSCH	6594		FRESNO	20	8	refaldado+limpieza	
13								
14								
15								
16								
17								
18								

PRESTACIONES

- **EXTR.** EXTRACCIÓN DE EJEMPLARES SECOS - NO APTOS - C/RIE
 - **L.** LIMPIEZA DE RAMAS SECAS - DESCORTEZADAS - ETC
 - **EI.** INTERFERENCIAS SOBRE PROPIEDAD - LUMINARIAS - SEM
 - **BC.** BALANCEO DE COPA - PODA PARA LOGRAR SU EQUILIBRIO
 - **RD.** REDUCCIÓN DE COPA - PODA PARA REDUCIR RIESGOS
- **E.** ESTRUCTURA - PODA DE FORMACIÓN EN EJEMPLARES JÓVENES
 - **A.** ACLAREO - PODA PARA REDUCIR LA DENSIDAD O PESO
 - **RF.** REFALDADO - PODA DE RAMAS INFERIORES
 - **RT.** RESTAURACIÓN - PODA SELECTIVA PARA RECUPERACIÓN

Firma: 

ANTES



DESPUÉS



La poda de corredores se lleva a cabo por los siguientes motivos:

- **Seguridad:** para evitar la posible fractura y caída de ramas de gran porte.
- **Situación:** para evitar conflictos con la edificación, el tránsito, las señales, las luminarias, las cámaras de seguridad, etc.
- **Regulación:** consiste en formar la copa, equilibrar, reformar la estructura de acuerdo al entorno urbanístico, y fundamentalmente eliminar ramas secas, dañadas o enfermas.

Todas las intervenciones fueron realizadas en cumplimiento con la Ley N° 3.263 de “Arbolado Público Urbano” y las normativas establecidas en el Plan Maestro de Arbolado Público Lineal del Gobierno de la Ciudad de Buenos Aires.

Planilla de Poda por Corredores

N°	Calle	Chapa	Ref.	Especie (Nombre científico)	D.A.P (cm)	Altura (m)	Intervención - Tipo de poda	Observaciones
1	VENTURA BOSCH	6609		PLATANO	60	14	limpieza+eliminacion de interferencia de propiedad	
2	VENTURA BOSCH	6611		FICUS	20	9	limpieza+refaldado	
3	VENTURA BOSCH	6614	EX	FRESNO	32	12	limpieza+eliminacion de interferencia de propiedad+balanceo +aclareo	
4	VENTURA BOSCH	6614	LD	PLATANO	70	18	limpieza+aclareo+refaldado+eliminacion de interferencia de propiedad	
5	VENTURA BOSCH	6615		FRESNO	40	12	limpieza+eliminacion de interferencia de propiedad+balanceo +refaldado	
6	VENTURA BOSCH	6630		PINDO	25	9	limpieza+refaldado+eliminacion de interferencia de propiedad	
7	VENTURA BOSCH	6647		TILO	18	6	limpieza+refaldado+aclareo	
8	VENTURA BOSCH	6689		ACACIA	18	8	limpieza+refaldado	
9	VENTURA BOSCH	6694		PLATANO	70	16	limpieza+balanceo+refaldado+eliminacion de interferencia de propiedad	

PRESTACIONES

- **EXTR.** EXTRACCIÓN DE EJEMPLARES SECOS - NO APTOS - C/RIE
- **L.** LIMPIEZA DE RAMAS SECAS - DESCORTEZADAS - ETC
- **EI.** INTERFERENCIAS SOBRE PROPIEDAD - LUMINARIAS - SEM
- **BC.** BALANCEO DE COPA - PODA PARA LOGRAR SU EQUILIBRIO
- **RD.** REDUCCIÓN DE COPA - PODA PARA REDUCIR RIESGOS

- **E.** ESTRUCTURA - PODA DE FORMACIÓN EN EJEMPLARES JÓVENES
- **A.** ACLAREO - PODA PARA REDUCIR LA DENSIDAD O PESO
- **RF.** REFALDADO - PODA DE RAMAS INFERIORES
- **RT.** RESTAURACIÓN - PODA SELECTIVA PARA RECUPERACIÓN

 Firma: 

Planilla de Poda por Corredores

Empresa: VERDE INTEGRAL/URBASER

Fecha: 22/11/2024

Inspector: Valeria Salas

D.N.I.: 32738663

N°	Calle	Chapa	Ref.	Especie (Nombre científico)	D.A.P (cm)	Altura (m)	Intervención - Tipo de poda	Observaciones
10	VENTURA BOSCH	6694	LD	PLATANO	75	18	limpieza+aclareo+refaldado+eliminacion de interferencia de propiedad	
11	VENTURA BOSCH	6695		ACACIA	15	7	limpieza+refaldado	
12	VENTURA BOSCH	6698		PINDO	35	12	limpieza+eliminacion de interferencia luminaria	
13								
14								
15								

PRESTACIONES

- **EXTR.** EXTRACCIÓN DE EJEMPLARES SECOS - NO APTOS - C/RIE
 - **L.** LIMPIEZA DE RAMAS SECAS - DESCORTEZADAS - ETC
 - **EI.** INTERFERENCIAS SOBRE PROPIEDAD - LUMINARIAS - SEM
 - **BC.** BALANCEO DE COPA - PODA PARA LOGRAR SU EQUILIBRIO
 - **RD.** REDUCCIÓN DE COPA - PODA PARA REDUCIR RIESGOS
- **E.** ESTRUCTURA - PODA DE FORMACIÓN EN EJEMPLARES JÓVENES
 - **A.** ACLAREO - PODA PARA REDUCIR LA DENSIDAD O PESO
 - **RF.** REFALDADO - PODA DE RAMAS INFERIORES
 - **RT.** RESTAURACIÓN - PODA SELECTIVA PARA RECUPERACIÓN

Firma: _____

ANTES



DESPUÉS



La poda de corredores se lleva a cabo por los siguientes motivos:

- **Seguridad:** para evitar la posible fractura y caída de ramas de gran porte.
- **Situación:** para evitar conflictos con la edificación, el tránsito, las señales, las luminarias, las cámaras de seguridad, etc.
- **Regulación:** consiste en formar la copa, equilibrar, reformar la estructura de acuerdo al entorno urbanístico, y fundamentalmente eliminar ramas secas, dañadas o enfermas.

Todas las intervenciones fueron realizadas en cumplimiento con la Ley N° 3.263 de “Arbolado Público Urbano” y las normativas establecidas en el Plan Maestro de Arbolado Público Lineal del Gobierno de la Ciudad de Buenos Aires.

Planilla de Poda por Corredores

N°	Calle	Chapa	Ref.	Especie (Nombre científico)	D.A.P (cm)	Altura (m)	Intervención - Tipo de poda	Observaciones
1	VENTURA BOSCH	6701	LA1	FRESNO	40	11	limpieza+eliminacion de interferencia propiedad	
2	VENTURA BOSCH	6701	EX	FRESNO	55	12	limpieza+eliminacion de interferencia propiedad y luz+ refaldado	
3	VENTURA BOSCH	6725	LA1	PALO BORRACHO	20	11	limpieza+eliminacion de interferencia propiedad	
4	VENTURA BOSCH	6725	EX	FRESNO	30	11	limpieza+eliminacion de interferencia propiedad+refaldado	
5	VENTURA BOSCH	6733		FRESNO	40	12	limpieza+eliminacion de interferencia propiedad+refaldado	
6	VENTURA BOSCH	6734		FICUS	60	11	limpieza+eliminacion de interferencia propiedad+refaldado	
7	VENTURA BOSCH	6740		TILO	45	10	limpieza+eliminacion de interferencia propiedad+refaldado	
8	VENTURA BOSCH	6741		FRESNO	40	11	limpieza+eliminacion de interferencia propiedad+refaldado	
9	VENTURA BOSCH	6754		FRESNO	70	12	limpieza+eliminacion de interferencia luminaria+refaldado	
10	VENTURA BOSCH	6761		PINDO	25	11	limpieza	

PRESTACIONES

- **EXTR.** EXTRACCIÓN DE EJEMPLARES SECOS - NO APTOS - C/RIE
- **L.** LIMPIEZA DE RAMAS SECAS - DESCORTEZADAS - ETC
- **EI.** INTERFERENCIAS SOBRE PROPIEDAD - LUMINARIAS - SEM
- **BC.** BALANCEO DE COPA - PODA PARA LOGRAR SU EQUILIBRIO
- **RD.** REDUCCIÓN DE COPA - PODA PARA REDUCIR RIESGOS

- **E.** ESTRUCTURA - PODA DE FORMACIÓN EN EJEMPLARES JÓVENES
- **A.** ACLAREO - PODA PARA REDUCIR LA DENSIDAD O PESO
- **RF.** REFALDADO - PODA DE RAMAS INFERIORES
- **RT.** RESTAURACIÓN - PODA SELECTIVA PARA RECUPERACIÓN

 Firma: 

Planilla de Poda por Corredores

Empresa: VERDE INTEGRAL/URBASER

Fecha: 21/11/2024

Inspector: Eliana Fernandez

D.N.I.: 36494502

N°	Calle	Chapa	Ref.	Especie (Nombre científico)	D.A.P (cm)	Altura (m)	Intervención - Tipo de poda	Observaciones
11	VENTURA BOSCH	6762		FRESNO	60	11	limpieza+eliminacion de interferencia luminaria+refaldado	
12	VENTURA BOSCH	6789		TILO	60	11	limpieza+refaldado+ eliminacion de interferencia de propiedad	
13	VENTURA BOSCH	6792		FICUS	40	8	limpieza+refaldado+a clareo	
14								
15								
16								

PRESTACIONES

- **EXTR.** EXTRACCIÓN DE EJEMPLARES SECOS - NO APTOS - C/RIE
 - **L.** LIMPIEZA DE RAMAS SECAS - DESCORTEZADAS - ETC
 - **EI.** INTERFERENCIAS SOBRE PROPIEDAD - LUMINARIAS - SEM
 - **BC.** BALANCEO DE COPA - PODA PARA LOGRAR SU EQUILIBRIO
 - **RD.** REDUCCIÓN DE COPA - PODA PARA REDUCIR RIESGOS
- **E.** ESTRUCTURA - PODA DE FORMACIÓN EN EJEMPLARES JÓVENES
 - **A.** ACLAREO - PODA PARA REDUCIR LA DENSIDAD O PESO
 - **RF.** REFALDADO - PODA DE RAMAS INFERIORES
 - **RT.** RESTAURACIÓN - PODA SELECTIVA PARA RECUPERACIÓN

Firma: _____

ANTES



DESPUÉS



La poda de corredores se lleva a cabo por los siguientes motivos:

- **Seguridad:** para evitar la posible fractura y caída de ramas de gran porte.
- **Situación:** para evitar conflictos con la edificación, el tránsito, las señales, las luminarias, las cámaras de seguridad, etc.
- **Regulación:** consiste en formar la copa, equilibrar, reformar la estructura de acuerdo al entorno urbanístico, y fundamentalmente eliminar ramas secas, dañadas o enfermas.

Todas las intervenciones fueron realizadas en cumplimiento con la Ley N° 3.263 de “Arbolado Público Urbano” y las normativas establecidas en el Plan Maestro de Arbolado Público Lineal del Gobierno de la Ciudad de Buenos Aires.

Planilla de Poda por Corredores

N°	Calle	Chapa	Ref.	Especie (Nombre científico)	D.A.P (cm)	Altura (m)	Intervención - Tipo de poda	Observaciones
1	VENTURA BOSCH	6815		CIRUELO	15	4	refaldado	
2	VENTURA BOSCH	6820	LD	FICUS	60	8	eliminacion de interferencia	
3	VENTURA BOSCH	6820	?	TILO	30	9	refaldado	
4	VENTURA BOSCH	6825		CIRUELO	15	4	refaldado	
5	VENTURA BOSCH	6826		FRESNO	20	6	refaldado+limpieza+ balanceo	
6	VENTURA BOSCH	6835	E	LIGUSTRO	25	8	eliminacion de interferencia+refalda do	
7	VENTURA BOSCH	6835	LA	FICUS	70	9	refaldado	
8	VENTURA BOSCH	6836	A	FRESNO	5	2,5	refaldado	
9	VENTURA BOSCH	6836	B	FRESNO	10	3	refaldado	
10	VENTURA BOSCH	6836	C	FRESNO	10	2	refaldado	
11	VENTURA BOSCH	6845		ACER	25	4	refaldado	
12	VENTURA BOSCH	6857		PLATANO	60	18	eliminacion de interferencia+refalda do	
13	VENTURA BOSCH	6865		TILO	30	9	refaldado	
14	VENTURA BOSCH	6875		FRESNO	30	9	eliminacion de interferencia+refalda do	
15	VENTURA BOSCH	6885		FOTENIA	25	5	refaldado	
16	VENTURA BOSCH	6888		LIGUSTRO	30	8	refaldado+balanceo	

PRESTACIONES

- EXTR. EXTRACCIÓN DE EJEMPLARES SECOS - NO APTOS - C/RIE
- L. LIMPIEZA DE RAMAS SECAS - DESCORTEZADAS - ETC
- EI. INTERFERENCIAS SOBRE PROPIEDAD - LUMINARIAS - SEM
- BC. BALANCEO DE COPA - PODA PARA LOGRAR SU EQUILIBRIO
- RD. REDUCCIÓN DE COPA - PODA PARA REDUCIR RIESGOS

- E. ESTRUCTURA - PODA DE FORMACIÓN EN EJEMPLARES JÓVENES
- A. ACLAREO - PODA PARA REDUCIR LA DENSIDAD O PESO
- RF. REFALDADO - PODA DE RAMAS INFERIORES
- RT. RESTAURACIÓN - PODA SELECTIVA PARA RECUPERACIÓN

 Firma: 

Planilla de Poda por Corredores

Empresa: VERDE INTEGRAL/URBASER

Fecha: 21/11/2024

Inspector: Martin Gutierrez

D.N.I.: 33442864

N°	Calle	Chapa	Ref.	Especie (Nombre científico)	D.A.P (cm)	Altura (m)	Intervención - Tipo de poda	Observaciones
17	VENTURA BOSCH	6895	LA	TILO	40	11	refaldado+eliminación de interferencia	
18	VENTURA BOSCH	6895	E	TILO	40	10	refaldado+eliminación de interferencia	
19								
20								
21								
22								

PRESTACIONES

- **EXTR.** EXTRACCIÓN DE EJEMPLARES SECOS - NO APTOS - C/RIE
 - **L.** LIMPIEZA DE RAMAS SECAS - DESCORTEZADAS - ETC
 - **EI.** INTERFERENCIAS SOBRE PROPIEDAD - LUMINARIAS - SEM
 - **BC.** BALANCEO DE COPA - PODA PARA LOGRAR SU EQUILIBRIO
 - **RD.** REDUCCIÓN DE COPA - PODA PARA REDUCIR RIESGOS
- **E.** ESTRUCTURA - PODA DE FORMACIÓN EN EJEMPLARES JÓVENES
 - **A.** ACLAREO - PODA PARA REDUCIR LA DENSIDAD O PESO
 - **RF.** REFALDADO - PODA DE RAMAS INFERIORES
 - **RT.** RESTAURACIÓN - PODA SELECTIVA PARA RECUPERACIÓN

Firma: 

ANTES



DESPUÉS



La poda de corredores se lleva a cabo por los siguientes motivos:

- **Seguridad:** para evitar la posible fractura y caída de ramas de gran porte.
- **Situación:** para evitar conflictos con la edificación, el tránsito, las señales, las luminarias, las cámaras de seguridad, etc.
- **Regulación:** consiste en formar la copa, equilibrar, reformar la estructura de acuerdo al entorno urbanístico, y fundamentalmente eliminar ramas secas, dañadas o enfermas.

Todas las intervenciones fueron realizadas en cumplimiento con la Ley N° 3.263 de “Arbolado Público Urbano” y las normativas establecidas en el Plan Maestro de Arbolado Público Lineal del Gobierno de la Ciudad de Buenos Aires.

Planilla de Poda por Corredores

N°	Calle	Chapa	Ref.	Especie (Nombre científico)	D.A.P (cm)	Altura (m)	Intervención - Tipo de poda	Observaciones
1	VENTURA BOSCH	6915	LD	PLATANO	70	18	limpieza+refaldado+eliminacion de interferencia de propiedad	
2	VENTURA BOSCH	6923	LA	PLATANO	80	18	limpieza+eliminacion de interferencia de propiedad	
3	VENTURA BOSCH	6923	EX	PLATANO	85	18	limpieza+refaldado+eliminacion de interferencia de propiedad	
4	VENTURA BOSCH	6931		FRESNO	30	9	limpieza+refaldado	
5	VENTURA BOSCH	6939		FRESNO	15	10	limpieza+refaldado	
6	VENTURA BOSCH	6947		PLATANO	45	18	limpieza+refaldado+eliminacion de interferencia de propiedad	
7	VENTURA BOSCH	6955		LIMPIATUBOS	20	6	limpieza+refaldado	
8	VENTURA BOSCH	6963	LA	LIGUSTRO	20	10	limpieza+refaldado+eliminacion de interferencia de propiedad	
9	VENTURA BOSCH	6963	EX	LIGUSTRO	15	8	limpieza+refaldado	
10	VENTURA BOSCH	6966		PASIONARIA	30	6	limpieza+refaldado	
11	VENTURA BOSCH	6971		FRESNO	25	10	limpieza+refaldado	

PRESTACIONES

- EXTR. EXTRACCIÓN DE EJEMPLARES SECOS - NO APTOS - C/RIE
- L. LIMPIEZA DE RAMAS SECAS - DESCORTEZADAS - ETC
- EI. INTERFERENCIAS SOBRE PROPIEDAD - LUMINARIAS - SEM
- BC. BALANCEO DE COPA - PODA PARA LOGRAR SU EQUILIBRIO
- RD. REDUCCIÓN DE COPA - PODA PARA REDUCIR RIESGOS

- E. ESTRUCTURA - PODA DE FORMACIÓN EN EJEMPLARES JÓVENES
- A. ACLAREO - PODA PARA REDUCIR LA DENSIDAD O PESO
- RF. REFALDADO - PODA DE RAMAS INFERIORES
- RT. RESTAURACIÓN - PODA SELECTIVA PARA RECUPERACIÓN

 Firma: 

Planilla de Poda por Corredores

Empresa: VERDE INTEGRAL/URBASER

Fecha: 21/11/2024

Inspector: Eliana Fernandez

D.N.I.: 36494502

N°	Calle	Chapa	Ref.	Especie (Nombre científico)	D.A.P (cm)	Altura (m)	Intervención - Tipo de poda	Observaciones
12	VENTURA BOSCH	6979		PLATANO	110	18	limpieza+refaldado+ eliminacion de interferencia de propiedad	
13	VENTURA BOSCH	6987		TILO	40	10	vecina se niega a poda solo de poda poco	
14	VENTURA BOSCH	6994		CITRUS	12	6	limpieza+refaldado	
15	VENTURA BOSCH	6996		PINDO	20	13	limpieza	
16								
17								

PRESTACIONES

- **EXTR.** EXTRACCIÓN DE EJEMPLARES SECOS - NO APTOS - C/RIE
 - **L.** LIMPIEZA DE RAMAS SECAS - DESCORTEZADAS - ETC
 - **EI.** INTERFERENCIAS SOBRE PROPIEDAD - LUMINARIAS - SEM
 - **BC.** BALANCEO DE COPA - PODA PARA LOGRAR SU EQUILIBRIO
 - **RD.** REDUCCIÓN DE COPA - PODA PARA REDUCIR RIESGOS
- **E.** ESTRUCTURA - PODA DE FORMACIÓN EN EJEMPLARES JÓVENES
 - **A.** ACLAREO - PODA PARA REDUCIR LA DENSIDAD O PESO
 - **RF.** REFALDADO - PODA DE RAMAS INFERIORES
 - **RT.** RESTAURACIÓN - PODA SELECTIVA PARA RECUPERACIÓN



Firma: _____

ANTES



DESPUÉS



La poda de corredores se lleva a cabo por los siguientes motivos:

- **Seguridad:** para evitar la posible fractura y caída de ramas de gran porte.
- **Situación:** para evitar conflictos con la edificación, el tránsito, las señales, las luminarias, las cámaras de seguridad, etc.
- **Regulación:** consiste en formar la copa, equilibrar, reformar la estructura de acuerdo al entorno urbanístico, y fundamentalmente eliminar ramas secas, dañadas o enfermas.

Todas las intervenciones fueron realizadas en cumplimiento con la Ley N° 3.263 de “Arbolado Público Urbano” y las normativas establecidas en el Plan Maestro de Arbolado Público Lineal del Gobierno de la Ciudad de Buenos Aires.

Planilla de Poda por Corredores

Empresa: VERDE INTEGRAL/URBASER

Fecha: 21/11/2024

Inspector: Martin Gutierrez

D.N.I.: 33442864

N°	Calle	Chapa	Ref.	Especie (Nombre científico)	D.A.P (cm)	Altura (m)	Intervención - Tipo de poda	Observaciones
1	VENTURA BOSCH	7005		LIGUSTRO	15	4	limpieza	
2	VENTURA BOSCH	7016		FRESNO	45	9	refaldado+eliminacion de interferencia	
3	VENTURA BOSCH	7016	LD	PINDO	25	8	limpieza	
4	VENTURA BOSCH	7042		CRESPON	15	4	refaldado	
5	VENTURA BOSCH	7043		THEVETIA PERUVIANA	30	4	refaldado	
6	VENTURA BOSCH	7054		CALLISTEMON	40	8	refaldado+ limpieza	
7	VENTURA BOSCH	7054	LD	CRESPON	15	5	limpieza+refaldado	
8	VENTURA BOSCH	7064		PLATANO	55	18	refaldado+limpieza	
9	VENTURA BOSCH	7074		FRESNO	35	14	eliminacion de interferencia +limpieza	
10	VENTURA BOSCH	7085		ALBIZIA	20	6	balanceo+limpieza	
11	VENTURA BOSCH	7086		PLATANO	65	18	refaldado+limpieza	
12	VENTURA BOSCH	7091		ACER	7	3	refaldado	
13	VENTURA BOSCH	7094		PLATANO	65	18	refaldado+limpieza	
14	VENTURA BOSCH	7095		FRESNO	25	10	limpieza+eliminacion de interferencia	
15								
16								

PRESTACIONES

- **EXTR.** EXTRACCIÓN DE EJEMPLARES SECOS - NO APTOS - C/RIE
 - **L.** LIMPIEZA DE RAMAS SECAS - DESCORTEZADAS - ETC
 - **EI.** INTERFERENCIAS SOBRE PROPIEDAD - LUMINARIAS - SEM
 - **BC.** BALANCEO DE COPA - PODA PARA LOGRAR SU EQUILIBRIO
 - **RD.** REDUCCIÓN DE COPA - PODA PARA REDUCIR RIESGOS
- **E.** ESTRUCTURA - PODA DE FORMACIÓN EN EJEMPLARES JÓVENES
 - **A.** ACLAREO - PODA PARA REDUCIR LA DENSIDAD O PESO
 - **RF.** REFALDADO - PODA DE RAMAS INFERIORES
 - **RT.** RESTAURACIÓN - PODA SELECTIVA PARA RECUPERACIÓN

Firma: 

ANTES



DESPUÉS



La poda de corredores se lleva a cabo por los siguientes motivos:

- **Seguridad:** para evitar la posible fractura y caída de ramas de gran porte.
- **Situación:** para evitar conflictos con la edificación, el tránsito, las señales, las luminarias, las cámaras de seguridad, etc.
- **Regulación:** consiste en formar la copa, equilibrar, reformar la estructura de acuerdo al entorno urbanístico, y fundamentalmente eliminar ramas secas, dañadas o enfermas.

Todas las intervenciones fueron realizadas en cumplimiento con la Ley N° 3.263 de “Arbolado Público Urbano” y las normativas establecidas en el Plan Maestro de Arbolado Público Lineal del Gobierno de la Ciudad de Buenos Aires.

Planilla de Poda por Corredores

N°	Calle	Chapa	Ref.	Especie (Nombre científico)	D.A.P (cm)	Altura (m)	Intervención - Tipo de poda	Observaciones
1	VENTURA BOSCH	7112		FICUS	15	8	limpieza	
2	VENTURA BOSCH	7117		FICUS	65	11	limpieza+refaldado+eliminacion de interferencia	
3	VENTURA BOSCH	7119		LIMONERO	10	2	limpieza+refaldado	
4	VENTURA BOSCH	7126	LA	FICUS	18	6	limpieza+refaldado	
5	VENTURA BOSCH	7126	EX	FICUS	15	6	limpieza+refaldado	
6	VENTURA BOSCH	7136		LIMPIATUBOS	30	6	limpieza+refaldado	
7	VENTURA BOSCH	7160	LA	LIGUSTRO	15	5	limpieza+refaldado	
8	VENTURA BOSCH	7160	EX	LIGUSTRO	18	5	limpieza+refaldado	
9	VENTURA BOSCH	7165		FRESNO	65	11	limpieza+refaldado+eliminacion de interferencia de propiedad	
10	VENTURA BOSCH	7174		BAHUINIA	20	9	limpieza+refaldado	
11	VENTURA BOSCH	7177		NN	15	6	limpieza+refaldado	
12	VENTURA BOSCH	7178		FRESNO	70	13	limpieza+refaldado	
13	VENTURA BOSCH	7183		TILO	15	7	limpieza+refaldado	
14	VENTURA BOSCH	7190	LA	BAHUINIA	10	5	limpieza+refaldado	
15	VENTURA BOSCH	7190	EX	FRESNO	65	12	limpieza+refaldado+eliminacion de interferencia de propiedad+ balanceo	

PRESTACIONES

- **EXTR.** EXTRACCIÓN DE EJEMPLARES SECOS - NO APTOS - C/RIE
- **L.** LIMPIEZA DE RAMAS SECAS - DESCORTEZADAS - ETC
- **EI.** INTERFERENCIAS SOBRE PROPIEDAD - LUMINARIAS - SEM
- **BC.** BALANCEO DE COPA - PODA PARA LOGRAR SU EQUILIBRIO
- **RD.** REDUCCIÓN DE COPA - PODA PARA REDUCIR RIESGOS

- **E.** ESTRUCTURA - PODA DE FORMACIÓN EN EJEMPLARES JÓVENES
- **A.** ACLAREO - PODA PARA REDUCIR LA DENSIDAD O PESO
- **RF.** REFALDADO - PODA DE RAMAS INFERIORES
- **RT.** RESTAURACIÓN - PODA SELECTIVA PARA RECUPERACIÓN

 Firma: 

ANTES



DESPUÉS



La poda de corredores se lleva a cabo por los siguientes motivos:

- **Seguridad:** para evitar la posible fractura y caída de ramas de gran porte.
- **Situación:** para evitar conflictos con la edificación, el tránsito, las señales, las luminarias, las cámaras de seguridad, etc.
- **Regulación:** consiste en formar la copa, equilibrar, reformar la estructura de acuerdo al entorno urbanístico, y fundamentalmente eliminar ramas secas, dañadas o enfermas.

Todas las intervenciones fueron realizadas en cumplimiento con la Ley N° 3.263 de “Arbolado Público Urbano” y las normativas establecidas en el Plan Maestro de Arbolado Público Lineal del Gobierno de la Ciudad de Buenos Aires.

Planilla de Poda por Corredores

N°	Calle	Chapa	Ref.	Especie (Nombre científico)	D.A.P (cm)	Altura (m)	Intervención - Tipo de poda	Observaciones
1	VENTURA BOSCH	7209		ROBINIA	45	11	refaldado	
2	VENTURA BOSCH	7212		TECOMA	35	8	limpieza+balanceo	
3	VENTURA BOSCH	7212		ROBINIA	45	9	limpieza+refaldado	
4	VENTURA BOSCH	7226		FRESNO	50	12	eliminacion de interferencia+refaldado	
5	VENTURA BOSCH	7230		ROBINIA	20	3	retiro cepa (tocon brotado)p.extraccion	
6	VENTURA BOSCH	7244		ALBIZIA	20	8	balanceo +limpieza+refaldado	
7	VENTURA BOSCH	7248		TILO	40	9	ELIMINACION DE INTERFERENCIA	
8	VENTURA BOSCH	7281	A	FRESNO	30	9	refaldado+eliminacion de interferencia	
9	VENTURA BOSCH	7281	B	FICUS	30	9	eliminacion de interferencia +limpieza	
10	VENTURA BOSCH	7285	LA	ROBINIA	40	6	limpieza+refaldado+ eliminacion de interferencia	
11	VENTURA BOSCH	7285		ALBIZIA	15	4	limpieza+refaldado	
12								
13								
14								
15								

PRESTACIONES

- **EXTR.** EXTRACCIÓN DE EJEMPLARES SECOS - NO APTOS - C/RIE
- **L.** LIMPIEZA DE RAMAS SECAS - DESCORTEZADAS - ETC
- **EI.** INTERFERENCIAS SOBRE PROPIEDAD - LUMINARIAS - SEM
- **BC.** BALANCEO DE COPA - PODA PARA LOGRAR SU EQUILIBRIO
- **RD.** REDUCCIÓN DE COPA - PODA PARA REDUCIR RIESGOS

- **E.** ESTRUCTURA - PODA DE FORMACIÓN EN EJEMPLARES JÓVENES
- **A.** ACLAREO - PODA PARA REDUCIR LA DENSIDAD O PESO
- **RF.** REFALDADO - PODA DE RAMAS INFERIORES
- **RT.** RESTAURACIÓN - PODA SELECTIVA PARA RECUPERACIÓN

 Firma: 

ANTES

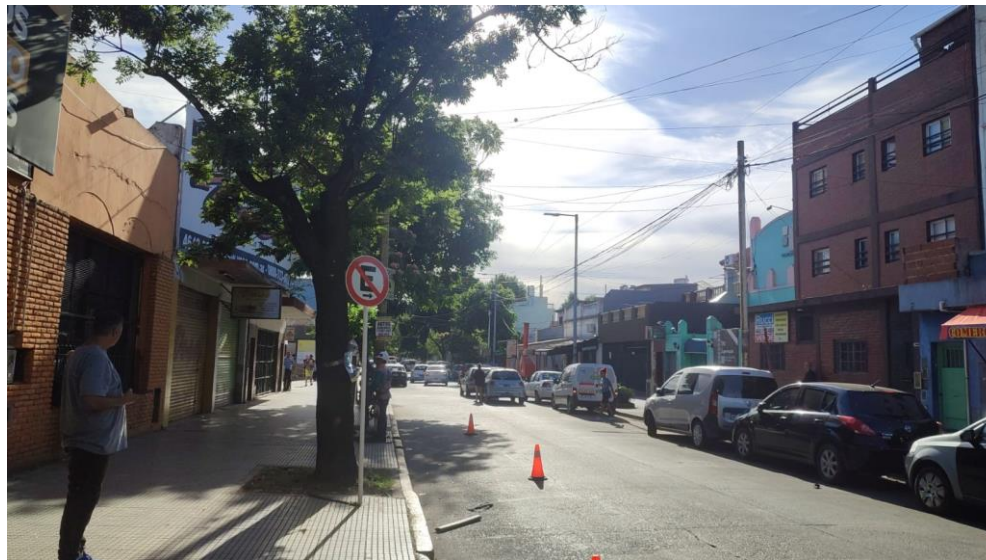

DESPUÉS



La poda de corredores se lleva a cabo por los siguientes motivos:

- **Seguridad:** para evitar la posible fractura y caída de ramas de gran porte.
- **Situación:** para evitar conflictos con la edificación, el tránsito, las señales, las luminarias, las cámaras de seguridad, etc.
- **Regulación:** consiste en formar la copa, equilibrar, reformar la estructura de acuerdo al entorno urbanístico, y fundamentalmente eliminar ramas secas, dañadas o enfermas.

Todas las intervenciones fueron realizadas en cumplimiento con la Ley N° 3.263 de “Arbolado Público Urbano” y las normativas establecidas en el Plan Maestro de Arbolado Público Lineal del Gobierno de la Ciudad de Buenos Aires.