

Planilla de Poda por Corredores

Inspectores: Nadia Medina, Franco Córdoba

D.N.I.: 36046736 - 38255432

N°	Calle	Chapa	Ref.	Especie (Nombre científico)	D. A. P. (cm)	Altura (m)	Intervención – Tipo de poda	Observaciones
1	General Hornos	20	Fte	<i>Enterolobium contortisiliquum</i>	50	10	Ei, L	
2	General Hornos	20	Fte1	<i>Enterolobium contortisiliquum</i>	60	11	Ei, L	
3	General Hornos	20	Fte2	<i>Enterolobium contortisiliquum</i>	60	11	Ei, L	
4	General Hornos	20	Fte3	<i>Enterolobium contortisiliquum</i>	60	12	Ei, L	
5	General Hornos	20	Fte4	<i>Enterolobium contortisiliquum</i>	45	9	Ei, L	
6	General Hornos	20	Fte5	<i>Enterolobium contortisiliquum</i>	60	9	Ei, L	
7	General Hornos	20	Fte6	<i>Enterolobium contortisiliquum</i>	20	6	Ei, L	
8	General Hornos	20	Fte7	<i>Enterolobium contortisiliquum</i>	50	9	Ei, L	
9	General Hornos	20	Fte8	<i>Enterolobium contortisiliquum</i>	50	10	Ei, L	
10	General Hornos	20	Fte9	<i>Enterolobium contortisiliquum</i>	40	8	Ei, L	
11	Caseros Av.	1309	Exacta	<i>Ficus elastica</i>	50	12	L, Ei	
12	Caseros Av.	1309	LA	<i>Fraxinus pennsylvanica</i>	20	6	L	
13	Caseros Av.	1325	Exacta	<i>Platanus x acerifolia</i>	65	16	L, Ei	
14	Caseros Av.	1325	LA 1	<i>Ficus elastica</i>	50	10	L, Ei	
15	Caseros Av.	1325	LA2	<i>Fraxinus excelsior</i>	30	13	L	
16	Caseros Av.	1363	Exacta	<i>Platanus x acerifolia</i>	40	13	L	
17	Caseros Av.	1365	Exacta	<i>Platanus x acerifolia</i>	60	16	Ei	
18	Caseros Av.	1371	Exacta	<i>Platanus x acerifolia</i>	85	18	Rf	
19	Caseros Av.	1605	LA	<i>Tipuana tipu</i>	45	13	L	
20	Caseros Av.	1621	Exacta	<i>Fraxinus pennsylvanica</i>	35	13	Ei	
21	Caseros Av.	1635	LA	<i>Fraxinus pennsylvanica</i>	45	13	Ei	
22	Caseros Av.	1671	Exacta	<i>Fraxinus pennsylvanica</i>	30	6	L	
23	Caseros Av.	1717	Exacta	<i>Platanus x acerifolia</i>	25	12	Ei	
24	Caseros Av.	1745	Exacta	<i>Fraxinus pennsylvanica</i>	40	12	Ei	
25								

PRESTACIONES

- EXTR: EXTRACCIÓN DE EJEMPLARES SECOS – NO APTOS – C/RIESGO
- L: LIMPIEZA DE RAMAS SECAS – DESCORTEZADAS – ETC.
- EI: INTERFERENCIAS SOBRE PROPIEDAD – LUMINARIAS – SEMÁFOROS
- BC: BALANCEO DE COPA – PODA PARA LOGRAR SU EQUILIBRIO
- RD: REDUCCIÓN DE COPA – PODA PARA REDUCIR RIESGOS

- E: ESTRUCTURA – PODA DE FORMACIÓN EN EJEMPLARES JÓVENES
- A: ACLAREO – PODA PARA REDUCIR LA DENSIDAD O PESO
- RF: REFALDADO – PODA DE RAMAS INFERIORES
- RT: RESTAURACIÓN – PODA SELECTIVA PARA RECUPERACIÓN

Firma:

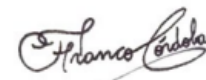
Planilla de Poda por Corredores

Inspectores: Nadia Medina, Franco Córdoba

D.N.I.: 36046736 - 38255432

ANTES Av. Caseros 1700



Gral. Hornos 0 - 100



DESPUÉS Av. Caseros 1700



Gral. Hornos 0 - 100



PRESTACIONES

- EXTR: EXTRACCIÓN DE EJEMPLARES SECOS – NO APTOS – C/RIESGO
- L: LIMPIEZA DE RAMAS SECAS – DESCORTEZADAS – ETC.
- EI: INTERFERENCIAS SOBRE PROPIEDAD – LUMINARIAS – SEMÁFOROS
- BC: BALANCEO DE COPA – PODA PARA LOGRAR SU EQUILIBRIO
- RD: REDUCCIÓN DE COPA – PODA PARA REDUCIR RIESGOS
- E: ESTRUCTURA – PODA DE FORMACIÓN EN EJEMPLARES JÓVENES
- A: ACLAREO – PODA PARA REDUCIR LA DENSIDAD O PESO
- RF: REFALDADO – PODA DE RAMAS INFERIORES
- RT: RESTAURACIÓN – PODA SELECTIVA PARA RECUPERACIÓN

Firma:

[Signature]

[Signature]

Planilla de Poda por Corredores

Inspectores: Nadia Medina, Franco Córdoba

D.N.I.: 36046736 - 38255432

ANTES Av. Caseros 1600



Av. Caseros 1300



DESPUÉS Av. Caseros 1600



Av. Caseros 1300

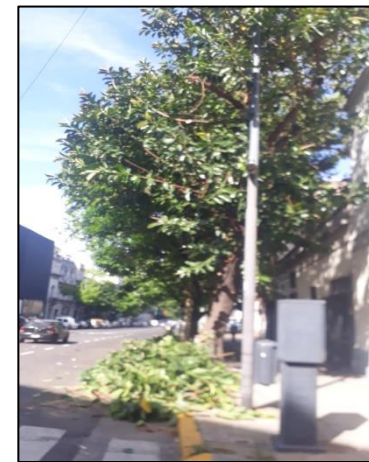

PRESTACIONES

- EXTR: EXTRACCIÓN DE EJEMPLARES SECOS – NO APTOS – C/RIESGO
- L: LIMPIEZA DE RAMAS SECAS – DESCORTEZADAS – ETC.
- EI: INTERFERENCIAS SOBRE PROPIEDAD – LUMINARIAS – SEMÁFOROS
- BC: BALANCEO DE COPA – PODA PARA LOGRAR SU EQUILIBRIO
- RD: REDUCCIÓN DE COPA – PODA PARA REDUCIR RIESGOS
- E: ESTRUCTURA – PODA DE FORMACIÓN EN EJEMPLARES JÓVENES
- A: ACLAREO – PODA PARA REDUCIR LA DENSIDAD O PESO
- RF: REFALDADO – PODA DE RAMAS INFERIORES
- RT: RESTAURACIÓN – PODA SELECTIVA PARA RECUPERACIÓN

Firma:

[Signature]

Francisco Córdoba

Planilla de Poda por Corredores

Inspectores: Nadia Medina, Franco Córdoba

D.N.I.: 36046736 - 38255432

La poda de corredores se lleva a cabo por los siguientes motivos:

- **Seguridad:** para evitar la posible fractura y caída de ramas de gran porte.
- **Situación:** para evitar conflictos con la edificación, el tránsito, las señales, las luminarias, las cámaras de seguridad, etc.
- **Regulación:** consiste en formar la copa, equilibrar, reformar la estructura de acuerdo con el entorno urbanístico, y fundamentalmente eliminar ramas secas, dañadas o enfermas.

Todas las intervenciones fueron realizadas en cumplimiento con la Ley N° 3.263 de “Arbolado Público Urbano” y las normativas establecidas en el Plan Maestro de Arbolado Público Lineal del Gobierno de la Ciudad de Buenos Aires.

PRESTACIONES

- | | |
|---------------------------------------------------------------|-----------------------------------------------------------|
| • EXTR: EXTRACCIÓN DE EJEMPLARES SECOS – NO APTOS – C/RIESGO | • E: ESTRUCTURA – PODA DE FORMACIÓN EN EJEMPLARES JÓVENES |
| • L: LIMPIEZA DE RAMAS SECAS – DESCORTEZADAS – ETC. | • A: ACLAREO – PODA PARA REDUCIR LA DENSIDAD O PESO |
| • EI: INTERFERENCIAS SOBRE PROPIEDAD – LUMINARIAS – SEMÁFOROS | • RF: REFALDADO – PODA DE RAMAS INFERIORES |
| • BC: BALANCEO DE COPA – PODA PARA LOGRAR SU EQUILIBRIO | • RT: RESTAURACIÓN – PODA SELECTIVA PARA RECUPERACIÓN |
| • RD: REDUCCIÓN DE COPA – PODA PARA REDUCIR RIESGOS | |

Firma:



Planilla de Poda por Corredores

Inspectores: Jonathan Emanuel Favergioti / Nadia Medina

D.N.I.: 35.864.080 / 38.046.736

N°	Calle	Chapa	Ref.	Especie (Nombre científico)	D. A. P. (cm)	Altura (m)	Intervención – Tipo de poda	Observaciones
1	Sara Beatriz Fernández	198		Populus nigra	70	18	L, RF	198
2	Sara Beatriz Fernández	190		Populus nigra	60	18	L, RF, Ei	194
3	Sara Beatriz Fernández	190	LD	Populus nigra	70	18	L, RF, Ei	190
4	Sara Beatriz Fernández	136	LD	Populus nigra	30	13	L, RF, Ei	178
5	Sara Beatriz Fernández	126		Populus nigra	70	18	L, RF, Ei	170
6	Sara Beatriz Fernández	116	LD1	Populus nigra	30	13	L, RF	162
7	Sara Beatriz Fernández	116	LD2	Populus nigra	25	10	L, RF, Ei	150
8	Sara Beatriz Fernández	98 al 60		Populus nigra	20	10	L, RF	150 LD
9	Sara Beatriz Fernández	99 al 60		Populus nigra	25	10	L, RF	140
10	Sara Beatriz Fernández	100 al 60		Populus nigra	25	10	L, RF	140 LD
11	Sara Beatriz Fernández	101 al 60		Populus nigra	20	10	L, RF	140 LD2
12	Sara Beatriz Fernández	102 al 60		Populus nigra	60	18	L, RF, Ei	140 LD3
13	Sara Beatriz Fernández	103 al 60		Populus nigra	60	18	L, RF, Ei	126
14	Sara Beatriz Fernández	98 al 60		Populus nigra	15	5	L, RF	120
15	Sara Beatriz Fernández	99 al 60		Populus nigra	30	18	L, RF	116
16	Sara Beatriz Fernández	100 al 60		Populus nigra	40	18	L, RF	116 LD
17	Sara Beatriz Fernández	101 al 60		Populus nigra	10	4	L, RF, Ei	110
18	Sara Beatriz Fernández	102 al 60		Populus nigra	10	4	L, RF, Ei	110 LD
19	Sara Beatriz Fernández	103 al 60		Populus nigra	20	7	L, RF, Ei	106
20	Sara Beatriz Fernández	104 al 60		Populus nigra	25	10	L, RF	104
21	Sara Beatriz Fernández	105 al 60		Populus nigra	30	13	L, RF	102
22	Sara Beatriz Fernández	106 al 60		Populus nigra	30	13	L, RF	98
23	Sara Beatriz Fernández	107 al 60		Populus nigra	20	10	L, RF, Ei	98 LD
24	Sara Beatriz Fernández	108 al 60		Populus nigra	15	8	L, RF	98 LD 2
25	Sara Beatriz Fernández	94		Populus nigra	12	10	L, RF, Ei	94

PRESTACIONES

- EXTR: EXTRACCIÓN DE EJEMPLARES SECOS – NO APTOS – C/RIESGO
- L: LIMPIEZA DE RAMAS SECAS – DESCORTEZADAS – ETC.
- EI: INTERFERENCIAS SOBRE PROPIEDAD – LUMINARIAS – SEMÁFOROS
- BC: BALANCEO DE COPA – PODA PARA LOGRAR SU EQUILIBRIO
- RD: REDUCCIÓN DE COPA – PODA PARA REDUCIR RIESGOS
- E: ESTRUCTURA – PODA DE FORMACIÓN EN EJEMPLARES JÓVENES
- A: ACLAREO – PODA PARA REDUCIR LA DENSIDAD O PESO
- RF: REFALDADO – PODA DE RAMAS INFERIORES
- RT: RESTAURACIÓN – PODA SELECTIVA PARA RECUPERACIÓN

Firma:



Jonathan Emanuel Favergioti

Planilla de Poda por Corredores

Inspectores: Jonathan Emanuel Favergioti / Nadia Medina

D.N.I.: 35.864.080 / 38.046.736

N°	Calle	Chapa	Ref.	Especie (Nombre científico)	D. A. P. (cm)	Altura (m)	Intervención – Tipo de poda	Observaciones
26	Sara Beatriz Fernández	94	LD	Populus nigra	25	13	L, RF	94 LD
27	Sara Beatriz Fernández	94	LD1	Populus nigra	15	13	L, RF	94 LD 1
28	Sara Beatriz Fernández	94	LD2	Populus nigra	15	10	L, RF	94 LD 2
29	Sara Beatriz Fernández	84		Populus nigra	30	13	L, RF, Ei	84 LD 3
30	Sara Beatriz Fernández	84	LD	Populus nigra	15	8	L, RF, Ei	72
31	Sara Beatriz Fernández	84	LD1	Populus nigra	15	8	L, RF	
32	Sara Beatriz Fernández	84	LD2	Populus nigra	25	13	L, RF	
33	Sara Beatriz Fernández	84	LD3	Populus nigra	15	13	L, RF	
34	Sara Beatriz Fernández	72		Populus nigra	15	10	L, RF	
35	Sara Beatriz Fernández	72	LD	Populus nigra	25	13	L, RF	
36	Sara Beatriz Fernández	72	LD1	Populus nigra	20	13	L, RF	
37	Sara Beatriz Fernández	72	LD2	Populus nigra	25	13	L, RF, Ei	
38	Sara Beatriz Fernández	72	LD3	Populus nigra	25	13	L, RF, Ei	
39	Sara Beatriz Fernández	72	LD4	Populus nigra	25	13	L, RF	
40	Sara Beatriz Fernández	72	LD5	Populus nigra	25	13	L, RF	
41	Sara Beatriz Fernández	60	LD6	Populus nigra	25	13	L, RF	
42	Sara Beatriz Fernández	200		Populus nigra	90	18	L, RF	
43	Sara Beatriz Fernández	206		Populus nigra	15	4	L, RF	
44	Sara Beatriz Fernández	208		Populus nigra	20	10	L, RF	
45	Sara Beatriz Fernández	214		Populus nigra	40	18	L, RF, Ei	
46	Sara Beatriz Fernández	214	LA	Populus nigra	20	13	L, RF	
47	Sara Beatriz Fernández	214	LA2	Populus nigra	20	13	L, RF	
48	Sara Beatriz Fernández	221		Populus nigra	40	13	L, RF	
49	Sara Beatriz Fernández	221	LA	Populus nigra	30	10	L, RF	
50	Sara Beatriz Fernández	238	LA	Populus nigra	15	9	L, RF	

PRESTACIONES

- EXTR: EXTRACCIÓN DE EJEMPLARES SECOS – NO APTOS – C/RIESGO
- L: LIMPIEZA DE RAMAS SECAS – DESCORTEZADAS – ETC.
- EI: INTERFERENCIAS SOBRE PROPIEDAD – LUMINARIAS – SEMÁFOROS
- BC: BALANCEO DE COPA – PODA PARA LOGRAR SU EQUILIBRIO
- RD: REDUCCIÓN DE COPA – PODA PARA REDUCIR RIESGOS
- E: ESTRUCTURA – PODA DE FORMACIÓN EN EJEMPLARES JÓVENES
- A: ACLAREO – PODA PARA REDUCIR LA DENSIDAD O PESO
- RF: REFALDADO – PODA DE RAMAS INFERIORES
- RT: RESTAURACIÓN – PODA SELECTIVA PARA RECUPERACIÓN

Firma:



Planilla de Poda por Corredores

Inspectores: Jonathan Emanuel Favergioti / Nadia Medina

D.N.I.: 35.864.080 / 38.046.736

N°	Calle	Chapa	Ref.	Especie (Nombre científico)	D. A. P. (cm)	Altura (m)	Intervención – Tipo de poda	Observaciones
51	Sara Beatriz Fernández	240		Populus nigra	20	9	L, RF	
52	Sara Beatriz Fernández	246		Populus nigra	70	18	L, RF	
53	Sara Beatriz Fernández	248		Populus nigra	70	18	L, RF	
54	Sara Beatriz Fernández	248	LA	Populus nigra	20	9	L, RF	
55	Sara Beatriz Fernández	248	LA 1	Populus nigra	30	13	L, RF	
56	Sara Beatriz Fernández	248	LA 2	Populus nigra	15	5	L, RF	
57	Sara Beatriz Fernández	258		Populus nigra	30	13	L, RF	
58	Sara Beatriz Fernández	262		Populus nigra	30	13	L, RF	
59	Sara Beatriz Fernández	278		Populus nigra	40	13	L, RF, Ei	
60	Sara Beatriz Fernández	282		Populus nigra	15	5	L, RF	
61	Sara Beatriz Fernández	286		Populus nigra	15	5	L, RF	
62	Sara Beatriz Fernández	286	LA	Populus nigra	10	5	L, RF	
63	Sara Beatriz Fernández	286	LA	Populus nigra	20	5	L, RF	
64	Sara Beatriz Fernández	292		Populus nigra	10	3	L	
65	Sara Beatriz Fernández	296		Populus nigra	50	13	L, RF, Ei	
66	Sara Beatriz Fernández	300		Populus nigra	20	10	L, RF	
67	Sara Beatriz Fernández	304		Populus nigra	30	13	L, RF	
68	Sara Beatriz Fernández	324		Populus nigra	35	13	L, RF	
69	Sara Beatriz Fernández	324		Populus nigra	40	13	L, RF	
70	Sara Beatriz Fernández	324		Populus nigra	30	13	L, RF	
71	Sara Beatriz Fernández	330		Populus nigra	80	18	L, RF	
72	Sara Beatriz Fernández	340		Populus nigra	80	18	L, RF	
73	Sara Beatriz Fernández	348		Populus nigra	25	13	Rd	Futura extracción
74	Sara Beatriz Fernández	350		Populus nigra	40	13	L, RF	
75	Sara Beatriz Fernández	382		Populus nigra	40	13	L, RF, Ei	

PRESTACIONES

- EXTR: EXTRACCIÓN DE EJEMPLARES SECOS – NO APTOS – C/RIESGO
- L: LIMPIEZA DE RAMAS SECAS – DESCORTEZADAS – ETC.
- EI: INTERFERENCIAS SOBRE PROPIEDAD – LUMINARIAS – SEMÁFOROS
- BC: BALANCEO DE COPA – PODA PARA LOGRAR SU EQUILIBRIO
- RD: REDUCCIÓN DE COPA – PODA PARA REDUCIR RIESGOS
- E: ESTRUCTURA – PODA DE FORMACIÓN EN EJEMPLARES JÓVENES
- A: ACLAREO – PODA PARA REDUCIR LA DENSIDAD O PESO
- RF: REFALDADO – PODA DE RAMAS INFERIORES
- RT: RESTAURACIÓN – PODA SELECTIVA PARA RECUPERACIÓN

Firma:



Jonathan Emanuel Favergioti

[illegible]

PRESTACIONES

- EXTR: EXTRACCIÓN DE EJEMPLARES SECOS – NO APTOS – C/RIESGO
- L: LIMPIEZA DE RAMAS SECAS – DESCORTEZADAS – ETC.
- EI: INTERFERENCIAS SOBRE PROPIEDAD – LUMINARIAS – SEMÁFOROS
- BC: BALANCEO DE COPA – PODA PARA LOGRAR SU EQUILIBRIO
- RD: REDUCCIÓN DE COPA – PODA PARA REDUCIR RIESGOS
- E: ESTRUCTURA – PODA DE FORMACIÓN EN EJEMPLARES JÓVENES
- A: ACLAREO – PODA PARA REDUCIR LA DENSIDAD O PESO
- RF: REFALDADO – PODA DE RAMAS INFERIORES
- RT: RESTAURACIÓN – PODA SELECTIVA PARA RECUPERACIÓN

Firma:

Prof

Jonathan Samuel Learyjotti

Planilla de Poda por Corredores

Inspectores: Jonathan Emanuel Favergioti / Nadia Medina

D.N.I.: 35.864.080 / 38.046.736

ANTES



DESPUÉS



PRESTACIONES

- EXTR: EXTRACCIÓN DE EJEMPLARES SECOS – NO APTOS – C/RIESGO
- L: LIMPIEZA DE RAMAS SECAS – DESCORTEZADAS – ETC.
- EI: INTERFERENCIAS SOBRE PROPIEDAD – LUMINARIAS – SEMÁFOROS
- BC: BALANCEO DE COPA – PODA PARA LOGRAR SU EQUILIBRIO
- RD: REDUCCIÓN DE COPA – PODA PARA REDUCIR RIESGOS
- E: ESTRUCTURA – PODA DE FORMACIÓN EN EJEMPLARES JÓVENES
- A: ACLAREO – PODA PARA REDUCIR LA DENSIDAD O PESO
- RF: REFALDADO – PODA DE RAMAS INFERIORES
- RT: RESTAURACIÓN – PODA SELECTIVA PARA RECUPERACIÓN

Firma:

Jonathan Emanuel Favergioti

Planilla de Poda por Corredores

Inspectores: Jonathan Emanuel Favergioti / Nadia Medina

D.N.I.: 35.864.080 / 38.046.736

ANTES



DESPUÉS



PRESTACIONES

- EXTR: EXTRACCIÓN DE EJEMPLARES SECOS – NO APTOS – C/RIESGO
- L: LIMPIEZA DE RAMAS SECAS – DESCORTEZADAS – ETC.
- EI: INTERFERENCIAS SOBRE PROPIEDAD – LUMINARIAS – SEMÁFOROS
- BC: BALANCEO DE COPA – PODA PARA LOGRAR SU EQUILIBRIO
- RD: REDUCCIÓN DE COPA – PODA PARA REDUCIR RIESGOS
- E: ESTRUCTURA – PODA DE FORMACIÓN EN EJEMPLARES JÓVENES
- A: ACLAREO – PODA PARA REDUCIR LA DENSIDAD O PESO
- RF: REFALDADO – PODA DE RAMAS INFERIORES
- RT: RESTAURACIÓN – PODA SELECTIVA PARA RECUPERACIÓN

Firma:

Jonathan Emanuel Favergioti

Planilla de Poda por Corredores

Inspectores: Jonathan Emanuel Favergioti / Nadia Medina

D.N.I.: 35.864.080 / 38.046.736

ANTES



DESPUÉS

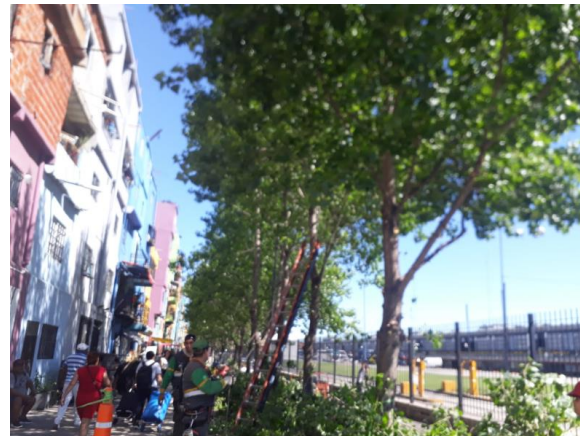

PRESTACIONES

- EXTR: EXTRACCIÓN DE EJEMPLARES SECOS – NO APTOS – C/RIESGO
- L: LIMPIEZA DE RAMAS SECAS – DESCORTEZADAS – ETC.
- EI: INTERFERENCIAS SOBRE PROPIEDAD – LUMINARIAS – SEMÁFOROS
- BC: BALANCEO DE COPA – PODA PARA LOGRAR SU EQUILIBRIO
- RD: REDUCCIÓN DE COPA – PODA PARA REDUCIR RIESGOS
- E: ESTRUCTURA – PODA DE FORMACIÓN EN EJEMPLARES JÓVENES
- A: ACLAREO – PODA PARA REDUCIR LA DENSIDAD O PESO
- RF: REFALDADO – PODA DE RAMAS INFERIORES
- RT: RESTAURACIÓN – PODA SELECTIVA PARA RECUPERACIÓN

Firma:

Jonathan Emanuel Favergioti

Planilla de Poda por Corredores

Inspectores: Jonathan Emanuel Favergioti / Nadia Medina

D.N.I.: 35.864.080 / 38.046.736

ANTES

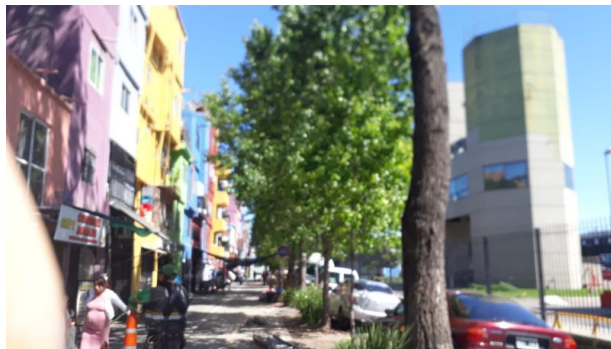

DESPUÉS

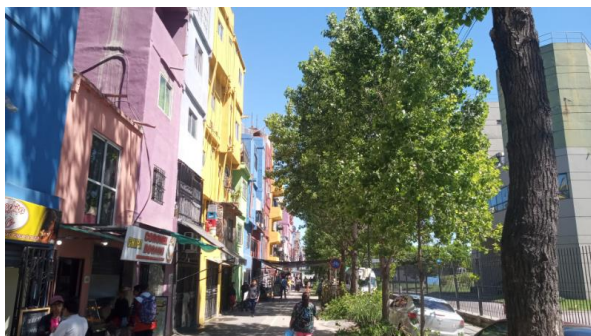

PRESTACIONES

- EXTR: EXTRACCIÓN DE EJEMPLARES SECOS – NO APTOS – C/RIESGO
- L: LIMPIEZA DE RAMAS SECAS – DESCORTEZADAS – ETC.
- EI: INTERFERENCIAS SOBRE PROPIEDAD – LUMINARIAS – SEMÁFOROS
- BC: BALANCEO DE COPA – PODA PARA LOGRAR SU EQUILIBRIO
- RD: REDUCCIÓN DE COPA – PODA PARA REDUCIR RIESGOS
- E: ESTRUCTURA – PODA DE FORMACIÓN EN EJEMPLARES JÓVENES
- A: ACLAREO – PODA PARA REDUCIR LA DENSIDAD O PESO
- RF: REFALDADO – PODA DE RAMAS INFERIORES
- RT: RESTAURACIÓN – PODA SELECTIVA PARA RECUPERACIÓN

Firma:

Jonathan Emanuel Favergioti

Planilla de Poda por Corredores

Inspectores: Jonathan Emanuel Favergioti / Nadia Medina

D.N.I.: 35.864.080 / 38.046.736

La poda de corredores se lleva a cabo por los siguientes motivos:

- **Seguridad:** para evitar la posible fractura y caída de ramas de gran porte.
- **Situación:** para evitar conflictos con la edificación, el tránsito, las señales, las luminarias, las cámaras de seguridad, etc.
- **Regulación:** consiste en formar la copa, equilibrar, reformar la estructura de acuerdo con el entorno urbanístico, y fundamentalmente eliminar ramas secas, dañadas o enfermas.

Todas las intervenciones fueron realizadas en cumplimiento con la Ley N° 3.263 de “Arbolado Público Urbano” y las normativas establecidas en el Plan Maestro de Arbolado Público Lineal del Gobierno de la Ciudad de Buenos Aires.

PRESTACIONES

- EXTR: EXTRACCIÓN DE EJEMPLARES SECOS – NO APTOS – C/RIESGO
- L: LIMPIEZA DE RAMAS SECAS – DESCORTEZADAS – ETC.
- EI: INTERFERENCIAS SOBRE PROPIEDAD – LUMINARIAS – SEMÁFOROS
- BC: BALANCEO DE COPA – PODA PARA LOGRAR SU EQUILIBRIO
- RD: REDUCCIÓN DE COPA – PODA PARA REDUCIR RIESGOS
- E: ESTRUCTURA – PODA DE FORMACIÓN EN EJEMPLARES JÓVENES
- A: ACLAREO – PODA PARA REDUCIR LA DENSIDAD O PESO
- RF: REFALDADO – PODA DE RAMAS INFERIORES
- RT: RESTAURACIÓN – PODA SELECTIVA PARA RECUPERACIÓN

Firma:



Jonathan Emanuel Favergioti

Planilla de Poda por Corredores

Inspectores: M. Florencia Valacco, Leonardo Chinchilla D.N.I.: 24867076, 95622600

N°	Calle	Chapa	Ref.	Especie (Nombre científico)	D. A. P. (cm)	Altura (m)	Intervención – Tipo de poda	Observaciones
1	Av. de los Italianos	365	16	<i>Platanus x hispanica</i>	110	22	Rf,L	Predio del Ministerio de Defensa
2	Av. de los Italianos	365	17	<i>Platanus x hispanica</i>	120	22	Rf,L	Predio del Ministerio de Defensa
3	Av. de los Italianos	365	18	<i>Platanus x hispanica</i>	110	22	Rf,L	Predio del Ministerio de Defensa
4	Av. de los Italianos	365	19	<i>Platanus x hispanica</i>	110	22	Rf,L	Predio del Ministerio de Defensa
5	Av. de los Italianos	365	20	<i>Platanus x hispanica</i>	120	22	Rf,L	Predio del Ministerio de Defensa
6	Av. de los Italianos	365	21	<i>Platanus x hispanica</i>	120	22	Rf,L	Predio del Ministerio de Defensa
7	Av. de los Italianos	365	22	<i>Platanus x hispanica</i>	120	22	Rf,L	Predio del Ministerio de Defensa
8	Av. de los Italianos	365	23	<i>Platanus x hispanica</i>	120	22	Rf,L	Predio del Ministerio de Defensa
9	Av. de los Italianos	365	24	<i>Platanus x hispanica</i>	110	22	Rf,L	Predio del Ministerio de Defensa
10	Av. de los Italianos	365	25	<i>Platanus x hispanica</i>	120	22	Rf,L	Predio del Ministerio de Defensa
11	Av. de los Italianos	365	26	<i>Platanus x hispanica</i>	110	22	Rf,L	Predio del Ministerio de Defensa
12	Av. de los Italianos	365	27	<i>Platanus x hispanica</i>	120	22	Rf,L	Predio del Ministerio de Defensa
13	Av. de los Italianos	365	28	<i>Populus nigra</i>	100	20	Rc	Predio del Ministerio de Defensa
14	Av. de los Italianos	365	29	<i>Populus nigra</i>	80	20	Rc	Predio del Ministerio de Defensa
15								
16								
17								
18								
19								
20								
21								
22								
23								
24								
25								

PRESTACIONES

- EXTR: EXTRACCIÓN DE EJEMPLARES SECOS – NO APTOS – C/RIESGO
- L: LIMPIEZA DE RAMAS SECAS – DESCORTEZADAS – ETC.
- EI: INTERFERENCIAS SOBRE PROPIEDAD – LUMINARIAS – SEMÁFOROS
- BC: BALANCEO DE COPA – PODA PARA LOGRAR SU EQUILIBRIO
- RD: REDUCCIÓN DE COPA – PODA PARA REDUCIR RIESGOS
- E: ESTRUCTURA – PODA DE FORMACIÓN EN EJEMPLARES JÓVENES
- A: ACLAREO – PODA PARA REDUCIR LA DENSIDAD O PESO
- RF: REFALDADO – PODA DE RAMAS INFERIORES
- RT: RESTAURACIÓN – PODA SELECTIVA PARA RECUPERACIÓN

Firma:

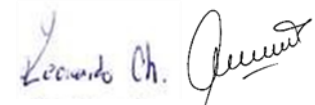

Planilla de Poda por Corredores

Inspectores: M. Florencia Valacco, Leonardo Chinchilla D.N.I.: 24867076, 95622600

N°	Calle	Chapa	Ref.	Especie (Nombre científico)	D. A. P. (cm)	Altura (m)	Intervención – Tipo de poda	Observaciones
26								
27								
28								
29								
30								
31								
32								
33								
34								
35								
36								
37								
38								
39								
40								
41								
42								
43								
44								
45								
46								
47								
48								
49								
50								

PRESTACIONES

- EXTR: EXTRACCIÓN DE EJEMPLARES SECOS – NO APTOS – C/RIESGO
- L: LIMPIEZA DE RAMAS SECAS – DESCORTEZADAS – ETC.
- EI: INTERFERENCIAS SOBRE PROPIEDAD – LUMINARIAS – SEMÁFOROS
- BC: BALANCEO DE COPA – PODA PARA LOGRAR SU EQUILIBRIO
- RD: REDUCCIÓN DE COPA – PODA PARA REDUCIR RIESGOS
- E: ESTRUCTURA – PODA DE FORMACIÓN EN EJEMPLARES JÓVENES
- A: ACLAREO – PODA PARA REDUCIR LA DENSIDAD O PESO
- RF: REFALDADO – PODA DE RAMAS INFERIORES
- RT: RESTAURACIÓN – PODA SELECTIVA PARA RECUPERACIÓN

Firma:

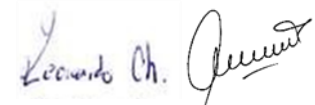

Planilla de Poda por Corredores

Inspectores: M. Florencia Valacco, Leonardo Chinchilla D.N.I.: 24867076, 95622600

INICIO							
							
FIN							
							

PRESTACIONES

- EXTR: EXTRACCIÓN DE EJEMPLARES SECOS – NO APTOS – C/RIESGO
 - L: LIMPIEZA DE RAMAS SECAS – DESCORTEZADAS – ETC.
 - EI: INTERFERENCIAS SOBRE PROPIEDAD – LUMINARIAS – SEMÁFOROS
 - BC: BALANCEO DE COPA – PODA PARA LOGRAR SU EQUILIBRIO
 - RD: REDUCCIÓN DE COPA – PODA PARA REDUCIR RIESGOS
- E: ESTRUCTURA – PODA DE FORMACIÓN EN EJEMPLARES JÓVENES
 - A: ACLAREO – PODA PARA REDUCIR LA DENSIDAD O PESO
 - RF: REFALDADO – PODA DE RAMAS INFERIORES
 - RT: RESTAURACIÓN – PODA SELECTIVA PARA RECUPERACIÓN

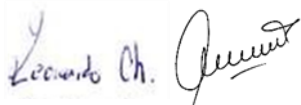
Firma: 

Planilla de Poda por Corredores

Inspectores: M. Florencia Valacco, Leonardo Chinchilla D.N.I.: 24867076, 95622600

La poda de corredores se lleva a cabo por los siguientes motivos:

- **Seguridad:** para evitar la posible fractura y caída de ramas de gran porte.
- **Situación:** para evitar conflictos con la edificación, el tránsito, las señales, las luminarias, las cámaras de seguridad, etc.
- **Regulación:** consiste en formar la copa, equilibrar, reformar la estructura de acuerdo con el entorno urbanístico, y fundamentalmente eliminar ramas secas, dañadas o enfermas.

Todas las intervenciones fueron realizadas en cumplimiento con la Ley N° 3.263 de “Arbolado Público Urbano” y las normativas establecidas en el Plan Maestro de Arbolado Público Lineal del Gobierno de la Ciudad de Buenos Aires.

PRESTACIONES

- | | |
|---------------------------------------------------------------|-----------------------------------------------------------|
| • EXTR: EXTRACCIÓN DE EJEMPLARES SECOS – NO APTOS – C/RIESGO | • E: ESTRUCTURA – PODA DE FORMACIÓN EN EJEMPLARES JÓVENES |
| • L: LIMPIEZA DE RAMAS SECAS – DESCORTEZADAS – ETC. | • A: ACLAREO – PODA PARA REDUCIR LA DENSIDAD O PESO |
| • EI: INTERFERENCIAS SOBRE PROPIEDAD – LUMINARIAS – SEMÁFOROS | • RF: REFALDADO – PODA DE RAMAS INFERIORES |
| • BC: BALANCEO DE COPA – PODA PARA LOGRAR SU EQUILIBRIO | • RT: RESTAURACIÓN – PODA SELECTIVA PARA RECUPERACIÓN |
| • RD: REDUCCIÓN DE COPA – PODA PARA REDUCIR RIESGOS | |

Firma:

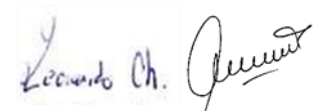

Planilla de Poda por Corredores

Inspectores: M. Florencia Valacco

D.N.I.: 24867076

N°	Calle	Chapa	Ref.	Especie (Nombre científico)	D. A. P. (cm)	Altura (m)	Intervención – Tipo de poda	Observaciones
1	Av. Alvear	1301		<i>Platanus x acerifolia</i>	40	16	L, Bc, Ei	
2	Av. Alvear	1315	LA 1	<i>Platanus x acerifolia</i>	40	14	Bc	
3	Av. Alvear	1329		<i>Platanus x acerifolia</i>	40	12	Bc	
4	Av. Alvear	1331		<i>Platanus x acerifolia</i>	50	16	L, Bc	
5	Av. Alvear	1345		<i>Fraxinus pennsylvanica</i>	25	7	Bc	Para extracción
6	Av. Alvear	1345	LA 1	<i>Platanus x acerifolia</i>	50	16	Bc, Ei	
7	Av. Alvear	1365	LD 1	<i>Platanus x acerifolia</i>	25	8	L, Ei	
8	Av. Alvear	1365		<i>Platanus x acerifolia</i>	50	10	L, Ei	
9	Av. Alvear	1367		<i>Platanus x acerifolia</i>	50	16	L, Bc, Ei	
10	Av. Alvear	1399		<i>Tilia x moltkei</i>	35	14	Rf, Ei	
11	Av. Alvear	1399	LD 1	<i>Platanus x acerifolia</i>	50	16	L, Ei	
12								
13								
14								
15								
16								
17								
18								
19								
20								
21								
22								
23								
24								
25								

PRESTACIONES

- EXTR: EXTRACCIÓN DE EJEMPLARES SECOS – NO APTOS – C/RIESGO
- L: LIMPIEZA DE RAMAS SECAS – DESCORTEZADAS – ETC.
- EI: INTERFERENCIAS SOBRE PROPIEDAD – LUMINARIAS – SEMÁFOROS
- BC: BALANCEO DE COPA – PODA PARA LOGRAR SU EQUILIBRIO
- RD: REDUCCIÓN DE COPA – PODA PARA REDUCIR RIESGOS
- E: ESTRUCTURA – PODA DE FORMACIÓN EN EJEMPLARES JÓVENES
- A: ACLAREO – PODA PARA REDUCIR LA DENSIDAD O PESO
- RF: REFALDADO – PODA DE RAMAS INFERIORES
- RT: RESTAURACIÓN – PODA SELECTIVA PARA RECUPERACIÓN

Firma:



Planilla de Poda por Corredores

Inspectores: M. Florencia Valacco

D.N.I.: 24867076

ANTES



DESPUÉS



PRESTACIONES

- EXTR: EXTRACCIÓN DE EJEMPLARES SECOS – NO APTOS – C/RIESGO
- L: LIMPIEZA DE RAMAS SECAS – DESCORTEZADAS – ETC.
- EI: INTERFERENCIAS SOBRE PROPIEDAD – LUMINARIAS – SEMÁFOROS
- BC: BALANCEO DE COPA – PODA PARA LOGRAR SU EQUILIBRIO
- RD: REDUCCIÓN DE COPA – PODA PARA REDUCIR RIESGOS
- E: ESTRUCTURA – PODA DE FORMACIÓN EN EJEMPLARES JÓVENES
- A: ACLAREO – PODA PARA REDUCIR LA DENSIDAD O PESO
- RF: REFALDADO – PODA DE RAMAS INFERIORES
- RT: RESTAURACIÓN – PODA SELECTIVA PARA RECUPERACIÓN

Firma:

Planilla de Poda por Corredores

Inspectores: M. Florencia Valacco

D.N.I.: 24867076

La poda de corredores se lleva a cabo por los siguientes motivos:

- **Seguridad:** para evitar la posible fractura y caída de ramas de gran porte.
- **Situación:** para evitar conflictos con la edificación, el tránsito, las señales, las luminarias, las cámaras de seguridad, etc.
- **Regulación:** consiste en formar la copa, equilibrar, reformar la estructura de acuerdo con el entorno urbanístico, y fundamentalmente eliminar ramas secas, dañadas o enfermas.

Todas las intervenciones fueron realizadas en cumplimiento con la Ley N° 3.263 de “Arbolado Público Urbano” y las normativas establecidas en el Plan Maestro de Arbolado Público Lineal del Gobierno de la Ciudad de Buenos Aires.

PRESTACIONES

- EXTR: EXTRACCIÓN DE EJEMPLARES SECOS – NO APTOS – C/RIESGO
- L: LIMPIEZA DE RAMAS SECAS – DESCORTEZADAS – ETC.
- EI: INTERFERENCIAS SOBRE PROPIEDAD – LUMINARIAS – SEMÁFOROS
- BC: BALANCEO DE COPA – PODA PARA LOGRAR SU EQUILIBRIO
- RD: REDUCCIÓN DE COPA – PODA PARA REDUCIR RIESGOS
- E: ESTRUCTURA – PODA DE FORMACIÓN EN EJEMPLARES JÓVENES
- A: ACLAREO – PODA PARA REDUCIR LA DENSIDAD O PESO
- RF: REFALDADO – PODA DE RAMAS INFERIORES
- RT: RESTAURACIÓN – PODA SELECTIVA PARA RECUPERACIÓN

Firma:

