



G O B I E R N O D E L A C I U D A D D E B U E N O S A I R E S
2024 - Año del 30º Aniversario de la Autonomía de la Ciudad de Buenos Aires

Resolución Presidencia Junta Comuna

Número: RS-2024-4/052490-GCABA-COMUNA7

Buenos Aires, Viernes 13 de Diciembre de 2024

Referencia: Extracciones (Dic)

VISTO: La Constitución de la Ciudad Autónoma de Buenos Aires, las Leyes Nº 3263 y Nº 1777 El Decreto Nº 166/GCABA/2013 y Decreto 55/GCABA/2014, el expediente EX 2024-17985891-GCABA-COMUNA7 y,

CONSIDERANDO:

Que, conforme surge del artículo 10 Inc. a) de la ley 1777, concordante con lo establecido por el art. 128 de la citada Constitución de la Ciudad de Buenos Aires, Las Comunas tienen competencias exclusivas en materia de planificación, ejecución y control de los trabajos de mantenimiento urbano de las vías secundarias y otras de menor jerarquía, según normativa vigente;

Que, con fecha 7 de mayo de 2013, se sancionó el decreto Nº166/GCABA/2013, por medio del cual se transfirió a las comunas de la CABA, las misiones, funciones y responsabilidades primarias establecidas en la Ley Nº 3263, a excepción de las previstas en el artículo 1º de dicho decreto, todo ello de conformidad con las competencias otorgadas por la constitución de la CABA y por la ley Nº1777;

Que, la ley 3263 de arbolado público urbano, prevé en su artículo 15, que la autoridad de aplicación podrá efectuar tareas de tala o extracción en diferentes supuestos;

Que, conforme surge de la delegación efectuada por el Decreto Nº 166/GCABA/2013, corresponde a las comunas la aplicación del artículo 15 de la Ley 3263, a excepción de los casos previstos en los incisos d), e) y g) del mismo;

Que, de ello se desprende que la Comuna podrá disponer la extracción de árboles en aquellos casos en que el árbol esté seco o, por su estado sanitario, fisiológico o por sus condiciones físicas no sea posible su recuperación o, para garantizar la seguridad de las personas o bienes, o cuando se encuentre fuera de la línea de plantación respecto al resto de los árboles de la vereda, constituyendo un obstáculo;

Que, surge de los informes de inspección, oportunamente realizados, obrantes en este expediente en el orden 54, según IF-2024-47036732-GCABA-COMUNA7, que todos los ejemplares inspeccionados, requieren de una extracción urgente, dándole a la misma, prioridad ALTA;

Que, recurriendo a la Ley de Arbolado Urbano Nº 3263 incisos a), b) y c), resulta conveniente su extracción con urgencia, quedando exceptuados de la colocación de un cartel junto a cada ejemplar por el plazo de 10 días, tal como expresa el último párrafo del artículo 15 de la citada Ley;

Que, la Ley N° 3263 establece, en sus artículos 5° a 7° los recaudos a seguir en caso de plantación y/o reposición de arbolado público urbano;

Que, atento a las normativas mencionadas, la Comuna 7 comenzó a ejecutar las políticas de arbolado público, cuya tarea se encomendó a la empresa tercerizada MIICA SA (CUIT Nro 30-60812520-1), según lo establecido en los Pliegos de Licitación Pública N° 230-1151-LPU23, RS-2023-36359994-GCABA-SECACGC;

Que, de acuerdo a lo que surge de los informes de inspección citados, corresponde efectuar la extracción de los ejemplares cuyas inspecciones obran en el orden 53 del presente expediente, en un todo de acuerdo a la normativa vigente;

Por ello, y en uso de las facultades conferidas por la Ley N° 1777 y el Decreto N° 166/13,

LA PRESIDENTE DE LA JUNTA COMUNAL 7

RESUELVE:

Artículo 1°.- Autorízase a la realización de las extracciones de los ejemplares inspeccionados según Anexo I IF-2024-47036732-GCABA-COMUNA7 obrante en orden 53 del expediente citado en el visto, ubicados en las siguientes direcciones:

- Vernet 220
- Rivera Indarte 249
- Achaval 527 LD
- Ortiz, Carlos 716
- Terrada 822
- * Terrada 855/857
- * Bufano 954 LA
- * Del Buen Orden 1105
- * Culpina 1101/1111
- * Culpina 1130
- * Perón, Eva 1353 Fte
- * Asamblea 1406 LD
- * Primera Junta 1862
- * Saraza 1932 LD 1
- * Neuquén 2124
- * Páez 2385

- * Vallese, Felipe 2666
- * Vallese, Felipe 2671
- * Vallese, Felipe 3152 LA
- * Alvarez, Crisóstomo 2781/2785
- * Rivadavia 7168
- * Rivadavia 7168 LD
- * Morón 2538
- * Morón 2538 (3 ejemplares en patio interno)

Artículo 2º.- Encomiéndase a la empresa MIICA S.A. CUIT 30-60812520-1, la realización de tareas de extracción de los ejemplares individualizados en el artículo anterior.

Artículo 3º.- Regístrese, cumplido archívese.

Digitally signed by LARA NAHIR SURT
Date: 2024.12.13 14:14:10 ART
Location: Ciudad Autónoma de Buenos Aires
LARA NAHIR SURT
Presidente Junta Comunal
JUNTA COMUNAL 7
AREA JEFE DE GOBIERNO



GOBIERNO DE LA CIUDAD DE BUENOS AIRES
PLANILLA DE INSPECCION DE ARBOLES
INSPECCION N°

AVISO:

S00862864/24

ARME

FECHA DE RELEVAMIENTO:

29/11/2024

UBICACIÓN DEL ARBOL

CALLE

VERNET

N°

220

ESPECIE BOTANICA

FRESNO

ARBOL SECO

ARBOL SEMISECO

PARAMETROS MECANICOS Y SANITARIOS DEL ARBOL

ALTURA APROX (m)

10

INCLINACION:

SI

NO

Mayor a 45°

Menor a 45°

DAP (cm)

35

ORIENTACION DE LA INCLINACION

Hacia la calle

Hacia la propiedad

Hacia el largo de la vereda

| | | | | | | |
|--------------------|----------------------------------|-----------|-------|---|----|---------|
| COPA DESBALANCEADA | X | DESCOPADO | | DESCOPADO Y BROTADO | | |
| | DESCORTEZAMIENTO | | | FRUCTIFICACIONES FUNGICAS | | |
| | | | | CODOMINANCIAS | | |
| | | | | CHORREADOS | | |
| FUSTE | | Cavidades | | | | |
| | | basal | media | | | |
| | pequeñas | | | | | |
| | grandes | | | | | |
| RAIZ | Expuesta | | | Provoca fisuras en el frente de la propiedad: | SI | NO |
| | Levanta vereda: m2 | | | | | |
| RAMAS | Quebradas/ Fisuradas | | | Codominancias | | |
| | Secas/ Secas en las puntas | | | Con mal ángulo de inserción | | |
| | Con cavidades/ Tumores o Cancros | | | Tocones | | |
| | Bajas | | | Que invaden espacio aéreo | | |
| HOJAS | Excesivas/ Cruzadas | | | | | |
| | De coloración anormal | | | Síntomas de enfermedades | | |
| | Con manchas foliares | | | Defoliación total | | parcial |
| | Con signos de insectos | | | | | |

Recomendaciones del inspector:
A: Objetivos de poda: Reducción Riesgo ☐ Eliminar interferencias ☐ Reducir sombra ☐ resistencia al viento ☐ mejorar la estética ☐
B: Tipos de poda: Formación ☐ Limpieza ☐ Aclareo ☐ Refaldado ☐ Reducción de copa ☐ Terciado ☐ Balanceo ☐
C: Extracción ☒ D: Tratamiento sanitario ☐ E: Trasplante ☐ F: Corte de raíces ☐ SUPERFICIAL ☐ PROFUNDA ☐

Observaciones:

Al momento de la inspeccion se observa un ejemplar adulto, de vigor normal. Fuste recto, con una gran cavidad basal generada por fractura cubica de la madera por podredumbre morena causada hongos xilofagos. Se estima descomposicion del 50% de la circunferencia del cuello del tronco. Fuste con múltiples cortes de poda no compartimentalizados. Copa desbalanceada. Considerando que el avance de la pudricion de la base del fuste resulta un proceso irreversible y continuo, y que este defecto puede resultar en un eventual colapso del arbol se sugiere su extraccion (Ley 3263 art b y d) Prioridad media. Colocar cartel informativo 10 dias previo.

Datos del Inspector/Verificador
LUCAS PEREZ
Nombre y Apellido

Firmado digitalmente por Lucas Alberto Perez
Firma

31026617
FM ó DNI



Vernet 220

Fecha: 13 / 11 / 2024

Aviso: Oficio -

ARME:

Planilla de Inspección de Árboles

INFORMACIÓN DEL ÁRBOL

Especie botánica: PLATANO -

Calle: RIVENS INDA RE

Nº/Ref.: 249

Árbol seco: ☒ Árbol semiseco: ☐

PARÁMETROS MECÁNICOS Y SANITARIOS DEL ÁRBOL

Altura (m): D.A.P. (cm): Inclínación: SI / NO Mayor a 40°: ☐ Menor a 40°: ☐

Orientación de la inclinación: Hacia la calle: ☐ Hacia la propiedad: ☐ Hacia el largo de la vereda: ☐

Copa: Desbalanceada: ☐ Descopado: ☐ Descopado y brotado: ☐

FUSTE

Cavidades:

| Tamaño / Parte | Basal | Media | Alta |
|----------------|-------|-------|------|
| Pequeñas | | | |
| Grandes | | | |

Descortezamiento: ☐

Fructificaciones fúngicas: ☐

Codominancias: ☐

Cavidad longitudinal en el fuste (m): Espesor de la pared remanente (cm):

Chorreados: ☐

RAÍCES

Expuestas: ☐

Levanta vereda (m²):

Fisuras en el frente de la propiedad: SI / NO

RAMAS

Quebradas / Fisuradas: ☐

Excesivas / Cruzadas: ☐

Bajas: ☐

Secas / Secas en los ápices: ☐

Invasión de espacio aéreo: ☐

Tocones: ☐

Con cavidades, tumores o canchros: ☐

Con mal ángulo de inserción: ☐

Codominantes: ☐

HOJAS

Defoliación: PARCIAL / TOTAL

Coloración anormal: ☐

Con manchas foliares: ☐

Síntomas de enfermedades: ☐

Signos de insectos: ☐

RECOMENDACIONES DEL INSPECTOR

A: OBJETIVOS DE LA PODA

Reducción de riesgo: ☐

Eliminar interferencias: ☐

Adecuación al sitio: ☐

Regulación de estructura: ☐

B: TIPOS DE PODA

Formación: ☐

Limpieza: ☐

Aclareo: ☐

Refaldado: ☐

Terciado: ☐

C: CORTE DE RAÍCES

Superficial: ☐

Profundo: ☐

D: TRATAMIENTO FITOSANITARIO ☐

E: TRASPLANTE ☐

F: EXTRACCIÓN ☒

OBSERVACIONES

EJEMPLO MUERTO EN RIE COS RIESGO

DE CADA CORRECTOR DE EXAMEN Y REGISTRO

NOBUO EJEMPLO

INSPECTOR DE ARBOLADO

MILERA

Nombre y apellido

37607054

D.N.I.

D.N.I.

Firma

Firma



Rivera Indarte 249

Planilla de Inspección de Árboles

Fecha: 13 / 11 / 2024
Aviso: Oficio
ARME:

INFORMACIÓN DEL ÁRBOL

Especie botánica: Cereus
Calle: ACHAVAC N°/Ref.: 527 Árbol seco: ☒ Árbol semiseco: ☐

PARÁMETROS MECÁNICOS Y SANITARIOS DEL ÁRBOL

Altura (m): D.A.P. (cm): Inclinación: SI / NO Mayor a 40°: ☐ Menor a 40°: ☐
Orientación de la inclinación: Hacia la calle: ☐ Hacia la propiedad: ☐ Hacia el largo de la vereda: ☐
Copa: Desbalanceada: ☐ Descopado: ☐ Descopado y brotado: ☐

FUSTE

Cavidades:

| Tamaño / Parte | Basal | Media | Alta |
|----------------|-------|-------|------|
| Pequeñas | | | |
| Grandes | | | |

Descortezamiento: ☐
Fructificaciones fúngicas: ☐
Codominancias: ☐
Chorreados: ☐

Cavidad longitudinal en el fuste (m): Espesor de la pared remanente (cm):

RAÍCES

Expuestas: ☐ Levanta vereda (m²): Fisuras en el frente de la propiedad: SI / NO

RAMAS

Quebradas / Fisuradas: ☐ Excesivas / Cruzadas: ☐ Bajas: ☐
Secas / Secas en los ápices: ☐ Invación de espacio aéreo: ☐ Tocones: ☐
Con cavidades, tumores o cánceros: ☐ Con mal ángulo de inserción: ☐ Codominantes: ☐

HOJAS

Defoliación: PARCIAL / TOTAL Coloración anormal: ☐ Con manchas foliares: ☐
Síntomas de enfermedades: ☐ Signos de insectos: ☐

RECOMENDACIONES DEL INSPECTOR

A: OBJETIVOS DE LA PODA

Reducción de riesgo: ☐ Eliminar interferencias: ☐ Adecuación al sitio: ☐ Regulación de estructura: ☐

B: TIPOS DE PODA

Formación: ☐ Limpieza: ☐ Aclareo: ☐ Refaldado: ☐ Terciado: ☐

C: CORTE DE RAÍCES

Superficial: ☐ Profundo: ☐

D: TRATAMIENTO FITOSANITARIO

☐

E: TRASPLANTE

☐

F: EXTRACCIÓN

☒

OBSERVACIONES

EL ÁRBOL SECA MUERTO EN FUS Y LAS HOJAS MUERTAS
HAY EXTRACCIÓN Y PLANTAR NUEVO EJEMPLAR

INSPECTOR DE ARBOLADO

R. Miller

Nombre y apellido

37601051



D.N.I.

[Firma]

Firma



Achaval 527 LD

|  GOBIERNO DE LA CIUDAD DE BUENOS AIRES PLANILLA DE INSPECCION DE ARBOLES | | INSPECCION N° | |
|---|--|---|--|
| AVISO: | S00819285/24 | | FECHA DE RELEVAMIENTO: 14/11/2024 |
| ARME | | | |
| UBICACIÓN DEL ARBOL | | | |
| CALLE | Carlos Ortiz | | N° 716 |
| ESPECIE BOTANICA | Photinia | | |
| ARBOL SECO | X | ARBOL SEMISECO | |
| PARAMETROS MECANICOS Y SANITARIOS DEL ARBOL | | | |
| ALTURA APROX (m) | 3 | INCLINACION: SI <input type="checkbox"/> NO <input checked="" type="checkbox"/> | Mayor a 45° <input type="checkbox"/> Menor a 45° <input type="checkbox"/> |
| DAP (cm) | 23 | ORIENTACION DE LA INCLINACION | Hacia la calle <input type="checkbox"/> Hacia la propiedad <input type="checkbox"/> Hacia el largo de la vereda <input type="checkbox"/> |
| COPA DESBALANCEADA | | DESCOPADO | DESCOPADO Y BROTADO <input type="checkbox"/> |
| FUSTE | DESCORTEZAMIENTO | | FRUCTIFICACIONES FUNGICAS <input type="checkbox"/> |
| | Cavidades | | CODOMINANCIAS <input type="checkbox"/> |
| | basal | media | CHORREADOS <input type="checkbox"/> |
| | pequeñas <input type="checkbox"/> | grandes <input type="checkbox"/> | Cavidad longitudinal en el fuste (m) <input type="checkbox"/> Espesor de pared remanente (cm) <input type="checkbox"/> |
| RAIZ | Expuesta <input type="checkbox"/> Levanta vereda: m2 <input type="checkbox"/> | Provoca fisuras en el frente de la propiedad: SI <input type="checkbox"/> NO <input type="checkbox"/> | |
| RAMAS | Quebradas/ Fisuradas | <input type="checkbox"/> | Codominancias <input type="checkbox"/> |
| | Secas/ Secas en las puntas | <input checked="" type="checkbox"/> | Con mal ángulo de inserción <input type="checkbox"/> |
| | Con cavidades/ Tumores o Cancros | <input type="checkbox"/> | Tocones <input type="checkbox"/> |
| | Bajas <input type="checkbox"/> Excesivas/ Cruzadas <input type="checkbox"/> | <input type="checkbox"/> | Que invaden espacio aéreo <input type="checkbox"/> |
| HOJAS | De coloración anormal | Síntomas de enfermedades <input type="checkbox"/> | |
| | Con manchas foliares | Defoliación total <input type="checkbox"/> | parcial <input checked="" type="checkbox"/> |
| | Con signos de insectos | | |
| Recomendaciones del inspector: | | | |
| A: Objetivos de poda: Reducción Riesgo <input type="checkbox"/> Eliminar interferencias <input type="checkbox"/> Reducir sombra <input type="checkbox"/> resistencia al viento <input type="checkbox"/> mejorar la estetica <input type="checkbox"/> | | | |
| B: Tipos de poda: Formación <input type="checkbox"/> Limpieza <input type="checkbox"/> Aclareo <input type="checkbox"/> Refaldado <input type="checkbox"/> Reducción de copa <input type="checkbox"/> Terciado <input type="checkbox"/> Balanceo <input type="checkbox"/> | | | |
| C: Extracción <input checked="" type="checkbox"/> D: Tratamiento sanitario <input type="checkbox"/> E: Trasplante <input type="checkbox"/> F: Corte de raíces <input type="checkbox"/> SUPERFICIAL <input type="checkbox"/> PROFUNDA <input type="checkbox"/> | | | |
| Observaciones: | | | |
| El ejemplar se encuentra con el follaje seco, crujiente. La misma particularidad se observa | | | |
| en la brotación incipiente de sus ramas. Se estima afección a nivel radicular. | | | |
| Se solicita su extracción, prioridad baja. | | | |
| Vereda en buen estado | | | |
| | | | |
| Datos del Inspector/Verificador | | | |
| Nicolás Altimari | |  | 27215272 |
| Nombre y Apellido | | Firma | FM ó DNI |



Planilla de Inspección de Árboles

Fecha de relevamiento 23/10/24

Aviso: Oficio

Arme

UBICACIÓN DEL ÁRBOL Especie botánica Acer buergerianum
Calle TERRADA N° 822 ☒ Árbol Seco ☐ Árbol Semi Seco

PARÁMETROS MECÁNICOS Y SANITARIOS DEL ÁRBOL

Altura aprox. (m) 7 DAP (cm) 30 Inclinación: SI / NO ☐ Mayor a 40° ☐ Menor a 40°
Orientación de la inclinación ☐ Hacia la calle ☐ Hacia la propiedad ☐ Hacia el largo de la vereda
☐ Descopado ☐ Descopado y brotado ☐ Copa desbalanceada

FUSTE Descortezamiento: Cavidades ☐ Fructificaciones fúngicas ☐ Codominacias ☐ Chorreados
basal media alto
Pequeñas ☐ ☐ ☐ Cavidad longitudinal en el fuste (m)
Grandes ☐ ☐ ☐ Espesor de pared remanente (cm)

RAIZ ☐ Expuesta ☐ Levanta vereda m2 Provoca fisuras en el frente de la propiedad: ☐ SI ☐ NO

RAMAS ☒ Tocones ☐ Excesivas / Cruzadas ☐ Con mal ángulo de inserción
☐ Quebradas / Fisuradas ☒ Secas / Secas en las puntas ☐ Bajas
☒ Codominancias ☐ Con cavidades / Tumores / Cancros ☐ Que invaden espacio aéreo

HOJAS ☐ De coloración anormal ☐ Defoliación Total ☐ Con signos de insectos ☐ Con manchas foliares
☐ Defoliación Parcial Síntomas de enfermedades:

RECOMENDACIONES DEL INSPECTOR

A: OBJETIVOS DE LA PODA B: TIPOS DE PODA F: CORTE DE RAÍCES
☒ Reducción Riesgo ☐ Formación ☒ Balanceo ☐ Extracción
☐ Eliminar interferencias ☐ Limpieza ☐ C: EXTRACCIÓN ☐ Superficial
☐ Adecuación al sitio ☐ Aclareo ☐ E: TRASPLANTE ☐ Profunda
☐ Regulación de estructura ☐ Refaldado ☐ D: TRATAMIENTO SANITARIO
☐ Terciado

OBSERVACIONES

Ejemplar completamente seco. Fuste descortezado, con perforaciones en su madera por insectos.
La vereda se encuentra en mal estado por causas ajenas al arbolado.
Se solicita la extracción del ejemplar, dejando la plantera en condiciones para la plantación de un nuevo ejemplar vital.
Se sugiere la reparación de la vereda previa a la plantación. - 22 m2 aprox.; - Plantera: 1,2 m x 1,2m

Prioridad: Alta

INSPECTOR/VERIFICADOR

Daniela Insaurrealde



33.824.337

Nombre y Apellido

Firma

DNI



Fecha: 8 / 11 / 2024

Aviso: 812169124

ARME:

Planilla de Inspección de Árboles

INFORMACIÓN DEL ÁRBOL

Especie botánica: Fresno americano

Calle: TERRA DA

Nº/Ref.: 857 (Nº 855)

Árbol seco ☒

Árbol semiseco: ☐

PARÁMETROS MECÁNICOS Y SANITARIOS DEL ÁRBOL

Altura (m): 8

D.A.P. (cm): 30

Inclinación: SI / NO

Mayor a 40°: ☐ Menor a 40°: ☐

Orientación de la inclinación:

Hacia la calle: ☐

Hacia la propiedad: ☐

Hacia el largo de la vereda: ☐

Copa:

Desbalanceada: ☐

Descopado: ☐

Descopado y brotado: ☐

FUSTE

Cavidades:

| Tamaño / Parte | Basal | Media | Alta |
|----------------|-------|-------------------------------------|-------------------------------------|
| Pequeñas | | | |
| Grandes | | <input checked="" type="checkbox"/> | <input checked="" type="checkbox"/> |

Descortezamiento: ☒

Fructificaciones fúngicas: ☐

Codominancias: ☒

Cavidad longitudinal en el fuste (m):

Espesor de la pared remanente (cm):

Chorreados: ☐

RAÍCES

Expuestas: ☐

Levanta vereda (m²):

Fisuras en el frente de la propiedad: SI / NO

RAMAS

Quebradas / Fisuradas: ☒

Excesivas / Cruzadas: ☐

Bajas: ☐

Secas / Secas en los ápices: ☒

Invasión de espacio aéreo: ☐

Tocones: ☐

Con cavidades, tumores o cáncers: ☐

Con mal ángulo de inserción: ☐

Codominantes: ☐

HOJAS

Defoliación: PARCIAL TOTAL

Coloración anormal: ☐

Con manchas foliares: ☐

Síntomas de enfermedades: ☒

Signos de insectos: ☒

RECOMENDACIONES DEL INSPECTOR

A: OBJETIVOS DE LA PODA

Reducción de riesgo: ☐

Eliminar interferencias: ☐

Adecuación al sitio: ☐

Regulación de estructura: ☐

B: TIPOS DE PODA

Formación: ☐

Limpieza: ☐

Aclareo: ☐

Refaldado: ☐

Terciado: ☐

C: CORTE DE RAÍCES

Superficial: ☐

Profundo: ☐

D: TRATAMIENTO FITOSANITARIO

☐

E: TRASPLANTE

☐

F: EXTRACCIÓN

☒

OBSERVACIONES

EJEMPLAR DE FRESCO CON DESCORTEZAMIENTO DE FUSTE, CON PRESENCIA DE BICHO MALO PRODUciendo TULELES EN EL MISMO. CODOMINANCIA DE BARRAS PRINCIPALES SECA DEPICTAS CON ALTO RIESGO DE DESQUEMAYAR Y CAER. MUJER DE COPA SECA EN ALTA CON RESPOSOS EXTERNA EL MISMO Y REEMPLAZAN POR OTRO EJEMPLAR ARREGLANDO SUS REDA. CUMPLANDO CANTERO ELUCIDO.

INSPECTOR DE ARBOLADO

30 m² DE VEREDA PARA AL PASO PEATONAL.

Milla Nigón

Nombre y apellido

3760001

D.N.I.

[Firma]

Firma



Terrada 855 (857)

Planilla de Inspección de Árboles

Fecha de relevamiento 25-9-24

Aviso Oficio

Arme

UBICACIÓN DEL ÁRBOL Especie botánica Lagerstroemia indica

Calle Bufano N° 954 La ☒ Árbol Seco ☐ Árbol Semí Seco

PARÁMETROS MECÁNICOS Y SANITARIOS DEL ÁRBOL

Altura aprox. (m) 5 DAP (cm) 14 Inclínación: SI / ☒ NO ☐ Mayor a 40° ☐ Menor a 40°

Orientación de la inclinación ☐ Hacia la calle ☐ Hacia la propiedad ☐ Hacia el largo de la vereda
☐ Descopado ☐ Descopado y brotado ☐ Copa desbalanceada

FUSTE Descortezamiento: Cavidades ☐ Fructificaciones fúngicas ☒ Codominancias ☐ Chorreados

| | basal | media | alto |
|----------|-------|-------|------|
| Pequeñas | | | |
| Grandes | | | |

Cavidad longitudinal en el fuste (m)

Espesor de pared remanente (cm)

RAIZ ☐ Expuesta ☐ Levanta vereda m2 Provoca fisuras en el frente de la propiedad: ☐ SI ☒ NO

RAMAS ☐ Tocones ☐ Excesivas / Cruzadas ☐ Con mal ángulo de inserción

☐ Quebradas / Fisuradas ☒ Secas / Secas en las puntas ☐ Bajas

☐ Codominancias ☐ Con cavidades / Tumores / Cancros ☐ Que invaden espacio aéreo

HOJAS ☐ De coloración anormal ☐ Defoliación Total ☐ Con signos de insectos ☐ Con manchas foliares

☐ Defoliación Parcial Síntomas de enfermedades

RECOMENDACIONES DEL INSPECTOR

A: OBJETIVOS DE LA PODA

- ☒ Reducción Riesgo
☐ Eliminar interferencias
☐ Adecuación al sitio
☐ Regulación de estructura

B: TIPOS DE PODA

- ☐ Formación
☐ Limpieza
☐ Aclareo
☐ Refaldado
☐ Terciado

☐ Balanceo

☒ C: EXTRACCIÓN

☐ E: TRASPLANTE

☐ D: TRATAMIENTO SANITARIO

F: CORTE DE RAÍCES

- ☐ Superficial
☐ Profunda

OBSERVACIONES

ÁRBOL COMPLETAMENTE SECO.

FUSTE AGRIETADO.

SE SOLICITA SU EXTRACCIÓN Y CERRAR PLANTERA, DEBIDO A QUE DEBAJO SE OBSERVA CAÑO PLUVIAL Y SE UBICA MUY PRÓXIMO A UN POSTE.

SE PODRÍA TRASLADAR LA PLANTERA A BUFANO 956 (VER INFORME).

P. ALTA

D. INSAURRALDE

INSPECTOR/VERIFICADOR



Bufano 954 LA



Del buen orden 1105

Fecha: 6/11/24

Aviso: 500303060/24

ARME: _____

Planilla de Inspección de Árboles

INFORMACIÓN DEL ÁRBOL

Especie botánica: XX

Calle: Culpina

(1101)

Nº/Ref.: 1111

Árbol seco: ☒

Árbol semiseco: ☐

PARÁMETROS MECÁNICOS Y SANITARIOS DEL ÁRBOL

Altura (m): 3,5

D.A.P. (cm): 16

Inclinación: SI ☒ NO ☐

Mayor a 40°: ☐ Menor a 40°: ☐

Orientación de la inclinación:

Hacia la calle: ☐

Hacia la propiedad: ☐

Hacia el largo de la vereda: ☐

Copa:

Desbalanceada: ☐

Descopado: ☐

Descopado y brotado: ☐

FUSTE

Cavidades:

| Tamaño / Parte | Basal | Media | Alta |
|----------------|-------|-------|------|
| Pequeñas | | | |
| Grandes | | | |

Descortezamiento: ☐

Fructificaciones fúngicas: ☐

Codominancias: ☐

Chorreados: ☐

Cavidad longitudinal en el fuste (m): _____

Espesor de la pared remanente (cm): _____

RAÍCES

Expuestas: ☐

Levanta vereda (m²): _____

Fisuras en el frente de la propiedad: SI / NO

RAMAS

Quebradas / Fisuradas: ☐

Excesivas / Cruzadas: ☐

Bajas: ☐

Secas / Secas en los ápices: ☐

Invasión de espacio aéreo: ☐

Tocones: ☐

Con cavidades, tumores o cáncros: ☐

Con mal ángulo de inserción: ☐

Codominantes: ☐

HOJAS

Defoliación: PARCIAL ☒ TOTAL ☐

Coloración anormal: ☐

Con manchas foliares: ☐

Síntomas de enfermedades: ☐

Signos de insectos: ☐

RECOMENDACIONES DEL INSPECTOR

A: OBJETIVOS DE LA PODA

Reducción de riesgo: ☐

Eliminar interferencias: ☐

Adecuación al sitio: ☐

Regulación de estructura: ☐

B: TIPOS DE PODA

Formación: ☐

Limpeza: ☐

Aclareo: ☐

Refaldado: ☐

Terciado: ☐

C: CORTE DE RAÍCES

Superficial: ☐

Profundo: ☐

D: TRATAMIENTO FITOSANITARIO

☐

E: TRASPLANTE

☐

F: EXTRACCIÓN

☒

OBSERVACIONES

Ejemplar completamente seco, sin signos de brotación y descortezamiento del fuste.

Se solicita su extracción a fin de evitar daño a personas y/o bienes.

Dado que la plantera se encuentra dentro del polígono de seguridad se recomienda cerrar plantera.

- NO realizar sustitución del árbol.

INSPECTOR DE ARBOLADO

Nicola Amadori

Nombre y apellido

33.256.635

D.N.I.

[Firma]

Firma



|  G.C.B.A. | | GOBIERNO DE LA CIUDAD DE BUENOS AIRES PLANILLA DE INSPECCION DE ARBOLES | |
|---|----------------------------------|---|---------------------------------|
| AVISO: S00817529/24 | | INSPECCION N° _____ | |
| ARME _____ | | FECHA DE RELEVAMIENTO: 12/11/2024 | |
| UBICACION DEL ARBOL | | | |
| CALLE Culpina | | N° 1130 | |
| ESPECIE BOTANICA Robinia | | | |
| ARBOL SECO <input checked="" type="checkbox"/> | | ARBOL SEMISECO <input type="checkbox"/> | |
| PARAMETROS MECANICOS Y SANITARIOS DEL ARBOL | | | |
| ALTURA APROX (m) 10 | | INCLINACION: SI <input type="checkbox"/> NO <input checked="" type="checkbox"/> Mayor a 45° <input type="checkbox"/> Menor a 45° <input type="checkbox"/> | |
| DAP (cm) 38 | | ORIENTACION DE LA INCLINACION | |
| | | Hacia la calle <input type="checkbox"/> | |
| | | Hacia la propiedad <input type="checkbox"/> | |
| | | Hacia el largo de la vereda <input type="checkbox"/> | |
| COPA DESBALANCEADA <input type="checkbox"/> | | DESCOPADO <input type="checkbox"/> | |
| | | DESCOPADO Y BROTADO <input type="checkbox"/> | |
| FUSTE | DESCORTEZAMIENTO | FRUCTIFICACIONES FUNGICAS | |
| | | CODOMINANCIAS | |
| | | CHORREADOS | |
| | | Cavidad longitudinal en el fuste (m) | |
| | basal | media | Espesor de pared remanente (cm) |
| | pequeñas | | |
| | grandes | | |
| RAIZ | Expuesta | Provoca fisuras en el frente de la propiedad: SI <input type="checkbox"/> NO <input type="checkbox"/> | |
| | Levanta vereda: m2 | | |
| RAMAS | Quebradas/ Fisuradas | <input type="checkbox"/> | Codominancias |
| | Secas/ Secas en las puntas | <input checked="" type="checkbox"/> | Con mal ángulo de inserción |
| | Con cavidades/ Tumores o Cancros | <input type="checkbox"/> | Tocones |
| | Bajas | <input type="checkbox"/> | Que invaden espacio aéreo |
| | Excesivas/ Cruzadas | <input type="checkbox"/> | |
| HOJAS | De coloración anormal | Síntomas de enfermedades | |
| | Con manchas foliares | Defoliación total <input checked="" type="checkbox"/> parcial <input type="checkbox"/> | |
| | Con signos de insectos | | |
| Recomendaciones del inspector: | | | |
| A: Objetivos de poda: Reducción Riesgo <input type="checkbox"/> Eliminar interferencias <input type="checkbox"/> Reducir sombra <input type="checkbox"/> resistencia al viento <input type="checkbox"/> mejorar la estética <input type="checkbox"/> | | | |
| B: Tipos de poda: Formación <input type="checkbox"/> Limpieza <input type="checkbox"/> Aclareo <input type="checkbox"/> Refaldado <input type="checkbox"/> Reducción de copa <input type="checkbox"/> Terciado <input type="checkbox"/> Balanceo <input type="checkbox"/> | | | |
| C: Extracción <input checked="" type="checkbox"/> D: Tratamiento sanitario <input type="checkbox"/> E: Trasplante <input type="checkbox"/> F: Corte de raíces <input type="checkbox"/> SUPERFICIAL <input type="checkbox"/> PROFUNDA <input type="checkbox"/> | | | |
| Observaciones: | | | |
| Ejemplar seco/muerto. Presenta ramas secas y defoliación total. | | | |
| El fuste suena a hueco en determinados sectores. No presenta inclinación. | | | |
| Se solicita su extracción, prioridad media. | | | |
| Vereda en buen estado. | | | |
| Datos del Inspector/Verificador | | | |
| Nicolás Altimari | | 27215272 | |
| Nombre y Apellido | | Firma | |
| | | FM ó DNI | |



Fecha: 25 / 11 / 24

Aviso: ~~Oficio~~ OFICIO

ARME:

Planilla de Inspección de Árboles

INFORMACIÓN DEL ÁRBOL

Especie botánica: PANISO

Calle: EVA Perón

Nº/Ref.: 1353 FTE

Árbol seco: ☐ Árbol semiseco: ☐

PARÁMETROS MECÁNICOS Y SANITARIOS DEL ÁRBOL

Altura (m): 14 D.A.P. (cm): 80

Inclinación: SI ☒ NO ☐

Mayor a 40°: ☐ Menor a 40°: ☐

Orientación de la inclinación: Hacia la calle: ☐

Hacia la propiedad: ☐

Hacia el largo de la vereda: ☐

Copa: Desbalanceada: ☐ Descopado: ☐

Descopado y brotado: ☐

FUSTE

Cavidades:

| Tamaño / Parte | Basal | Media | Alta |
|----------------|-------------------------------------|-------------------------------------|-------------------------------------|
| Pequeñas | | <input checked="" type="checkbox"/> | <input checked="" type="checkbox"/> |
| Grandes | <input checked="" type="checkbox"/> | | |

Descortezamiento: ☒

Fructificaciones fúngicas: ☐

Codominancias: ☐

Chorreos: ☐

Cavidad longitudinal en el fuste (m): _____ Espesor de la pared remanente (cm): _____

RAÍCES

Expuestas: ☐

Levanta vereda (m²): _____

Fisuras en el frente de la propiedad: SI ☒ NO ☐

RAMAS

Quebradas / Fisuradas: ☒

Excesivas / Cruzadas: ☐

Bajas: ☐

Secas / Secas en los ápices: ☐

Invasión de espacio aéreo: ☐

Tocones: ☐

Con cavidades, tumores o canchales: ☐

Con mal ángulo de inserción: ☐

Codominantes: ☐

HOJAS

Defoliación: PARCIAL / TOTAL

Coloración anormal: ☐

Con manchas foliares: ☐

Síntomas de enfermedades: ☐

Signos de insectos: ☐

RECOMENDACIONES DEL INSPECTOR

A: OBJETIVOS DE LA PODA

Reducción de riesgo: ☒

Eliminar interferencias: ☐

Adecuación al sitio: ☐

Regulación de estructura: ☐

B: TIPOS DE PODA

Formación: ☐

Limpieza: ☐

Aclareo: ☐

Refaldado: ☐

Terciado: ☐

C: CORTE DE RAÍCES

Superficial: ☐

Profundo: ☐

D: TRATAMIENTO FITOSANITARIO ☐

E: TRASPLANTE ☐

F: EXTRACCIÓN ☒

OBSERVACIONES

Ejemplar que se le pedían los datos de parte
parte, tamaño de vereda, también los
datos del mismo parte a parte 1389 FTE
de mismo parte pedición parte 1389 FTE
esta totalmente nueva actividad de hoyas
suspectos XILOFAGOS
recomiendo la extracción de
no observo ningún vehículo cercano al mismo
en días.

INSPECTOR DE ARBOLADO

Ornelando G

Nombre y apellido

32545074

D.N.I.

[Firma]

Firma



Planilla de Inspección de Árboles

Fecha: 1 / 11 / 2024

Aviso: 80079 2010/24

ARME:

INFORMACIÓN DEL ÁRBOL

Especie botánica: PARISI

Calle: ASIMBLEA

Nº/Ref.: 1406 (REAL 1406)

Árbol seco: ☒ Árbol semiseco: ☐

PARÁMETROS MECÁNICOS Y SANITARIOS DEL ÁRBOL

Altura (m): 9 D.A.P. (cm): 80 Inclinación: SI / NO Mayor a 40°: ☐ Menor a 40°: ☐

Orientación de la inclinación: Hacia la calle: ☐ Hacia la propiedad: ☐ Hacia el largo de la vereda: ☐

Copa: Desbalanceada: ☐ Descopado: ☐ Descopado y brotado: ☐

FUSTE

| Cavidades: | Tamaño / Parte | Basal | Media | Alta |
|------------|----------------|-------|-------|------|
| | Pequeñas | | | |
| | Grandes | | | |

Descortezamiento: ☐

Fructificaciones fúngicas: ☐

Codominancias: ☐

Chorreados: ☐

Cavidad longitudinal en el fuste (m): _____ Espesor de la pared remanente (cm): _____

RAÍCES

Expuestas: ☐ Levanta vereda (m²): _____ Fisuras en el frente de la propiedad: SI / NO

RAMAS

Quebradas / Fisuradas: ☒ Excesivas / Cruzadas: ☐ Bajas: ☐
Secas / Secas en los ápices: ☒ Invasión de espacio aéreo: ☐ Tocones: ☐
Con cavidades, tumores o cánceros: ☐ Con mal ángulo de inserción: ☐ Codominancias: ☐

HOJAS

Defoliación: PARCIAL ☐ TOTAL ☒ Coloración anormal: ☒ Con manchas foliares: ☐
Síntomas de enfermedades: ☒ Signos de insectos: ☒

RECOMENDACIONES DEL INSPECTOR

A: OBJETIVOS DE LA PODA

Reducción de riesgo: ☐ Eliminar interferencias: ☐ Adecuación al sitio: ☐ Regulación de estructura: ☐

B: TIPOS DE PODA

Formación: ☐ Limpieza: ☐ Aclareo: ☐ Refaldado: ☐ Terciado: ☐

C: CORTE DE RAÍCES

Superficial: ☐ Profundo: ☐

D: TRATAMIENTO FITOSANITARIO

☐

E: TRASPLANTE

☐

F: EXTRACCIÓN ☒

OBSERVACIONES

EJEMPLAR MUERTO EN R.B. SECO CON RIESGO DE
RESQUEBRAJOS PARA EXTRACCIÓN Y REEMPLAZO POR OTRO
EJEMPLAR. PRIORIDAD 1.

INSPECTOR DE ARBOLADO

Miller

Nombre y apellido

37602051

D.N.I.

[Firma]

Firma



Asamblea 1406 LD

Fecha: 2 / 12 / 2024

Aviso: 500865310124

ARME:

Planilla de Inspección de Árboles

INFORMACIÓN DEL ÁRBOL

Especie botánica: *Not. Pontifera*

Calle: PRIMERA JUNTA

Nº/Ref.: 1862

Árbol seco: ☒ Árbol semiseco: ☐

PARÁMETROS MECÁNICOS Y SANITARIOS DEL ÁRBOL

Altura (m): 7 D.A.P. (cm): 40 Inclinación: SI / NO Mayor a 40°: ☐ Menor a 40°: ☐

Orientación de la inclinación: Hacia la calle: ☐ Hacia la propiedad: ☐ Hacia el largo de la vereda: ☐

Copa: Desbalanceada: ☐ Descopado: ☒ Descopado y brotado: ☐

FUSTE

| | Tamaño / Parte | Basal | Media | Alta |
|------------|----------------|-------|-------|------|
| Cavidades: | Pequeñas | | | |
| | Grandes | | | |

Descortezamiento: ☒

Fructificaciones fúngicas: ☒

Codominancias: ☐

Chorreados: ☐

Cavidad longitudinal en el fuste (m): Espesor de la pared remanente (cm):

RAÍCES

Expuestas: ☐ Levanta vereda (m²): Fisuras en el frente de la propiedad: SI / NO

RAMAS

Quebradas / Fisuradas: ☐ Excesivas / Cruzadas: ☐ Bajas: ☐
Secas / Secas en los ápices: ☐ Invasión de espacio aéreo: ☐ Tocones: ☐
Con cavidades, tumores o cánceros: ☐ Con mal ángulo de inserción: ☐ Codominantes: ☐

HOJAS

Defoliación: PARCIAL / TOTAL Coloración anormal: ☐ Con manchas foliares: ☐
Síntomas de enfermedades: ☒ Signos de insectos: ☒

RECOMENDACIONES DEL INSPECTOR

A: OBJETIVOS DE LA PODA

Reducción de riesgo: ☐ Eliminar interferencias: ☐ Adecuación al sitio: ☐ Regulación de estructura: ☐

B: TIPOS DE PODA Formación: ☐ Limpieza: ☐ Aclareo: ☐ Refaldado: ☐ Terciado: ☐

C: CORTE DE RAÍCES Superficial: ☐ Profundo: ☐

D: TRATAMIENTO FITOSANITARIO ☐ **E: TRASPLANTE** ☐ **F: EXTRACCIÓN** ☒

OBSERVACIONES

EJEMPLAR MUERTO EN FIB CON RIESGO DE CAÍDA
PARA EXTRACCIÓN Y REEMPLAZO POR OTRO EJEMPLAR

INSPECTOR DE ARBOLADO

Nüller

Nombre y apellido

37607051

D.N.I.

Firma



Primera junta 1862

Fecha: 21.11.2024

Aviso: Oficio

ARME: _____

Planilla de Inspección de Árboles

INFORMACIÓN DEL ÁRBOL

Especie botánica: PLERISC.

Calle: SAKIZA

Nº/Ref.: 1932 LDI

Árbol seco: ☒ Árbol semiseco: ☐

PARÁMETROS MECÁNICOS Y SANITARIOS DEL ÁRBOL

Altura (m): 10

D.A.P. (cm): 35

Inclinación: SI / NO

Mayor a 40°: ☒ Menor a 40°: ☐

Orientación de la inclinación:

Hacia la calle: ☐

Hacia la propiedad: ☒

Hacia el largo de la vereda: ☒

Copa:

Desbalanceada: ☒

Descopado: ☐

Descopado y brotado: ☐

FUSTE

Cavidades:

| Tamaño / Parte | Basal | Media | Alta |
|----------------|-------------------------------------|-------|------|
| Pequeñas | | | |
| Grandes | <input checked="" type="checkbox"/> | | |

Descortezamiento: ☒

Fructificaciones fúngicas: ☐

Codominancias: ☐

Chorreados: ☐

Cavidad longitudinal en el fuste (m): _____

Espesor de la pared remanente (cm): _____

RAÍCES

Expuestas: ☒

Levanta vereda (m²): _____

Fisuras en el frente de la propiedad: SI / NO

RAMAS

Quebradas / Fisuradas: ☒

Excesos / Cruzadas: ☐

Bajas: ☐

Secas / Secas en los ápices: ☒

Invasión de espacio aéreo: ☒

Tocones: ☐

Con cavidades, tumores o cánceros: ☐

Con mal ángulo de inserción: ☐

Codominantes: ☐

HOJAS

Defoliación: PARCIAL / TOTAL

Coloración anormal: ☐

Con manchas foliares: ☐

Síntomas de enfermedades: ☐

Signos de insectos: ☐

RECOMENDACIONES DEL INSPECTOR

A: OBJETIVOS DE LA PODA

Reducción de riesgo: ☐

Eliminar interferencias: ☐

Adecuación al sitio: ☐

Regulación de estructura: ☐

B: TIPOS DE PODA

Formación: ☐

Limpieza: ☐

Aclareo: ☐

Refaldado: ☐

Terciado: ☐

C: CORTE DE RAÍCES

Superficial: ☐

Profundo: ☐

D: TRATAMIENTO FITOSANITARIO

☐

E: TRASPLANTE

☐

F: EXTRACCIÓN

☒

OBSERVACIONES

EDIFICIO MUERTO EN PIE, EN PLANTA RAÍCES
= DESCOMPOSICIÓN DESGARRAS EN SENTIDO OBLICUO A
INCLINACIÓN. FUSTE DESLOPE-3100 POR SECCIONES Y CON
UNA GRAN CAVIDAD BASAL LONGITUDINAL. COPA SECA. CON
ALGUNAS RAMAS HIRIENDO DE SUSPEN LUNTER LA TERRAZA
DE LA GARSA. ANTE EL INMINENTE RIESGO DE
CAÍDA SE SOLICITA SU EXTRACCIÓN DEBIDA A
CON EL FIN DE PROTEGER LA CALIDAD DE LOS RÍOS
Y LAS PERSONAS (LEY 3263 ART 15 INC 4 y 5).

INSPECTOR DE ARBOLADO

LUCAS PEREZ

Nombre y apellido

31026617

D.N.I.

Firma



Saraza 1932 ld 1 Sos



Planilla de Inspección de Árboles

Fecha: 31/10/2024
Aviso: 30791118/24
ARME:

INFORMACIÓN DEL ÁRBOL

Especie botánica: Fresno
Calle: Neuquen
Nº/Ref.: 7124
Árbol seco: ☒ Árbol semiseco: ☐

PARÁMETROS MECÁNICOS Y SANITARIOS DEL ÁRBOL

Altura (m): 2 D.A.P. (cm): 3
Inclinación: SI / NO Mayor a 40°: ☐ Menor a 40°: ☐
Orientación de la inclinación: Hacia la calle: ☐ Hacia la propiedad: ☐ Hacia el largo de la vereda: ☐
Copa: Desbalanceada: ☐ Descopado: ☐ Descopado y brotado: ☐

FUSTE

| Cavidades: | Tamaño / Parte | Basal | Media | Alta |
|------------|----------------|-------|-------|------|
| | Pequeñas | | | |
| | Grandes | | | |

Descortezamiento: ☐
Fructificaciones fúngicas: ☐
Codominancias: ☐
Chorreados: ☐

Cavidad longitudinal en el fuste (m): _____ Espesor de la pared remanente (cm): _____

RAÍCES

Expuestas: ☐ Levanta vereda (m²): _____ Fisuras en el frente de la propiedad: SI / NO

RAMAS

Quebradas / Fisuradas: ☐ Excesivas / Cruzadas: ☐ Bajas: ☐
Secas / Secas en los ápices: ☐ Invasión de espacio aéreo: ☐ Tocones: ☐
Con cavidades, tumores o cánceros: ☐ Con mal ángulo de inserción: ☐ Codominantes: ☐

HOJAS

Defoliación: PARCIAL / TOTAL Coloración anormal: ☐ Con manchas foliares: ☐
Síntomas de enfermedades: ☐ Signos de insectos: ☐

RECOMENDACIONES DEL INSPECTOR

A: OBJETIVOS DE LA PODA

Reducción de riesgo: ☐ Eliminar interferencias: ☐ Adecuación al sitio: ☐ Regulación de estructura: ☐

B: TIPOS DE PODA

Formación: ☐ Limpieza: ☐ Aclareo: ☐ Refaldado: ☐ Terciado: ☐

C: CORTE DE RAÍCES

Superficial: ☐ Profundo: ☐

D: TRATAMIENTO FITOSANITARIO

E: TRASPLANTE ☐

F: EXTRACCIÓN ☐

OBSERVACIONES

Al momento de la inspección se encuentra un ejemplar joven sin v.b.
Se recomienda su extracción y plantar nueva ejemplar según plan maestro.
Plantar en condiciones de medidas 2,9 x 1,6

INSPECTOR DE ARBOLADO

Soaquin Forcía
Nombre y apellido

36018555
D.N.I.

Firma



Neuquen 2124

Fecha: 13 / 11 / 2024

Aviso: Oficio

ARME:

Planilla de Inspección de Árboles

INFORMACIÓN DEL ÁRBOL

Especie botánica: ACACIA CONSTANTINO PLA

Calle: Paez

Nº/Ref.: 2385

Árbol seco: ☐ Árbol semiseco: ☒

PARÁMETROS MECÁNICOS Y SANITARIOS DEL ÁRBOL

Altura (m): 8 D.A.P. (cm): 35 Inclinación: SI / NO Mayor a 40°: ☐ Menor a 40°: ☐

Orientación de la inclinación: Hacia la calle: ☐ Hacia la propiedad: ☐ Hacia el largo de la vereda: ☐

Copa: Desbalanceada: ☐ Descopado: ☐ Descopado y brotado: ☐

FUSTE

Cavidades:

| Tamaño / Parte | Basal | Media | Alta |
|----------------|-------|-------|------|
| Pequeñas | | | |
| Grandes | | | |

Descortezamiento: ☒

Fructificaciones fúngicas: ☐

Codominancias: ☐

Chorreados: ☐

Cavidad longitudinal en el fuste (m): Espesor de la pared remanente (cm):

RAÍCES

Expuestas: ☐ Levanta vereda (m²): Fisuras en el frente de la propiedad: SI / NO

RAMAS

Quebradas / Fisuradas: ☐ Excesivas / Cruzadas: ☐ Bajas: ☐
Secas / Secas en los ápices: ☒ Invasión de espacio aéreo: ☐ Tocones: ☐
Con cavidades, tumores o canchales: ☐ Con mal ángulo de inserción: ☐ Codominantes: ☐

HOJAS

Defoliación: PARCIAL / TOTAL Coloración anormal: ☐ Con manchas foliares: ☒
Síntomas de enfermedades: ☒ Signos de insectos: ☐

RECOMENDACIONES DEL INSPECTOR

A: OBJETIVOS DE LA PODA

Reducción de riesgo: ☐ Eliminar interferencias: ☐ Adecuación al sitio: ☐ Regulación de estructura: ☐

B: TIPOS DE PODA Formación: ☐ Limpieza: ☐ Aclareo: ☐ Refaldado: ☐ Terciado: ☐

C: CORTE DE RAÍCES Superficial: ☐ Profundo: ☐

D: TRATAMIENTO FITOSANITARIO ☐ **E: TRASPLANTE** ☐ **F: EXTRACCIÓN** ☒

OBSERVACIONES

EJEMPLAR CON ABRUETAMIENTOS MÚLTIPLES EN EJE PRINCIPAL.
Y BRACOS PRINCIPALES CON REGRESIÓN DE COPA DE RAMAS
ES ALTA. RIESGO DE CAÍDA: CON RESPOSTAS EXTERNAS
Y NARIEGA VEREDA 20 ML DEJANDO UNA PLANTITA ADJACENTE
PARA PLANTAR UN NUEVO EJEMPLAR

INSPECTOR DE ARBOLADO

M. Lila

Nombre y apellido

37607070

D.N.I.

[Firma]

Firma



Paez 2385

Planilla de Inspección de Árboles

Fecha: 29 / 11 / 2024

Aviso: Oficio

ARME:

INFORMACIÓN DEL ÁRBOL

Especie botánica: No Identificada

Calle: Felipe Vallese

Nº/Ref.: 2666

Árbol seco: ☒ Árbol semiseco: ☐

PARÁMETROS MECÁNICOS Y SANITARIOS DEL ÁRBOL

Altura (m): 3 D.A.P. (cm): 3 Inclinación: SI / NO Mayor a 40°: ☐ Menor a 40°: ☐

Orientación de la inclinación: Hacia la calle: ☐ Hacia la propiedad: ☐ Hacia el largo de la vereda: ☐

Copa: Desbalanceada: ☐ Descopado: ☐ Descopado y brotado: ☐

FUSTE

Cavidades:

| Tamaño / Parte | Basal | Media | Alta |
|----------------|-------|-------|------|
| Pequeñas | | | |
| Grandes | | | |

Descortezamiento: ☐

Fructificaciones fúngicas: ☐

Codominancias: ☐

Chorreados: ☐

Cavidad longitudinal en el fuste (m): Espesor de la pared remanente (cm):

RAÍCES

Expuestas: ☐

Levanta vereda (m²):

Fisuras en el frente de la propiedad: SI / NO

RAMAS

Quebradas / Fisuradas: ☐

Excesivas / Cruzadas: ☐

Bajas: ☐

Secas / Secas en los ápices: ☐

Invasión de espacio aéreo: ☐

Tocones: ☐

Con cavidades, tumores o canchros: ☐

Con mal ángulo de inserción: ☐

Codominantes: ☐

HOJAS

Defoliación: PARCIAL / TOTAL

Coloración anormal: ☐

Con manchas foliares: ☐

Síntomas de enfermedades: ☐

Signos de insectos: ☐

RECOMENDACIONES DEL INSPECTOR

A: OBJETIVOS DE LA PODA

Reducción de riesgo: ☐

Eliminar interferencias: ☐

Adecuación al sitio: ☐

Regulación de estructura: ☐

B: TIPOS DE PODA

Formación: ☐

Limpieza: ☐

Aclareo: ☐

Refaldado: ☐

Terciado: ☐

C: CORTE DE RAÍCES

Superficial: ☐

Profundo: ☐

D: TRATAMIENTO FITOSANITARIO

☐

E: TRASPLANTE

☐

F: EXTRACCIÓN

☒

OBSERVACIONES

ESEMPLAR MUERTO ES PIS PARA EXTRACCIÓN Y

REEMPLAZO POR OTRO ESEMPLAR EN LA POSICIÓN

INSPECTOR DE ARBOLADO

Miller

Nombre y apellido

37607057

D.N.I.

10

Firma



F vallese 2666

Fecha: 29 / 11 / 2024

Aviso: oficina

ARME:

Planilla de Inspección de Árboles

INFORMACIÓN DEL ÁRBOL

Calle: Felipe Vallejo

Especie botánica: Ficus americana

Nº/Ref.: 2671

Árbol seco: ☒ Árbol semiseco: ☐

PARÁMETROS MECÁNICOS Y SANITARIOS DEL ÁRBOL

Altura (m): 11 D.A.P. (cm): 35

Inclinación: SI / NO Mayor a 40°: ☐ Menor a 40°: ☐

Orientación de la inclinación: Hacia la calle: ☐ Hacia la propiedad: ☐ Hacia el largo de la vereda: ☐

Copa: Desbalanceada: ☐ Descopado: ☐ Descopado y brotado: ☐

FUSTE

Cavidades:

| Tamaño / Parte | Basal | Media | Alta |
|----------------|-------|-------|------|
| Pequeñas | | | |
| Grandes | | | |

Descortezamiento: ☒

Fructificaciones fúngicas: ☐

Codominancias: ☐

Chorreados: ☐

Cavidad longitudinal en el fuste (m): Espesor de la pared remanente (cm):

RAÍCES

Expuestas: ☐

Levanta vereda (m²):

Fisuras en el frente de la propiedad: SI / NO

RAMAS

Quebradas / Fisuradas: ☐

Excesivas / Cruzadas: ☐

Bajas: ☐

Secas / Secas en los ápices: ☐

Invasión de espacio aéreo: ☐

Tocones: ☐

Con cavidades, tumores o cánceros: ☐

Con mal ángulo de inserción: ☐

Codominantes: ☐

HOJAS

Defoliación: PARCIAL / TOTAL

Coloración anormal: ☐

Con manchas foliares: ☐

Síntomas de enfermedades: ☒

Signos de insectos: ☒

RECOMENDACIONES DEL INSPECTOR

A: OBJETIVOS DE LA PODA

Reducción de riesgo: ☐

Eliminar interferencias: ☐

Adecuación al sitio: ☐

Regulación de estructura: ☐

B: TIPOS DE PODA

Formación: ☐

Limpieza: ☐

Aclareo: ☐

Refaldado: ☐

Terciado: ☐

C: CORTE DE RAÍCES

Superficial: ☐

Profundo: ☐

D: TRATAMIENTO FITOSANITARIO

☐

E: TRASPLANTE

☐

F: EXTRACCIÓN

☒

OBSERVACIONES

Ejemplar nuevo en pie para extracción y reemplazo por otro en la posición.

INSPECTOR DE ARBOLADO

Miller
Nombre y apellido

37601051
D.N.I.

Firma

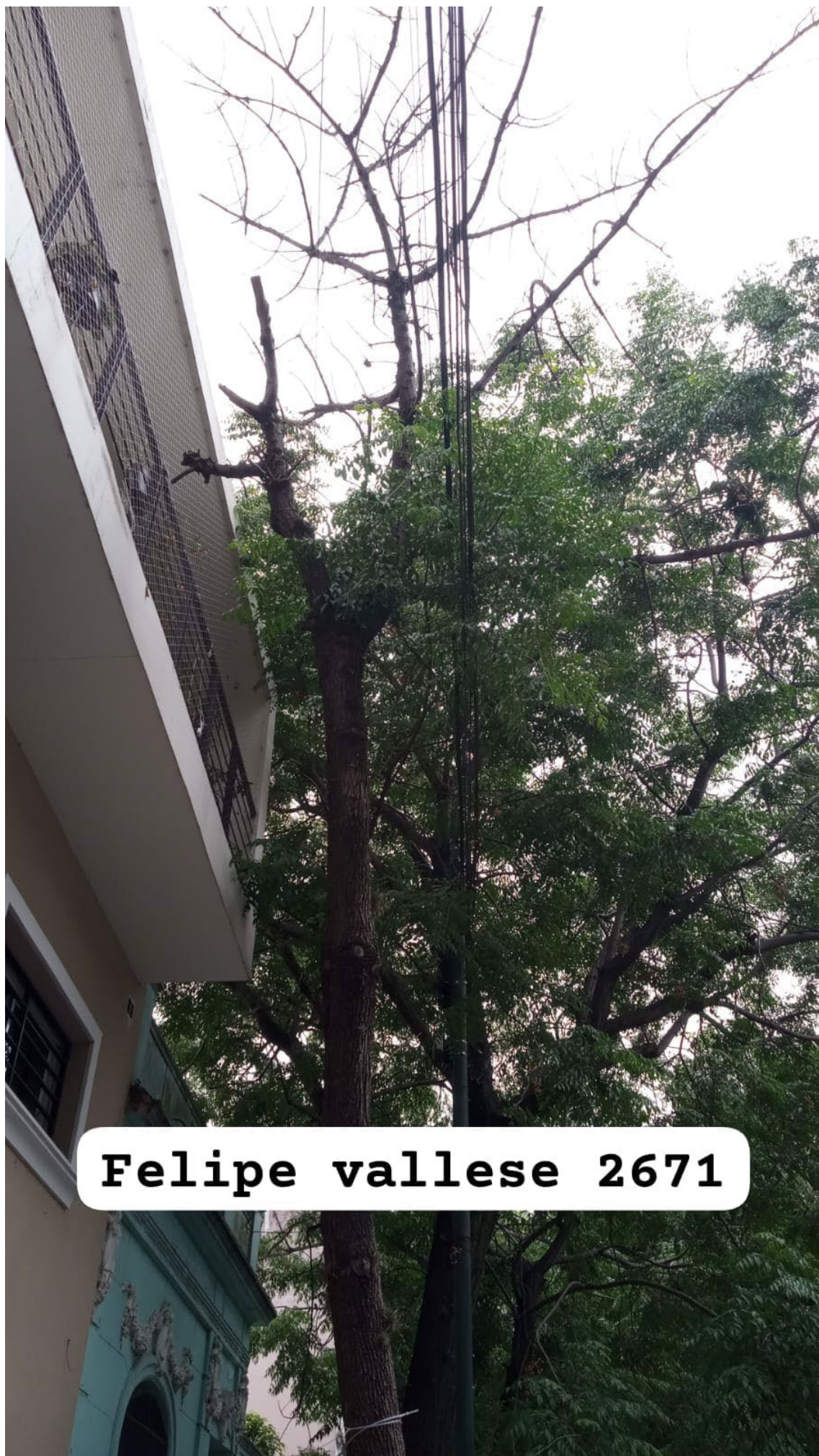

Felipe vallese 2671

| | | | |
|---|----------------------------------|---------------------------------------|---|
|  | | GOBIERNO DE LA CIUDAD DE BUENOS AIRES | |
| | | PLANILLA DE INSPECCION DE ARBOLES | |
| G.C.B.A. | | INSPECCION N° | |
| AVISO: | S00784613/24 S00784612/24 | FECHA DE RELEVAMIENTO: 29/10/2024 | |
| ARME | | | |
| UBICACIÓN DEL ARBOL | | | |
| CALLE | Crisostomo Alvarez | N° | 2781 (2785) |
| ESPECIE BOTANICA | Crespón | | |
| ARBOL SECO | | ARBOL SEMISECO | X |
| PARAMETROS MECANICOS Y SANITARIOS DEL ARBOL | | | |
| ALTURA APROX (m) | 3 | INCLINACION: | SI NO Mayor a 45° Menor a 45° |
| DAP (cm) | 7 | ORIENTACION DE LA INCLINACION | Hacia la calle Hacia la propiedad Hacia el largo de la vereda |
| COPA DESBALANCEADA | | DESCOPADO | DESCOPADO Y BROTADO |
| FUSTE | DESCORTEZAMIENTO | X | FRUCTIFICACIONES FUNGICAS |
| | Cavidades | | CODOMINANCIAS |
| | basal | media | CHORREADOS |
| | pequeñas | | Cavidad longitudinal en el fuste (m) |
| | grandes | | Espesor de pared remanente (cm) |
| RAIZ | Expuesta | | Provoca fisuras en el frente de la propiedad: SI NO |
| | Levanta vereda: m2 | | |
| RAMAS | Quebradas/ Fisuradas | | Codominancias |
| | Secas/ Secas en las puntas | | Con mal ángulo de inserción |
| | Con cavidades/ Tumores o Cancros | | Tocones |
| | Bajas | | Que invaden espacio aéreo |
| | Excesivas/ Cruzadas | | |
| HOJAS | De coloración anormal | | Sintomas de enfermedades |
| | Con manchas foliares | | Defoliación total parcial |
| | Con signos de insectos | | |
| Recomendaciones del inspector: | | | |
| A: Objetivos de poda: Reducción Riesgo Eliminar interferencias Reducir sombra resistencia al viento mejorar la estetica | | | |
| B: Tipos de poda: Formación Limpieza Aclareo Refaldado Reducción de copa Terciado Balanceo | | | |
| C: Extracción D: Tratamiento sanitario E: Trasplante F: Corte de raíces SUPERFICIAL PROFUNDA | | | |
| Observaciones: | | | |
| Ejemplar de crespón con fuste y copa seca. Se solicita su extracción, prioridad baja. La misma la puede realizar una cuadrilla pequeña, pero con las herramientas adecuadas, dado que el ejemplar está vivo en su base, y la cepa se estima que se encontrará medianamente arraigada. Luego de la extracción, la plantera de 1,2 x 1,2m se encontraría apta, aunque requiere relleno 20cm. Vereda en buen estado, de 4,4m de ancho, ancho efectivo por balcón 3,4m. Especie recomendada según listado maestro: Jacarandá. | | | |
| Datos del Inspector/Verificador | | | |
| Nicolás Altimari | | 27215272 | |
| Nombre y Apellido | | Firma FM ó DNI | |





Planilla de Inspección de Árboles

Fecha:

2024

ÁRME:

07.02

Extremum

INFORMACIÓN DEL ÁRBOL

Especie botánica:

FRESNO / XX

Nº/Ref.:

7168 / 7168LD

Árbol seco: ☒

Árbol semiseco: ☐

Calle: RIVADAVIA

PARÁMETROS MECÁNICOS Y SANITARIOS DEL ÁRBOL

Altura (m):

10.18

D.A.P. (cm):

27.28

Inclinación: SI / NO

Mayor a 40°: ☐

Menor a 40°: ☐

Orientación de la inclinación:

Hacia la calle: ☐

Hacia la propiedad: ☐

Hacia el largo de la vereda: ☐

Copa:

Desbalanceada: ☐

Descopado: ☐

Descopado y brotado: ☐

FUSTE

Cavidades:

| Tamaño / Parte | Basal | Media | Alta |
|----------------|-------|-------|------|
| Pequeñas | | | |
| Grandes | | | |

Descortezamiento: ☐

Fructificaciones fúngicas: ☐

Codominancias: ☐

Chorreados: ☐

Cavidad longitudinal en el fuste (m): _____

Espesor de la pared remanente (cm): _____

RAÍCES

Expuestas: ☐

Levanta vereda (m²): _____

Fisuras en el frente de la propiedad: SI / NO

RAMAS

Quebradas / Fisuradas: ☐

Excesivas / Cruzadas: ☐

Bajas: ☐

Secas / Secas en los ápices: ☐

Invasión de espacio aéreo: ☐

Tocones: ☐

Con cavidades, tumores o cánceros: ☐

Con mal ángulo de inserción: ☐

Codominantes: ☐

HOJAS

Defoliación: PARCIAL / TOTAL

Coloración anormal: ☐

Con manchas foliares: ☐

Síntomas de enfermedades: ☐

Signos de insectos: ☐

RECOMENDACIONES DEL INSPECTOR

A: OBJETIVOS DE LA PODA

Reducción de riesgo: ☒

Eliminar interferencias: ☐

Adecuación al sitio: ☐

Regulación de estructura: ☐

B: TIPOS DE PODA

Formación: ☐

Limpieza: ☐

Aclareo: ☐

Refaldado: ☐

Terciado: ☐

C: CORTE DE RAÍCES

Superficial: ☐

Profundo: ☐

D: TRATAMIENTO FITOSANITARIO

☐

E: TRASPLANTE

☐

F: EXTRACCIÓN

☐

OBSERVACIONES

ARBOLES SECOS - Se solicita extracción

Riesgo elevado en ambos ejemplares -

Weg. plantar TIPAS

INSPECTOR DE ARBOLADO

bons

Nombre y apellido

14809428

D.N.I.

[Firma]

Firma

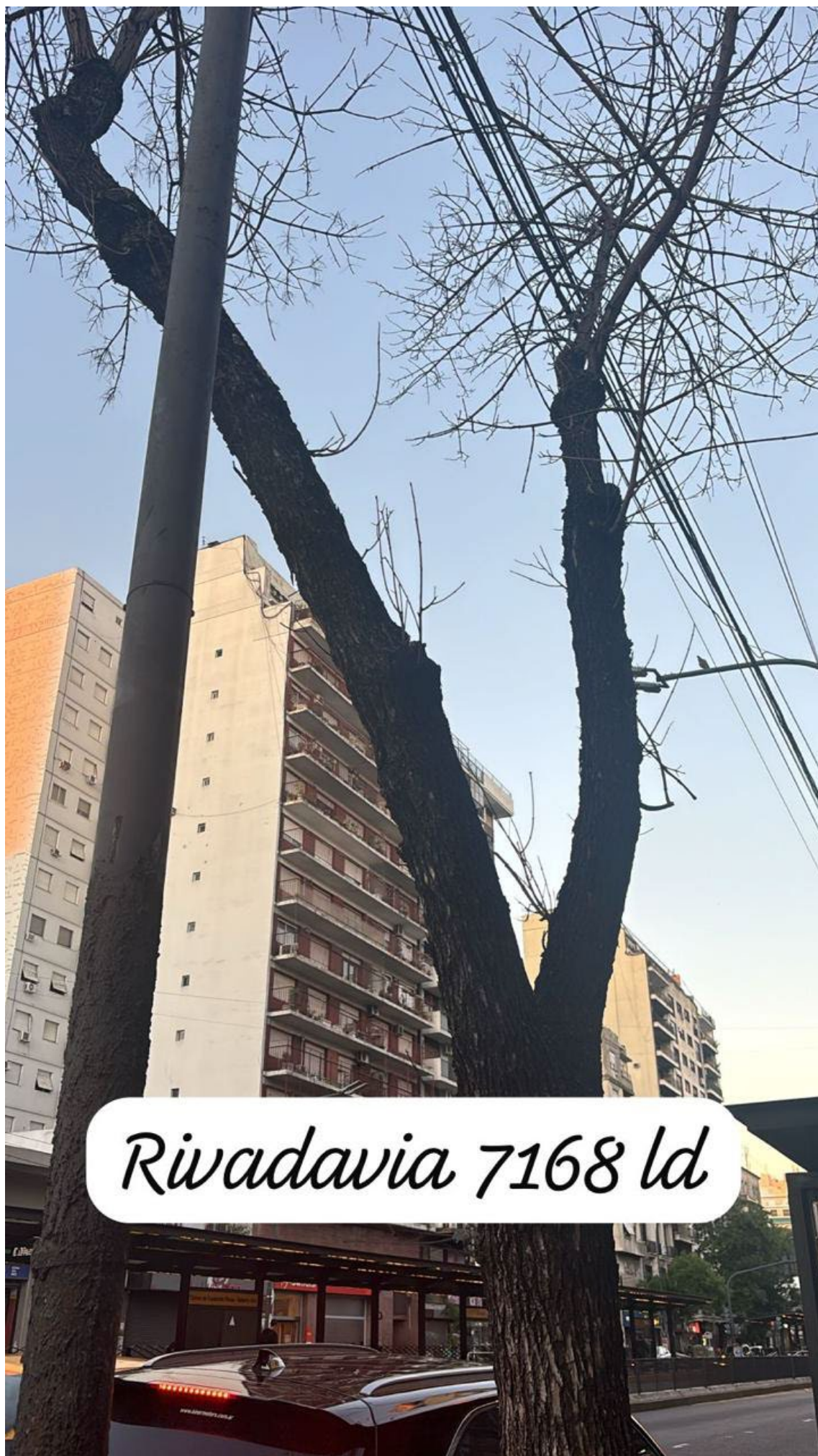

Rivadavia 7168 ld



Planilla de Inspección de Árboles

Fecha:

2024

07/02

ÁRME:

Extinción

INFORMACIÓN DEL ÁRBOL

Especie botánica:

FRESNO / XX

Nº/Ref.:

7168 / 7168LD

Árbol seco: ☒

Árbol semiseco: ☐

Calle: RIVADAVIA

PARÁMETROS MECÁNICOS Y SANITARIOS DEL ÁRBOL

Altura (m): 10.18

D.A.P. (cm): 27.28

Inclinación: SI / NO

Mayor a 40°: ☐ Menor a 40°: ☐

Orientación de la inclinación:

Hacia la calle: ☐

Hacia la propiedad: ☐

Hacia el largo de la vereda: ☐

Copa:

Desbalanceada: ☐

Descopado: ☐

Descopado y brotado: ☐

FUSTE

Cavidades:

| Tamaño / Parte | Basal | Media | Alta |
|----------------|-------|-------|------|
| Pequeñas | | | |
| Grandes | | | |

Descortezamiento: ☐

Fructificaciones fúngicas: ☐

Codominancias: ☐

Chorreados: ☐

Cavidad longitudinal en el fuste (m): _____

Espesor de la pared remanente (cm): _____

RAÍCES

Expuestas: ☐

Levanta vereda (m²): _____

Fisuras en el frente de la propiedad: SI / NO

RAMAS

Quebradas / Fisuradas: ☐

Excesivas / Cruzadas: ☐

Bajas: ☐

Secas / Secas en los ápices: ☐

Invasión de espacio aéreo: ☐

Tocones: ☐

Con cavidades, tumores o cánceros: ☐

Con mal ángulo de inserción: ☐

Codominantes: ☐

HOJAS

Defoliación: PARCIAL / TOTAL

Coloración anormal: ☐

Con manchas foliares: ☐

Síntomas de enfermedades: ☐

Signos de insectos: ☐

RECOMENDACIONES DEL INSPECTOR

A: OBJETIVOS DE LA PODA

Reducción de riesgo: ☒

Eliminar interferencias: ☐

Adecuación al sitio: ☐

Regulación de estructura: ☐

B: TIPOS DE PODA

Formación: ☐

Limpieza: ☐

Aclareo: ☐

Refaldado: ☐

Terciado: ☐

C: CORTE DE RAÍCES

Superficial: ☐

Profundo: ☐

D: TRATAMIENTO FITOSANITARIO

☐

E: TRASPLANTE

☐

F: EXTRACCIÓN

☐

OBSERVACIONES

ARBOLES SECOS - Se solicita extracción

Riesgo elevado en ambos ejemplares -

Weg. plantar TIPAS

INSPECTOR DE ARBOLADO

bons

Nombre y apellido

14809428

D.N.I.

[Firma]

Firma



Rivadavia 7168 exacto

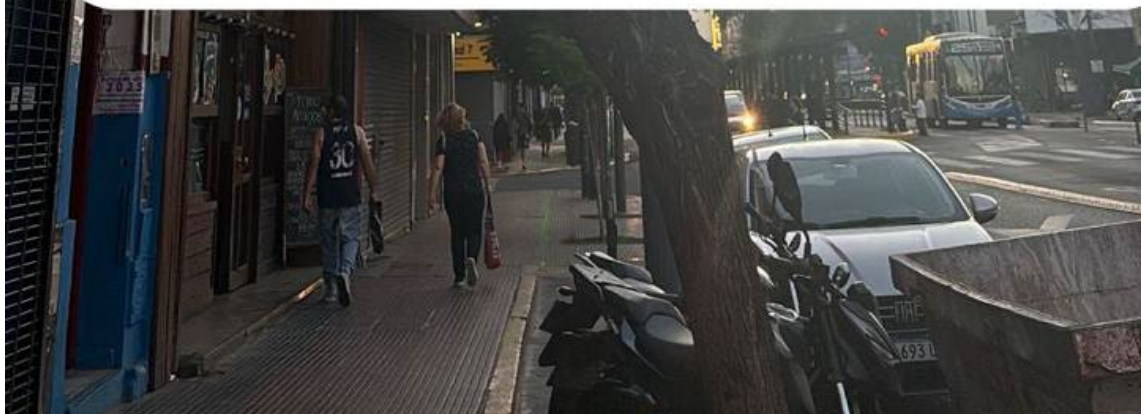

Planilla de Inspección de Árboles

Fecha de relevamiento 3/12/24

Aviso: Oficio

Arme

UBICACIÓN DEL ÁRBOL Especie botánica Ligustrum lucidum (Ligustro)
Calle MORÓN N° 2538 ☐ Árbol Seco ☐ Árbol Semi Seco

PARÁMETROS MECÁNICOS Y SANITARIOS DEL ÁRBOL

Altura aprox. (m) 10 DAP (cm) 29 Inclinación: ☒ SI / NO ☐ Mayor a 40° ☐ Menor a 40°
Orientación de la inclinación ☐ Hacia la calle ☐ Hacia la propiedad ☐ Hacia el largo de la vereda
☐ Descopado ☐ Descopado y brotado ☐ Copa desbalanceada

FUSTE

| | Descortezamiento: Cavidades | | | <input type="checkbox"/> Fructificaciones fúngicas <input checked="" type="checkbox"/> Codominancias <input type="checkbox"/> Chorreados |
|----------|-----------------------------|-------|------|--|
| | basal | media | alto | |
| Pequeñas | | | | Cavidad longitudinal en el fuste (m) <input type="text"/> |
| Grandes | | | | Espesor de pared remanente (cm) <input type="text"/> |

RAIZ ☐ Expuesta ☐ Levanta vereda m2 Provoca fisuras en el frente de la propiedad: ☐ SI ☐ NO

RAMAS

☐ Tocones ☐ Excesivas / Cruzadas ☐ Con mal ángulo de inserción
☐ Quebradas / Fisuradas ☐ Secas / Secas en las puntas ☐ Bajas
☐ Codominancias ☐ Con cavidades / Tumores / Cancros ☒ Que invaden espacio aéreo

HOJAS

☐ De coloración anormal ☐ Defoliación Total ☐ Con signos de insectos ☐ Con manchas foliares
☐ Defoliación Parcial Síntomas de enfermedades:

RECOMENDACIONES DEL INSPECTOR

A: OBJETIVOS DE LA PODA

☒ Reducción Riesgo
☐ Eliminar interferencias
☐ Adecuación al sitio
☐ Regulación de estructura

B: TIPOS DE PODA

☐ Formación
☐ Limpieza
☐ Aclareo
☐ Refaldado
☐ Terciado

☐ Balanceo

☒ C: EXTRACCIÓN

☐ E: TRASPLANTE

☐ D: TRATAMIENTO SANITARIO

F: CORTE DE RAÍCES

☐ Superficial
☐ Profunda

OBSERVACIONES Patio interno del Centro de Formación Profesional N° 24.

Ejemplar vital, ubicado en espacio sobre ocupado con otras especies arbóreas.
Se encuentra en espacio reducido, por lo que su copa causa interferencias dentro del edificio.
Posiblemente sus raíces causan daños a los caños subterráneos del establecimiento.

Debido a que una poda aérea y corte de raíces no solucionarían los problemas, ya que el ejemplar está creciendo en un lugar inadecuado dentro de un edificio público, se sugiere la extracción.

Prioridad: Media

INSPECTOR/VERIFICADOR

Daniela Insaurrealde



33.824.337

Nombre y Apellido

Firma

DNI



Planilla de Inspección de Árboles

Fecha de relevamiento 3/12/24

Aviso: Oficio

Arme

UBICACIÓN DEL ÁRBOL Especie botánica Persea americana (Palto)
Calle MORÓN N° 2538 ☐ Árbol Seco ☐ Árbol Semi Seco

PARÁMETROS MECÁNICOS Y SANITARIOS DEL ÁRBOL

Altura aprox. (m) 11 DAP (cm) 9 Inclinación: ☒ SI / ☐ NO ☐ Mayor a 40° ☐ Menor a 40°
Orientación de la inclinación ☐ Hacia la calle ☐ Hacia la propiedad ☐ Hacia el largo de la vereda
☐ Descopado ☐ Descopado y brotado ☐ Copa desbalanceada

FUSTE

| | | | | | | |
|----------|-----------------------------|-------|------|--|--|-------------------------------------|
| FUSTE | Descortezamiento: Cavidades | | | <input type="checkbox"/> Fructificaciones fúngicas | <input type="checkbox"/> Codominancias | <input type="checkbox"/> Chorreados |
| | basal | media | alto | | | |
| Pequeñas | | | | Cavidad longitudinal en el fuste (m) | | |
| Grandes | | | | Espesor de pared remanente (cm) | | |

RAIZ ☐ Expuesta ☐ Levanta vereda m2 Provoca fisuras en el frente de la propiedad: ☐ SI ☐ NO

RAMAS

☐ Tocones ☐ Excesivas / Cruzadas ☐ Con mal ángulo de inserción
☐ Quebradas / Fisuradas ☐ Secas / Secas en las puntas ☐ Bajas
☐ Codominancias ☐ Con cavidades / Tumores / Cancros ☒ Que invaden espacio aéreo

HOJAS

☐ De coloración anormal ☐ Defoliación Total ☐ Con signos de insectos ☐ Con manchas foliares
☐ Defoliación Parcial Síntomas de enfermedades:

RECOMENDACIONES DEL INSPECTOR

A: OBJETIVOS DE LA PODA

☒ Reducción Riesgo
☐ Eliminar interferencias
☐ Adecuación al sitio
☐ Regulación de estructura

B: TIPOS DE PODA

☐ Formación
☐ Limpieza
☐ Aclareo
☐ Refaldado
☐ Terciado

☐ Balanceo

☒ C: EXTRACCIÓN

☐ E: TRASPLANTE

☐ D: TRATAMIENTO SANITARIO

F: CORTE DE RAÍCES

☐ Superficial
☐ Profunda

OBSERVACIONES Patio interno del Centro de Formación Profesional N° 24.

Ejemplar vital, con alto índice de esbeltez, adyacente a la pared del edificio.

El espacio donde se encuentra está sobre ocupado por otras especies arbóreas.

Dado que el ejemplar se encuentra creciendo en un espacio reducido y muy cerca del edificio, se recomienda su extracción para evitar los daños que pueda ocasionar, ya que podas aéreas o cortes de raíces no serían alternativas suficientes.

Prioridad: Media

INSPECTOR/VERIFICADOR

Daniela Insaurrealde



33.824.337

Nombre y Apellido

Firma

DNI



Planilla de Inspección de Árboles

Fecha de relevamiento 3/12/24

Aviso: Oficio

Arme

UBICACIÓN DEL ÁRBOL Especie botánica Morus sp. (Morera)
Calle MORÓN N° 2538 ☐ Árbol Seco ☐ Árbol Semi Seco

PARÁMETROS MECÁNICOS Y SANITARIOS DEL ÁRBOL

Altura aprox. (m) 12 DAP (cm) 25 Inclinación: ☒ SI / ☐ NO ☐ Mayor a 40° ☐ Menor a 40°
Orientación de la inclinación ☐ Hacia la calle ☐ Hacia la propiedad ☐ Hacia el largo de la vereda
☐ Descopado ☐ Descopado y brotado ☐ Copa desbalanceada

FUSTE

FUSTE

| Descortezamiento: Cavidades | | | |
|-----------------------------|-------|-------|------|
| | basal | media | alto |
| Pequeñas | | | |
| Grandes | | | |

☐ Fructificaciones fúngicas
 ☒ Codominancias
 ☐ Chorreados

Cavidad longitudinal en el fuste (m)

Espesor de pared remanente (cm)

RAIZ ☒ Expuesta ☐ Levanta vereda m2 Provoca fisuras en el frente de la propiedad: ☐ SI ☐ NO

RAMAS

☐ Tocones ☐ Excesivas / Cruzadas ☐ Con mal ángulo de inserción
☐ Quebradas / Fisuradas ☐ Secas / Secas en las puntas ☐ Bajas
☒ Codominancias ☐ Con cavidades / Tumores / Cancros ☒ Que invaden espacio aéreo

HOJAS

☐ De coloración anormal ☐ Defoliación Total ☐ Con signos de insectos ☐ Con manchas foliares
☐ Defoliación Parcial Síntomas de enfermedades: _____

RECOMENDACIONES DEL INSPECTOR

A: OBJETIVOS DE LA PODA

☒ Reducción Riesgo
☐ Eliminar interferencias
☐ Adecuación al sitio
☐ Regulación de estructura

B: TIPOS DE PODA

☐ Formación
☐ Limpieza
☐ Aclareo
☐ Refaldado
☐ Terciado

☐ Balanceo

☒ C: EXTRACCIÓN

☐ E: TRASPLANTE

☐ D: TRATAMIENTO SANITARIO

F: CORTE DE RAÍCES

☐ Superficial
☐ Profunda

OBSERVACIONES Patio interno del Centro de Formación Profesional N° 24.

Ejemplar vital, ubicado en espacio sobre ocupado con otras especies arbóreas.

Al crecer en un lugar de reducido espacio aéreo, su copa causa interferencias dentro del edificio.

Posiblemente sus raíces causen daños en el establecimiento.

Debido a que se encuentra creciendo en un lugar inadecuado y por los daños que esté ocasionando y pueda ocasionar dentro del edificio, se recomienda su extracción; ya que la poda aérea y los cortes de raíces no serían medidas suficientes para resolverlos.

Prioridad: Media

INSPECTOR/VERIFICADOR

Daniela Insaurrealde



33.824.337

Nombre y Apellido

Firma

DNI



Planilla de Inspección de Árboles

Fecha de relevamiento 3/12/24

Aviso: Oficio

Arme

UBICACIÓN DEL ÁRBOL Especie botánica Tipuana tipu (Típa)
Calle MORÓN N° 2538 ☐ Árbol Seco ☐ Árbol Semi Seco

PARÁMETROS MECÁNICOS Y SANITARIOS DEL ÁRBOL

Altura aprox. (m) 8 DAP (cm) 17 Inclinación: SI / ☒ Mayor a 40° ☒ Menor a 40°
Orientación de la inclinación ☐ Hacia la calle ☒ Hacia la propiedad ☐ Hacia el largo de la vereda
☐ Descopado ☐ Descopado y brotado ☐ Copa desbalanceada

FUSTE Descortezamiento: Cavidades ☐ Fructificaciones fúngicas ☒ Codominacias ☐ Chorreados

| | basal | media | alto |
|----------|-------|-------|------|
| Pequeñas | | | |
| Grandes | | | |

Cavidad longitudinal en el fuste (m)
Espesor de pared remanente (cm)

RAIZ ☐ Expuesta ☐ Levanta vereda m2 Provoca fisuras en el frente de la propiedad: ☐ SI ☐ NO

RAMAS ☐ Tocones ☐ Excesivas / Cruzadas ☐ Con mal ángulo de inserción
☐ Quebradas / Fisuradas ☐ Secas / Secas en las puntas ☐ Bajas
☐ Codominancias ☐ Con cavidades / Tumores / Cancros ☒ Que invaden espacio aéreo

HOJAS ☐ De coloración anormal ☐ Defoliación Total ☐ Con signos de insectos ☐ Con manchas foliares
☐ Defoliación Parcial Síntomas de enfermedades

RECOMENDACIONES DEL INSPECTOR

A: OBJETIVOS DE LA PODA ☒ Reducción Riesgo ☐ Eliminar interferencias ☐ Adecuación al sitio ☐ Regulación de estructura
B: TIPOS DE PODA ☐ Formación ☐ Limpieza ☐ Aclareo ☐ Refaldado ☐ Terciado
☐ Balanceo ☒ C: EXTRACCIÓN ☐ E: TRASPLANTE ☐ D: TRATAMIENTO SANITARIO
F: CORTE DE RAÍCES ☐ Superficial ☐ Profunda

OBSERVACIONES Patio interno del Centro de Formación Profesional N° 24.

Ejemplar vital, de 1ra magnitud, ubicado en espacio sobre ocupado con otras especies arbóreas.
Presenta inclinación por el limitado espacio aéreo.

Debido a que se encuentra creciendo en un lugar inadecuado, con espacio reducido siendo una especie de gran magnitud, y por lo daños que podría ocasionar: se sugiere su extracción.

Prioridad: Media-baja

INSPECTOR/VERIFICADOR

Daniela Insaurrealde



33.824.337

Nombre y Apellido

Firma

DNI

