



# SERIE FICHAS SECTORIALES DE LA CABA:

## Sector de Construcción

Junio de 2025

### Observatorio de Datos Productivos

Dirección General de Estrategia Productiva  
y Regímenes de Promoción  
Subsecretaría de Inversiones

# 01. Caracterización del sector: **Construcción**



**4,4%**

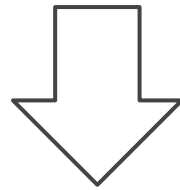

**PBG**  
de la Ciudad

2023  
(pesos corrientes)

**+2,7% i.a.**  
(vs 2022 a pesos  
constantes)



**2,3%**

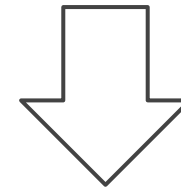

**de la facturación  
total de la  
ciudad**

2024

**-17,9% i.a.**  
(vs 2023)  
*medido en dólares*



**2.312**

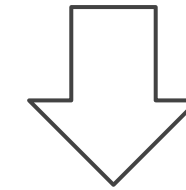

**Locales  
comerciales**

2023  
(Censo locales  
comerciales)

# 02. Empleo y Empresas: Construcción

## Evolución del empleo registrado privado en el sector

En miles (eje izq.)  
Variación interanual (eje der.)

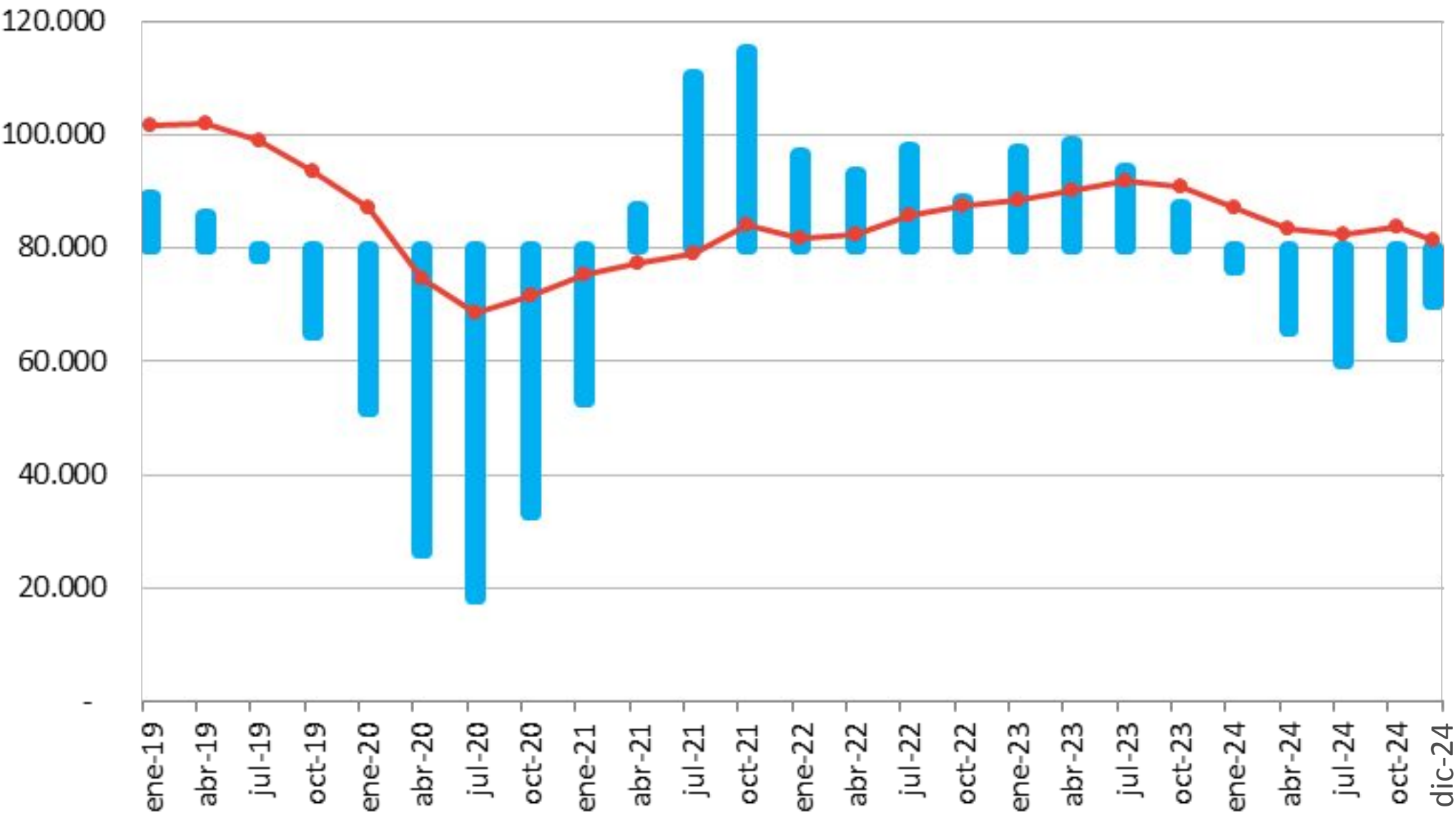

Fuente: DGEPRP sobre la base de OEDE.



81.515

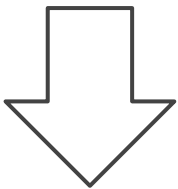

Trabajadores  
registrados privados  
(4,8% del total)

a dic 2024

-5,0% i.a.  
(vs dic 2023)

(38,6% - tasa de  
informalidad -  
promedio 2024)



4.940

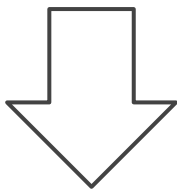

Empresas  
empleadoras  
(3,9% del total)

a dic 2024

-5,1% i.a.  
(vs dic 2023)

# 03. Anexo - Actividades contempladas: **Construcción**

## CIU - Empleo y Empresas

4511 - Demolición y voladura de edificios y de sus partes  
4512 - Perforación y sondeo, excepto: perforación de pozos de petróleo, de gas, de minas e hidráulicos y prospección de yacimientos de petróleo  
4519 - Movimiento de suelos y preparación de terrenos para obras n.c.p.  
4520 - Construcción de edificios y sus partes y obras de ingeniería civil  
4531 - Ejecución y mantenimiento de instalaciones eléctricas, electromecánicas y electrónicas  
4532 - Aislamiento térmico, acústico, hídrico y antivibratorio  
4533 - Instalaciones de gas, agua, sanitarios y de climatización, con sus artefactos conexos  
4539 - Instalaciones para edificios y obras de ingeniería civil n.c.p.  
4541 - Instalaciones de carpintería, herrería de obra y artística  
4542 - Terminación y revestimiento de paredes y pisos  
4543 - Colocación de cristales en obra  
4544 - Pintura y trabajos de decoración  
4549 - Terminación de edificios y obras de ingeniería civil n.c.p.  
4550 - Alquiler de equipo de construcción o demolición dotado de operarios

## CLAE - Facturación

410 - Construcción de edificios y sus partes  
421 - Construcción, reforma y reparación de obras de infraestructura para el transporte  
422 - Construcción de proyectos de servicios públicos  
429 - Obras de ingeniería civil n.c.p.  
431 - Demolición, movimiento y preparación de terrenos para obras  
432 - Instalaciones para edificios y obras de ingeniería civil  
433 - Terminación de edificios  
439 - Alquiler de equipo de construcción o demolición dotado de operarios y actividades especializadas de construcción n.c.p.

## Censo locales comerciales

- Cadenas de venta minorista de artículos para hogar y construcción
- Materiales para la casa y construcción (corralones, plomería, gas, aberturas, vidrierías, marmolerías, madereras, carpinterías, herrerías, pisos, alfombras, sanitarios, etc.)
- Constructoras

## PBG

45 - Construcción Pública Y Privada