

SERIE FICHAS SECTORIALES DE LA CABA:

Sector Turismo

Junio de 2025

Observatorio de Datos Productivos

Dirección General de Estrategia Productiva y
Regímenes de Promoción

Subsecretaría de Inversiones

Ministerio de Desarrollo Económico

01. Caracterización del sector: **Turismo**



6,3%

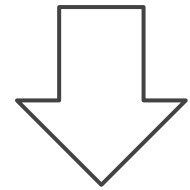

PBG
de la Ciudad

2023
(pesos corrientes)

+9,8% i.a.
(vs 2022, a pesos
constante)



USD
2.418 M

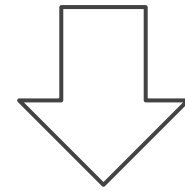

Exportaciones
de servicios

2024
(24,3% del total de expo
de servicios)

+11,5% i.a.
(vs 2023)

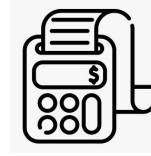

2,7%

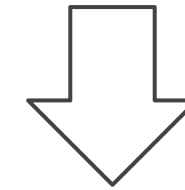

de la facturación
total de la
ciudad

2024

-4,7% i.a.
(vs 2023)
medido en dólares



1.908

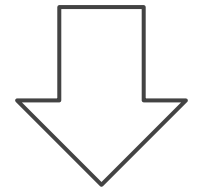

Locales
comerciales

2023
(Censo locales
comerciales)

02. Empleo y Empresas: Turismo

Evolución del empleo registrado privado en el sector

En miles (eje izq.)
Variación interanual (eje der.)

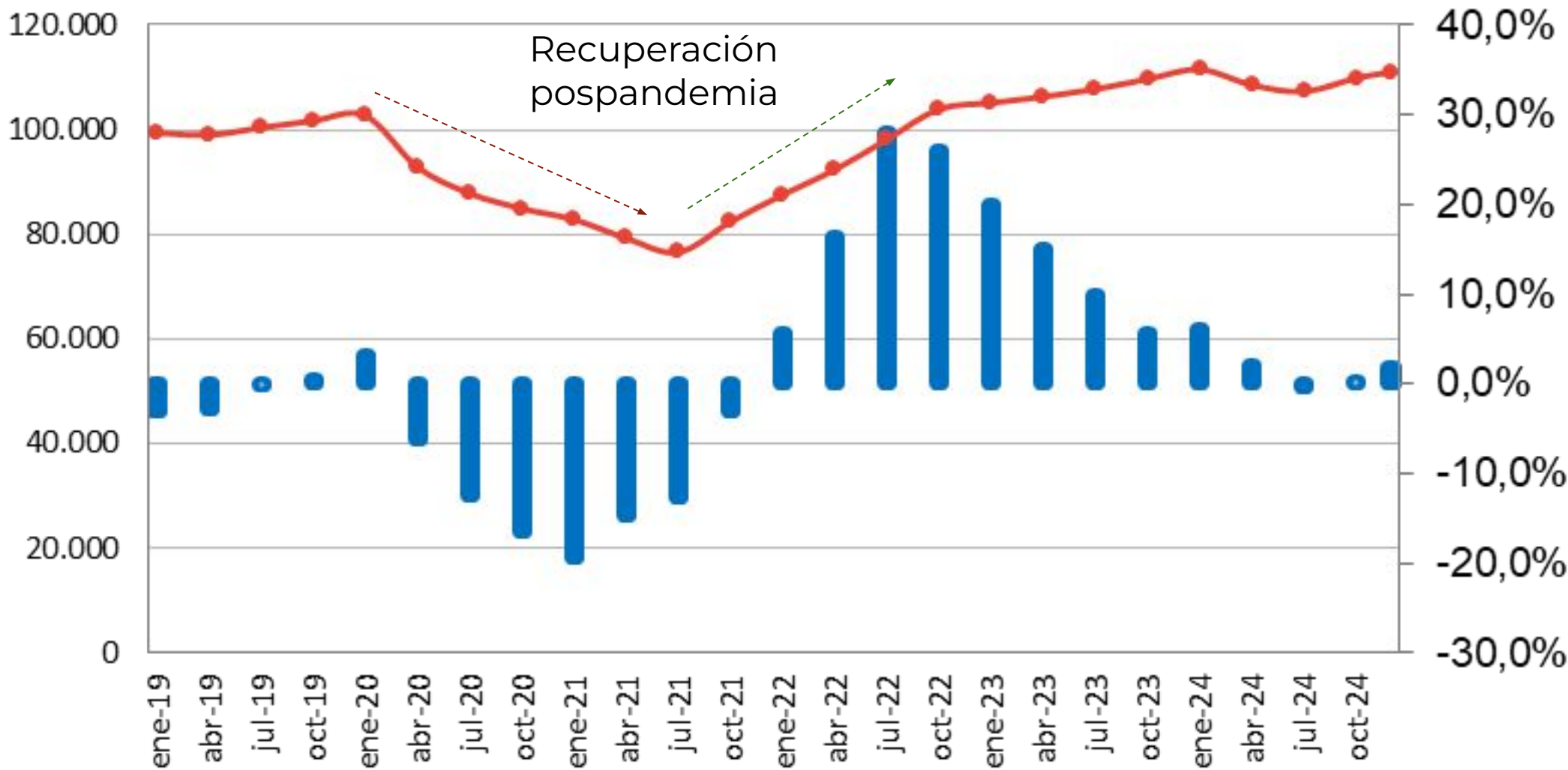

111.078

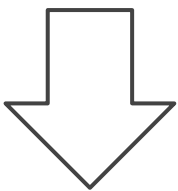

Trabajadores
registrados privados
(6,5% del total)

(a dic-2024)

+1,7% i.a.
(vs dic-2023)



7.039

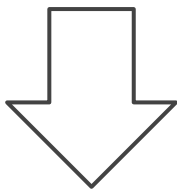

Empresas
empleadoras
(5,5% del total)

(a dic-2024)

-0,4% i.a.
(vs dic-2023)

(29,8% - tasa de
informalidad- promedio
2024)

Fuente: DGEPRP sobre la base de OEDE.

03. Anexo - Actividades contempladas: **Turismo**



CIU - Empleo y Empresas

5512 - Servicios de alojamiento excepto en camping
5521 - Servicios de expendio de comidas y bebidas en restaurantes, bares y otros establecimientos con servicio de mesa y/o en mostrador excepto en heladerías
6200 - Servicio de transporte aéreo de carga y de pasajeros
6340 - Servicios de agencias de viaje y actividades complementarias de apoyo turístico
9230 - Servicios de bibliotecas, archivos y museos y servicios culturales n.c.p.

CLAE - Exportaciones

771 - Alquiler de vehículos automotores
511 - Serv. de transporte aéreo de pasajeros
501 - Serv. de transp. marítimo
791 - Serv. de agencias de viaje
551 - Serv. de alojamiento, excepto camping
552 - Servicios de alojamiento en campings
910 - Serv. de bibliotecas
561 - Serv. de expendio de comidas y bebidas
823 - Serv. de organización de convenciones
939 - Servicios de esparcimiento n.c.p.

CLAE - Facturación

771 - Alquiler de vehículos automotores
511 - Serv. de transporte aéreo de pasajeros
501 - Serv. de transp. marítimo
791 - Serv. de agencias de viaje
551 - Servicios de alojamiento, excepto en camping
552 - Servicios de alojamiento en campings
561 - Servicios de expendio de comidas y bebidas
823 - Servicios de organización de convenciones y exposiciones comerciales, excepto culturales y deportivos
910 - Servicios de bibliotecas, archivos y museos y servicios culturales n.c.p.
939 - Servicios de esparcimiento n.c.p.

Censo locales comerciales

- Agencias de Turismo
- Hoteles, hoteles familiares, pensiones y geriátricos
- Terminales de transporte de pasajeros en general (colectivos y marítimo)

PBG

551 - Servicios de alojamiento
62 - Servicio de Transporte aéreo
92 - Servicios de Esparcimiento y Servicios Culturales y Deportivos
552 - Servicios de expendio de comidas y bebidas