

## Planilla de Poda por Corredores

N°	Calle	Chapa	Ref.	Especie (Nombre científico)	D.A.P (cm)	Altura (m)	Intervención - Tipo de poda	Observaciones
1	CAÑADA DE GOMEZ	2310	LD	PALO BORRACHO	55	8	limpieza+eliminación de interferencia de propiedad	
2	CAÑADA DE GOMEZ	2316		FRESNO	35	9	limpieza+eliminación de interferencia de propiedad+balanceo	
3	CAÑADA DE GOMEZ	2319		ACER N.	20	7	limpieza+refaldado	
4	CAÑADA DE GOMEZ	2321		TILO	25	8	limpieza+refaldado	
5	CAÑADA DE GOMEZ	2324		FRESNO	35	8	limpieza+refaldado	
6	CAÑADA DE GOMEZ	2329		FRESNO	50	9	limpieza+eliminación de interferencia de propiedad+refaldado	
7	CAÑADA DE GOMEZ	2337		FRESNO	30	10	limpieza+eliminación de interferencia de propiedad	
8	CAÑADA DE GOMEZ	2342		ARCE	35	9	limpieza+refaldado	
9	CAÑADA DE GOMEZ	2346		PARAISO	35	10	limpieza	
10	CAÑADA DE GOMEZ	2347		FRESNO	30	10	limpieza+eliminación de interferencia de propiedad	
11	CAÑADA DE GOMEZ	2351		FRESNO	20	8	limpieza+refaldado	
12	CAÑADA DE GOMEZ	2351	LA	FRESNO	15	7	limpieza+refaldado	

## PRESTACIONES

- **EXTR.** EXTRACCIÓN DE EJEMPLARES SECOS - NO APTOS - C/RIE
- **L.** LIMPIEZA DE RAMAS SECAS - DESCORTEZADAS - ETC
- **EI.** INTERFERENCIAS SOBRE PROPIEDAD - LUMINARIAS - SEM
- **BC.** BALANCEO DE COPA - PODA PARA LOGRAR SU EQUILIBRIO
- **RD.** REDUCCIÓN DE COPA - PODA PARA REDUCIR RIESGOS

- **E.** ESTRUCTURA - PODA DE FORMACIÓN EN EJEMPLARES JÓVENES
- **A.** ACLAREO - PODA PARA REDUCIR LA DENSIDAD O PESO
- **RF.** REFALDADO - PODA DE RAMAS INFERIORES
- **RT.** RESTAURACIÓN - PODA SELECTIVA PARA RECUPERACIÓN

Firma:



## Planilla de Poda por Corredores

N°	Calle	Chapa	Ref.	Especie (Nombre científico)	D.A.P (cm)	Altura (m)	Intervención - Tipo de poda	Observaciones
13	CAÑADA DE GOMEZ	2359		FRESNO	25	6	limpieza+refaldado	
14	CAÑADA DE GOMEZ	2362		LIGUSTRO	10	5	limpieza+refaldado	
15	CAÑADA DE GOMEZ	2366		LIGUSTRO	35	7	limpieza+refaldado	
16	CAÑADA DE GOMEZ	2380		FRESNO	19	6	limpieza+refaldado	
17	CAÑADA DE GOMEZ	2392		CRESPON	15	6	limpieza+refaldado	
18	CAÑADA DE GOMEZ	2396		PARAISO	40	10	limpieza+balanceo +eliminacion de interferencia de propiedad	

## PRESTACIONES

- **EXTR.** EXTRACCIÓN DE EJEMPLARES SECOS - NO APTOS - C/RIE
- **L.** LIMPIEZA DE RAMAS SECAS - DESCORTEZADAS - ETC
- **EI.** INTERFERENCIAS SOBRE PROPIEDAD - LUMINARIAS - SEM
- **BC.** BALANCEO DE COPA - PODA PARA LOGRAR SU EQUILIBRIO
- **RD.** REDUCCIÓN DE COPA - PODA PARA REDUCIR RIESGOS

- **E.** ESTRUCTURA - PODA DE FORMACIÓN EN EJEMPLARES JÓVENES
- **A.** ACLAREO - PODA PARA REDUCIR LA DENSIDAD O PESO
- **RF.** REFALDADO - PODA DE RAMAS INFERIORES
- **RT.** RESTAURACIÓN - PODA SELECTIVA PARA RECUPERACIÓN

 Firma: 

ANTES



DESPUÉS



La poda de corredores se lleva a cabo por los siguientes motivos:

- **Seguridad:** para evitar la posible fractura y caída de ramas de gran porte.
- **Situación:** para evitar conflictos con la edificación, el tránsito, las señales, las luminarias, las cámaras de seguridad, etc.
- **Regulación:** consiste en formar la copa, equilibrar, reformar la estructura de acuerdo al entorno urbanístico, y fundamentalmente eliminar ramas secas, dañadas o enfermas.

Todas las intervenciones fueron realizadas en cumplimiento con la Ley N° 3.263 de “Arbolado Público Urbano” y las normativas establecidas en el Plan Maestro de Arbolado Público Lineal del Gobierno de la Ciudad de Buenos Aires.



Planilla de Poda por Corredores

N°	Calle	Chapa	Ref.	Especie (Nombre científico)	D.A.P (cm)	Altura (m)	Intervención - Tipo de poda	Observaciones
1	CAÑADA DE GOMEZ	2416	LD1	FRESNO	35	9	limpieza+balanceo +eliminacion de interferencia de luminaria	
2	CAÑADA DE GOMEZ	2416	LD2	FRESNO	30	7	limpieza+refaldado	
3	CAÑADA DE GOMEZ	2416	A	LIGUSTRO	20	4	limpieza+refaldado	
4	CAÑADA DE GOMEZ	2416	B	FRESNO	2	1	reduccion a cepa	
5	CAÑADA DE GOMEZ	2422		LIGUSTRO	15	4	limpieza+refaldado	
6	CAÑADA DE GOMEZ	2422		FRESNO	30	8	limpieza	
7	CAÑADA DE GOMEZ	2427		FRESNO	25	7	limpieza+refaldado	
8	CAÑADA DE GOMEZ	2429		PALAN PALAN	30	5	limpieza+refaldado	
9	CAÑADA DE GOMEZ	2446		FRESNO	30	10	limpieza+eliminacion de interferencia de propiedad	
10	CAÑADA DE GOMEZ	2453	LD	FRESNO	30	12	limpieza+eliminacion de interferencia de propiedad	
11	CAÑADA DE GOMEZ	2453		FRESNO	40	12	limpieza+eliminacion de interferencia de propiedad	
12	CAÑADA DE GOMEZ	2477		FRESNO	35	10	eliminacion de interferencia de propiedad +limpieza	

PRESTACIONES

- **EXTR.** EXTRACCIÓN DE EJEMPLARES SECOS - NO APTOS - C/RIE
- **L.** LIMPIEZA DE RAMAS SECAS - DESCORTEZADAS - ETC
- **EI.** INTERFERENCIAS SOBRE PROPIEDAD - LUMINARIAS - SEM
- **BC.** BALANCEO DE COPA - PODA PARA LOGRAR SU EQUILIBRIO
- **RD.** REDUCCIÓN DE COPA - PODA PARA REDUCIR RIESGOS

- **E.** ESTRUCTURA - PODA DE FORMACIÓN EN EJEMPLARES JÓVENES
- **A.** ACLAREO - PODA PARA REDUCIR LA DENSIDAD O PESO
- **RF.** REFALDADO - PODA DE RAMAS INFERIORES
- **RT.** RESTAURACIÓN - PODA SELECTIVA PARA RECUPERACIÓN

Firma: 

Planilla de Poda por Corredores

Empresa: VERDE INTEGRAL/URBASER

Fecha: 21/01/2025

Inspector: Ramiro Cabral

D.N.I.: 36293990

N°	Calle	Chapa	Ref.	Especie (Nombre científico)	D.A.P (cm)	Altura (m)	Intervención - Tipo de poda	Observaciones
13	CAÑADA DE GOMEZ	2481		FRESNO	25	7	limpieza+eliminación de interferencia de propiedad y luminaria	
14	CAÑADA DE GOMEZ	2491	LA1	PARAISO	40	8	limpieza+refaldado	
15	CAÑADA DE GOMEZ	2491	LA2	FRESNO	25	8	limpieza+refaldado	
16								
17								

PRESTACIONES

- **EXTR.** EXTRACCIÓN DE EJEMPLARES SECOS - NO APTOS - C/RIE
  - **L.** LIMPIEZA DE RAMAS SECAS - DESCORTEZADAS - ETC
  - **EI.** INTERFERENCIAS SOBRE PROPIEDAD - LUMINARIAS - SEM
  - **BC.** BALANCEO DE COPA - PODA PARA LOGRAR SU EQUILIBRIO
  - **RD.** REDUCCIÓN DE COPA - PODA PARA REDUCIR RIESGOS
- **E.** ESTRUCTURA - PODA DE FORMACIÓN EN EJEMPLARES JÓVENES
  - **A.** ACLAREO - PODA PARA REDUCIR LA DENSIDAD O PESO
  - **RF.** REFALDADO - PODA DE RAMAS INFERIORES
  - **RT.** RESTAURACIÓN - PODA SELECTIVA PARA RECUPERACIÓN



Firma: \_\_\_\_\_

ANTES



DESPUÉS



La poda de corredores se lleva a cabo por los siguientes motivos:

- **Seguridad:** para evitar la posible fractura y caída de ramas de gran porte.
- **Situación:** para evitar conflictos con la edificación, el tránsito, las señales, las luminarias, las cámaras de seguridad, etc.
- **Regulación:** consiste en formar la copa, equilibrar, reformar la estructura de acuerdo al entorno urbanístico, y fundamentalmente eliminar ramas secas, dañadas o enfermas.

Todas las intervenciones fueron realizadas en cumplimiento con la Ley N° 3.263 de “Arbolado Público Urbano” y las normativas establecidas en el Plan Maestro de Arbolado Público Lineal del Gobierno de la Ciudad de Buenos Aires.

## Planilla de Poda por Corredores

N°	Calle	Chapa	Ref.	Especie (Nombre científico)	D.A.P (cm)	Altura (m)	Intervención - Tipo de poda	Observaciones
1	LARRAYA	2004	LD	TILO	30	9	eliminacion de interferencia	
2	LARRAYA	2004	A	FRESNO	35	9	eliminacion de interferencia	
3	LARRAYA	2004	B	NUPUS	15	8	limpieza	
4	LARRAYA	2028		FRESNO	20	7	eliminacion de interferencia	
5	LARRAYA	2028	LD	FRESNO	55	11	balanceo	
6	LARRAYA	2034		FRESNO	50	8	limpieza	
7	LARRAYA	2044		FRESNO	40	11	refaldado	
8	LARRAYA	2060		FRESNO	60	12	eliminacion de interferencia	
9	LARRAYA	2066		FRESNO	20	6	limpieza	
10	LARRAYA	2068	LA	FRESNO	35	12	eliminacion de interferencia	
11	LARRAYA	2074		FRESNO	35	12	eliminacion de interferencia	
12	LARRAYA	2076		TILO	30	11	limpieza	
13	LARRAYA	2086		FRESNO	33	9	eliminacion de interferencia	
14								
15								

## PRESTACIONES

- **EXTR.** EXTRACCIÓN DE EJEMPLARES SECOS - NO APTOS - C/RIE
- **L.** LIMPIEZA DE RAMAS SECAS - DESCORTEZADAS - ETC
- **EI.** INTERFERENCIAS SOBRE PROPIEDAD - LUMINARIAS - SEM
- **BC.** BALANCEO DE COPA - PODA PARA LOGRAR SU EQUILIBRIO
- **RD.** REDUCCIÓN DE COPA - PODA PARA REDUCIR RIESGOS

- **E.** ESTRUCTURA - PODA DE FORMACIÓN EN EJEMPLARES JÓVENES
- **A.** ACLAREO - PODA PARA REDUCIR LA DENSIDAD O PESO
- **RF.** REFALDADO - PODA DE RAMAS INFERIORES
- **RT.** RESTAURACIÓN - PODA SELECTIVA PARA RECUPERACIÓN

 Firma: 

ANTES



DESPUÉS





La poda de corredores se lleva a cabo por los siguientes motivos:

- **Seguridad:** para evitar la posible fractura y caída de ramas de gran porte.
- **Situación:** para evitar conflictos con la edificación, el tránsito, las señales, las luminarias, las cámaras de seguridad, etc.
- **Regulación:** consiste en formar la copa, equilibrar, reformar la estructura de acuerdo al entorno urbanístico, y fundamentalmente eliminar ramas secas, dañadas o enfermas.

Todas las intervenciones fueron realizadas en cumplimiento con la Ley N° 3.263 de “Arbolado Público Urbano” y las normativas establecidas en el Plan Maestro de Arbolado Público Lineal del Gobierno de la Ciudad de Buenos Aires.



## Planilla de Poda por Corredores

N°	Calle	Chapa	Ref.	Especie (Nombre científico)	D.A.P (cm)	Altura (m)	Intervención - Tipo de poda	Observaciones
1	LARRAYA	2110	LD	FRESNO	45	9	refaldado	
2	LARRAYA	2111		FRESNO	20	8	eliminacion de interferencia	
3	LARRAYA	2128		FRESNO	30	10	refaldado	
4	LARRAYA	2132		FRESNO	35	9	balanceo	
5	LARRAYA	2141		FRESNO	25	9	eliminacion de interferencia	
6	LARRAYA	2143		FRESNO	25	8	eliminacion de interferencia	
7	LARRAYA	2144		FRESNO	70	12	eliminacion de interferencia	
8	LARRAYA	2144	LA	FRESNO	60	12	limpieza	
9	LARRAYA	2150		FRESNO	37	8	eliminacion de interferencia	
10	LARRAYA	2153		FRESNO	25	8	refaldado	
6	LARRAYA	2157		FRESNO	25	8	balanceo	
7	LARRAYA	2160		FRESNO	50	12	limpieza	
8	LARRAYA	2173		FRESNO	45	10	eliminacion de interferencia	
9	LARRAYA	2176		FRESNO	30	9	eliminacion de interferencia	
10	LARRAYA	2176	LA	FICUS	50	12	eliminacion de interferencia	
11	LARRAYA	2181		FRESNO	40	11	eliminacion de interferencia	

## PRESTACIONES

- **EXTR.** EXTRACCIÓN DE EJEMPLARES SECOS - NO APTOS - C/RIE
- **L.** LIMPIEZA DE RAMAS SECAS - DESCORTEZADAS - ETC
- **EI.** INTERFERENCIAS SOBRE PROPIEDAD - LUMINARIAS - SEM
- **BC.** BALANCEO DE COPA - PODA PARA LOGRAR SU EQUILIBRIO
- **RD.** REDUCCIÓN DE COPA - PODA PARA REDUCIR RIESGOS

- **E.** ESTRUCTURA - PODA DE FORMACIÓN EN EJEMPLARES JÓVENES
- **A.** ACLAREO - PODA PARA REDUCIR LA DENSIDAD O PESO
- **RF.** REFALDADO - PODA DE RAMAS INFERIORES
- **RT.** RESTAURACIÓN - PODA SELECTIVA PARA RECUPERACIÓN

 Firma: 

Planilla de Poda por Corredores

Empresa: VERDE INTEGRAL/URBASER

Fecha: 30/12/2024

Inspector: Antonio Paolucci

D.N.I.: 29248692

N°	Calle	Chapa	Ref.	Especie (Nombre científico)	D.A.P (cm)	Altura (m)	Intervención - Tipo de poda	Observaciones
12	LARRAYA	2181	LA	FRESNO	40	11	refaldado+eliminacion de interferencia	
13	LARRAYA	2194		FRESNO	60	12	aclareo	
14	LARRAYA	2194	LA	LIGUSTRO	20	6	limpieza	

PRESTACIONES

- **EXTR.** EXTRACCIÓN DE EJEMPLARES SECOS - NO APTOS - C/RIE
  - **L.** LIMPIEZA DE RAMAS SECAS - DESCORTEZADAS - ETC
  - **EI.** INTERFERENCIAS SOBRE PROPIEDAD - LUMINARIAS - SEM
  - **BC.** BALANCEO DE COPA - PODA PARA LOGRAR SU EQUILIBRIO
  - **RD.** REDUCCIÓN DE COPA - PODA PARA REDUCIR RIESGOS
- **E.** ESTRUCTURA - PODA DE FORMACIÓN EN EJEMPLARES JÓVENES
  - **A.** ACLAREO - PODA PARA REDUCIR LA DENSIDAD O PESO
  - **RF.** REFALDADO - PODA DE RAMAS INFERIORES
  - **RT.** RESTAURACIÓN - PODA SELECTIVA PARA RECUPERACIÓN



Firma: \_\_\_\_\_

ANTES



DESPUÉS



La poda de corredores se lleva a cabo por los siguientes motivos:

- **Seguridad:** para evitar la posible fractura y caída de ramas de gran porte.
- **Situación:** para evitar conflictos con la edificación, el tránsito, las señales, las luminarias, las cámaras de seguridad, etc.
- **Regulación:** consiste en formar la copa, equilibrar, reformar la estructura de acuerdo al entorno urbanístico, y fundamentalmente eliminar ramas secas, dañadas o enfermas.

Todas las intervenciones fueron realizadas en cumplimiento con la Ley N° 3.263 de “Arbolado Público Urbano” y las normativas establecidas en el Plan Maestro de Arbolado Público Lineal del Gobierno de la Ciudad de Buenos Aires.

## Planilla de Poda por Corredores

N°	Calle	Chapa	Ref.	Especie (Nombre científico)	D.A.P (cm)	Altura (m)	Intervención - Tipo de poda	Observaciones
1	LARRAYA	2200		FRESNO	50	10	eliminacion de interferencia	
2	LARRAYA	2200	FTE	FRESNO	30	8	limpieza	
3	LARRAYA	2215		FRESNO	45	11	refaldado	
4	LARRAYA	2218		FRESNO	50	12	eliminacion de interferencia	
5	LARRAYA	2231		FRESNO	40	11	eliminacion de interferencia	
6	LARRAYA	2232		FRESNO	50	11	eliminacion de interferencia	
7	LARRAYA	2235		FRESNO	45	9	eliminacion de interferencia	
8	LARRAYA	2238		FRESNO	30	9	balanceo	
9	LARRAYA	2241		FRESNO	50	12	eliminacion de interferencia	
10	LARRAYA	2242	A	FRESNO	30	10	eliminacion de interferencia	
11	LARRAYA	2242	B	CITRUS	15	2	limpieza	
12	LARRAYA	2248		FRESNO	45	11	eliminacion de interferencia	
13	LARRAYA	2251		FRESNO	40	10	eliminacion de interferencia	
14	LARRAYA	2252		FRESNO	30	9	eliminacion de interferencia	
15	LARRAYA	2259	A	FRESNO	40	10	eliminacion de interferencia	

## PRESTACIONES

- **EXTR.** EXTRACCIÓN DE EJEMPLARES SECOS - NO APTOS - C/RIE
- **L.** LIMPIEZA DE RAMAS SECAS - DESCORTEZADAS - ETC
- **EI.** INTERFERENCIAS SOBRE PROPIEDAD - LUMINARIAS - SEM
- **BC.** BALANCEO DE COPA - PODA PARA LOGRAR SU EQUILIBRIO
- **RD.** REDUCCIÓN DE COPA - PODA PARA REDUCIR RIESGOS

- **E.** ESTRUCTURA - PODA DE FORMACIÓN EN EJEMPLARES JÓVENES
- **A.** ACLAREO - PODA PARA REDUCIR LA DENSIDAD O PESO
- **RF.** REFALDADO - PODA DE RAMAS INFERIORES
- **RT.** RESTAURACIÓN - PODA SELECTIVA PARA RECUPERACIÓN

 Firma: 

## Planilla de Poda por Corredores

N°	Calle	Chapa	Ref.	Especie (Nombre científico)	D.A.P (cm)	Altura (m)	Intervención - Tipo de poda	Observaciones
16	LARRAYA	2259	B	ACER	5	1	limpieza	
17	LARRAYA	2264		LIGUSTRO	35	5	limpieza	
18	LARRAYA	2267		FRESNO	50	13	limpieza	
19	LARRAYA	2267	LA	FRESNO	45	11	eliminacion de interferencia	
20	LARRAYA	2270	LA	FRESNO	30	10	aclareo	
21	LARRAYA	2292		FRESNO	60	12	eliminacion de interferencia	

## PRESTACIONES

- **EXTR.** EXTRACCIÓN DE EJEMPLARES SECOS - NO APTOS - C/RIE
- **L.** LIMPIEZA DE RAMAS SECAS - DESCORTEZADAS - ETC
- **EI.** INTERFERENCIAS SOBRE PROPIEDAD - LUMINARIAS - SEM
- **BC.** BALANCEO DE COPA - PODA PARA LOGRAR SU EQUILIBRIO
- **RD.** REDUCCIÓN DE COPA - PODA PARA REDUCIR RIESGOS

- **E.** ESTRUCTURA - PODA DE FORMACIÓN EN EJEMPLARES JÓVENES
- **A.** ACLAREO - PODA PARA REDUCIR LA DENSIDAD O PESO
- **RF.** REFALDADO - PODA DE RAMAS INFERIORES
- **RT.** RESTAURACIÓN - PODA SELECTIVA PARA RECUPERACIÓN

 Firma: 



ANTES



DESPUÉS





La poda de corredores se lleva a cabo por los siguientes motivos:

- **Seguridad:** para evitar la posible fractura y caída de ramas de gran porte.
- **Situación:** para evitar conflictos con la edificación, el tránsito, las señales, las luminarias, las cámaras de seguridad, etc.
- **Regulación:** consiste en formar la copa, equilibrar, reformar la estructura de acuerdo al entorno urbanístico, y fundamentalmente eliminar ramas secas, dañadas o enfermas.

Todas las intervenciones fueron realizadas en cumplimiento con la Ley N° 3.263 de “Arbolado Público Urbano” y las normativas establecidas en el Plan Maestro de Arbolado Público Lineal del Gobierno de la Ciudad de Buenos Aires.

## Planilla de Poda por Corredores

N°	Calle	Chapa	Ref.	Especie (Nombre científico)	D.A.P (cm)	Altura (m)	Intervención - Tipo de poda	Observaciones
1	LARRAYA	2307		FRESNO	35	12	limpieza	
2	LARRAYA	2309	A	NN	45	3	limpieza	
3	LARRAYA	2320		FRESNO	32	11	limpieza	
4	LARRAYA	2332		FRESNO	35	9	eliminacion de interferencia	
5	LARRAYA	2332		CRESPON	20	7	limpieza	
6	LARRAYA	2335		CRESPON	25	7	eliminacion de interferencia	
7	LARRAYA	2339		FRESNO	35	10	eliminacion de interferencia	
8	LARRAYA	2344		FRESNO	45	11	refaldado	
9	LARRAYA	2351		LIGUSTRO	30	8	eliminacion de interferencia	
10	LARRAYA	2351		LIGUSTRO	30	7	limpieza+eliminacion de interferencia de luminaria	
11	LARRAYA	2354		FRESNO	35	10	eliminacion de interferencia	
12	LARRAYA	2361		FRESNO	35	9	limpieza + balanceo	
13	LARRAYA	2368		FRESNO	30	7	limpieza + balanceo	
14	LARRAYA	2370		FRESNO	40	9	limpieza+eliminacion de interferencia de propiedad +balanceo	

## PRESTACIONES

- **EXTR.** EXTRACCIÓN DE EJEMPLARES SECOS - NO APTOS - C/RIE
- **L.** LIMPIEZA DE RAMAS SECAS - DESCORTEZADAS - ETC
- **EI.** INTERFERENCIAS SOBRE PROPIEDAD - LUMINARIAS - SEM
- **BC.** BALANCEO DE COPA - PODA PARA LOGRAR SU EQUILIBRIO
- **RD.** REDUCCIÓN DE COPA - PODA PARA REDUCIR RIESGOS

- **E.** ESTRUCTURA - PODA DE FORMACIÓN EN EJEMPLARES JÓVENES
- **A.** ACLAREO - PODA PARA REDUCIR LA DENSIDAD O PESO
- **RF.** REFALDADO - PODA DE RAMAS INFERIORES
- **RT.** RESTAURACIÓN - PODA SELECTIVA PARA RECUPERACIÓN

Firma:



Planilla de Poda por Corredores

Empresa: VERDE INTEGRAL/URBASER

Fecha: 30/12/2024 / 02/01/2025

Inspector: Ramiro Cabral / Antonio Paolucci

D.N.I.: 36293990 / 29248692

N°	Calle	Chapa	Ref.	Especie (Nombre científico)	D.A.P (cm)	Altura (m)	Intervención - Tipo de poda	Observaciones
15	LARRAYA	2372		ARBOL DE CIELO	70	15	limpieza + balanceo	
16	LARRAYA	2373		FRESNO	30	10	eliminacion de interferencia	
17	LARRAYA	2377		FRESNO	40	10	limpieza+eliminacion de interferencia de propiedad y luminaria	
18	LARRAYA	2388		FRESNO	35	9	limpieza+eliminacion de interferencia de propiedad	
19	LARRAYA	2392		FRESNO	45	10	limpieza+balanceo +eliminacion de interferencia de propiedad	
20	LARRAYA	2393		FRESNO	35	8	limpieza + balanceo	

PRESTACIONES

- **EXTR.** EXTRACCIÓN DE EJEMPLARES SECOS - NO APTOS - C/RIE
  - **L.** LIMPIEZA DE RAMAS SECAS - DESCORTEZADAS - ETC
  - **EI.** INTERFERENCIAS SOBRE PROPIEDAD - LUMINARIAS - SEM
  - **BC.** BALANCEO DE COPA - PODA PARA LOGRAR SU EQUILIBRIO
  - **RD.** REDUCCIÓN DE COPA - PODA PARA REDUCIR RIESGOS
- **E.** ESTRUCTURA - PODA DE FORMACIÓN EN EJEMPLARES JÓVENES
  - **A.** ACLAREO - PODA PARA REDUCIR LA DENSIDAD O PESO
  - **RF.** REFALDADO - PODA DE RAMAS INFERIORES
  - **RT.** RESTAURACIÓN - PODA SELECTIVA PARA RECUPERACIÓN

Firma:  

ANTES



DESPUÉS



La poda de corredores se lleva a cabo por los siguientes motivos:

- **Seguridad:** para evitar la posible fractura y caída de ramas de gran porte.
- **Situación:** para evitar conflictos con la edificación, el tránsito, las señales, las luminarias, las cámaras de seguridad, etc.
- **Regulación:** consiste en formar la copa, equilibrar, reformar la estructura de acuerdo al entorno urbanístico, y fundamentalmente eliminar ramas secas, dañadas o enfermas.

Todas las intervenciones fueron realizadas en cumplimiento con la Ley N° 3.263 de “Arbolado Público Urbano” y las normativas establecidas en el Plan Maestro de Arbolado Público Lineal del Gobierno de la Ciudad de Buenos Aires.

## Planilla de Poda por Corredores

N°	Calle	Chapa	Ref.	Especie (Nombre científico)	D.A.P (cm)	Altura (m)	Intervención - Tipo de poda	Observaciones
1	LARRAYA	2501		TILO	30	9	limpieza+eliminación de interferencia de propiedad	
2	LARRAYA	2506	LD4	ACACIA	20	6	limpieza	
3	LARRAYA	2506	LD2	LIGUSTRO	15	5	limpieza+refaldado	
4	LARRAYA	2506	LD1	LIGUSTRO	30	7	limpieza	
5	LARRAYA	2506		FICUS	30	8	limpieza+eliminación de interferencia de propiedad	
6	LARRAYA	2512		FRESNO	30	10	limpieza+eliminación de interferencia de propiedad	
7	LARRAYA	2518		PALTO	10	6	limpieza+refaldado	
8	LARRAYA	2519		FRESNO	50	12	limpieza + balanceo	
9	LARRAYA	2523		FRESNO	35	6	limpieza+aclareo	
10	LARRAYA	2523		PHOENIX	20	2	limpieza	
11	LARRAYA	2531		FRESNO	35	12	limpieza + balanceo	
12	LARRAYA	2542		TILO	35	12	limpieza + balanceo	
13	LARRAYA	2542	LA	FRESNO	20	8	limpieza + balanceo	

## PRESTACIONES

- **EXTR.** EXTRACCIÓN DE EJEMPLARES SECOS - NO APTOS - C/RIE
- **L.** LIMPIEZA DE RAMAS SECAS - DESCORTEZADAS - ETC
- **EI.** INTERFERENCIAS SOBRE PROPIEDAD - LUMINARIAS - SEM
- **BC.** BALANCEO DE COPA - PODA PARA LOGRAR SU EQUILIBRIO
- **RD.** REDUCCIÓN DE COPA - PODA PARA REDUCIR RIESGOS

- **E.** ESTRUCTURA - PODA DE FORMACIÓN EN EJEMPLARES JÓVENES
- **A.** ACLAREO - PODA PARA REDUCIR LA DENSIDAD O PESO
- **RF.** REFALDADO - PODA DE RAMAS INFERIORES
- **RT.** RESTAURACIÓN - PODA SELECTIVA PARA RECUPERACIÓN

 Firma: 

## Planilla de Poda por Corredores

N°	Calle	Chapa	Ref.	Especie (Nombre científico)	D.A.P (cm)	Altura (m)	Intervención - Tipo de poda	Observaciones
14	LARRAYA	2552		FRESNO	50	15	limpieza+balanceo +eliminacion de interferencia de propiedad	
15	LARRAYA	2561		CRESPON	8	4	limpieza	
16	LARRAYA	2561	LA	CRESPON	30	8	limpieza+eliminacion de interferencia de propiedad	
17	LARRAYA	2566		TILO	35	10	limpieza + balanceo	
18	LARRAYA	2566	LA	FRESNO	50	12	limpieza + balanceo	
19	LARRAYA	2569		CRESPON	15	6	limpieza	
20	LARRAYA	2569	LA	LIMPIATUBOS	50	8	limpieza	
21	LARRAYA	2576		FRESNO	30	10	limpieza + balanceo	
22	LARRAYA	2579		CRESPON	15	6	limpieza	
23	LARRAYA	2581		TIPA	3	2	limpieza+estructura	
24	LARRAYA	2582		TILO	4	3	limpieza+estructura	
25	LARRAYA	2589	LA	FRESNO	30	8	limpieza	

## PRESTACIONES

- **EXTR.** EXTRACCIÓN DE EJEMPLARES SECOS - NO APTOS - C/RIE
- **L.** LIMPIEZA DE RAMAS SECAS - DESCORTEZADAS - ETC
- **EI.** INTERFERENCIAS SOBRE PROPIEDAD - LUMINARIAS - SEM
- **BC.** BALANCEO DE COPA - PODA PARA LOGRAR SU EQUILIBRIO
- **RD.** REDUCCIÓN DE COPA - PODA PARA REDUCIR RIESGOS

- **E.** ESTRUCTURA - PODA DE FORMACIÓN EN EJEMPLARES JÓVENES
- **A.** ACLAREO - PODA PARA REDUCIR LA DENSIDAD O PESO
- **RF.** REFALDADO - PODA DE RAMAS INFERIORES
- **RT.** RESTAURACIÓN - PODA SELECTIVA PARA RECUPERACIÓN

 Firma: 



ANTES



DESPUÉS

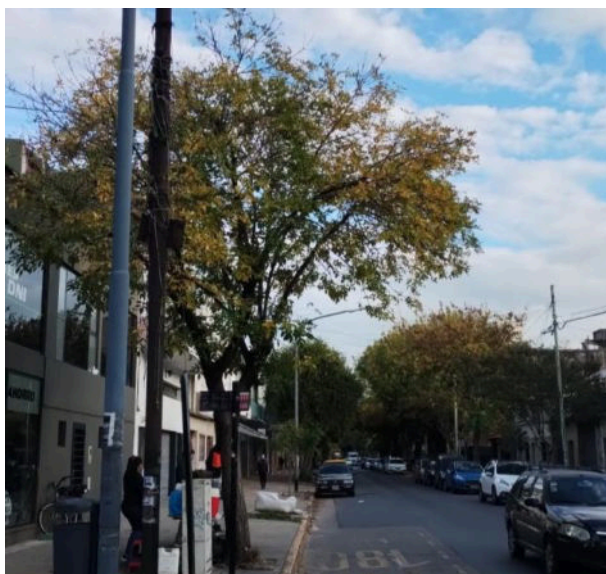

La poda de corredores se lleva a cabo por los siguientes motivos:

- **Seguridad:** para evitar la posible fractura y caída de ramas de gran porte.
- **Situación:** para evitar conflictos con la edificación, el tránsito, las señales, las luminarias, las cámaras de seguridad, etc.
- **Regulación:** consiste en formar la copa, equilibrar, reformar la estructura de acuerdo al entorno urbanístico, y fundamentalmente eliminar ramas secas, dañadas o enfermas.

Todas las intervenciones fueron realizadas en cumplimiento con la Ley N° 3.263 de “Arbolado Público Urbano” y las normativas establecidas en el Plan Maestro de Arbolado Público Lineal del Gobierno de la Ciudad de Buenos Aires.

## Planilla de Poda por Corredores

N°	Calle	Chapa	Ref.	Especie (Nombre científico)	D.A.P (cm)	Altura (m)	Intervención - Tipo de poda	Observaciones
1	LARRAZABAL AV.	107	LD	PARAISO	80	10	limpieza+eliminación de interferencia +refaldado	
2	LARRAZABAL AV.	107	E	FRESNO	30	9	limpieza+refaldado	
3	LARRAZABAL AV.	108		ACACIA	25	6	limpieza+eliminación de interferencia	
4	LARRAZABAL AV.	110		PARAISO	65	14	limpieza+eliminación de interferencia +balanceo	
5	LARRAZABAL AV.	135	LD	TILO	40	9	limpieza+eliminación de interferencia +balanceo	
6	LARRAZABAL AV.	137		FRESNO	40	9	limpieza+refaldado	
7	LARRAZABAL AV.	142	LA	FRESNO	30	7	limpieza+eliminación de interferencia +refaldado	
8	LARRAZABAL AV.	142	E	FRESNO	35	8	limpieza+eliminación de interferencia +balanceo	
9	LARRAZABAL AV.	142	LD	LIGUSTRO	30	8	limpieza+balanceo	
10	LARRAZABAL AV.	143		LIGUSTRO	20	8	limpieza+balanceo	
11	LARRAZABAL AV.	148	E	PINDO	40	8	limpieza	
12	LARRAZABAL AV.	148	LD	PINDO	30	8	limpieza	
13	LARRAZABAL AV.	149	A	FICUS	45	9	limpieza+eliminación de interferencia	

## PRESTACIONES

- **EXTR.** EXTRACCIÓN DE EJEMPLARES SECOS - NO APTOS - C/RIE
- **L.** LIMPIEZA DE RAMAS SECAS - DESCORTEZADAS - ETC
- **EI.** INTERFERENCIAS SOBRE PROPIEDAD - LUMINARIAS - SEM
- **BC.** BALANCEO DE COPA - PODA PARA LOGRAR SU EQUILIBRIO
- **RD.** REDUCCIÓN DE COPA - PODA PARA REDUCIR RIESGOS

- **E.** ESTRUCTURA - PODA DE FORMACIÓN EN EJEMPLARES JÓVENES
- **A.** ACLAREO - PODA PARA REDUCIR LA DENSIDAD O PESO
- **RF.** REFALDADO - PODA DE RAMAS INFERIORES
- **RT.** RESTAURACIÓN - PODA SELECTIVA PARA RECUPERACIÓN

Firma: \_\_\_\_\_



**Planilla de Poda por Corredores**

N°	Calle	Chapa	Ref.	Especie (Nombre científico)	D.A.P (cm)	Altura (m)	Intervención - Tipo de poda	Observaciones
14	LARRAZABAL AV.	149	B	FICUS	45	8	limpieza+refaldado	
15	LARRAZABAL AV.	159		FRESNO	50	9	limpieza+eliminación de interferencia	
16	LARRAZABAL AV.	163		ROBINIA	25	8	limpieza+refaldado	
17	LARRAZABAL AV.	167		FICUS	35	9	limpieza+eliminación de interferencia	
18	LARRAZABAL AV.	173		LIGUSTRO	20	4	limpieza+refaldado	
19	LARRAZABAL AV.	178	LD	PARAISO	65	14	limpieza+balanceo	
20	LARRAZABAL AV.	187		FICUS	20	3	limpieza+aclareo	

**PRESTACIONES**

- **EXTR.** EXTRACCIÓN DE EJEMPLARES SECOS - NO APTOS - C/RIE
- **L.** LIMPIEZA DE RAMAS SECAS - DESCORTEZADAS - ETC
- **EI.** INTERFERENCIAS SOBRE PROPIEDAD - LUMINARIAS - SEM
- **BC.** BALANCEO DE COPA - PODA PARA LOGRAR SU EQUILIBRIO
- **RD.** REDUCCIÓN DE COPA - PODA PARA REDUCIR RIESGOS

- **E.** ESTRUCTURA - PODA DE FORMACIÓN EN EJEMPLARES JÓVENES
- **A.** ACLAREO - PODA PARA REDUCIR LA DENSIDAD O PESO
- **RF.** REFALDADO - PODA DE RAMAS INFERIORES
- **RT.** RESTAURACIÓN - PODA SELECTIVA PARA RECUPERACIÓN

Firma: \_\_\_\_\_



ANTES



DESPUÉS



La poda de corredores se lleva a cabo por los siguientes motivos:

- **Seguridad:** para evitar la posible fractura y caída de ramas de gran porte.
- **Situación:** para evitar conflictos con la edificación, el tránsito, las señales, las luminarias, las cámaras de seguridad, etc.
- **Regulación:** consiste en formar la copa, equilibrar, reformar la estructura de acuerdo al entorno urbanístico, y fundamentalmente eliminar ramas secas, dañadas o enfermas.

Todas las intervenciones fueron realizadas en cumplimiento con la Ley N° 3.263 de “Arbolado Público Urbano” y las normativas establecidas en el Plan Maestro de Arbolado Público Lineal del Gobierno de la Ciudad de Buenos Aires.

## Planilla de Poda por Corredores

N°	Calle	Chapa	Ref.	Especie (Nombre científico)	D.A.P (cm)	Altura (m)	Intervención - Tipo de poda	Observaciones
1	LARRAZABAL AV.	206		FRESNO	25	7	limpieza+refaldado	
2	LARRAZABAL AV.	207		FRESNO	35	10	limpieza+eliminación de interferencia +balanceo	
3	LARRAZABAL AV.	213		LIGUSTRO	45	9	limpieza+eliminación de interferencia	
4	LARRAZABAL AV.	219	EB	FENIX	40	2	limpieza	
5	LARRAZABAL AV.	219	EA	FRESNO	40	11	limpieza+eliminación de interferencia	
6	LARRAZABAL AV.	246		FRESNO	20	6	limpieza+eliminación de interferencia	
7	LARRAZABAL AV.	279		FRESNO	65	16	limpieza+eliminación de interferencia +balanceo	
8	LARRAZABAL AV.	283	FTE	FRESNO	18	7	limpieza+balanceo	
9	LARRAZABAL AV.	283	LA	FRESNO	42	12	limpieza+eliminación de interferencia +balanceo	
10								

## PRESTACIONES

- **EXTR.** EXTRACCIÓN DE EJEMPLARES SECOS - NO APTOS - C/RIE
- **L.** LIMPIEZA DE RAMAS SECAS - DESCORTEZADAS - ETC
- **EI.** INTERFERENCIAS SOBRE PROPIEDAD - LUMINARIAS - SEM
- **BC.** BALANCEO DE COPA - PODA PARA LOGRAR SU EQUILIBRIO
- **RD.** REDUCCIÓN DE COPA - PODA PARA REDUCIR RIESGOS

- **E.** ESTRUCTURA - PODA DE FORMACIÓN EN EJEMPLARES JÓVENES
- **A.** ACLAREO - PODA PARA REDUCIR LA DENSIDAD O PESO
- **RF.** REFALDADO - PODA DE RAMAS INFERIORES
- **RT.** RESTAURACIÓN - PODA SELECTIVA PARA RECUPERACIÓN

Firma: \_\_\_\_\_





ANTES



DESPUÉS



La poda de corredores se lleva a cabo por los siguientes motivos:

- **Seguridad:** para evitar la posible fractura y caída de ramas de gran porte.
- **Situación:** para evitar conflictos con la edificación, el tránsito, las señales, las luminarias, las cámaras de seguridad, etc.
- **Regulación:** consiste en formar la copa, equilibrar, reformar la estructura de acuerdo al entorno urbanístico, y fundamentalmente eliminar ramas secas, dañadas o enfermas.

Todas las intervenciones fueron realizadas en cumplimiento con la Ley N° 3.263 de “Arbolado Público Urbano” y las normativas establecidas en el Plan Maestro de Arbolado Público Lineal del Gobierno de la Ciudad de Buenos Aires.

## Planilla de Poda por Corredores

N°	Calle	Chapa	Ref.	Especie (Nombre científico)	D.A.P (cm)	Altura (m)	Intervención - Tipo de poda	Observaciones
1	LARRAZABAL AV.	305		FRESNO	55	12	limpieza+eliminación de interferencia de luminaria	
2	LARRAZABAL AV.	307	FTE	SOFORA	60	10	limpieza+refaldado	
3	LARRAZABAL AV.	311	FTE	SOFORA	45	13	limpieza	
4	LARRAZABAL AV.	321		FRESNO	25	13	limpieza+refaldado +balanceo	
5	LARRAZABAL AV.	327	FTE	SOFORA	80	15	refaldado+balanceo +limpieza	
6	LARRAZABAL AV.	333		SOFORA	40	11	limpieza+refaldado	
7	LARRAZABAL AV.	337	FTE LD	SOFORA	42	11	refaldado+limpieza	
8	LARRAZABAL AV.	339		FRESNO	50	13	limpieza+eliminación de interferencia de propiedad	
9	LARRAZABAL AV.	339	FTE	VISCOTE	80	15	limpieza+balanceo	
10	LARRAZABAL AV.	361	FTE	SOFORA	40	10	limpieza+refaldado +balanceo leve	
11	LARRAZABAL AV.	365		FRESNO	30	6	limpieza+refaldado	
12	LARRAZABAL AV.	367	FTE	SOFORA	75	15	limpieza+eliminación de interferencia de luminaria +balanceo	
13	LARRAZABAL AV.	369		PALTO	18	10	limpieza+refaldado	

## PRESTACIONES

- **EXTR.** EXTRACCIÓN DE EJEMPLARES SECOS - NO APTOS - C/RIE
- **L.** LIMPIEZA DE RAMAS SECAS - DESCORTEZADAS - ETC
- **EI.** INTERFERENCIAS SOBRE PROPIEDAD - LUMINARIAS - SEM
- **BC.** BALANCEO DE COPA - PODA PARA LOGRAR SU EQUILIBRIO
- **RD.** REDUCCIÓN DE COPA - PODA PARA REDUCIR RIESGOS

- **E.** ESTRUCTURA - PODA DE FORMACIÓN EN EJEMPLARES JÓVENES
- **A.** ACLAREO - PODA PARA REDUCIR LA DENSIDAD O PESO
- **RF.** REFALDADO - PODA DE RAMAS INFERIORES
- **RT.** RESTAURACIÓN - PODA SELECTIVA PARA RECUPERACIÓN



Firma: \_\_\_\_\_

Planilla de Poda por Corredores

Empresa: VERDE INTEGRAL/URBASER

Fecha: 28/01/2025

Inspector: Paulina Lopretto

D.N.I.: 31624026

N°	Calle	Chapa	Ref.	Especie (Nombre científico)	D.A.P (cm)	Altura (m)	Intervención - Tipo de poda	Observaciones
14	LARRAZABAL AV.	381	FTE	VISCOTE	65	13	limpieza+eliminación de interferencia de luminria +refaldado	
15	LARRAZABAL AV.	387	FTE	VISCOTE	65	15	limpieza+eliminación de interferencia de luminria +balanceo+ aclareo	

PRESTACIONES

- **EXTR.** EXTRACCIÓN DE EJEMPLARES SECOS - NO APTOS - C/RIE
  - **L.** LIMPIEZA DE RAMAS SECAS - DESCORTEZADAS - ETC
  - **EI.** INTERFERENCIAS SOBRE PROPIEDAD - LUMINARIAS - SEM
  - **BC.** BALANCEO DE COPA - PODA PARA LOGRAR SU EQUILIBRIO
  - **RD.** REDUCCIÓN DE COPA - PODA PARA REDUCIR RIESGOS
- **E.** ESTRUCTURA - PODA DE FORMACIÓN EN EJEMPLARES JÓVENES
  - **A.** ACLAREO - PODA PARA REDUCIR LA DENSIDAD O PESO
  - **RF.** REFALDADO - PODA DE RAMAS INFERIORES
  - **RT.** RESTAURACIÓN - PODA SELECTIVA PARA RECUPERACIÓN



Firma: \_\_\_\_\_

**ANTES**



**DESPUÉS**

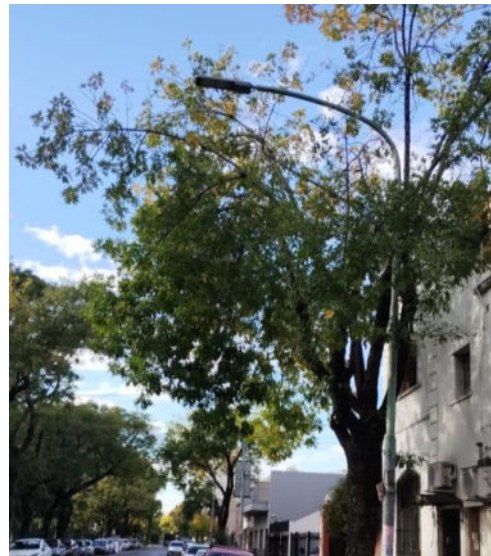

La poda de corredores se lleva a cabo por los siguientes motivos:

- **Seguridad:** para evitar la posible fractura y caída de ramas de gran porte.
- **Situación:** para evitar conflictos con la edificación, el tránsito, las señales, las luminarias, las cámaras de seguridad, etc.
- **Regulación:** consiste en formar la copa, equilibrar, reformar la estructura de acuerdo al entorno urbanístico, y fundamentalmente eliminar ramas secas, dañadas o enfermas.

Todas las intervenciones fueron realizadas en cumplimiento con la Ley N° 3.263 de “Arbolado Público Urbano” y las normativas establecidas en el Plan Maestro de Arbolado Público Lineal del Gobierno de la Ciudad de Buenos Aires.



## Planilla de Poda por Corredores

N°	Calle	Chapa	Ref.	Especie (Nombre científico)	D.A.P (cm)	Altura (m)	Intervención - Tipo de poda	Observaciones
1	LARRAZABAL AV.	419		CRESPON	32	6	limpieza+refaldado	
2	LARRAZABAL AV.	420	LA2	FICUS	65	12	limpieza+eliminación de interferencia de luminaria +balanceo	
3	LARRAZABAL AV.	420	LA1	PLATANO	70	16	limpieza+refaldado	
4	LARRAZABAL AV.	420	LD	PLATANO	55	16	limpieza+eliminación de interferencia de propiedad + refaldado	
5	LARRAZABAL AV.	423		ACER N.	38	10	limpieza+eliminación de interferencia de propiedad + refaldado	
6	LARRAZABAL AV.	440		FRESNO	25	10	limpieza+eliminación de interferencia de propiedad	
7	LARRAZABAL AV.	441		LIQUIDAMBAR	38	12	limpieza+eliminación de interferencia de propiedad + refaldado	
8	LARRAZABAL AV.	444		FRESNO	45	10	limpieza+eliminación de interferencia de propiedad	
9	LARRAZABAL AV.	451		FRESNO	55	11	limpieza+refaldado	

## PRESTACIONES

- **EXTR.** EXTRACCIÓN DE EJEMPLARES SECOS - NO APTOS - C/RIE
- **L.** LIMPIEZA DE RAMAS SECAS - DESCORTEZADAS - ETC
- **EI.** INTERFERENCIAS SOBRE PROPIEDAD - LUMINARIAS - SEM
- **BC.** BALANCEO DE COPA - PODA PARA LOGRAR SU EQUILIBRIO
- **RD.** REDUCCIÓN DE COPA - PODA PARA REDUCIR RIESGOS

- **E.** ESTRUCTURA - PODA DE FORMACIÓN EN EJEMPLARES JÓVENES
- **A.** ACLAREO - PODA PARA REDUCIR LA DENSIDAD O PESO
- **RF.** REFALDADO - PODA DE RAMAS INFERIORES
- **RT.** RESTAURACIÓN - PODA SELECTIVA PARA RECUPERACIÓN

 Firma:  



Planilla de Poda por Corredores

N°	Calle	Chapa	Ref.	Especie (Nombre científico)	D.A.P (cm)	Altura (m)	Intervención - Tipo de poda	Observaciones
10	LARRAZABAL AV.	451	LD	CEIBO	100	8	limpieza+eliminación de interferencia de propiedad	
11	LARRAZABAL AV.	452		FRESNO	58	13	limpieza+eliminación de interferencia de propiedad	
12	LARRAZABAL AV.	467		TILO	55	14	limpieza+refaldado +eliminación de interferencia de luminaria y propiedad	
13	LARRAZABAL AV.	468		FRESNO	45	13	limpieza+eliminación de interferencia de propiedad y luminaria +refaldado	
14	LARRAZABAL AV.	469		TILO	40	14	limpieza+eliminación de interferencia de propiedad + refaldado	
15	LARRAZABAL AV.	470		FICUS	35	10	limpieza+eliminación de interferencia de propiedad y luminaria +refaldado	
16	LARRAZABAL AV.	473		FRESNO	40	14	limpieza+balanceo +refaldado	

PRESTACIONES

- **EXTR.** EXTRACCIÓN DE EJEMPLARES SECOS - NO APTOS - C/RIE
- **L.** LIMPIEZA DE RAMAS SECAS - DESCORTEZADAS - ETC
- **EI.** INTERFERENCIAS SOBRE PROPIEDAD - LUMINARIAS - SEM
- **BC.** BALANCEO DE COPA - PODA PARA LOGRAR SU EQUILIBRIO
- **RD.** REDUCCIÓN DE COPA - PODA PARA REDUCIR RIESGOS

- **E.** ESTRUCTURA - PODA DE FORMACIÓN EN EJEMPLARES JÓVENES
- **A.** ACLAREO - PODA PARA REDUCIR LA DENSIDAD O PESO
- **RF.** REFALDADO - PODA DE RAMAS INFERIORES
- **RT.** RESTAURACIÓN - PODA SELECTIVA PARA RECUPERACIÓN

Firma:  

Planilla de Poda por Corredores

N°	Calle	Chapa	Ref.	Especie (Nombre científico)	D.A.P (cm)	Altura (m)	Intervención - Tipo de poda	Observaciones
17	LARRAZABAL AV.	474		TILO	35	13	limpieza+eliminación de interferencia de propiedad +refaldado	
18	LARRAZABAL AV.	476		LIGUSTRO	30	9	limpieza	
19	LARRAZABAL AV.	477		FRESNO	68	14	limpieza+balanceo leve+eliminación de interferencia de propiedad	
20	LARRAZABAL AV.	479		TILO	28	11	limpieza+refaldado +aclareo leve	
21	LARRAZABAL AV.	480	A	FRESNO	22	10	limpieza+eliminación de interferencia de propiedad +refaldado leve	
22	LARRAZABAL AV.	480	B	FRESNO	18	10	limpieza+eliminación de interferencia de propiedad y cartel	
23	LARRAZABAL AV.	485		FRESNO	40	12	limpieza+refaldado +balanceo leve	
24	LARRAZABAL AV.	486		TILO	40	13	limpieza+eliminación de interferencia de propiedad +balanceo leve	

PRESTACIONES

- **EXTR.** EXTRACCIÓN DE EJEMPLARES SECOS - NO APTOS - C/RIE
- **L.** LIMPIEZA DE RAMAS SECAS - DESCORTEZADAS - ETC
- **EI.** INTERFERENCIAS SOBRE PROPIEDAD - LUMINARIAS - SEM
- **BC.** BALANCEO DE COPA - PODA PARA LOGRAR SU EQUILIBRIO
- **RD.** REDUCCIÓN DE COPA - PODA PARA REDUCIR RIESGOS

- **E.** ESTRUCTURA - PODA DE FORMACIÓN EN EJEMPLARES JÓVENES
- **A.** ACLAREO - PODA PARA REDUCIR LA DENSIDAD O PESO
- **RF.** REFALDADO - PODA DE RAMAS INFERIORES
- **RT.** RESTAURACIÓN - PODA SELECTIVA PARA RECUPERACIÓN

Firma:  

Planilla de Poda por Corredores

Empresa: VERDE INTEGRAL/URBASER

Fecha: 27/01/2025 / 28/01/2025

Inspector: Paulina Lopretto / Ramiro Cabral

D.N.I.: 31624026 / 36293990

N°	Calle	Chapa	Ref.	Especie (Nombre científico)	D.A.P (cm)	Altura (m)	Intervención - Tipo de poda	Observaciones
25	LARRAZABAL AV.	490		ACACIA	30	8	limpieza+eliminación de interferencia de propiedad +balanceo	
26	LARRAZABAL AV.	490	LA	FRESNO	35	12	limpieza+eliminación de interferencia de luminaria	
27	LARRAZABAL AV.	491		FRESNO	42	14	limpieza+eliminación de interferencia de propiedad y luminaria +refaldado	

PRESTACIONES

- **EXTR.** EXTRACCIÓN DE EJEMPLARES SECOS - NO APTOS - C/RIE
  - **L.** LIMPIEZA DE RAMAS SECAS - DESCORTEZADAS - ETC
  - **EI.** INTERFERENCIAS SOBRE PROPIEDAD - LUMINARIAS - SEM
  - **BC.** BALANCEO DE COPA - PODA PARA LOGRAR SU EQUILIBRIO
  - **RD.** REDUCCIÓN DE COPA - PODA PARA REDUCIR RIESGOS
- **E.** ESTRUCTURA - PODA DE FORMACIÓN EN EJEMPLARES JÓVENES
  - **A.** ACLAREO - PODA PARA REDUCIR LA DENSIDAD O PESO
  - **RF.** REFALDADO - PODA DE RAMAS INFERIORES
  - **RT.** RESTAURACIÓN - PODA SELECTIVA PARA RECUPERACIÓN

Firma: \_\_\_\_\_

ANTES



DESPUÉS



La poda de corredores se lleva a cabo por los siguientes motivos:

- **Seguridad:** para evitar la posible fractura y caída de ramas de gran porte.
- **Situación:** para evitar conflictos con la edificación, el tránsito, las señales, las luminarias, las cámaras de seguridad, etc.
- **Regulación:** consiste en formar la copa, equilibrar, reformar la estructura de acuerdo al entorno urbanístico, y fundamentalmente eliminar ramas secas, dañadas o enfermas.

Todas las intervenciones fueron realizadas en cumplimiento con la Ley N° 3.263 de “Arbolado Público Urbano” y las normativas establecidas en el Plan Maestro de Arbolado Público Lineal del Gobierno de la Ciudad de Buenos Aires.

## Planilla de Poda por Corredores

N°	Calle	Chapa	Ref.	Especie (Nombre científico)	D.A.P (cm)	Altura (m)	Intervención - Tipo de poda	Observaciones
1	LARRAZABAL AV.	516		TILO	40	12	limpieza+eliminación de interferencia de luminaria y propiedad	
2	LARRAZABAL AV.	527		JACARANDA	20	8	limpieza+balanceo	
3	LARRAZABAL AV.	531		LIGUSTRO	20	7	limpieza	
4	LARRAZABAL AV.	536		FRESNO	15	6	limpieza+refaldado	
5	LARRAZABAL AV.	539	A	PHOENIX	25	2	reduccion a cepa	
6	LARRAZABAL AV.	539	B	PLATANO	30	16	limpieza+balanceo +eliminacion de luminaria	
7	LARRAZABAL AV.	542		FRESNO	40	9	limpieza+balanceo +eliminacion de interferencia de propiedad	
8	LARRAZABAL AV.	545		PLATANO	70	18	limpieza+balanceo +eliminacion de interferencia de propiedad y luminaria	
9	LARRAZABAL AV.	546		JACARANDA	10	4	limpieza+refaldado	
10	LARRAZABAL AV.	552	LA	JACARANDA	10	3	limpieza+refaldado	
11	LARRAZABAL AV.	558		MORA	55	9	limpieza+refaldado +eliminacion de interferencia de propiedad	

## PRESTACIONES

- **EXTR.** EXTRACCIÓN DE EJEMPLARES SECOS - NO APTOS - C/RIE
- **L.** LIMPIEZA DE RAMAS SECAS - DESCORTEZADAS - ETC
- **EI.** INTERFERENCIAS SOBRE PROPIEDAD - LUMINARIAS - SEM
- **BC.** BALANCEO DE COPA - PODA PARA LOGRAR SU EQUILIBRIO
- **RD.** REDUCCIÓN DE COPA - PODA PARA REDUCIR RIESGOS

- **E.** ESTRUCTURA - PODA DE FORMACIÓN EN EJEMPLARES JÓVENES
- **A.** ACLAREO - PODA PARA REDUCIR LA DENSIDAD O PESO
- **RF.** REFALDADO - PODA DE RAMAS INFERIORES
- **RT.** RESTAURACIÓN - PODA SELECTIVA PARA RECUPERACIÓN

Firma:



**Planilla de Poda por Corredores**

N°	Calle	Chapa	Ref.	Especie (Nombre científico)	D.A.P (cm)	Altura (m)	Intervención - Tipo de poda	Observaciones
12	LARRAZABAL AV.	567		PALTO	30	9	limpieza+refaldado	
13	LARRAZABAL AV.	581		LIQUIDAMBAR	15	7	limpieza+refaldado	
14	LARRAZABAL AV.	586		FRESNO	35	12	limpieza+eliminación de interferencia de propiedad+ balanceo	
15	LARRAZABAL AV.	587		FRESNO	35	12	limpieza+eliminación de interferencia de luminaria	
160	LARRAZABAL AV.	590	LA	AILANTHUS	20	8	limpieza+eliminación de interferencia de luminaria	

**PRESTACIONES**

- **EXTR.** EXTRACCIÓN DE EJEMPLARES SECOS - NO APTOS - C/RIE
- **L.** LIMPIEZA DE RAMAS SECAS - DESCORTEZADAS - ETC
- **EI.** INTERFERENCIAS SOBRE PROPIEDAD - LUMINARIAS - SEM
- **BC.** BALANCEO DE COPA - PODA PARA LOGRAR SU EQUILIBRIO
- **RD.** REDUCCIÓN DE COPA - PODA PARA REDUCIR RIESGOS

- **E.** ESTRUCTURA - PODA DE FORMACIÓN EN EJEMPLARES JÓVENES
- **A.** ACLAREO - PODA PARA REDUCIR LA DENSIDAD O PESO
- **RF.** REFALDADO - PODA DE RAMAS INFERIORES
- **RT.** RESTAURACIÓN - PODA SELECTIVA PARA RECUPERACIÓN

Firma: 



ANTES



DESPUÉS



La poda de corredores se lleva a cabo por los siguientes motivos:

- **Seguridad:** para evitar la posible fractura y caída de ramas de gran porte.
- **Situación:** para evitar conflictos con la edificación, el tránsito, las señales, las luminarias, las cámaras de seguridad, etc.
- **Regulación:** consiste en formar la copa, equilibrar, reformar la estructura de acuerdo al entorno urbanístico, y fundamentalmente eliminar ramas secas, dañadas o enfermas.

Todas las intervenciones fueron realizadas en cumplimiento con la Ley N° 3.263 de “Arbolado Público Urbano” y las normativas establecidas en el Plan Maestro de Arbolado Público Lineal del Gobierno de la Ciudad de Buenos Aires.

## Planilla de Poda por Corredores

N°	Calle	Chapa	Ref.	Especie (Nombre científico)	D.A.P (cm)	Altura (m)	Intervención - Tipo de poda	Observaciones
1	LARRAZABAL AV.	607		FRESNO	25	10	limpieza+balanceo	
2	LARRAZABAL AV.	608		LIGUSTRO	20	4	limpieza+refaldado	
3	LARRAZABAL AV.	618	LA	FICUS	20	4	limpieza+refaldado	
4	LARRAZABAL AV.	618	LD	FICUS	20	4	limpieza+refaldado	
5	LARRAZABAL AV.	635		FRESNO	40	12	limpieza+balanceo +eliminacion de interferencia de luminaria	
6	LARRAZABAL AV.	639		PINDO	25	8	limpieza	
7	LARRAZABAL AV.	647		CRESPON	20	7	limpieza+refaldado	
8	LARRAZABAL AV.	655		LIGUSTRO	25	9	limpieza+refaldado +eliminacion de interferencia de propiedad	
9	LARRAZABAL AV.	656		FICUS	45	10	limpieza+balanceo + eliminacion de interferencia de propiedad	
10	LARRAZABAL AV.	662		CRESPON	15	7	limpieza+refaldado	
11	LARRAZABAL AV.	667		PINDO	10	5	limpieza	
12	LARRAZABAL AV.	684	LD	TILO	45	10	limpieza+balanceo	
13	LARRAZABAL AV.	685		LIGUSTRO	10	5	limpieza+refaldado	
14	LARRAZABAL AV.	686		TILO	30	10	limpieza+balanceo	

## PRESTACIONES

- **EXTR.** EXTRACCIÓN DE EJEMPLARES SECOS - NO APTOS - C/RIE
- **L.** LIMPIEZA DE RAMAS SECAS - DESCORTEZADAS - ETC
- **EI.** INTERFERENCIAS SOBRE PROPIEDAD - LUMINARIAS - SEM
- **BC.** BALANCEO DE COPA - PODA PARA LOGRAR SU EQUILIBRIO
- **RD.** REDUCCIÓN DE COPA - PODA PARA REDUCIR RIESGOS

- **E.** ESTRUCTURA - PODA DE FORMACIÓN EN EJEMPLARES JÓVENES
- **A.** ACLAREO - PODA PARA REDUCIR LA DENSIDAD O PESO
- **RF.** REFALDADO - PODA DE RAMAS INFERIORES
- **RT.** RESTAURACIÓN - PODA SELECTIVA PARA RECUPERACIÓN

Firma:



## Planilla de Poda por Corredores

N°	Calle	Chapa	Ref.	Especie (Nombre científico)	D.A.P (cm)	Altura (m)	Intervención - Tipo de poda	Observaciones
15	LARRAZABAL AV.	689		LAPACHO	50	12	limpieza+balanceo +eliminacion de interferencia de propiedad	
16	LARRAZABAL AV.	690		TILO	30	9	limpieza+balanceo	
17	LARRAZABAL AV.	691		LAPACHO	40	9	limpieza+balanceo +eliminacion de interferencia de propiedad	
18	LARRAZABAL AV.	694		TILO	30	8	limpieza+refaldado +eliminacion de interferencia de luminaria	

## PRESTACIONES

- **EXTR.** EXTRACCIÓN DE EJEMPLARES SECOS - NO APTOS - C/RIE
- **L.** LIMPIEZA DE RAMAS SECAS - DESCORTEZADAS - ETC
- **EI.** INTERFERENCIAS SOBRE PROPIEDAD - LUMINARIAS - SEM
- **BC.** BALANCEO DE COPA - PODA PARA LOGRAR SU EQUILIBRIO
- **RD.** REDUCCIÓN DE COPA - PODA PARA REDUCIR RIESGOS

- **E.** ESTRUCTURA - PODA DE FORMACIÓN EN EJEMPLARES JÓVENES
- **A.** ACLAREO - PODA PARA REDUCIR LA DENSIDAD O PESO
- **RF.** REFALDADO - PODA DE RAMAS INFERIORES
- **RT.** RESTAURACIÓN - PODA SELECTIVA PARA RECUPERACIÓN

 Firma: 



ANTES



DESPUÉS



La poda de corredores se lleva a cabo por los siguientes motivos:

- **Seguridad:** para evitar la posible fractura y caída de ramas de gran porte.
- **Situación:** para evitar conflictos con la edificación, el tránsito, las señales, las luminarias, las cámaras de seguridad, etc.
- **Regulación:** consiste en formar la copa, equilibrar, reformar la estructura de acuerdo al entorno urbanístico, y fundamentalmente eliminar ramas secas, dañadas o enfermas.

VALERIA SALAS

Todas las intervenciones fueron realizadas en cumplimiento con la Ley N° 3.263 de “Arbolado Público Urbano” y las normativas establecidas en el Plan Maestro de Arbolado Público Lineal del Gobierno de la Ciudad de Buenos Aires.

## Planilla de Poda por Corredores

N°	Calle	Chapa	Ref.	Especie (Nombre científico)	D.A.P (cm)	Altura (m)	Intervención - Tipo de poda	Observaciones
1	LARRAZABAL AV.	712		FRESNO	20	8	limpieza+eliminacion de interferencia de propiedad	
2	LARRAZABAL AV.	714		FRESNO	50	10	limpieza+refaldado+eliminacion de interferencia de luminaria y propiedad	
3	LARRAZABAL AV.	728		PARAISO	70	12	limpieza+eliminacion de interferencia de luminaria y propiedad	
4	LARRAZABAL AV.	731		SALIX	45	10	limpieza+refaldado+eliminacion de interferencia de luminaria	
5	LARRAZABAL AV.	759		LIGUSTRO	25	9	limpieza+refaldado+eliminacion de interferencia de luminaria	
6	LARRAZABAL AV.	767		PLATANO	90	14	limpieza+eliminacion de interferencia de luminaria y propiedad	
7	LARRAZABAL AV.	771		FRESNO	50	13	limpieza+eliminacion de interferencia de propiedad +aclareo	
8	LARRAZABAL AV.	775	B	LIMONERO	25	7	limpieza+refaldado	
9	LARRAZABAL AV.	779	A	PINDO	25	5	limpieza+refaldado	
10	LARRAZABAL AV.	781		BRAQUIQUITO	20	6	limpieza+eliminacion de interferencia de propiedad +refaldado	

## PRESTACIONES

- **EXTR.** EXTRACCIÓN DE EJEMPLARES SECOS - NO APTOS - C/RIE
- **L.** LIMPIEZA DE RAMAS SECAS - DESCORTEZADAS - ETC
- **EI.** INTERFERENCIAS SOBRE PROPIEDAD - LUMINARIAS - SEM
- **BC.** BALANCEO DE COPA - PODA PARA LOGRAR SU EQUILIBRIO
- **RD.** REDUCCIÓN DE COPA - PODA PARA REDUCIR RIESGOS

- **E.** ESTRUCTURA - PODA DE FORMACIÓN EN EJEMPLARES JÓVENES
- **A.** ACLAREO - PODA PARA REDUCIR LA DENSIDAD O PESO
- **RF.** REFALDADO - PODA DE RAMAS INFERIORES
- **RT.** RESTAURACIÓN - PODA SELECTIVA PARA RECUPERACIÓN

Firma: \_\_\_\_\_





**Planilla de Poda por Corredores**

N°	Calle	Chapa	Ref.	Especie (Nombre científico)	D.A.P (cm)	Altura (m)	Intervención - Tipo de poda	Observaciones
11	LARRAZABAL AV.	786		CRESPON	20	7	limpieza+eliminacion de interferencia de propiedad	
12	LARRAZABAL AV.	790		FRESNO	30	11	limpieza+eliminacion de interferencia de luminaria +aclareo	
13	LARRAZABAL AV.	793		FRESNO	55	12	limpieza+eliminacion de interferencia de luminaria	
14	LARRAZABAL AV.	794		LIGUSTRO	10	4	limpieza+refaldado	
15	LARRAZABAL AV.	800		LIMPIATUBOS	15	3	limpieza+aclareo+refaldado	

**PRESTACIONES**

- **EXTR.** EXTRACCIÓN DE EJEMPLARES SECOS - NO APTOS - C/RIE
- **L.** LIMPIEZA DE RAMAS SECAS - DESCORTEZADAS - ETC
- **EI.** INTERFERENCIAS SOBRE PROPIEDAD - LUMINARIAS - SEM
- **BC.** BALANCEO DE COPA - PODA PARA LOGRAR SU EQUILIBRIO
- **RD.** REDUCCIÓN DE COPA - PODA PARA REDUCIR RIESGOS

- **E.** ESTRUCTURA - PODA DE FORMACIÓN EN EJEMPLARES JÓVENES
- **A.** ACLAREO - PODA PARA REDUCIR LA DENSIDAD O PESO
- **RF.** REFALDADO - PODA DE RAMAS INFERIORES
- **RT.** RESTAURACIÓN - PODA SELECTIVA PARA RECUPERACIÓN

Firma: 

ANTES



DESPUÉS



La poda de corredores se lleva a cabo por los siguientes motivos:

- **Seguridad:** para evitar la posible fractura y caída de ramas de gran porte.
- **Situación:** para evitar conflictos con la edificación, el tránsito, las señales, las luminarias, las cámaras de seguridad, etc.
- **Regulación:** consiste en formar la copa, equilibrar, reformar la estructura de acuerdo al entorno urbanístico, y fundamentalmente eliminar ramas secas, dañadas o enfermas.

Todas las intervenciones fueron realizadas en cumplimiento con la Ley N° 3.263 de “Arbolado Público Urbano” y las normativas establecidas en el Plan Maestro de Arbolado Público Lineal del Gobierno de la Ciudad de Buenos Aires.

## Planilla de Poda por Corredores

N°	Calle	Chapa	Ref.	Especie (Nombre científico)	D.A.P (cm)	Altura (m)	Intervención - Tipo de poda	Observaciones
1	LARRAZABAL AV.	829		FRESNO	30	11	limpieza+eliminacion de interferencia de luminaria	
2	LARRAZABAL AV.	835		PARAISO	35	7	limpieza+eliminacion de interferencia de luminaria +refaldado	
3	LARRAZABAL AV.	840		PLATANO	60	13	limpieza+eliminacion de interferencia de luminaria y propiedad+ balanceo	
4	LARRAZABAL AV.	841		FRESNO	25	9	limpieza+eliminacion de interferencia de propiedad y luminaria +refaldado	
5	LARRAZABAL AV.	846		ACER	50	9	limpieza+eliminacion de interferencia de luminaria	
6	LARRAZABAL AV.	847		FICUS	50	9	limpieza+eliminacion de interferencia de propiedad y luminaria	
7	LARRAZABAL AV.	847	LA1	FICUS	60	9	limpieza+balanceo+eliminacion de interferencia de propiedad	
8	LARRAZABAL AV.	847	LA3	PLATANO	40	12	limpieza+eliminacion de interferencia de propiedad y luminaria+refaldado	
9	LARRAZABAL AV.	847	LA2	PLATANO	50	12	limpieza+eliminacion de interferencia de propiedad +balanceo	
10	LARRAZABAL AV.	860		PLATANO	45	13	limpieza+eliminacion de interferencia de luminaria+refaldado	

## PRESTACIONES

- **EXTR.** EXTRACCIÓN DE EJEMPLARES SECOS - NO APTOS - C/RIE
- **L.** LIMPIEZA DE RAMAS SECAS - DESCORTEZADAS - ETC
- **EI.** INTERFERENCIAS SOBRE PROPIEDAD - LUMINARIAS - SEM
- **BC.** BALANCEO DE COPA - PODA PARA LOGRAR SU EQUILIBRIO
- **RD.** REDUCCIÓN DE COPA - PODA PARA REDUCIR RIESGOS

- **E.** ESTRUCTURA - PODA DE FORMACIÓN EN EJEMPLARES JÓVENES
- **A.** ACLAREO - PODA PARA REDUCIR LA DENSIDAD O PESO
- **RF.** REFALDADO - PODA DE RAMAS INFERIORES
- **RT.** RESTAURACIÓN - PODA SELECTIVA PARA RECUPERACIÓN

Firma: \_\_\_\_\_



Planilla de Poda por Corredores

N°	Calle	Chapa	Ref.	Especie (Nombre científico)	D.A.P (cm)	Altura (m)	Intervención - Tipo de poda	Observaciones
11	LARRAZABAL AV.	868		TILO	45	12	limpieza+eliminacion de interferencia de luminaria y propiedad +refaldado	
12	LARRAZABAL AV.	873	LA	PLATANO	40	12	limpieza+balanceo+eliminacion de interferencia de propiedad	
13	LARRAZABAL AV.	886	A	PLATANO	55	13	limpiza+eliminacion de interferencia de propiedad+refaldado	
14	LARRAZABAL AV.	886	B	FRESNO	3	1	reducir a cepa	
15	LARRAZABAL AV.	890	LA	FICUS	40	9	limpiza+eliminacion de interferencia de propiedad y luminaria	
16	LARRAZABAL AV.	890	EX	FRESNO	45	10	limpiza+eliminacion de interferencia de propiedad y luminaria	

PRESTACIONES

- **EXTR.** EXTRACCIÓN DE EJEMPLARES SECOS - NO APTOS - C/RIE
- **L.** LIMPIEZA DE RAMAS SECAS - DESCORTEZADAS - ETC
- **EI.** INTERFERENCIAS SOBRE PROPIEDAD - LUMINARIAS - SEM
- **BC.** BALANCEO DE COPA - PODA PARA LOGRAR SU EQUILIBRIO
- **RD.** REDUCCIÓN DE COPA - PODA PARA REDUCIR RIESGOS

- **E.** ESTRUCTURA - PODA DE FORMACIÓN EN EJEMPLARES JÓVENES
- **A.** ACLAREO - PODA PARA REDUCIR LA DENSIDAD O PESO
- **RF.** REFALDADO - PODA DE RAMAS INFERIORES
- **RT.** RESTAURACIÓN - PODA SELECTIVA PARA RECUPERACIÓN

Firma: \_\_\_\_\_





ANTES



DESPUÉS

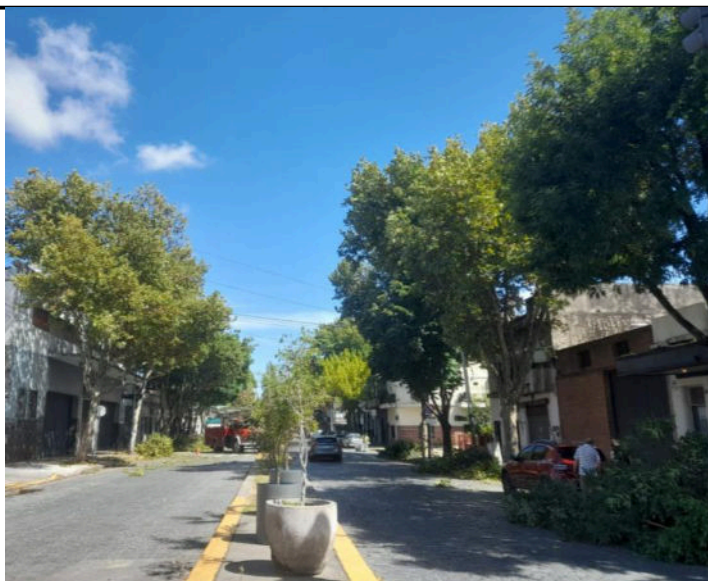

La poda de corredores se lleva a cabo por los siguientes motivos:

- **Seguridad:** para evitar la posible fractura y caída de ramas de gran porte.
- **Situación:** para evitar conflictos con la edificación, el tránsito, las señales, las luminarias, las cámaras de seguridad, etc.
- **Regulación:** consiste en formar la copa, equilibrar, reformar la estructura de acuerdo al entorno urbanístico, y fundamentalmente eliminar ramas secas, dañadas o enfermas.

Todas las intervenciones fueron realizadas en cumplimiento con la Ley N° 3.263 de “Arbolado Público Urbano” y las normativas establecidas en el Plan Maestro de Arbolado Público Lineal del Gobierno de la Ciudad de Buenos Aires.



## Planilla de Poda por Corredores

N°	Calle	Chapa	Ref.	Especie (Nombre científico)	D.A.P (cm)	Altura (m)	Intervención - Tipo de poda	Observaciones
1	LARRAZABAL AV.	916	LA	FRESNO	40	9	limpieza+eliminacion de interferencia	
2	LARRAZABAL AV.	926		FICUS	45	9	eliminacion de interferencia	
3	LARRAZABAL AV.	932		FRESNO	25	8	refaldado+eliminacion de interferencia	
4	LARRAZABAL AV.	934		ACER	40	9	refaldado+eliminacion de interferencia	
5	LARRAZABAL AV.	945		FRESNO	30	8	refaldado+eliminacion de interferencia	
6	LARRAZABAL AV.	955		FRESNO	45	9	refaldado+eliminacion de interferencia	
7	LARRAZABAL AV.	966		FRESNO	35	8	limpieza	
8	LARRAZABAL AV.	967		PINDO	35	9	limpieza	
9	LARRAZABAL AV.	988		FRESNO	55	9	refaldado+balanceo	
10	LARRAZABAL AV.	989		FRESNO	25	8	refaldado+balanceo	
11	LARRAZABAL AV.	992	LA	FRESNO	50	9	estructura	
12	LARRAZABAL AV.	997		CRESPON	10	5	aclareo	

### PRESTACIONES

- **EXTR.** EXTRACCIÓN DE EJEMPLARES SECOS - NO APTOS - C/RIE
- **L.** LIMPIEZA DE RAMAS SECAS - DESCORTEZADAS - ETC
- **EI.** INTERFERENCIAS SOBRE PROPIEDAD - LUMINARIAS - SEM
- **BC.** BALANCEO DE COPA - PODA PARA LOGRAR SU EQUILIBRIO
- **RD.** REDUCCIÓN DE COPA - PODA PARA REDUCIR RIESGOS

- **E.** ESTRUCTURA - PODA DE FORMACIÓN EN EJEMPLARES JÓVENES
- **A.** ACLAREO - PODA PARA REDUCIR LA DENSIDAD O PESO
- **RF.** REFALDADO - PODA DE RAMAS INFERIORES
- **RT.** RESTAURACIÓN - PODA SELECTIVA PARA RECUPERACIÓN



Firma: \_\_\_\_\_

ANTES



DESPUÉS



Empresa: VERDE INTEGRAL/URBASER

Fecha: 17/01/2025

Inspector: MARTIN A. GUTIERREZ

D.N.I.: 33,442,864

Inspector: Paulina Lopretto

D.N.I.: 31624026

La poda de corredores se lleva a cabo por los siguientes motivos:

- **Seguridad:** para evitar la posible fractura y caída de ramas de gran porte.
- **Situación:** para evitar conflictos con la edificación, el tránsito, las señales, las luminarias, las cámaras de seguridad, etc.
- **Regulación:** consiste en formar la copa, equilibrar, reformar la estructura de acuerdo al entorno urbanístico, y fundamentalmente eliminar ramas secas, dañadas o enfermas.

Todas las intervenciones fueron realizadas en cumplimiento con la Ley N° 3.263 de “Arbolado Público Urbano” y las normativas establecidas en el Plan Maestro de Arbolado Público Lineal del Gobierno de la Ciudad de Buenos Aires.

## Planilla de Poda por Corredores

N°	Calle	Chapa	Ref.	Especie (Nombre científico)	D.A.P (cm)	Altura (m)	Intervención - Tipo de poda	Observaciones
1	LARRAZABAL AV.	1007		PINDO	20	5	limpieza	
2	LARRAZABAL AV.	1010		FRESNO	35	9	eliminacion de interferencia	
3	LARRAZABAL AV.	1020		FRESNO	80	12	refaldado+balanceo	
4	LARRAZABAL AV.	1021		TILO	45	10	eliminacion de interferencia	
5	LARRAZABAL AV.	1029		FRESNO	40	8	balanceo+eliminacion de interferencia	
6	LARRAZABAL AV.	1032		FRESNO	50	12	balanceo	
7	LARRAZABAL AV.	1038		FRESNO	45	9	refaldado	
8	LARRAZABAL AV.	1055		FRESNO	40	10	balanceo	
9	LARRAZABAL AV.	1056	LA	LIGUSTRO	30	5	limpieza	
10	LARRAZABAL AV.	1056	E	FRESNO	35	9	eliminacion de interferencia	
11	LARRAZABAL AV.	1070	LA	FRESNO	30	9	eliminacion de interferencia +refaldado	
12	LARRAZABAL AV.	1070	LA2	FRESNO	35	9	refaldado	
13	LARRAZABAL AV.	1070	LA3	FRESNO	10	4	refaldado	
14	LARRAZABAL AV.	1089		FRESNO	30	8	refaldado	

### PRESTACIONES

- **EXTR.** EXTRACCIÓN DE EJEMPLARES SECOS - NO APTOS - C/RIE
- **L.** LIMPIEZA DE RAMAS SECAS - DESCORTEZADAS - ETC
- **EI.** INTERFERENCIAS SOBRE PROPIEDAD - LUMINARIAS - SEM
- **BC.** BALANCEO DE COPA - PODA PARA LOGRAR SU EQUILIBRIO
- **RD.** REDUCCIÓN DE COPA - PODA PARA REDUCIR RIESGOS

- **E.** ESTRUCTURA - PODA DE FORMACIÓN EN EJEMPLARES JÓVENES
- **A.** ACLAREO - PODA PARA REDUCIR LA DENSIDAD O PESO
- **RF.** REFALDADO - PODA DE RAMAS INFERIORES
- **RT.** RESTAURACIÓN - PODA SELECTIVA PARA RECUPERACIÓN

Firma: 



ANTES

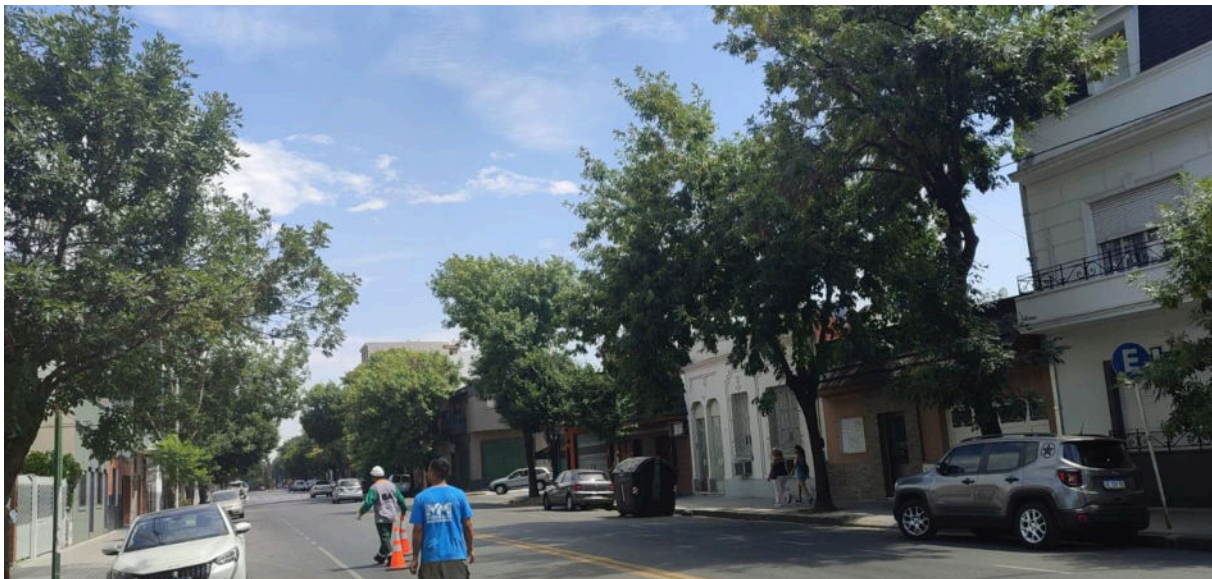

DESPUÉS



Empresa: VERDE INTEGRAL/URBASER

Fecha: 1701/2025

Inspector: MARTIN A GUTIERREZ

D.N.I.: 33,442,864

Inspector: Paulina Lopretto

D.N.I.: 31624026

La poda de corredores se lleva a cabo por los siguientes motivos:

- **Seguridad:** para evitar la posible fractura y caída de ramas de gran porte.
- **Situación:** para evitar conflictos con la edificación, el tránsito, las señales, las luminarias, las cámaras de seguridad, etc.
- **Regulación:** consiste en formar la copa, equilibrar, reformar la estructura de acuerdo al entorno urbanístico, y fundamentalmente eliminar ramas secas, dañadas o enfermas.

Todas las intervenciones fueron realizadas en cumplimiento con la Ley N° 3.263 de “Arbolado Público Urbano” y las normativas establecidas en el Plan Maestro de Arbolado Público Lineal del Gobierno de la Ciudad de Buenos Aires.

## Planilla de Poda por Corredores

N°	Calle	Chapa	Ref.	Especie (Nombre científico)	D.A.P (cm)	Altura (m)	Intervención - Tipo de poda	Observaciones
1	LARRAZABAL AV.	1114		FRESNO	40	9	eliminacion de interferencia	
2	LARRAZABAL AV.	1124		LIGUSTRO	30	8	refaldado+eliminacion de interferencia	
3	LARRAZABAL AV.	1132	LA	FRESNO	30	9	refaldado	
4	LARRAZABAL AV.	1132		FICUS	40	9	aclareo	
5	LARRAZABAL AV.	1133		FRESNO	25	8	balanceo	
6	LARRAZABAL AV.	1156		FRESNO	35	10	refaldado+eliminacion de interferencia	
7	LARRAZABAL AV.	1159		FICUS	15	3	refaldado	
8	LARRAZABAL AV.	1166		FRESNO	45	12	eliminacion de interferencia	
9	LARRAZABAL AV.	1171		FRESNO	35	9	eliminacion de interferencia	
10	LARRAZABAL AV.	1176		FRESNO	40	12	eliminacion de interferencia	

### PRESTACIONES

- **EXTR.** EXTRACCIÓN DE EJEMPLARES SECOS - NO APTOS - C/RIE
- **L.** LIMPIEZA DE RAMAS SECAS - DESCORTEZADAS - ETC
- **EI.** INTERFERENCIAS SOBRE PROPIEDAD - LUMINARIAS - SEM
- **BC.** BALANCEO DE COPA - PODA PARA LOGRAR SU EQUILIBRIO
- **RD.** REDUCCIÓN DE COPA - PODA PARA REDUCIR RIESGOS

- **E.** ESTRUCTURA - PODA DE FORMACIÓN EN EJEMPLARES JÓVENES
- **A.** ACLAREO - PODA PARA REDUCIR LA DENSIDAD O PESO
- **RF.** REFALDADO - PODA DE RAMAS INFERIORES
- **RT.** RESTAURACIÓN - PODA SELECTIVA PARA RECUPERACIÓN

Firma: \_\_\_\_\_





## Planilla de Poda por Corredores

N°	Calle	Chapa	Ref.	Especie (Nombre científico)	D.A.P (cm)	Altura (m)	Intervención - Tipo de poda	Observaciones
11	LARRAZABAL AV.	1179		FRESNO	25	8	limpieza+refaldado	
12	LARRAZABAL AV.	1187		FRESNO	30	9	eliminacion de interferencia	
13	LARRAZABAL AV.	1188		FRESNO	35	12	eliminacion de interferencia	
14	LARRAZABAL AV.	1191	LA	PÍNDO	30	9	limpieza	
15	LARRAZABAL AV.	1191	LA3	PINDO	25	9	limpieza	
16	LARRAZABAL AV.	1191	E	FRESNO	25	9	refaldado+ balanceo	
17	LARRAZABAL AV.	1192		FRESNO	25	9	aclareo	

### PRESTACIONES

- **EXTR.** EXTRACCIÓN DE EJEMPLARES SECOS - NO APTOS - C/RIE
- **L.** LIMPIEZA DE RAMAS SECAS - DESCORTEZADAS - ETC
- **EI.** INTERFERENCIAS SOBRE PROPIEDAD - LUMINARIAS - SEM
- **BC.** BALANCEO DE COPA - PODA PARA LOGRAR SU EQUILIBRIO
- **RD.** REDUCCIÓN DE COPA - PODA PARA REDUCIR RIESGOS

- **E.** ESTRUCTURA - PODA DE FORMACIÓN EN EJEMPLARES JÓVENES
- **A.** ACLAREO - PODA PARA REDUCIR LA DENSIDAD O PESO
- **RF.** REFALDADO - PODA DE RAMAS INFERIORES
- **RT.** RESTAURACIÓN - PODA SELECTIVA PARA RECUPERACIÓN



Firma: \_\_\_\_\_

**Planilla de Poda por Corredores**

Inspector: MARTIN A GUTIERREZ

D.N.I.: 33.442.864

Inspector: Paulina Lopretto

D.N.I.: 31624026

ANTES



DESPUÉS



La poda de corredores se lleva a cabo por los siguientes motivos:

- **Seguridad:** para evitar la posible fractura y caída de ramas de gran porte.
- **Situación:** para evitar conflictos con la edificación, el tránsito, las señales, las luminarias, las cámaras de seguridad, etc.
- **Regulación:** consiste en formar la copa, equilibrar, reformar la estructura de acuerdo al entorno urbanístico, y fundamentalmente eliminar ramas secas, dañadas o enfermas.

Todas las intervenciones fueron realizadas en cumplimiento con la Ley N° 3.263 de “Arbolado Público Urbano” y las normativas establecidas en el Plan Maestro de Arbolado Público Lineal del Gobierno de la Ciudad de Buenos Aires.

## Planilla de Poda por Corredores

N°	Calle	Chapa	Ref.	Especie (Nombre científico)	D.A.P (cm)	Altura (m)	Intervención - Tipo de poda	Observaciones
1	LARRAZABAL AV.	1210	E	FRESNO	65	9	refaldado+eliminacion de interferencia	
2	LARRAZABAL AV.	1210	LD	FRESNO	30	7	refaldado+balanceo	
3	LARRAZABAL AV.	1217		FRESNO	50	9	eliminacion de interferencia	
4	LARRAZABAL AV.	1218		ALCANFOR	60	9	eliminacion de interferencia +refaldado	
5	LARRAZABAL AV.	1228		FRESNO	20	8	refaldado	
6	LARRAZABAL AV.	1238		FRESNO	20	7	refaldado	
7	LARRAZABAL AV.	1254		ACER	45	4	refaldado	
8	LARRAZABAL AV.	1259		FRESNO	40	8	eliminacion de interferencia	
9	LARRAZABAL AV.	1269	LD	FRESNO	45	9	refaldado	
10	LARRAZABAL AV.	1274		FRESNO	45	9	balanceo+eliminacion de interferencia	

### PRESTACIONES

- **EXTR.** EXTRACCIÓN DE EJEMPLARES SECOS - NO APTOS - C/RIE
- **L.** LIMPIEZA DE RAMAS SECAS - DESCORTEZADAS - ETC
- **EI.** INTERFERENCIAS SOBRE PROPIEDAD - LUMINARIAS - SEM
- **BC.** BALANCEO DE COPA - PODA PARA LOGRAR SU EQUILIBRIO
- **RD.** REDUCCIÓN DE COPA - PODA PARA REDUCIR RIESGOS

- **E.** ESTRUCTURA - PODA DE FORMACIÓN EN EJEMPLARES JÓVENES
- **A.** ACLAREO - PODA PARA REDUCIR LA DENSIDAD O PESO
- **RF.** REFALDADO - PODA DE RAMAS INFERIORES
- **RT.** RESTAURACIÓN - PODA SELECTIVA PARA RECUPERACIÓN

 Firma: 

ANTES

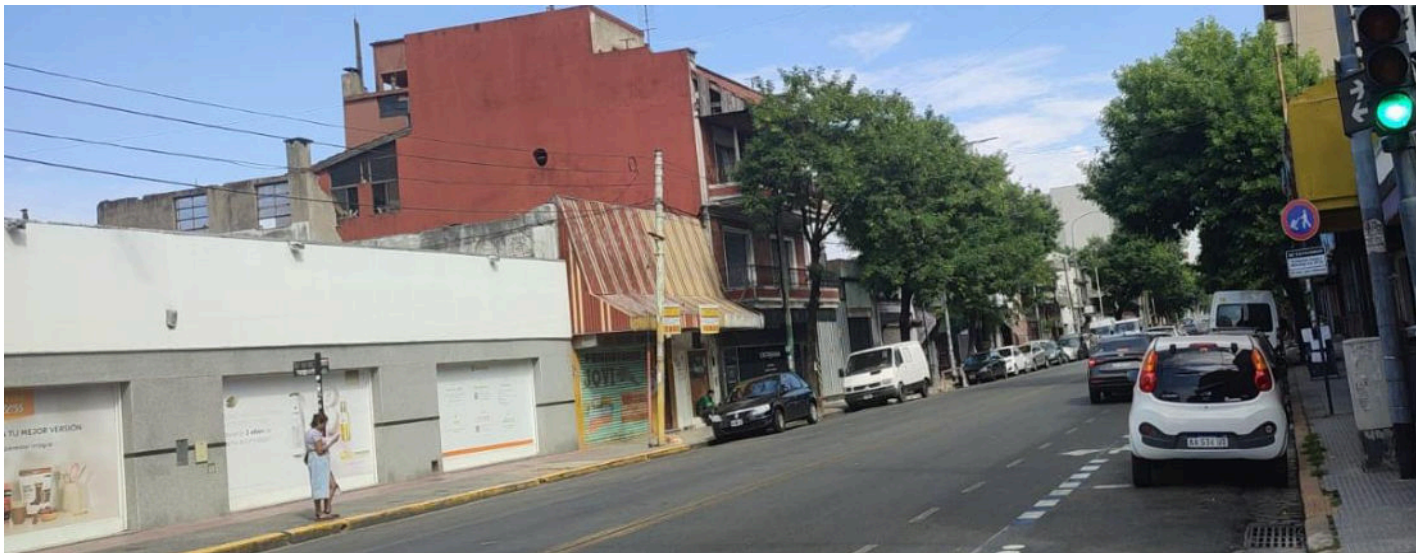

DESPUÉS



Empresa: VERDE INTEGRAL/URBASER

Fecha: 17/01/2025

Inspector: MARTIN A GUTIERREZ

D.N.I.: 33.442.864

Inspector: Paulina Lopretto

D.N.I.: 31624026

La poda de corredores se lleva a cabo por los siguientes motivos:

- **Seguridad:** para evitar la posible fractura y caída de ramas de gran porte.
- **Situación:** para evitar conflictos con la edificación, el tránsito, las señales, las luminarias, las cámaras de seguridad, etc.
- **Regulación:** consiste en formar la copa, equilibrar, reformar la estructura de acuerdo al entorno urbanístico, y fundamentalmente eliminar ramas secas, dañadas o enfermas.

Todas las intervenciones fueron realizadas en cumplimiento con la Ley N° 3.263 de “Arbolado Público Urbano” y las normativas establecidas en el Plan Maestro de Arbolado Público Lineal del Gobierno de la Ciudad de Buenos Aires.



## Planilla de Poda por Corredores

N°	Calle	Chapa	Ref.	Especie (Nombre científico)	D.A.P (cm)	Altura (m)	Intervención - Tipo de poda	Observaciones
1	LARRAZABAL AV.	1307		FRESNO	40	8	limpieza	
2	LARRAZABAL AV.	1336	LA3	FRESNO	60	13	balanceo	
3	LARRAZABAL AV.	1336	LA2	FRESNO	65	13	balanceo+limpieza	
4	LARRAZABAL AV.	1336	LA	FRESNO	65	13	limpieza+balanceo	
5	LARRAZABAL AV.	1336	E	FRESNO	30	12	balanceo	
6	LARRAZABAL AV.	1339		FRESNO	25	9	refaldado	
7	LARRAZABAL AV.	1345		FRESNO	60	12	eliminacion de interferencia +limpieza	
8	LARRAZABAL AV.	1346		FRESNO	50	12	balanceo	
9	LARRAZABAL AV.	1362		FRESNO	65	12	eliminacion de interferencia +limpieza	
10	LARRAZABAL AV.	1362		FRESNO	50	10	balanceo	

### PRESTACIONES

- **EXTR.** EXTRACCIÓN DE EJEMPLARES SECOS - NO APTOS - C/RIE
- **L.** LIMPIEZA DE RAMAS SECAS - DESCORTEZADAS - ETC
- **EI.** INTERFERENCIAS SOBRE PROPIEDAD - LUMINARIAS - SEM
- **BC.** BALANCEO DE COPA - PODA PARA LOGRAR SU EQUILIBRIO
- **RD.** REDUCCIÓN DE COPA - PODA PARA REDUCIR RIESGOS

- **E.** ESTRUCTURA - PODA DE FORMACIÓN EN EJEMPLARES JÓVENES
- **A.** ACLAREO - PODA PARA REDUCIR LA DENSIDAD O PESO
- **RF.** REFALDADO - PODA DE RAMAS INFERIORES
- **RT.** RESTAURACIÓN - PODA SELECTIVA PARA RECUPERACIÓN

Firma: 



**ANTES**



**DESPUÉS**

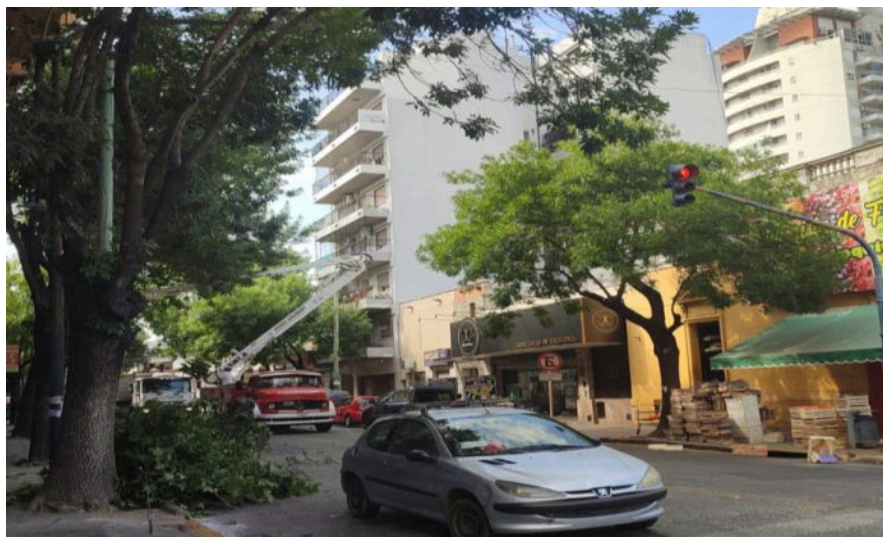

Empresa: VERDE INTEGRAL/URBASER

Fecha: 17/01/2025

Inspector: MARTIN A. GUTIERREZ

D.N.I.: 33,442,864

Inspector: Paulina Lopretto

D.N.I.: 31624026

La poda de corredores se lleva a cabo por los siguientes motivos:

- **Seguridad:** para evitar la posible fractura y caída de ramas de gran porte.
- **Situación:** para evitar conflictos con la edificación, el tránsito, las señales, las luminarias, las cámaras de seguridad, etc.
- **Regulación:** consiste en formar la copa, equilibrar, reformar la estructura de acuerdo al entorno urbanístico, y fundamentalmente eliminar ramas secas, dañadas o enfermas.

Todas las intervenciones fueron realizadas en cumplimiento con la Ley N° 3.263 de “Arbolado Público Urbano” y las normativas establecidas en el Plan Maestro de Arbolado Público Lineal del Gobierno de la Ciudad de Buenos Aires.

## Planilla de Poda por Corredores

N°	Calle	Chapa	Ref.	Especie (Nombre científico)	D.A.P (cm)	Altura (m)	Intervención - Tipo de poda	Observaciones
1	LARRAZABAL AV.	1407	LD	FRESNO	40	11	eliminacion de interferencia	
2	LARRAZABAL AV.	1408		FRESNO	30	11	eliminacion de interferencia	
3	LARRAZABAL AV.	1408	LD1	FRESNO	50	4	limpieza	
4	LARRAZABAL AV.	1408	LD2	FRESNO	30	10	balanceo	
5	LARRAZABAL AV.	1415		FICUS	25	7	refaldado	
6	LARRAZABAL AV.	1417		FRESNO	45	10	eliminacion de interferencia	
7	LARRAZABAL AV.	1421		FRESNO	65	11	eliminacion de interferencia	
8	LARRAZABAL AV.	1431		FRESNO	30	11	eliminacion de interferencia	
9	LARRAZABAL AV.	1447		FRESNO	65	11	eliminacion de interferencia	
10	LARRAZABAL AV.	1456		FRESNO	50	10	limpieza	

## PRESTACIONES

- **EXTR.** EXTRACCIÓN DE EJEMPLARES SECOS - NO APTOS - C/RIE
- **L.** LIMPIEZA DE RAMAS SECAS - DESCORTEZADAS - ETC
- **EI.** INTERFERENCIAS SOBRE PROPIEDAD - LUMINARIAS - SEM
- **BC.** BALANCEO DE COPA - PODA PARA LOGRAR SU EQUILIBRIO
- **RD.** REDUCCIÓN DE COPA - PODA PARA REDUCIR RIESGOS

- **E.** ESTRUCTURA - PODA DE FORMACIÓN EN EJEMPLARES JÓVENES
- **A.** ACLAREO - PODA PARA REDUCIR LA DENSIDAD O PESO
- **RF.** REFALDADO - PODA DE RAMAS INFERIORES
- **RT.** RESTAURACIÓN - PODA SELECTIVA PARA RECUPERACIÓN

 Firma: 

Planilla de Poda por Corredores

Empresa: VERDE INTEGRAL/URBASER

Fecha: 15/01/2025

Inspector: ANTONIO PAOLUCCI

D.N.I.: 29,248,692

N°	Calle	Chapa	Ref.	Especie (Nombre científico)	D.A.P (cm)	Altura (m)	Intervención - Tipo de poda	Observaciones
11	LARRAZABAL AV.	1457		FRESNO	30	11	eliminacion de interferencia	
12	LARRAZABAL AV.	1461		FRESNO	80	12	eliminacion de interferencia	
13	LARRAZABAL AV.	1462		ROBINIA	20	6	limpieza	
14	LARRAZABAL AV.	1469		FRESNO	50	12	eliminacion de interferencia	
15	LARRAZABAL AV.	1478		FRESNO	35	8	balanceo	
16	LARRAZABAL AV.	1490		FRESNO	30	11	eliminacion de interferencia	
17	LARRAZABAL AV.	1490	LD1	FRESNO	45	11	limpieza	
18	LARRAZABAL AV.	1490	LD2	FRESNO	35	9	refaldado	
19	LARRAZABAL AV.	1496		FRESNO	30	9	limpieza	

PRESTACIONES

- **EXTR.** EXTRACCIÓN DE EJEMPLARES SECOS - NO APTOS - C/RIE
  - **L.** LIMPIEZA DE RAMAS SECAS - DESCORTEZADAS - ETC
  - **EI.** INTERFERENCIAS SOBRE PROPIEDAD - LUMINARIAS - SEM
  - **BC.** BALANCEO DE COPA - PODA PARA LOGRAR SU EQUILIBRIO
  - **RD.** REDUCCIÓN DE COPA - PODA PARA REDUCIR RIESGOS
- **E.** ESTRUCTURA - PODA DE FORMACIÓN EN EJEMPLARES JÓVENES
  - **A.** ACLAREO - PODA PARA REDUCIR LA DENSIDAD O PESO
  - **RF.** REFALDADO - PODA DE RAMAS INFERIORES
  - **RT.** RESTAURACIÓN - PODA SELECTIVA PARA RECUPERACIÓN



Firma: \_\_\_\_\_

ANTES



DESPUÉS

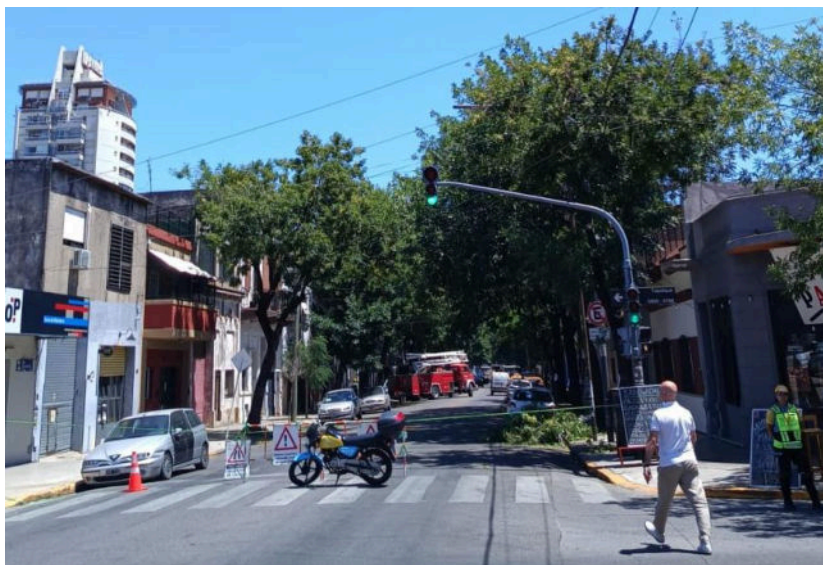

La poda de corredores se lleva a cabo por los siguientes motivos:

- **Seguridad:** para evitar la posible fractura y caída de ramas de gran porte.
- **Situación:** para evitar conflictos con la edificación, el tránsito, las señales, las luminarias, las cámaras de seguridad, etc.
- **Regulación:** consiste en formar la copa, equilibrar, reformar la estructura de acuerdo al entorno urbanístico, y fundamentalmente eliminar ramas secas, dañadas o enfermas.

Todas las intervenciones fueron realizadas en cumplimiento con la Ley N° 3.263 de “Arbolado Público Urbano” y las normativas establecidas en el Plan Maestro de Arbolado Público Lineal del Gobierno de la Ciudad de Buenos Aires.



## Planilla de Poda por Corredores

N°	Calle	Chapa	Ref.	Especie (Nombre científico)	D.A.P (cm)	Altura (m)	Intervención - Tipo de poda	Observaciones
1	LARRAZABAL AV.	1511		FRESNO	30	11	eliminacion de interferencia	
2	LARRAZABAL AV.	1512		FRESNO	55	10	eliminacion de interferencia	
3	LARRAZABAL AV.	1512	LD	FRESNO	30	10	limpieza	
4	LARRAZABAL AV.	1515		FRESNO	30	8	balanceo	
5	LARRAZABAL AV.	1516		FRESNO	35	10	eliminacion de interferencia	
6	LARRAZABAL AV.	1518		FRESNO	25	8	balanceo	
7	LARRAZABAL AV.	1519		FRESNO	30	10	balanceo	
8	LARRAZABAL AV.	1538		FRESNO	30	7	limpieza	
9	LARRAZABAL AV.	1546	LA	FRESNO	30	10	eliminacion de interferencia	
10	LARRAZABAL AV.	1546		FRESNO	20	7	balanceo	
11	LARRAZABAL AV.	1550	FTE	FRESNO	40	9	eliminacion de interferencia	
12	LARRAZABAL AV.	1556		FRESNO	30	12	limpieza	
13	LARRAZABAL AV.	1556	LD	FRESNO	30	12	eliminacion de interferencia	

## PRESTACIONES

- **EXTR.** EXTRACCIÓN DE EJEMPLARES SECOS - NO APTOS - C/RIE
- **L.** LIMPIEZA DE RAMAS SECAS - DESCORTEZADAS - ETC
- **EI.** INTERFERENCIAS SOBRE PROPIEDAD - LUMINARIAS - SEM
- **BC.** BALANCEO DE COPA - PODA PARA LOGRAR SU EQUILIBRIO
- **RD.** REDUCCIÓN DE COPA - PODA PARA REDUCIR RIESGOS

- **E.** ESTRUCTURA - PODA DE FORMACIÓN EN EJEMPLARES JÓVENES
- **A.** ACLAREO - PODA PARA REDUCIR LA DENSIDAD O PESO
- **RF.** REFALDADO - PODA DE RAMAS INFERIORES
- **RT.** RESTAURACIÓN - PODA SELECTIVA PARA RECUPERACIÓN

 Firma: 



## Planilla de Poda por Corredores

N°	Calle	Chapa	Ref.	Especie (Nombre científico)	D.A.P (cm)	Altura (m)	Intervención - Tipo de poda	Observaciones
14	LARRAZABAL AV.	1556	FTE	FRESNO	30	11	eliminacion de interferencia	
15	LARRAZABAL AV.	1556	FTE LD1	FRESNO	30	8	eliminacion de interferencia	
16	LARRAZABAL AV.	1556	FTE LD2	FRESNO	30	9	eliminacion de interferencia	
17	LARRAZABAL AV.	1562	FTE LD	FRESNO	30	9	eliminacion de interferencia	
18	LARRAZABAL AV.	1566		FRESNO	50	11	eliminacion de interferencia	
19	LARRAZABAL AV.	1566	FTE	FRESNO	45	10	eliminacion de interferencia	
20	LARRAZABAL AV.	1578		FRESNO	30	7	limpieza	
21	LARRAZABAL AV.	1578	FTE	FRESNO	25	10	eliminacion de interferencia	
22	LARRAZABAL AV.	1584		JACARANDA	25	9	eliminacion de interferencia	
23	LARRAZABAL AV.	1584	FTE LD	FRESNO	70	12	eliminacion de interferencia	
24	LARRAZABAL AV.	1584	LD	FRESNO	35	10	eliminacion de interferencia	
25	LARRAZABAL AV.	1586	FTE LD	FRESNO	40	11	eliminacion de interferencia	

## PRESTACIONES

- **EXTR.** EXTRACCIÓN DE EJEMPLARES SECOS - NO APTOS - C/RIE
- **L.** LIMPIEZA DE RAMAS SECAS - DESCORTEZADAS - ETC
- **EI.** INTERFERENCIAS SOBRE PROPIEDAD - LUMINARIAS - SEM
- **BC.** BALANCEO DE COPA - PODA PARA LOGRAR SU EQUILIBRIO
- **RD.** REDUCCIÓN DE COPA - PODA PARA REDUCIR RIESGOS

- **E.** ESTRUCTURA - PODA DE FORMACIÓN EN EJEMPLARES JÓVENES
- **A.** ACLAREO - PODA PARA REDUCIR LA DENSIDAD O PESO
- **RF.** REFALDADO - PODA DE RAMAS INFERIORES
- **RT.** RESTAURACIÓN - PODA SELECTIVA PARA RECUPERACIÓN

 Firma: 

ANTES

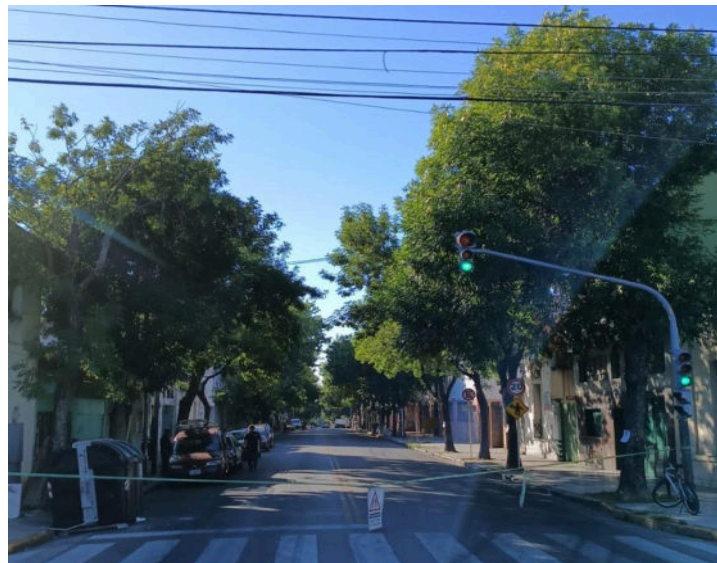

DESPUÉS



La poda de corredores se lleva a cabo por los siguientes motivos:

- **Seguridad:** para evitar la posible fractura y caída de ramas de gran porte.
- **Situación:** para evitar conflictos con la edificación, el tránsito, las señales, las luminarias, las cámaras de seguridad, etc.
- **Regulación:** consiste en formar la copa, equilibrar, reformar la estructura de acuerdo al entorno urbanístico, y fundamentalmente eliminar ramas secas, dañadas o enfermas.

Todas las intervenciones fueron realizadas en cumplimiento con la Ley N° 3.263 de “Arbolado Público Urbano” y las normativas establecidas en el Plan Maestro de Arbolado Público Lineal del Gobierno de la Ciudad de Buenos Aires.

## Planilla de Poda por Corredores

N°	Calle	Chapa	Ref.	Especie (Nombre científico)	D.A.P (cm)	Altura (m)	Intervención - Tipo de poda	Observaciones
1	LARRAZABAL AV.	1604	E	FRESNO	30	9	limpieza+eliminacion de interferencia	
2	LARRAZABAL AV.	1604	LA 1	FRESNO	70	13	limpieza+eliminacion de interferencia	
3	LARRAZABAL AV.	1605		TILO	25	8	limpieza+eliminacion de interferencia	
4	LARRAZABAL AV.	1623		NN	8	4	limpieza+refaldado	
5	LARRAZABAL AV.	1635		FRESNO	25	8	limpieza+balanceo+eliminacion de interferencia	
6	LARRAZABAL AV.	1641	LA1	FICUS	20	5	limpieza+balanceo+eliminacion de interferencia	
7	LARRAZABAL AV.	1641	E	FRESNO	75	12	limpieza+balanceo+eliminacion de interferencia	
8	LARRAZABAL AV.	1652		FRESNO	65	12	limpieza+balanceo+eliminacion de interferencia	
9	LARRAZABAL AV.	1661		AGUARIBAY	20	9	limpieza+eliminacion de interferencia	
10	LARRAZABAL AV.	1668		SCHEFLERA	30	2	limpieza+aclareo	

## PRESTACIONES

- **EXTR.** EXTRACCIÓN DE EJEMPLARES SECOS - NO APTOS - C/RIE
- **L.** LIMPIEZA DE RAMAS SECAS - DESCORTEZADAS - ETC
- **EI.** INTERFERENCIAS SOBRE PROPIEDAD - LUMINARIAS - SEM
- **BC.** BALANCEO DE COPA - PODA PARA LOGRAR SU EQUILIBRIO
- **RD.** REDUCCIÓN DE COPA - PODA PARA REDUCIR RIESGOS

- **E.** ESTRUCTURA - PODA DE FORMACIÓN EN EJEMPLARES JÓVENES
- **A.** ACLAREO - PODA PARA REDUCIR LA DENSIDAD O PESO
- **RF.** REFALDADO - PODA DE RAMAS INFERIORES
- **RT.** RESTAURACIÓN - PODA SELECTIVA PARA RECUPERACIÓN

 Firma: 

## Planilla de Poda por Corredores

N°	Calle	Chapa	Ref.	Especie (Nombre científico)	D.A.P (cm)	Altura (m)	Intervención - Tipo de poda	Observaciones
11	LARRAZABAL AV.	1672	E2	JACARANDA	10	6	limpieza+eliminacion de interferencia +refaldado	
12	LARRAZABAL AV.	1672	EB	DRACENA	20	2	limpieza	
13	LARRAZABAL AV.	1675		LAPACHO	10	5	limpieza+eliminacion de interferencia	
14	LARRAZABAL AV.	1680		FRESNO	40	10	limpieza+eliminacion de interferencia	
15	LARRAZABAL AV.	1685	E A	NN	8	2	limpieza+refaldado	
16	LARRAZABAL AV.	1685	E B	HIBISCUS	8	2	limpieza+refaldado	
17	LARRAZABAL AV.	1685	E C	NN	3	1	limpieza	
18	LARRAZABAL AV.	1688		FICUS	15	9	limpieza+refaldado	
19	LARRAZABAL AV.	1695		FRESNO	20	9	limpieza+eliminacion de interferencia+balanceo	

## PRESTACIONES

- **EXTR.** EXTRACCIÓN DE EJEMPLARES SECOS - NO APTOS - C/RIE
- **L.** LIMPIEZA DE RAMAS SECAS - DESCORTEZADAS - ETC
- **EI.** INTERFERENCIAS SOBRE PROPIEDAD - LUMINARIAS - SEM
- **BC.** BALANCEO DE COPA - PODA PARA LOGRAR SU EQUILIBRIO
- **RD.** REDUCCIÓN DE COPA - PODA PARA REDUCIR RIESGOS

- **E.** ESTRUCTURA - PODA DE FORMACIÓN EN EJEMPLARES JÓVENES
- **A.** ACLAREO - PODA PARA REDUCIR LA DENSIDAD O PESO
- **RF.** REFALDADO - PODA DE RAMAS INFERIORES
- **RT.** RESTAURACIÓN - PODA SELECTIVA PARA RECUPERACIÓN

 Firma: 



ANTES

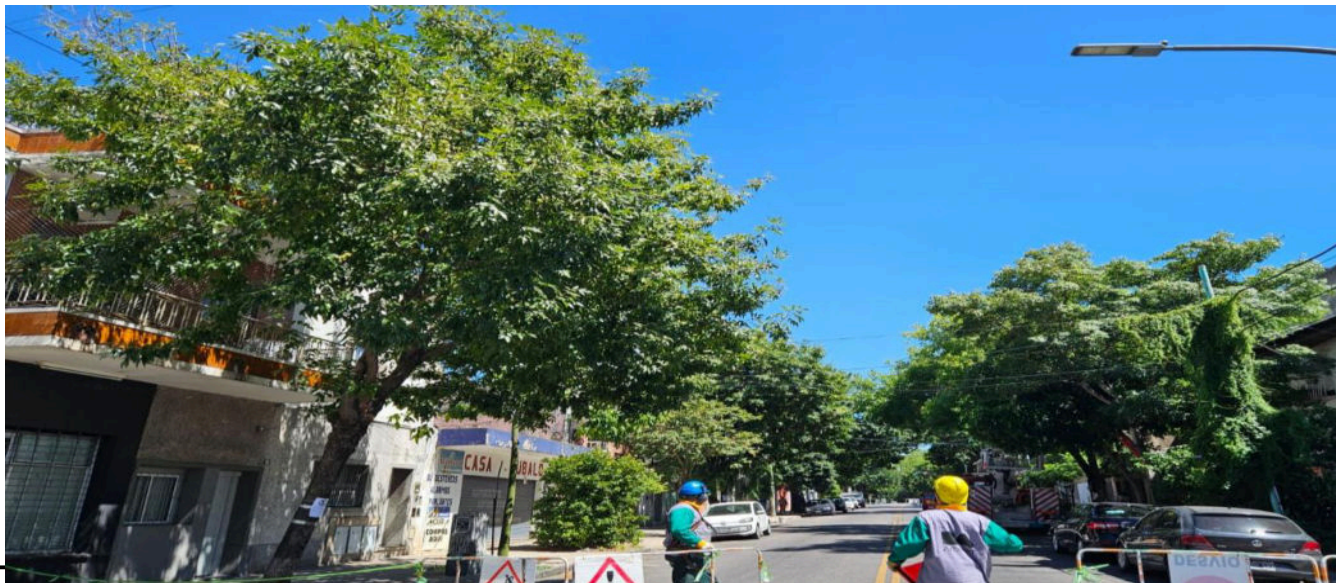

DESPUÉS

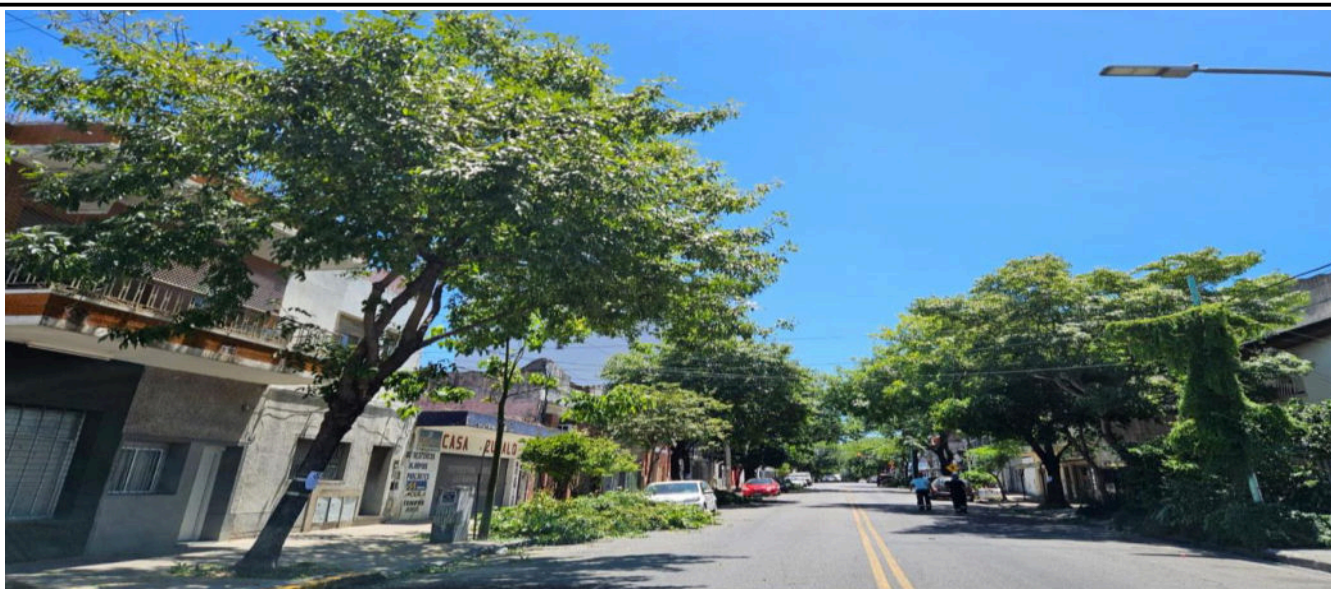

La poda de corredores se lleva a cabo por los siguientes motivos:

- **Seguridad:** para evitar la posible fractura y caída de ramas de gran porte.
- **Situación:** para evitar conflictos con la edificación, el tránsito, las señales, las luminarias, las cámaras de seguridad, etc.
- **Regulación:** consiste en formar la copa, equilibrar, reformar la estructura de acuerdo al entorno urbanístico, y fundamentalmente eliminar ramas secas, dañadas o enfermas.

Todas las intervenciones fueron realizadas en cumplimiento con la Ley N° 3.263 de “Arbolado Público Urbano” y las normativas establecidas en el Plan Maestro de Arbolado Público Lineal del Gobierno de la Ciudad de Buenos Aires.



## Planilla de Poda por Corredores

N°	Calle	Chapa	Ref.	Especie (Nombre científico)	D.A.P (cm)	Altura (m)	Intervención - Tipo de poda	Observaciones
1	LARRAZABAL AV.	1710		IBIRA PITA	40	10	limpieza+eliminacion de interferencia +refaldado	
2	LARRAZABAL AV.	1710	LD1 A	LIGUSTRO	15	5	limpieza+eliminacion de interferencia+balanceo	
3	LARRAZABAL AV.	1710	LD1B	PALTO	1	1	limpieza	
4	LARRAZABAL AV.	1711		FRESNO	55	12	limpieza+refaldado+balanceo	
5	LARRAZABAL AV.	1730		FRESNO	45	11	limpieza+eliminacion de interferencia +refaldado	
6	LARRAZABAL AV.	1731		FRESNO	70	12	limpieza+eliminacion de interferencia +balanceo	
7	LARRAZABAL AV.	1735		FICUS	45	9	limpieza+eliminacion de interferencia +balanceo	
8	LARRAZABAL AV.	1745	E	FRESNO	55	8	limpieza+refaldado+eliminacion de interferencia	
9	LARRAZABAL AV.	1745	LD1	FRESNO	25	8	limpieza+eliminacion de interferencia	
10	LARRAZABAL AV.	1755		FRESNO	20	9	limpieza+refaldado	

## PRESTACIONES

- **EXTR.** EXTRACCIÓN DE EJEMPLARES SECOS - NO APTOS - C/RIE
- **L.** LIMPIEZA DE RAMAS SECAS - DESCORTEZADAS - ETC
- **EI.** INTERFERENCIAS SOBRE PROPIEDAD - LUMINARIAS - SEM
- **BC.** BALANCEO DE COPA - PODA PARA LOGRAR SU EQUILIBRIO
- **RD.** REDUCCIÓN DE COPA - PODA PARA REDUCIR RIESGOS

- **E.** ESTRUCTURA - PODA DE FORMACIÓN EN EJEMPLARES JÓVENES
- **A.** ACLAREO - PODA PARA REDUCIR LA DENSIDAD O PESO
- **RF.** REFALDADO - PODA DE RAMAS INFERIORES
- **RT.** RESTAURACIÓN - PODA SELECTIVA PARA RECUPERACIÓN

 Firma: 

## Planilla de Poda por Corredores

Inspector: GABRIELA G GOMEZ

D.N.I.: 35,263,728

[illegible]

Firma: \_\_\_\_\_

ANTES



DESPUÉS

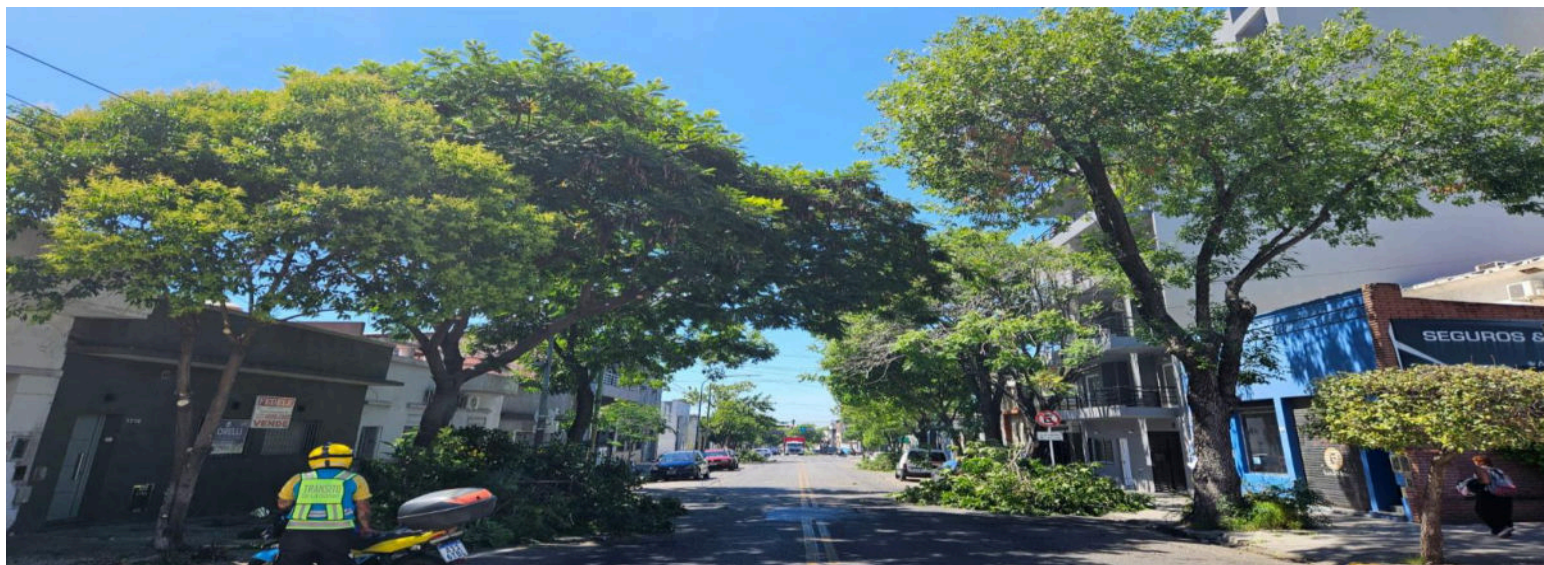

La poda de corredores se lleva a cabo por los siguientes motivos:

- **Seguridad:** para evitar la posible fractura y caída de ramas de gran porte.
- **Situación:** para evitar conflictos con la edificación, el tránsito, las señales, las luminarias, las cámaras de seguridad, etc.
- **Regulación:** consiste en formar la copa, equilibrar, reformar la estructura de acuerdo al entorno urbanístico, y fundamentalmente eliminar ramas secas, dañadas o enfermas.

Todas las intervenciones fueron realizadas en cumplimiento con la Ley N° 3.263 de “Arbolado Público Urbano” y las normativas establecidas en el Plan Maestro de Arbolado Público Lineal del Gobierno de la Ciudad de Buenos Aires.

## Planilla de Poda por Corredores

N°	Calle	Chapa	Ref.	Especie (Nombre científico)	D.A.P (cm)	Altura (m)	Intervención - Tipo de poda	Observaciones
1	LARRAZABAL AV.	1830		FRESNO	40	5	limpieza+refaldado	
2	LARRAZABAL AV.	1840	E	FRESNO	45	11	limpieza+refaldado+eliminación de interferencia	
3	LARRAZABAL AV.	1870		FRESNO	45	10	limpieza+refaldado+eliminación de interferencia	
4	LARRAZABAL AV.	1888	LD1	FRESNO	30	7	limpieza+refaldado+eliminación de interferencia	
5	LARRAZABAL AV.	1895		ROBLE	15	4	limpieza+refaldado	

## PRESTACIONES

- **EXTR.** EXTRACCIÓN DE EJEMPLARES SECOS - NO APTOS - C/RIE
- **L.** LIMPIEZA DE RAMAS SECAS - DESCORTEZADAS - ETC
- **EI.** INTERFERENCIAS SOBRE PROPIEDAD - LUMINARIAS - SEM
- **BC.** BALANCEO DE COPA - PODA PARA LOGRAR SU EQUILIBRIO
- **RD.** REDUCCIÓN DE COPA - PODA PARA REDUCIR RIESGOS

- **E.** ESTRUCTURA - PODA DE FORMACIÓN EN EJEMPLARES JÓVENES
- **A.** ACLAREO - PODA PARA REDUCIR LA DENSIDAD O PESO
- **RF.** REFALDADO - PODA DE RAMAS INFERIORES
- **RT.** RESTAURACIÓN - PODA SELECTIVA PARA RECUPERACIÓN

 Firma: 



**Planilla de Poda por Corredores**

ANTES

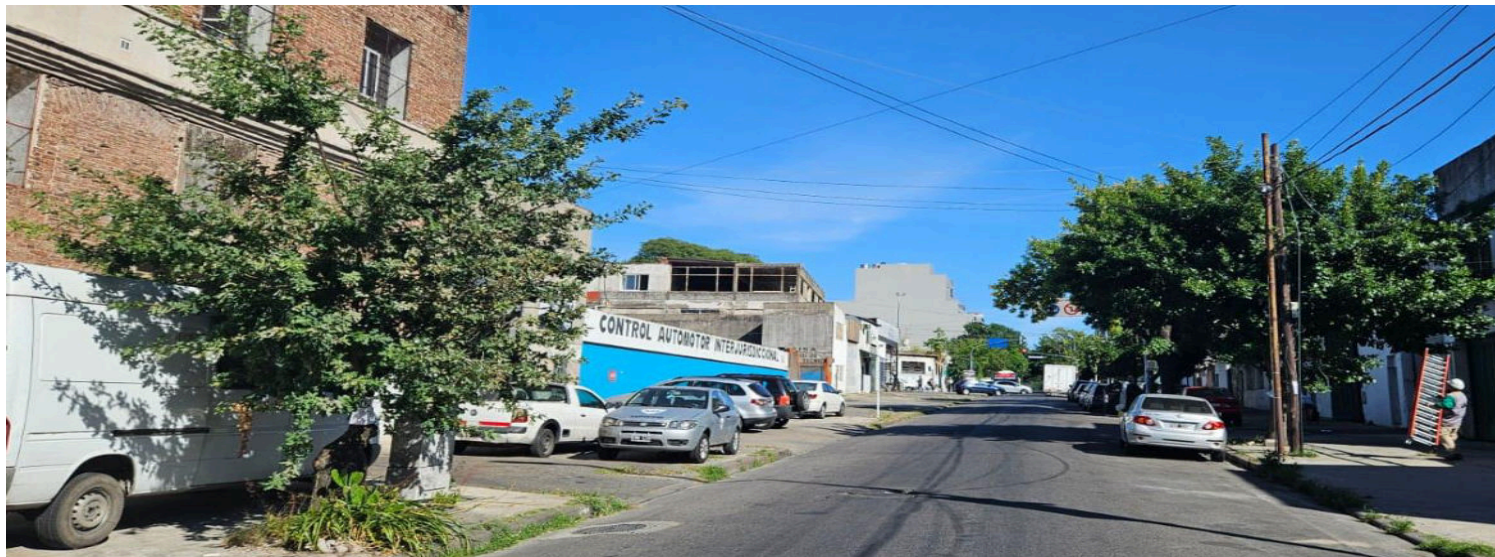

DESPUÉS





La poda de corredores se lleva a cabo por los siguientes motivos:

- **Seguridad:** para evitar la posible fractura y caída de ramas de gran porte.
- **Situación:** para evitar conflictos con la edificación, el tránsito, las señales, las luminarias, las cámaras de seguridad, etc.
- **Regulación:** consiste en formar la copa, equilibrar, reformar la estructura de acuerdo al entorno urbanístico, y fundamentalmente eliminar ramas secas, dañadas o enfermas.

Todas las intervenciones fueron realizadas en cumplimiento con la Ley N° 3.263 de “Arbolado Público Urbano” y las normativas establecidas en el Plan Maestro de Arbolado Público Lineal del Gobierno de la Ciudad de Buenos Aires.

## Planilla de Poda por Corredores

N°	Calle	Chapa	Ref.	Especie (Nombre científico)	D.A.P (cm)	Altura (m)	Intervención - Tipo de poda	Observaciones
1	LARRAZABAL AV.	1918		FRESNO	35	10	limpieza+refaldado	
	LARRAZABAL AV.	1931		FRESNO	45	11	limpieza+eliminacion de interferencia +refaldado	
2	LARRAZABAL AV.	1938		CRESPON	50	6	limpieza+refaldado	
3	LARRAZABAL AV.	1946		FRESNO	30	10	limpieza+eliminacion de interferencia +refaldado	
4	LARRAZABAL AV.	1949		FICUS	40	10	limpieza	
5	LARRAZABAL AV.	1952		FRESNO	30	8	limpieza+refaldado	
6	LARRAZABAL AV.	1964	LD	FRESNO	25	6	limpieza+eliminacion de interferencia de luminaria	
7	LARRAZABAL AV.	1966		LIGUSTRO	15	4	limpieza+refaldado	
8	LARRAZABAL AV.	1972		FRESNO	35	9	limpieza+refaldado	
9	LARRAZABAL AV.	1982		ALAMO	80	11	limpieza+refaldado	
10	LARRAZABAL AV.	1988		FRESNO	30	8	limpieza+refaldado+balanceo	
11	LARRAZABAL AV.	1989		FICUS	50	11	limpieza+eliminacion de interferencia +refaldado	
12	LARRAZABAL AV.	1992		FRESNO	20	6	limpieza+refaldado	

## PRESTACIONES

- **EXTR.** EXTRACCIÓN DE EJEMPLARES SECOS - NO APTOS - C/RIE
- **L.** LIMPIEZA DE RAMAS SECAS - DESCORTEZADAS - ETC
- **EI.** INTERFERENCIAS SOBRE PROPIEDAD - LUMINARIAS - SEM
- **BC.** BALANCEO DE COPA - PODA PARA LOGRAR SU EQUILIBRIO
- **RD.** REDUCCIÓN DE COPA - PODA PARA REDUCIR RIESGOS

- **E.** ESTRUCTURA - PODA DE FORMACIÓN EN EJEMPLARES JÓVENES
- **A.** ACLAREO - PODA PARA REDUCIR LA DENSIDAD O PESO
- **RF.** REFALDADO - PODA DE RAMAS INFERIORES
- **RT.** RESTAURACIÓN - PODA SELECTIVA PARA RECUPERACIÓN

 Firma: 

ANTES



DESPUÉS



La poda de corredores se lleva a cabo por los siguientes motivos:

- **Seguridad:** para evitar la posible fractura y caída de ramas de gran porte.
- **Situación:** para evitar conflictos con la edificación, el tránsito, las señales, las luminarias, las cámaras de seguridad, etc.
- **Regulación:** consiste en formar la copa, equilibrar, reformar la estructura de acuerdo al entorno urbanístico, y fundamentalmente eliminar ramas secas, dañadas o enfermas.

Todas las intervenciones fueron realizadas en cumplimiento con la Ley N° 3.263 de “Arbolado Público Urbano” y las normativas establecidas en el Plan Maestro de Arbolado Público Lineal del Gobierno de la Ciudad de Buenos Aires.

## Planilla de Poda por Corredores

 Inspector PAOLA L SACILOTTO  
 ROGGERO

D.N.I 37,281,193

N°	Calle	Chapa	Ref.	Especie (Nombre científico)	D.A.P (cm)	Altura (m)	Intervención - Tipo de poda	Observaciones
1	LARRAZABAL AV.	2019		FRESNO	30	8	refaldado	
2	LARRAZABAL AV.	2024		LIGUSTRO	30	7	eliminacion de interferencia de luminaria	
3	LARRAZABAL AV.	2024	LD1	FRESNO	45	10	eliminacion de interferencia de propiedad +balanceo+refaldado	
4	LARRAZABAL AV.	2024	LD2	FRESNO	30	10	refaldado+ramas secas	
5	LARRAZABAL AV.	2055		FRESNO	45	10	balanceo +refaldado	
6	LARRAZABAL AV.	2074	LD5	LIGUSTRO	25	6	ramas secas	
7	LARRAZABAL AV.	2080		LIGUSTRO	25	8	eliminacion de interferencia de luminaria	
8	LARRAZABAL AV.	2085		FRESNO	50	12	eliminacion de interferencia de propiedad +balanceo+refaldado	
9	LARRAZABAL AV.	2091		FRESNO	25	8	balanceo	
10	LARRAZABAL AV.	2092	LD	FRESNO	30	9	limpieza+remas secas	
11	LARRAZABAL AV.	2092		FRESNO	25	9	balanceo +eliminacion de interferencia de propiedad	
12	LARRAZABAL AV.	2094		FRESNO	45	12	eliminacion de interferencia de luminaria y propiedad +refaldado+balanceo	

## PRESTACIONES

- **EXTR.** EXTRACCIÓN DE EJEMPLARES SECOS - NO APTOS - C/RIE
- **L.** LIMPIEZA DE RAMAS SECAS - DESCORTEZADAS - ETC
- **EI.** INTERFERENCIAS SOBRE PROPIEDAD - LUMINARIAS - SEM
- **BC.** BALANCEO DE COPA - PODA PARA LOGRAR SU EQUILIBRIO
- **RD.** REDUCCIÓN DE COPA - PODA PARA REDUCIR RIESGOS

- **E.** ESTRUCTURA - PODA DE FORMACIÓN EN EJEMPLARES JÓVENES
- **A.** ACLAREO - PODA PARA REDUCIR LA DENSIDAD O PESO
- **RF.** REFALDADO - PODA DE RAMAS INFERIORES
- **RT.** RESTAURACIÓN - PODA SELECTIVA PARA RECUPERACIÓN

 Firma: 



**Planilla de Poda por Corredores**

Inspector PAOLA L SACILOTTO  
ROGGERO

D.N.I.:37,281,193

ANTES



DESPUÉS





La poda de corredores se lleva a cabo por los siguientes motivos:

- **Seguridad:** para evitar la posible fractura y caída de ramas de gran porte.
- **Situación:** para evitar conflictos con la edificación, el tránsito, las señales, las luminarias, las cámaras de seguridad, etc.
- **Regulación:** consiste en formar la copa, equilibrar, reformar la estructura de acuerdo al entorno urbanístico, y fundamentalmente eliminar ramas secas, dañadas o enfermas.

Todas las intervenciones fueron realizadas en cumplimiento con la Ley N° 3.263 de “Arbolado Público Urbano” y las normativas establecidas en el Plan Maestro de Arbolado Público Lineal del Gobierno de la Ciudad de Buenos Aires.

Planilla de Poda por Corredores

Inspector: PAOLA L SACILOTTO  
RUGGERO

D.N.I.: 37,281,193

N°	Calle	Chapa	Ref.	Especie (Nombre científico)	D.A.P (cm)	Altura (m)	Intervención - Tipo de poda	Observaciones
1	LARRAZABAL AV.	2114		FICUS	100	13	eliminacion de interferencia de propiedad	
2	LARRAZABAL AV.	2130		FRESNO	50	18	eliminacion de interferencia de propiedad +balanceo	
3	LARRAZABAL AV.	2136	LA3	FRESNO	30	9	limpieza+rama quebrada+refaldado+eliminacion de interferencia	
4	LARRAZABAL AV.	2136	LA2	FRESNO	30	9	eliminacion de interferencia de propiedad y luminaria	
5	LARRAZABAL AV.	2136	LA1	FRESNO	30	8	eliminacion de interferencia de propiedad	
6	LARRAZABAL AV.	2166	FTE LA	FRESNO	25	7	eliminacion de interferencia de propiedad	
7	LARRAZABAL AV.	2166	FTE	FRESNO	45	10	eliminacion de interferencia de propiedad	
8	LARRAZABAL AV.	2182	E	FRESNO	30	11	eliminacion de interferencia de luminaria	
9	LARRAZABAL AV.	2182	LD	FRESNO	30	10	balanceo calle vereda+eliminacion de interferencia	
10	LARRAZABAL AV.	2200		FRESNO	35	11	balanceo	

PRESTACIONES

- **EXTR.** EXTRACCIÓN DE EJEMPLARES SECOS - NO APTOS - C/RIE
- **L.** LIMPIEZA DE RAMAS SECAS - DESCORTEZADAS - ETC
- **EI.** INTERFERENCIAS SOBRE PROPIEDAD - LUMINARIAS - SEM
- **BC.** BALANCEO DE COPA - PODA PARA LOGRAR SU EQUILIBRIO
- **RD.** REDUCCIÓN DE COPA - PODA PARA REDUCIR RIESGOS

- **E.** ESTRUCTURA - PODA DE FORMACIÓN EN EJEMPLARES JÓVENES
- **A.** ACLAREO - PODA PARA REDUCIR LA DENSIDAD O PESO
- **RF.** REFALDADO - PODA DE RAMAS INFERIORES
- **RT.** RESTAURACIÓN - PODA SELECTIVA PARA RECUPERACIÓN

Firma: 

ANTES



DESPUÉS



La poda de corredores se lleva a cabo por los siguientes motivos:

- **Seguridad:** para evitar la posible fractura y caída de ramas de gran porte.
- **Situación:** para evitar conflictos con la edificación, el tránsito, las señales, las luminarias, las cámaras de seguridad, etc.
- **Regulación:** consiste en formar la copa, equilibrar, reformar la estructura de acuerdo al entorno urbanístico, y fundamentalmente eliminar ramas secas, dañadas o enfermas.

Todas las intervenciones fueron realizadas en cumplimiento con la Ley N° 3.263 de “Arbolado Público Urbano” y las normativas establecidas en el Plan Maestro de Arbolado Público Lineal del Gobierno de la Ciudad de Buenos Aires.

## Planilla de Poda por Corredores

N°	Calle	Chapa	Ref.	Especie (Nombre científico)	D.A.P (cm)	Altura (m)	Intervención - Tipo de poda	Observaciones
1	LARRAZABAL AV.	2222	FTE	FRESNO	40	9	eliminacion de interferencia de propiedad y luminaria	
	LARRAZABAL AV.	2222	LA	FRESNO	45	9	eliminacion de interferencia de propiedad y luminaria+ balanceo	
2	LARRAZABAL AV.	2224	FTE	FRESNO	65	11	limpieza	
3	LARRAZABAL AV.	2224	LD1	FRESNO	55	11	limpieza+ramas quebrada	
4	LARRAZABAL AV.	2232	FTE LA	FRESNO	55	10	refaldado	
5	LARRAZABAL AV.	2232	B	FRESNO	20	8	eliminacion de interferencia de luminaria y propiedad	
6	LARRAZABAL AV.	2232	A	AILANTHUS	25	9	reducir a cepa	
7	LARRAZABAL AV.	2232	FTE LD	FRESNO	55	10	eliminacion de interferencia de luminaria	
8	LARRAZABAL AV.	2236		FRESNO	83	13	refaldado+eliminacion de interferencia de propiedad y luminaria+ balanceo	
9	LARRAZABAL AV.	2240	FTE	FRESNO	70	11	refaldado	
10	LARRAZABAL AV.	2250	FTE	FRESNO	40	9	refaldado	

## PRESTACIONES

- **EXTR.** EXTRACCIÓN DE EJEMPLARES SECOS - NO APTOS - C/RIE
- **L.** LIMPIEZA DE RAMAS SECAS - DESCORTEZADAS - ETC
- **EI.** INTERFERENCIAS SOBRE PROPIEDAD - LUMINARIAS - SEM
- **BC.** BALANCEO DE COPA - PODA PARA LOGRAR SU EQUILIBRIO
- **RD.** REDUCCIÓN DE COPA - PODA PARA REDUCIR RIESGOS

- **E.** ESTRUCTURA - PODA DE FORMACIÓN EN EJEMPLARES JÓVENES
- **A.** ACLAREO - PODA PARA REDUCIR LA DENSIDAD O PESO
- **RF.** REFALDADO - PODA DE RAMAS INFERIORES
- **RT.** RESTAURACIÓN - PODA SELECTIVA PARA RECUPERACIÓN



Firma: \_\_\_\_\_

Planilla de Poda por Corredores

Empresa: VERDE INTEGRAL/URBASER

Fecha: 13/01/2025

Inspector: PAOLA L SACILOTTO RUGGERO

D.N.I.: 37,281,193

Calle	Chapa	Ref.	Especie (Nombre científico)	D.A.P (cm)	Altura (m)	Intervención - Tipo de poda	Observaciones
LARRAZABAL AV.	2250	LA	FRESNO	30	8	eliminacion de interferencia de luminaria	
LARRAZABAL AV.	2250	E	LIQUIDAMBAR	30	8	limpieza+ramas secas	
LARRAZABAL AV.	2255	LA	FRESNO	30	6	refaldado+ramas secas	
LARRAZABAL AV.	2255	E	FRESNO	45	10	eliminacion de interferencia de luminaria+refaldado	
LARRAZABAL AV.	2282	LA	FRESNO	50	10	eliminacion de interferencia de propiedad +refaldado	
LARRAZABAL AV.	2284		FRESNO	40	9	eliminacion de interferencia de propiedad y luminaria +refaldado	

PRESTACIONES

- **EXTR.** EXTRACCIÓN DE EJEMPLARES SECOS - NO APTOS - C/RIE
  - **L.** LIMPIEZA DE RAMAS SECAS - DESCORTEZADAS - ETC
  - **EI.** INTERFERENCIAS SOBRE PROPIEDAD - LUMINARIAS - SEM
  - **BC.** BALANCEO DE COPA - PODA PARA LOGRAR SU EQUILIBRIO
  - **RD.** REDUCCIÓN DE COPA - PODA PARA REDUCIR RIESGOS
- **E.** ESTRUCTURA - PODA DE FORMACIÓN EN EJEMPLARES JÓVENES
  - **A.** ACLAREO - PODA PARA REDUCIR LA DENSIDAD O PESO
  - **RF.** REFALDADO - PODA DE RAMAS INFERIORES
  - **RT.** RESTAURACIÓN - PODA SELECTIVA PARA RECUPERACIÓN

Firma: \_\_\_\_\_



ANTES



DESPUÉS



La poda de corredores se lleva a cabo por los siguientes motivos:

- **Seguridad:** para evitar la posible fractura y caída de ramas de gran porte.
- **Situación:** para evitar conflictos con la edificación, el tránsito, las señales, las luminarias, las cámaras de seguridad, etc.
- **Regulación:** consiste en formar la copa, equilibrar, reformar la estructura de acuerdo al entorno urbanístico, y fundamentalmente eliminar ramas secas, dañadas o enfermas.

Todas las intervenciones fueron realizadas en cumplimiento con la Ley N° 3.263 de “Arbolado Público Urbano” y las normativas establecidas en el Plan Maestro de Arbolado Público Lineal del Gobierno de la Ciudad de Buenos Aires.

Planilla de Poda por Corredores

Inspector: PAOLA L SACILOTTO RUGGERO  
RAMIRO CABRAL

D.N.I.: 37,281,193 36,293,990

N°	Calle	Chapa	Ref.	Especie (Nombre científico)	D.A.P (cm)	Altura (m)	Intervención - Tipo de poda	Observaciones
1	LARRAZABAL AV.	2306		FRESNO	50	9	eliminacion de interferencia de propiedad y luminaria +balanceo	
2	LARRAZABAL AV.	2315		FRESNO	45	12	eliminacion de interferencia de propiedad +balanceo	
3	LARRAZABAL AV.	2315		FRESNO	45	10	limpieza+balanceo	
4	LARRAZABAL AV.	2316		FRESNO	50	9	balanceo	
5	LARRAZABAL AV.	2316	LD	PLATANO	65	14	eliminacion de interferencia de propiedad +refaldado	
6	LARRAZABAL AV.	2325	LD	TILO	15	6	limpieza+refaldado	
7	LARRAZABAL AV.	2346	LA	FRESNO	40	8	limpieza+balanceo	
8	LARRAZABAL AV.	2380		FRESNO	35	8	limpieza+eliminacion de interferencia de propiedad	
9	LARRAZABAL AV.	2383	LD	PLATANO	90	15	eliminacion de interferencia de propiedad y luminaria +refaldado	
10	LARRAZABAL AV.	2383		FRESNO	40	8	limpieza+eliminacion de interferencia de propiedad +balanceo	

PRESTACIONES

- **EXTR.** EXTRACCIÓN DE EJEMPLARES SECOS - NO APTOS - C/RIE
- **L.** LIMPIEZA DE RAMAS SECAS - DESCORTEZADAS - ETC
- **EI.** INTERFERENCIAS SOBRE PROPIEDAD - LUMINARIAS - SEM
- **BC.** BALANCEO DE COPA - PODA PARA LOGRAR SU EQUILIBRIO
- **RD.** REDUCCIÓN DE COPA - PODA PARA REDUCIR RIESGOS

- **E.** ESTRUCTURA - PODA DE FORMACIÓN EN EJEMPLARES JÓVENES
- **A.** ACLAREO - PODA PARA REDUCIR LA DENSIDAD O PESO
- **RF.** REFALDADO - PODA DE RAMAS INFERIORES
- **RT.** RESTAURACIÓN - PODA SELECTIVA PARA RECUPERACIÓN

Firma:  

Planilla de Poda por Corredores

Empresa: VERDE INTEGRAL/URBASER

Fecha: 10/01/2025 13/01/2025

Inspector: PAOLA L SACILOTTO RUGGERO  
RAMIRO CABRAL

D.N.I.: 37,281,193 36,293,990

N°	Calle	Chapa	Ref.	Especie (Nombre científico)	D.A.P (cm)	Altura (m)	Intervención - Tipo de poda	Observaciones
11	LARRAZABAL AV.	2390		FRESNO	35	8	limpieza+eliminacion de interferencia de propiedad	
12	LARRAZABAL AV.	2390	FTE	ARBOL DE CIELO	20	8	limpieza+refaldado	
13	LARRAZABAL AV.	2390	LD	FRESNO	30	8	limpieza+eliminacion de interferencia de propiedad	
14	LARRAZABAL AV.	2394		FRESNO	45	8	limpieza	
15	LARRAZABAL AV.	2394	FTE	PLATANO	60	16	limpieza+eliminacion de interferencia de propiedad	

PRESTACIONES

- **EXTR.** EXTRACCIÓN DE EJEMPLARES SECOS - NO APTOS - C/RIE
  - **L.** LIMPIEZA DE RAMAS SECAS - DESCORTEZADAS - ETC
  - **EI.** INTERFERENCIAS SOBRE PROPIEDAD - LUMINARIAS - SEM
  - **BC.** BALANCEO DE COPA - PODA PARA LOGRAR SU EQUILIBRIO
  - **RD.** REDUCCIÓN DE COPA - PODA PARA REDUCIR RIESGOS
- **E.** ESTRUCTURA - PODA DE FORMACIÓN EN EJEMPLARES JÓVENES
  - **A.** ACLAREO - PODA PARA REDUCIR LA DENSIDAD O PESO
  - **RF.** REFALDADO - PODA DE RAMAS INFERIORES
  - **RT.** RESTAURACIÓN - PODA SELECTIVA PARA RECUPERACIÓN

Firma: \_\_\_\_\_

ANTES

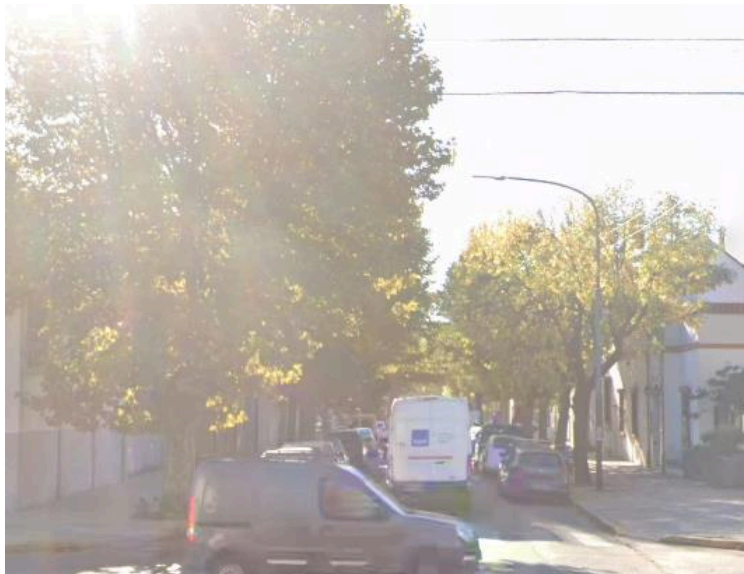

DESPUÉS





La poda de corredores se lleva a cabo por los siguientes motivos:

- **Seguridad:** para evitar la posible fractura y caída de ramas de gran porte.
- **Situación:** para evitar conflictos con la edificación, el tránsito, las señales, las luminarias, las cámaras de seguridad, etc.
- **Regulación:** consiste en formar la copa, equilibrar, reformar la estructura de acuerdo al entorno urbanístico, y fundamentalmente eliminar ramas secas, dañadas o enfermas.

Todas las intervenciones fueron realizadas en cumplimiento con la Ley N° 3.263 de “Arbolado Público Urbano” y las normativas establecidas en el Plan Maestro de Arbolado Público Lineal del Gobierno de la Ciudad de Buenos Aires.



## Planilla de Poda por Corredores

N°	Calle	Chapa	Ref.	Especie (Nombre científico)	D.A.P (cm)	Altura (m)	Intervención - Tipo de poda	Observaciones
1	LARRAZABAL AV.	2415		FRESNO	35	11	eliminacion de interferencia	
2	LARRAZABAL AV.	2415	FTE	FRESNO	30	9	balanceo	
3	LARRAZABAL AV.	2425		PINDO	45	8	limpieza	
4	LARRAZABAL AV.	2442		PLATANO	90	14	eliminacion de interferencia	
5	LARRAZABAL AV.	2443		PLATANO	110	14	eliminacion de interferencia	
6	LARRAZABAL AV.	2463		FRESNO	40	8	eliminacion de interferencia	
7	LARRAZABAL AV.	2469		FRESNO	30	9	eliminacion de interferencia	
8	LARRAZABAL AV.	2472	FTE	FRESNO	35	10	limpieza	
9	LARRAZABAL AV.	2480		PLATANO	90	14	refaldado	
10	LARRAZABAL AV.	2486	FTE LA	FICUS	30	6	refaldado	
11	LARRAZABAL AV.	2492	A	ARALIA	2	2	eliminacion de interferencia	
12	LARRAZABAL AV.	2494		FRESNO	35	9	eliminacion de interferencia	

## PRESTACIONES

- **EXTR.** EXTRACCIÓN DE EJEMPLARES SECOS - NO APTOS - C/RIE
- **L.** LIMPIEZA DE RAMAS SECAS - DESCORTEZADAS - ETC
- **EI.** INTERFERENCIAS SOBRE PROPIEDAD - LUMINARIAS - SEM
- **BC.** BALANCEO DE COPA - PODA PARA LOGRAR SU EQUILIBRIO
- **RD.** REDUCCIÓN DE COPA - PODA PARA REDUCIR RIESGOS

- **E.** ESTRUCTURA - PODA DE FORMACIÓN EN EJEMPLARES JÓVENES
- **A.** ACLAREO - PODA PARA REDUCIR LA DENSIDAD O PESO
- **RF.** REFALDADO - PODA DE RAMAS INFERIORES
- **RT.** RESTAURACIÓN - PODA SELECTIVA PARA RECUPERACIÓN

 Firma: 

ANTES



DESPUÉS



La poda de corredores se lleva a cabo por los siguientes motivos:

- **Seguridad:** para evitar la posible fractura y caída de ramas de gran porte.
- **Situación:** para evitar conflictos con la edificación, el tránsito, las señales, las luminarias, las cámaras de seguridad, etc.
- **Regulación:** consiste en formar la copa, equilibrar, reformar la estructura de acuerdo al entorno urbanístico, y fundamentalmente eliminar ramas secas, dañadas o enfermas.

Todas las intervenciones fueron realizadas en cumplimiento con la Ley N° 3.263 de “Arbolado Público Urbano” y las normativas establecidas en el Plan Maestro de Arbolado Público Lineal del Gobierno de la Ciudad de Buenos Aires.

## Planilla de Poda por Corredores

N°	Calle	Chapa	Ref.	Especie (Nombre científico)	D.A.P (cm)	Altura (m)	Intervención - Tipo de poda	Observaciones
1	LARRAZABAL AV.	2509		JACARANDA	10	4	limpieza	
2	LARRAZABAL AV.	2510		FRESNO	40	10	eliminacion de interferencia	
3	LARRAZABAL AV.	2510	LA	TILO	35	11	eliminacion de interferencia	
4	LARRAZABAL AV.	2519		FRESNO	30	9	limpieza	
5	LARRAZABAL AV.	2537		FRESNO	30	9	balanceo	
6	LARRAZABAL AV.	2543		FICUS	60	10	eliminacion de interferencia	
7	LARRAZABAL AV.	2544		FRESNO	40	9	eliminacion de interferencia	
8	LARRAZABAL AV.	2575		FRESNO	20	9	balanceo	
9	LARRAZABAL AV.	2578		FRESNO	30	8	balanceo	

## PRESTACIONES

- **EXTR.** EXTRACCIÓN DE EJEMPLARES SECOS - NO APTOS - C/RIE
- **L.** LIMPIEZA DE RAMAS SECAS - DESCORTEZADAS - ETC
- **EI.** INTERFERENCIAS SOBRE PROPIEDAD - LUMINARIAS - SEM
- **BC.** BALANCEO DE COPA - PODA PARA LOGRAR SU EQUILIBRIO
- **RD.** REDUCCIÓN DE COPA - PODA PARA REDUCIR RIESGOS

- **E.** ESTRUCTURA - PODA DE FORMACIÓN EN EJEMPLARES JÓVENES
- **A.** ACLAREO - PODA PARA REDUCIR LA DENSIDAD O PESO
- **RF.** REFALDADO - PODA DE RAMAS INFERIORES
- **RT.** RESTAURACIÓN - PODA SELECTIVA PARA RECUPERACIÓN

 Firma: 



ANTES



DESPUÉS



La poda de corredores se lleva a cabo por los siguientes motivos:

- **Seguridad:** para evitar la posible fractura y caída de ramas de gran porte.
- **Situación:** para evitar conflictos con la edificación, el tránsito, las señales, las luminarias, las cámaras de seguridad, etc.
- **Regulación:** consiste en formar la copa, equilibrar, reformar la estructura de acuerdo al entorno urbanístico, y fundamentalmente eliminar ramas secas, dañadas o enfermas.

Todas las intervenciones fueron realizadas en cumplimiento con la Ley N° 3.263 de “Arbolado Público Urbano” y las normativas establecidas en el Plan Maestro de Arbolado Público Lineal del Gobierno de la Ciudad de Buenos Aires.



## Planilla de Poda por Corredores

Inspector: ELIANA N. FERNANDEZ

D.N.I.: 36.494.502

N°	Calle	Chapa	Ref.	Especie (Nombre científico)	D.A.P (cm)	Altura (m)	Intervención - Tipo de poda	Observaciones
1	RAMON FALCON	6408		FRESNO	25	9	limpieza+refaldado	
2	RAMON FALCON	6411		PLATANO	50	16	limpieza+refaldado+eliminación de interferencia de propiedad	
3	RAMON FALCON	6413		PLATANO	65	16	limpieza+refaldado+eliminación de interferencia de propiedad	
4	RAMON FALCON	6419		TILO	60	11	limpieza+refaldado+eliminación de interferencia de luminaria	
5	RAMON FALCON	6419		TILO	50	11	limpieza+refaldado	
6	RAMON FALCON	6422		FRESNO	40	11	limpieza+eliminación de interferencia de propiedad	
7	RAMON FALCON	6456		FRESNO	40	10	limpieza+refaldado+eliminación de interferencia de propiedad y luminaria	
8	RAMON FALCON	6462		FRESNO	40	10	limpieza+refaldado+eliminación de interferencia de propiedad	
9	RAMON FALCON	6471		FRESNO	30	9	limpieza+refaldado+eliminación de interferencia de propiedad	
10	RAMON FALCON	6472		PINDO	15	10	limpieza+refaldado	

## PRESTACIONES

- **EXTR.** EXTRACCIÓN DE EJEMPLARES SECOS - NO APTOS - C/RIE
- **L.** LIMPIEZA DE RAMAS SECAS - DESCORTEZADAS - ETC
- **EI.** INTERFERENCIAS SOBRE PROPIEDAD - LUMINARIAS - SEM
- **BC.** BALANCEO DE COPA - PODA PARA LOGRAR SU EQUILIBRIO
- **RD.** REDUCCIÓN DE COPA - PODA PARA REDUCIR RIESGOS

- **E.** ESTRUCTURA - PODA DE FORMACIÓN EN EJEMPLARES JÓVENES
- **A.** ACLAREO - PODA PARA REDUCIR LA DENSIDAD O PESO
- **RF.** REFALDADO - PODA DE RAMAS INFERIORES
- **RT.** RESTAURACIÓN - PODA SELECTIVA PARA RECUPERACIÓN

 Firma: 

## Planilla de Poda por Corredores

N°	Calle	Chapa	Ref.	Especie (Nombre científico)	D.A.P (cm)	Altura (m)	Intervención - Tipo de poda	Observaciones
11	RAMON FALCON	6482		LIMA	20	5	limpieza+refaldado	
12	RAMON FALCON	6485		FRESNO	50	9	limpieza+refaldado	
13	RAMON FALCON	6486		PARAISO	60	10	limpieza+eliminacion de propiedad y luminaria +refaldado	
14	RAMON FALCON	6486		FRESNO	45	9	limpieza+refaldado+eliminacion de interferencia de propiedad	
15	RAMON FALCON	6486		MORA	10	3	limpieza+reduccion a cepa	
16	RAMON FALCON	6491		GOMERO	30	9	limpieza+eliminacion de propiedad +refaldado	
17	RAMON FALCON	6493		CIPRES	80	14	limpieza+eliminacion de propiedad y semaforo+refaldado	

## PRESTACIONES

- **EXTR.** EXTRACCIÓN DE EJEMPLARES SECOS - NO APTOS - C/RIE
- **L.** LIMPIEZA DE RAMAS SECAS - DESCORTEZADAS - ETC
- **EI.** INTERFERENCIAS SOBRE PROPIEDAD - LUMINARIAS - SEM
- **BC.** BALANCEO DE COPA - PODA PARA LOGRAR SU EQUILIBRIO
- **RD.** REDUCCIÓN DE COPA - PODA PARA REDUCIR RIESGOS

- **E.** ESTRUCTURA - PODA DE FORMACIÓN EN EJEMPLARES JÓVENES
- **A.** ACLAREO - PODA PARA REDUCIR LA DENSIDAD O PESO
- **RF.** REFALDADO - PODA DE RAMAS INFERIORES
- **RT.** RESTAURACIÓN - PODA SELECTIVA PARA RECUPERACIÓN

 Firma: 

ANTES



DESPUÉS

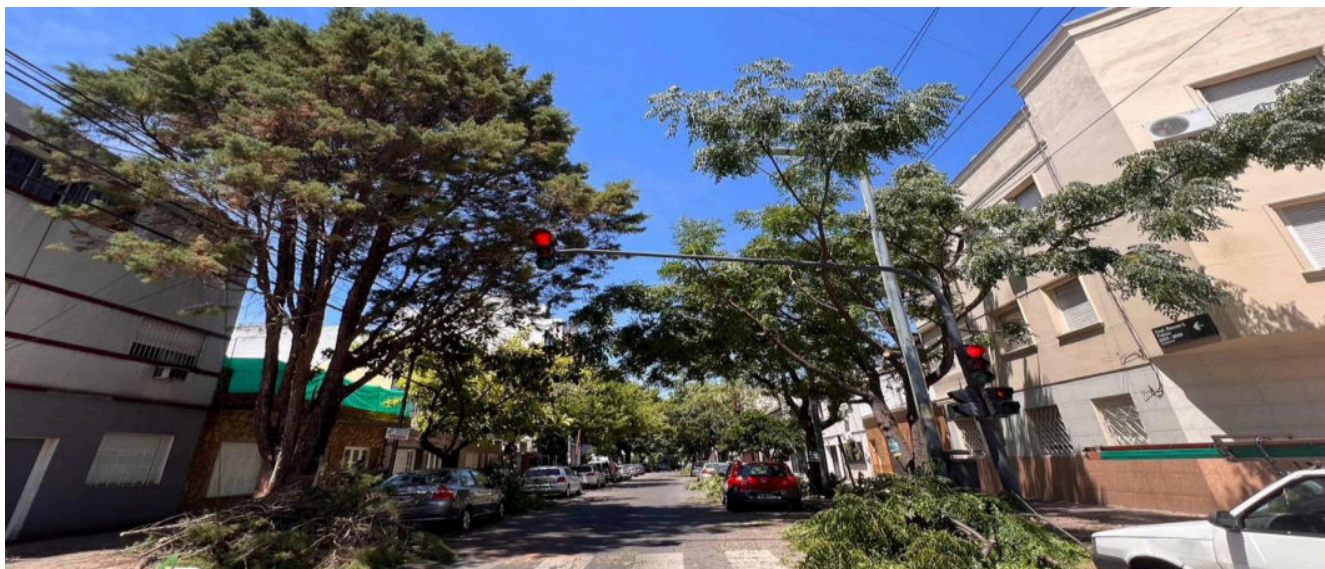

La poda de corredores se lleva a cabo por los siguientes motivos:

- **Seguridad:** para evitar la posible fractura y caída de ramas de gran porte.
- **Situación:** para evitar conflictos con la edificación, el tránsito, las señales, las luminarias, las cámaras de seguridad, etc.
- **Regulación:** consiste en formar la copa, equilibrar, reformar la estructura de acuerdo al entorno urbanístico, y fundamentalmente eliminar ramas secas, dañadas o enfermas.

Todas las intervenciones fueron realizadas en cumplimiento con la Ley N° 3.263 de “Arbolado Público Urbano” y las normativas establecidas en el Plan Maestro de Arbolado Público Lineal del Gobierno de la Ciudad de Buenos Aires.

## Planilla de Poda por Corredores

N°	Calle	Chapa	Ref.	Especie (Nombre científico)	D.A.P (cm)	Altura (m)	Intervención - Tipo de poda	Observaciones
1	RAMON FALCON	6518		FRESNO	70	12	limpieza+refaldado+eliminación de interferencia de propiedad	
2	RAMON FALCON	6545	A	JACARANDA	7	2	limpieza	
3	RAMON FALCON	6545	B	AILANTHUS	10	6	limpieza+refaldado	
4	RAMON FALCON	6549		FRESNO	30	9	limpieza	
5	RAMON FALCON	6561		FRESNO	30	10	limpieza+refaldado+eliminación de interferencia de propiedad	
6	RAMON FALCON	6573		JACARANDA	70	12	limpieza	
7	RAMON FALCON	6576		FRESNO	50	10	limpieza+refaldado+eliminación de interferencia de luminaria y propiedad	
8	RAMON FALCON	6583		TILO	30	9	limpieza+refaldado+eliminación de interferencia de propiedad	
9	RAMON FALCON	6588		LIMPIATUBOS	30	6	limpieza+refaldado	
10	RAMON FALCON	6589		JACARANDA	75	11	limpieza+eliminación de interferencia de luminaria y propiedad	

## PRESTACIONES

- **EXTR.** EXTRACCIÓN DE EJEMPLARES SECOS - NO APTOS - C/RIE
- **L.** LIMPIEZA DE RAMAS SECAS - DESCORTEZADAS - ETC
- **EI.** INTERFERENCIAS SOBRE PROPIEDAD - LUMINARIAS - SEM
- **BC.** BALANCEO DE COPA - PODA PARA LOGRAR SU EQUILIBRIO
- **RD.** REDUCCIÓN DE COPA - PODA PARA REDUCIR RIESGOS

- **E.** ESTRUCTURA - PODA DE FORMACIÓN EN EJEMPLARES JÓVENES
- **A.** ACLAREO - PODA PARA REDUCIR LA DENSIDAD O PESO
- **RF.** REFALDADO - PODA DE RAMAS INFERIORES
- **RT.** RESTAURACIÓN - PODA SELECTIVA PARA RECUPERACIÓN

 Firma: 



ANTES



DESPUÉS





La poda de corredores se lleva a cabo por los siguientes motivos:

- **Seguridad:** para evitar la posible fractura y caída de ramas de gran porte.
- **Situación:** para evitar conflictos con la edificación, el tránsito, las señales, las luminarias, las cámaras de seguridad, etc.
- **Regulación:** consiste en formar la copa, equilibrar, reformar la estructura de acuerdo al entorno urbanístico, y fundamentalmente eliminar ramas secas, dañadas o enfermas.

Todas las intervenciones fueron realizadas en cumplimiento con la Ley N° 3.263 de “Arbolado Público Urbano” y las normativas establecidas en el Plan Maestro de Arbolado Público Lineal del Gobierno de la Ciudad de Buenos Aires.

## Planilla de Poda por Corredores

N°	Calle	Chapa	Ref.	Especie (Nombre científico)	D.A.P (cm)	Altura (m)	Intervención - Tipo de poda	Observaciones
1	RAMON FALCON	6615		AILANTHUS	10	2	reducir a cepa	
2	RAMON FALCON	6635		PALTO	20	9	limpieza+refaldado	
3	RAMON FALCON	6658		AILANTHUS	6	4	reducir a cepa	
4	RAMON FALCON	6664	LA1	JACARANDA	10	4	limpieza+estructura	
5	RAMON FALCON	6684		ACER N.	15	6	limpieza+refaldado	
6	RAMON FALCON	6685		LIQUIDAMBAR	50	10	limpieza+refaldado+eliminación de interferencia de propiedad	
7	RAMON FALCON	6696	LA1	LIQUIDAMBAR	10	5	limpieza+refaldado	

## PRESTACIONES

- **EXTR.** EXTRACCIÓN DE EJEMPLARES SECOS - NO APTOS - C/RIE
- **L.** LIMPIEZA DE RAMAS SECAS - DESCORTEZADAS - ETC
- **EI.** INTERFERENCIAS SOBRE PROPIEDAD - LUMINARIAS - SEM
- **BC.** BALANCEO DE COPA - PODA PARA LOGRAR SU EQUILIBRIO
- **RD.** REDUCCIÓN DE COPA - PODA PARA REDUCIR RIESGOS

- **E.** ESTRUCTURA - PODA DE FORMACIÓN EN EJEMPLARES JÓVENES
- **A.** ACLAREO - PODA PARA REDUCIR LA DENSIDAD O PESO
- **RF.** REFALDADO - PODA DE RAMAS INFERIORES
- **RT.** RESTAURACIÓN - PODA SELECTIVA PARA RECUPERACIÓN

 Firma: 

ANTES

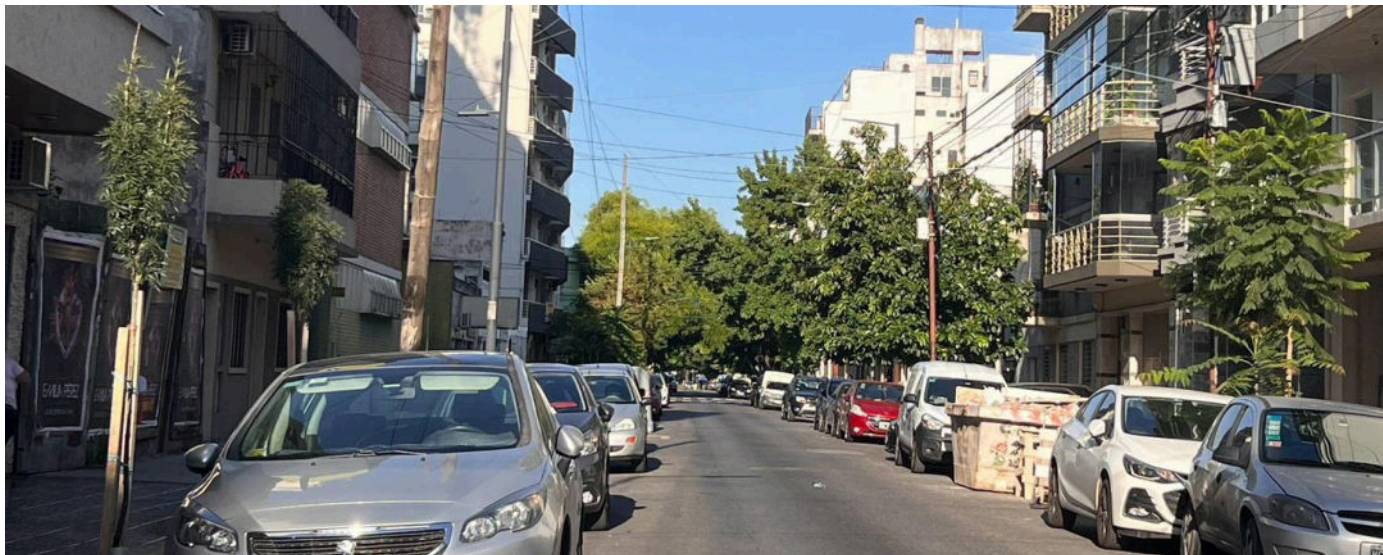

DESPUÉS



La poda de corredores se lleva a cabo por los siguientes motivos:

- **Seguridad:** para evitar la posible fractura y caída de ramas de gran porte.
- **Situación:** para evitar conflictos con la edificación, el tránsito, las señales, las luminarias, las cámaras de seguridad, etc.
- **Regulación:** consiste en formar la copa, equilibrar, reformar la estructura de acuerdo al entorno urbanístico, y fundamentalmente eliminar ramas secas, dañadas o enfermas.

Todas las intervenciones fueron realizadas en cumplimiento con la Ley N° 3.263 de “Arbolado Público Urbano” y las normativas establecidas en el Plan Maestro de Arbolado Público Lineal del Gobierno de la Ciudad de Buenos Aires.

## Planilla de Poda por Corredores

N°	Calle	Chapa	Ref.	Especie (Nombre científico)	D.A.P (cm)	Altura (m)	Intervención - Tipo de poda	Observaciones
1	RAMON FALCON	6715		FRESNO	20	10	limpieza+balanceo	
2	RAMON FALCON	6715	LD1	FRESNO	60	11	limpieza+balanceo+eliminacion de interferencia de propiedad	
3	RAMON FALCON	6723		ACER N.	45	10	limpieza+refaldado+eliminacion de interferencia de luminaria y propiedad	
4	RAMON FALCON	6729		FRESNO	30	9	limpieza+refaldado+eliminacion de interferencia de propiedad	
5	RAMON FALCON	6738		TIPA	60	15	limpieza+balanceo+eliminacion de interferencia de propiedad	
6	RAMON FALCON	6738	LD1	FRESNO	35	11	limpieza+refaldado+eliminacion de interferencia de propiedad	
7	RAMON FALCON	6738	LD2	FRESNO	25	10	limpieza+refaldado	
8	RAMON FALCON	6738	LD3	TIPA	60	15	limpieza+refaldado+balanceo	
9	RAMON FALCON	6740		FRESNO	65	12	limpieza+refaldado	
10	RAMON FALCON	6759		FICUS V.	20	5	limpieza+refaldado	
11	RAMON FALCON	6760		FRESNO	20	9	limpieza+refaldado+eliminacion de interferencia de luminaria	
12	RAMON FALCON	6761		FICUS	40	9	limpieza+aclareo+refaldado	
13	RAMON FALCON	6769		FICUS	40	9	limpieza+refaldado+eliminacion de interferencia de luminaria y propiedad	

## PRESTACIONES

- **EXTR.** EXTRACCIÓN DE EJEMPLARES SECOS - NO APTOS - C/RIE
- **L.** LIMPIEZA DE RAMAS SECAS - DESCORTEZADAS - ETC
- **EI.** INTERFERENCIAS SOBRE PROPIEDAD - LUMINARIAS - SEM
- **BC.** BALANCEO DE COPA - PODA PARA LOGRAR SU EQUILIBRIO
- **RD.** REDUCCIÓN DE COPA - PODA PARA REDUCIR RIESGOS

- **E.** ESTRUCTURA - PODA DE FORMACIÓN EN EJEMPLARES JÓVENES
- **A.** ACLAREO - PODA PARA REDUCIR LA DENSIDAD O PESO
- **RF.** REFALDADO - PODA DE RAMAS INFERIORES
- **RT.** RESTAURACIÓN - PODA SELECTIVA PARA RECUPERACIÓN

 Firma: 



**ANTES**



**DESPUÉS**





La poda de corredores se lleva a cabo por los siguientes motivos:

- **Seguridad:** para evitar la posible fractura y caída de ramas de gran porte.
- **Situación:** para evitar conflictos con la edificación, el tránsito, las señales, las luminarias, las cámaras de seguridad, etc.
- **Regulación:** consiste en formar la copa, equilibrar, reformar la estructura de acuerdo al entorno urbanístico, y fundamentalmente eliminar ramas secas, dañadas o enfermas.

Todas las intervenciones fueron realizadas en cumplimiento con la Ley N° 3.263 de “Arbolado Público Urbano” y las normativas establecidas en el Plan Maestro de Arbolado Público Lineal del Gobierno de la Ciudad de Buenos Aires.

## Planilla de Poda por Corredores

N°	Calle	Chapa	Ref.	Especie (Nombre científico)	D.A.P (cm)	Altura (m)	Intervención - Tipo de poda	Observaciones
1	RAMON FALCON	6814		TILO	50	9	refaldado+eliminacion de interferencia	
2	RAMON FALCON	6822		FRESNO	30	8	limpieza+ refaldado	
3	RAMON FALCON	6853		TILO	50	12	eliminacion de interferencia +refaldado	
4	RAMON FALCON	6861		FRESNO	50	9	balanceo	
5	RAMON FALCON	6864		FRESNO	25	8	limpieza+ refaldado	
6	RAMON FALCON	6875		FRESNO	15	6	limpieza+ refaldado	
7	RAMON FALCON	6884		FRESNO	10	4	limpieza+ refaldado	
8	RAMON FALCON	6885		FRESNO	60	12	limpieza+eliminacion de interferencia	
9	RAMON FALCON	6889	LD	TIPA	60	6	limpieza+ refaldado	
10	RAMON FALCON	6890		FICUS	35	9	refaldado+eliminacion de interferencia	

### PRESTACIONES

- **EXTR.** EXTRACCIÓN DE EJEMPLARES SECOS - NO APTOS - C/RIE
- **L.** LIMPIEZA DE RAMAS SECAS - DESCORTEZADAS - ETC
- **EI.** INTERFERENCIAS SOBRE PROPIEDAD - LUMINARIAS - SEM
- **BC.** BALANCEO DE COPA - PODA PARA LOGRAR SU EQUILIBRIO
- **RD.** REDUCCIÓN DE COPA - PODA PARA REDUCIR RIESGOS

- **E.** ESTRUCTURA - PODA DE FORMACIÓN EN EJEMPLARES JÓVENES
- **A.** ACLAREO - PODA PARA REDUCIR LA DENSIDAD O PESO
- **RF.** REFALDADO - PODA DE RAMAS INFERIORES
- **RT.** RESTAURACIÓN - PODA SELECTIVA PARA RECUPERACIÓN

Firma: \_\_\_\_\_



ANTES



DESPUÉS



Empresa: VERDE INTEGRAL/URBASER

Fecha: 22/01/2025

Inspector: MARTIN A. GUTIERREZ

D.N.I.: 33,442,864

Inspector: Paulina Lopretto

D.N.I.: 31624026

La poda de corredores se lleva a cabo por los siguientes motivos:

- **Seguridad:** para evitar la posible fractura y caída de ramas de gran porte.
- **Situación:** para evitar conflictos con la edificación, el tránsito, las señales, las luminarias, las cámaras de seguridad, etc.
- **Regulación:** consiste en formar la copa, equilibrar, reformar la estructura de acuerdo al entorno urbanístico, y fundamentalmente eliminar ramas secas, dañadas o enfermas.

Todas las intervenciones fueron realizadas en cumplimiento con la Ley N° 3.263 de “Arbolado Público Urbano” y las normativas establecidas en el Plan Maestro de Arbolado Público Lineal del Gobierno de la Ciudad de Buenos Aires.



## Planilla de Poda por Corredores

N°	Calle	Chapa	Ref.	Especie (Nombre científico)	D.A.P (cm)	Altura (m)	Intervención - Tipo de poda	Observaciones
1	RAMON FALCON	6907		FRESNO	30	9	refaldado+eliminacion de interferencia	
2	RAMON FALCON	6915		JACARANDA	7	3	estructura	
3	RAMON FALCON	6925		FRESNO	50	9	eliminacion de interferencia +refaldado	
4	RAMON FALCON	6944		PLATANO	45	10	refaldado	
5	RAMON FALCON	6957		PLATANO	60	12	eliminacion de interferencia +refaldado	
6	RAMON FALCON	6969		FRESNO	30	10	limpieza+refaldado+eliminacion de interferencia de propiedad	
7	RAMON FALCON	6980	LA2	TILO	10	4	refaldado+limpieza	
8	RAMON FALCON	6987		TILO	10	7	limpieza	
9	RAMON FALCON	6991		TILO	10	6	limpieza	

### PRESTACIONES

- **EXTR.** EXTRACCIÓN DE EJEMPLARES SECOS - NO APTOS - C/RIE
- **L.** LIMPIEZA DE RAMAS SECAS - DESCORTEZADAS - ETC
- **EI.** INTERFERENCIAS SOBRE PROPIEDAD - LUMINARIAS - SEM
- **BC.** BALANCEO DE COPA - PODA PARA LOGRAR SU EQUILIBRIO
- **RD.** REDUCCIÓN DE COPA - PODA PARA REDUCIR RIESGOS

- **E.** ESTRUCTURA - PODA DE FORMACIÓN EN EJEMPLARES JÓVENES
- **A.** ACLAREO - PODA PARA REDUCIR LA DENSIDAD O PESO
- **RF.** REFALDADO - PODA DE RAMAS INFERIORES
- **RT.** RESTAURACIÓN - PODA SELECTIVA PARA RECUPERACIÓN

Firma: 



ANTES

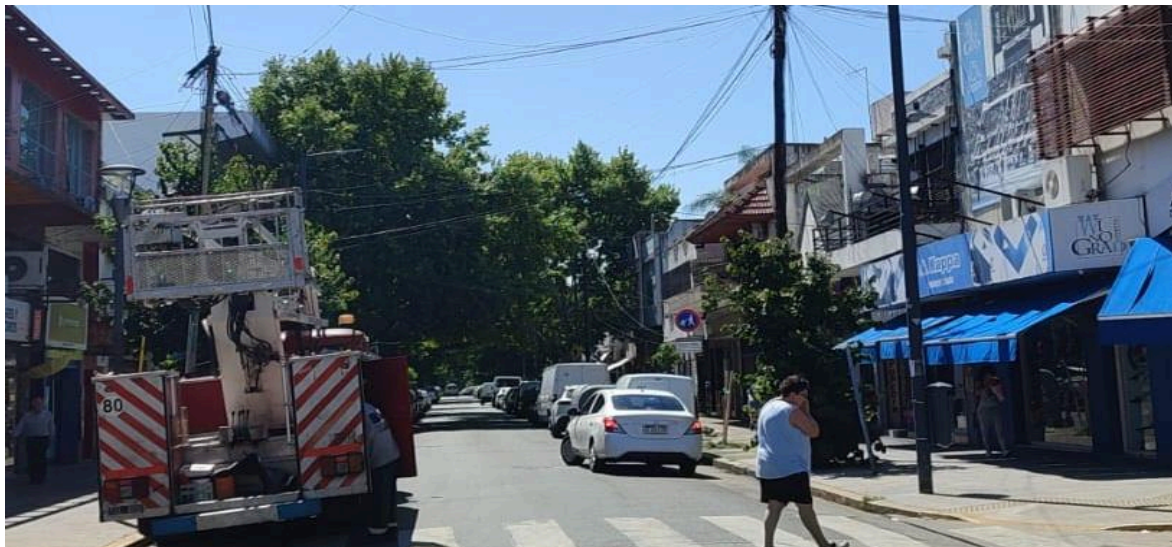

DESPUÉS



## Planilla de Poda por Corredores

Empresa: VERDE INTEGRAL/URBASER

Fecha: 22/01/2025

Inspector: MARTIN A. GUTIERREZ

D.N.I.: 33,442,864

Inspector: Paulina Lopretto

D.N.I.: 31624026

La poda de corredores se lleva a cabo por los siguientes motivos:

- **Seguridad:** para evitar la posible fractura y caída de ramas de gran porte.
- **Situación:** para evitar conflictos con la edificación, el tránsito, las señales, las luminarias, las cámaras de seguridad, etc.
- **Regulación:** consiste en formar la copa, equilibrar, reformar la estructura de acuerdo al entorno urbanístico, y fundamentalmente eliminar ramas secas, dañadas o enfermas.

Todas las intervenciones fueron realizadas en cumplimiento con la Ley N° 3.263 de “Arbolado Público Urbano” y las normativas establecidas en el Plan Maestro de Arbolado Público Lineal del Gobierno de la Ciudad de Buenos Aires.

## Planilla de Poda por Corredores

N°	Calle	Chapa	Ref.	Especie (Nombre científico)	D.A.P (cm)	Altura (m)	Intervención - Tipo de poda	Observaciones
1	RAMON FALCON	7011		FRESNO	70	9	limpieza+eliminacion de interferencia +balanceo	
2	RAMON FALCON	7017		TILO	10	3	refaldado	
3	RAMON FALCON	7020		FRESNO	35	9	limpieza+ refaldado	
4	RAMON FALCON	7025		TILO	10	3	estructura	
5	RAMON FALCON	7035		TILO	10	3	limpieza+refaldado	
6	RAMON FALCON	7038		FRESNO	20	7	eliminacion de interferencia +balanceo	
7	RAMON FALCON	7061		TILO	10	3	limpieza+refaldado	
8	RAMON FALCON	7072	LA	TILO	10	3	limpieza	
9	RAMON FALCON	7072		FRESNO	30	7	limpieza+eliminacion de interferencia +refaldado	
10	RAMON FALCON	7079	LD	TILO	10	4	limpieza+refaldado	

### PRESTACIONES

- **EXTR.** EXTRACCIÓN DE EJEMPLARES SECOS - NO APTOS - C/RIE
- **L.** LIMPIEZA DE RAMAS SECAS - DESCORTEZADAS - ETC
- **EI.** INTERFERENCIAS SOBRE PROPIEDAD - LUMINARIAS - SEM
- **BC.** BALANCEO DE COPA - PODA PARA LOGRAR SU EQUILIBRIO
- **RD.** REDUCCIÓN DE COPA - PODA PARA REDUCIR RIESGOS

- **E.** ESTRUCTURA - PODA DE FORMACIÓN EN EJEMPLARES JÓVENES
- **A.** ACLAREO - PODA PARA REDUCIR LA DENSIDAD O PESO
- **RF.** REFALDADO - PODA DE RAMAS INFERIORES
- **RT.** RESTAURACIÓN - PODA SELECTIVA PARA RECUPERACIÓN

Firma: 

ANTES



DESPUÉS





## Planilla de Poda por Corredores

Empresa: VERDE INTEGRAL/URBASER

Fecha: 22/01/2025

Inspector: MARTIN A. GUTIERREZ

D.N.I.: 33,442,864

Inspector: Paulina Lopretto

D.N.I.: 31624026

La poda de corredores se lleva a cabo por los siguientes motivos:

- **Seguridad:** para evitar la posible fractura y caída de ramas de gran porte.
- **Situación:** para evitar conflictos con la edificación, el tránsito, las señales, las luminarias, las cámaras de seguridad, etc.
- **Regulación:** consiste en formar la copa, equilibrar, reformar la estructura de acuerdo al entorno urbanístico, y fundamentalmente eliminar ramas secas, dañadas o enfermas.

Todas las intervenciones fueron realizadas en cumplimiento con la Ley N° 3.263 de “Arbolado Público Urbano” y las normativas establecidas en el Plan Maestro de Arbolado Público Lineal del Gobierno de la Ciudad de Buenos Aires.



## Planilla de Poda por Corredores

N°	Calle	Chapa	Ref.	Especie (Nombre científico)	D.A.P (cm)	Altura (m)	Intervención - Tipo de poda	Observaciones
1	RAMON FALCON	7118		TILO	10	4	limpieza	
2	RAMON FALCON	7140		TILO	10	4	limpieza+refaldado	
3	RAMON FALCON	7162		TILO	10	4	limpieza	
4	RAMON FALCON	7174	LA	TILO	10	4	refaldado+limpieza	
5	RAMON FALCON	7174		TILO	10	4	limpieza	

### PRESTACIONES

- **EXTR.** EXTRACCIÓN DE EJEMPLARES SECOS - NO APTOS - C/RIE
- **L.** LIMPIEZA DE RAMAS SECAS - DESCORTEZADAS - ETC
- **EI.** INTERFERENCIAS SOBRE PROPIEDAD - LUMINARIAS - SEM
- **BC.** BALANCEO DE COPA - PODA PARA LOGRAR SU EQUILIBRIO
- **RD.** REDUCCIÓN DE COPA - PODA PARA REDUCIR RIESGOS

- **E.** ESTRUCTURA - PODA DE FORMACIÓN EN EJEMPLARES JÓVENES
- **A.** ACLAREO - PODA PARA REDUCIR LA DENSIDAD O PESO
- **RF.** REFALDADO - PODA DE RAMAS INFERIORES
- **RT.** RESTAURACIÓN - PODA SELECTIVA PARA RECUPERACIÓN

Firma: 

ANTES

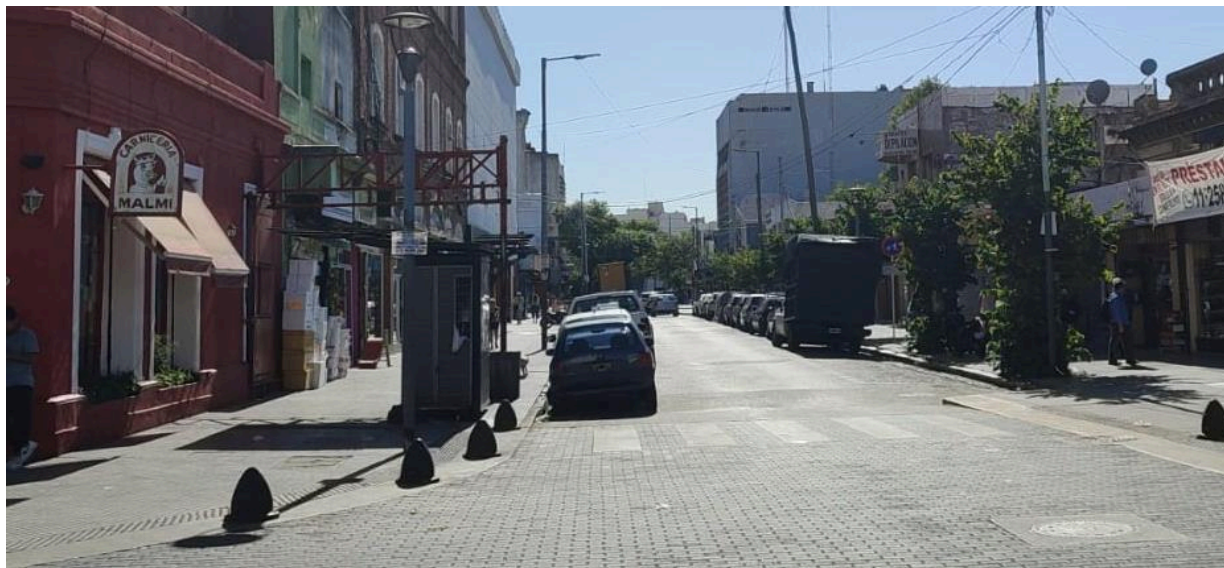

DESPUÉS



Empresa: VERDE INTEGRAL/URBASER

Fecha: 22/01/2025

Inspector: : MARTIN A. GUTIERREZ

D.N.I.: 33,442,864

Inspector: Paulina Lopretto

D.N.I.: 31624026

La poda de corredores se lleva a cabo por los siguientes motivos:

- **Seguridad:** para evitar la posible fractura y caída de ramas de gran porte.
- **Situación:** para evitar conflictos con la edificación, el tránsito, las señales, las luminarias, las cámaras de seguridad, etc.
- **Regulación:** consiste en formar la copa, equilibrar, reformar la estructura de acuerdo al entorno urbanístico, y fundamentalmente eliminar ramas secas, dañadas o enfermas.

Todas las intervenciones fueron realizadas en cumplimiento con la Ley N° 3.263 de “Arbolado Público Urbano” y las normativas establecidas en el Plan Maestro de Arbolado Público Lineal del Gobierno de la Ciudad de Buenos Aires.

# Planilla de Poda por Corredores

N°	Calle	Chapa	Ref.	Especie (Nombre científico)	D.A.P (cm)	Altura (m)	Intervención - Tipo de poda	Observaciones
1	RAMON FALCON	7205		TILO	10	6	refaldado	
	RAMON FALCON	7229		TILO	10	4	refaldado	
2	RAMON FALCON	7231		TILO	10	4	refaldado	
3	RAMON FALCON	7247		TILO	10	4	refaldado+limpieza	
4	RAMON FALCON	7263		TILO	10	5	refaldado	
5	RAMON FALCON	7281		TILO	10	5	refaldado	
6	RAMON FALCON	7286	LA	PLATANO	80	18	eliminacion de interferencia +refaldado	
7	RAMON FALCON	7286	E	PLATANO	80	18	eliminacion de interferencia	
8	RAMON FALCON	7293		PLATANO	75	18	eliminacion de interferencia	
9	RAMON FALCON	7295		PLATANO	45	15	eliminacion de interferencia	

## PRESTACIONES

- **EXTR.** EXTRACCIÓN DE EJEMPLARES SECOS - NO APTOS - C/RIE
- **L.** LIMPIEZA DE RAMAS SECAS - DESCORTEZADAS - ETC
- **EI.** INTERFERENCIAS SOBRE PROPIEDAD - LUMINARIAS - SEM
- **BC.** BALANCEO DE COPA - PODA PARA LOGRAR SU EQUILIBRIO
- **RD.** REDUCCIÓN DE COPA - PODA PARA REDUCIR RIESGOS

- **E.** ESTRUCTURA - PODA DE FORMACIÓN EN EJEMPLARES JÓVENES
- **A.** ACLAREO - PODA PARA REDUCIR LA DENSIDAD O PESO
- **RF.** REFALDADO - PODA DE RAMAS INFERIORES
- **RT.** RESTAURACIÓN - PODA SELECTIVA PARA RECUPERACIÓN

Firma: \_\_\_\_\_





ANTES



DESPUÉS

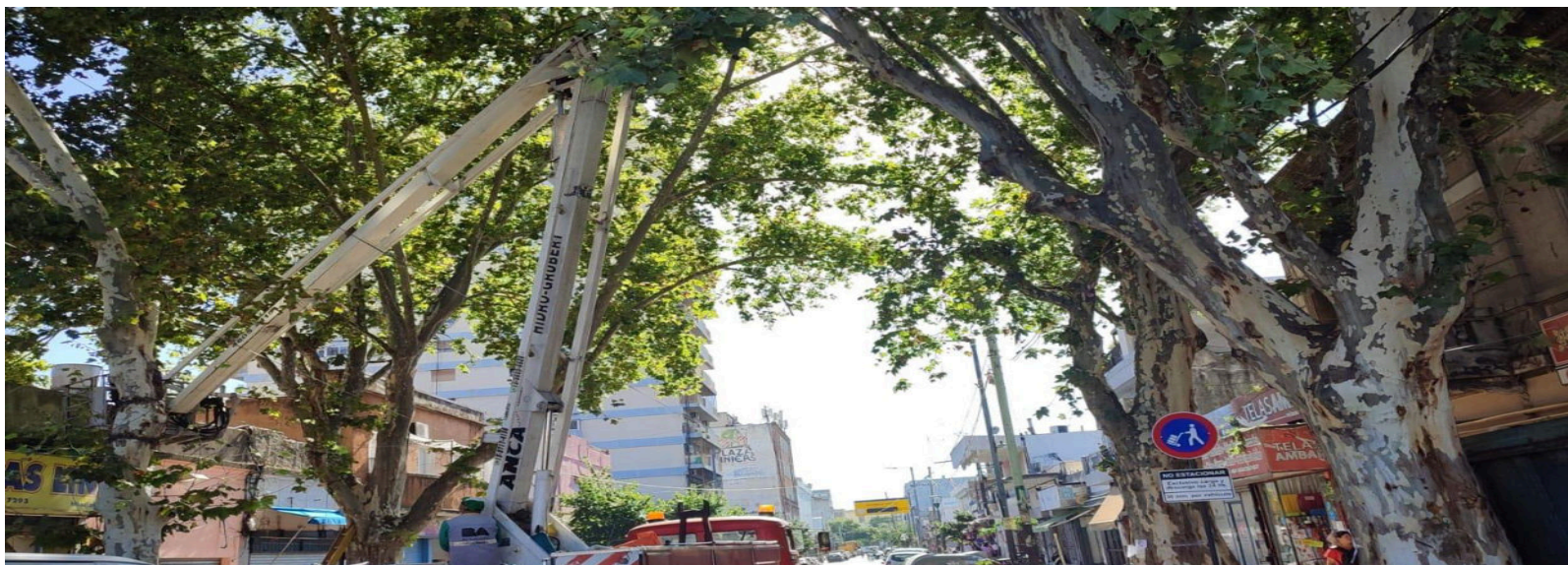



## Planilla de Poda por Corredores

Empresa: VERDE INTEGRAL/URBASER

Fecha: 22/01/2025

Inspector: MARTIN A. GUTIERREZ

D.N.I.: 33,442,864

Inspector: Paulina Lopretto

D.N.I.: 31624026

La poda de corredores se lleva a cabo por los siguientes motivos:

- **Seguridad:** para evitar la posible fractura y caída de ramas de gran porte.
- **Situación:** para evitar conflictos con la edificación, el tránsito, las señales, las luminarias, las cámaras de seguridad, etc.
- **Regulación:** consiste en formar la copa, equilibrar, reformar la estructura de acuerdo al entorno urbanístico, y fundamentalmente eliminar ramas secas, dañadas o enfermas.

Todas las intervenciones fueron realizadas en cumplimiento con la Ley N° 3.263 de “Arbolado Público Urbano” y las normativas establecidas en el Plan Maestro de Arbolado Público Lineal del Gobierno de la Ciudad de Buenos Aires.

## Planilla de Poda por Corredores

N°	Calle	Chapa	Ref.	Especie (Nombre científico)	D.A.P (cm)	Altura (m)	Intervención - Tipo de poda	Observaciones
1	ULRICO SCHMIDL	5604		FRESNO	30	9	limpieza+refaldado+eliminacion de interferencia de propiedad	
2	ULRICO SCHMIDL	5607	E	FRESNO	15	6	limpieza+refaldado+eliminacion de interferencia de propiedad	
3	ULRICO SCHMIDL	5607	LA	PALTO	15	7	limpieza+refaldado+eliminacion de interferencia de propiedad y luminaria	
4	ULRICO SCHMIDL	5612		FRESNO	25	8	limpieza+balanceo+eliminacion de interferencia de propiedad	
5	ULRICO SCHMIDL	5620		FRESNO	20	9	limpieza+balanceo leve	
6	ULRICO SCHMIDL	5628		LIQUIDAMBAR	10	4	refaldado	
7	ULRICO SCHMIDL	5636		FRESNO	55	11	limpieza+refaldado+eliminacion de interferencia de propiedad	
8	ULRICO SCHMIDL	5646		TILO	45	11	eliminacion de interferencia de luminaria	
9	ULRICO SCHMIDL	5657		FRESNO	55	8	refaldado	
10	ULRICO SCHMIDL	5664		FRESNO	40	10	limpieza+eliminacion de interferencia de propiedad+ aclareo leve	
11	ULRICO SCHMIDL	5676		FRESNO	55	11	eliminacion de interferencia de propiedad y luminaria	

## PRESTACIONES

- **EXTR.** EXTRACCIÓN DE EJEMPLARES SECOS - NO APTOS - C/RIE
- **L.** LIMPIEZA DE RAMAS SECAS - DESCORTEZADAS - ETC
- **EI.** INTERFERENCIAS SOBRE PROPIEDAD - LUMINARIAS - SEM
- **BC.** BALANCEO DE COPA - PODA PARA LOGRAR SU EQUILIBRIO
- **RD.** REDUCCIÓN DE COPA - PODA PARA REDUCIR RIESGOS

- **E.** ESTRUCTURA - PODA DE FORMACIÓN EN EJEMPLARES JÓVENES
- **A.** ACLAREO - PODA PARA REDUCIR LA DENSIDAD O PESO
- **RF.** REFALDADO - PODA DE RAMAS INFERIORES
- **RT.** RESTAURACIÓN - PODA SELECTIVA PARA RECUPERACIÓN

 Firma: 

ANTES



DESPUÉS

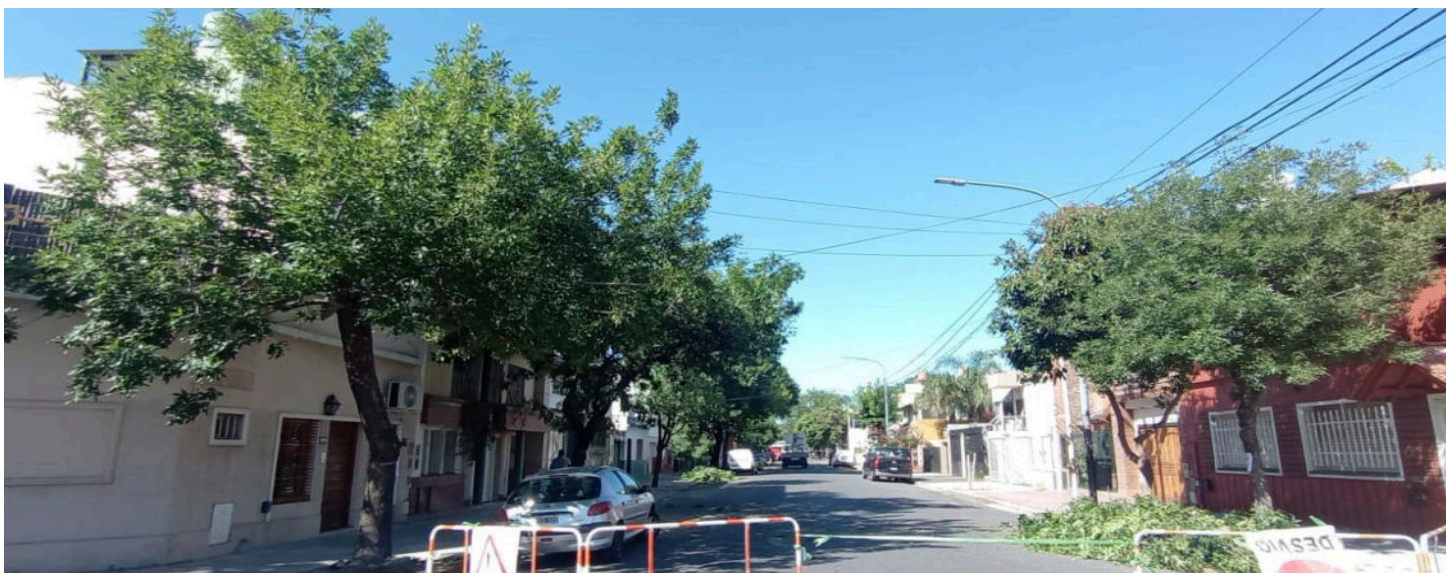

Empresa: VERDE INTEGRAL/URBASER

Empresa: \_\_\_\_\_

Inspector: PAULINA LOPRETTO

Fecha 03/01/2025

D.N.I.: 31,624,026

La poda de corredores se lleva a cabo por los siguientes motivos:

- **Seguridad:** para evitar la posible fractura y caída de ramas de gran porte.
- **Situación:** para evitar conflictos con la edificación, el tránsito, las señales, las luminarias, las cámaras de seguridad, etc.
- **Regulación:** consiste en formar la copa, equilibrar, reformar la estructura de acuerdo al entorno urbanístico, y fundamentalmente eliminar ramas secas, dañadas o enfermas.

Todas las intervenciones fueron realizadas en cumplimiento con la Ley N° 3.263 de “Arbolado Público Urbano” y las normativas establecidas en el Plan Maestro de Arbolado Público Lineal del Gobierno de la Ciudad de Buenos Aires.

## Planilla de Poda por Corredores

N°	Calle	Chapa	Ref.	Especie (Nombre científico)	D.A.P (cm)	Altura (m)	Intervención - Tipo de poda	Observaciones
1	ULRICO SCHMIDL	5708	LD	FRESNO	30	9	limpieza+refaldado+eliminacion de interferencia de propiedad	
2	ULRICO SCHMIDL	5709	LD	TILO	45	10	limpieza+refaldado+eliminacion de interferencia de propiedad	
3	ULRICO SCHMIDL	5709	E	FICUS	40	9	limpieza+refaldado+eliminacion de interferencia de propiedad y luminaria	
4	ULRICO SCHMIDL	5727		FRESNO	30	11	limpieza+balanceo+eliminacion de interferencia de propiedad	
5	ULRICO SCHMIDL	5735		FRESNO	55	11	limpieza+balanceo+eliminacion de interferencia de propiedad	
6	ULRICO SCHMIDL	5748		TILO	20	6	refaldado+eliminacion de interferencia de propiedad y luminaria+aclareo	
7	ULRICO SCHMIDL	5752		PALO BORRACHO	50	9	limpieza+refaldado+eliminacion de interferencia de luminaria y propiedad	
8	ULRICO SCHMIDL	5757		FRESNO	50	11	limpieza+eliminacion de interferencia de propiedad +refaldado	
9	ULRICO SCHMIDL	5775		FRESNO	40	11	limpieza+refaldado+eliminacion de interferencia de propiedad	
10	ULRICO SCHMIDL	5781	E	TILO	20	3	refaldado	
11	ULRICO SCHMIDL	5781	LA	ACER PALMATUM	15	2	limpieza	
12	ULRICO SCHMIDL	5790		FRESNO	10	6	refaldado	
13	ULRICO SCHMIDL	5791		BAHUINIA	10	2	estructura	

## PRESTACIONES

- **EXTR.** EXTRACCIÓN DE EJEMPLARES SECOS - NO APTOS - C/RIE
- **L.** LIMPIEZA DE RAMAS SECAS - DESCORTEZADAS - ETC
- **EI.** INTERFERENCIAS SOBRE PROPIEDAD - LUMINARIAS - SEM
- **BC.** BALANCEO DE COPA - PODA PARA LOGRAR SU EQUILIBRIO
- **RD.** REDUCCIÓN DE COPA - PODA PARA REDUCIR RIESGOS

- **E.** ESTRUCTURA - PODA DE FORMACIÓN EN EJEMPLARES JÓVENES
- **A.** ACLAREO - PODA PARA REDUCIR LA DENSIDAD O PESO
- **RF.** REFALDADO - PODA DE RAMAS INFERIORES
- **RT.** RESTAURACIÓN - PODA SELECTIVA PARA RECUPERACIÓN

Firma:





ANTES



DESPUÉS



La poda de corredores se lleva a cabo por los siguientes motivos:

- **Seguridad:** para evitar la posible fractura y caída de ramas de gran porte.
- **Situación:** para evitar conflictos con la edificación, el tránsito, las señales, las luminarias, las cámaras de seguridad, etc.
- **Regulación:** consiste en formar la copa, equilibrar, reformar la estructura de acuerdo al entorno urbanístico, y fundamentalmente eliminar ramas secas, dañadas o enfermas.

Todas las intervenciones fueron realizadas en cumplimiento con la Ley N° 3.263 de “Arbolado Público Urbano” y las normativas establecidas en el Plan Maestro de Arbolado Público Lineal del Gobierno de la Ciudad de Buenos Aires.

## Planilla de Poda por Corredores

N°	Calle	Chapa	Ref.	Especie (Nombre científico)	D.A.P (cm)	Altura (m)	Intervención - Tipo de poda	Observaciones
1	ULRICO SCHMIDL	5807		VISCOTE	20	8	limpieza+refaldado+eliminación de interferencia de propiedad y luminaria	
2	ULRICO SCHMIDL	5815		LIGUSTRO	30	9	limpieza+refaldado+balanceo+eliminación de interferencia de propiedad	
3	ULRICO SCHMIDL	5820		FICUS	60	11	limpieza+refaldado+eliminación de interferencia de propiedad y luminaria	
4	ULRICO SCHMIDL	5828		FRESNO	15	6	limpieza+refaldado	
5	ULRICO SCHMIDL	5846		FRESNO	15	5	limpieza+refaldado	
6	ULRICO SCHMIDL	5850		LIQUIDAMBAR	20	7	aclareo (camara de seguridad)	
7	ULRICO SCHMIDL	5884		FRESNO	55	11	limpieza+eliminación de interferencia de propiedad+refaldado	
8	ULRICO SCHMIDL	5893	A	PARAISO	100	11	limpieza+refaldado+eliminación de interferencia de propiedad	
9	ULRICO SCHMIDL	5893	B	HIEDRA	15	8	limpieza	

## PRESTACIONES

- **EXTR.** EXTRACCIÓN DE EJEMPLARES SECOS - NO APTOS - C/RIE
- **L.** LIMPIEZA DE RAMAS SECAS - DESCORTEZADAS - ETC
- **EI.** INTERFERENCIAS SOBRE PROPIEDAD - LUMINARIAS - SEM
- **BC.** BALANCEO DE COPA - PODA PARA LOGRAR SU EQUILIBRIO
- **RD.** REDUCCIÓN DE COPA - PODA PARA REDUCIR RIESGOS

- **E.** ESTRUCTURA - PODA DE FORMACIÓN EN EJEMPLARES JÓVENES
- **A.** ACLAREO - PODA PARA REDUCIR LA DENSIDAD O PESO
- **RF.** REFALDADO - PODA DE RAMAS INFERIORES
- **RT.** RESTAURACIÓN - PODA SELECTIVA PARA RECUPERACIÓN

 Firma: 



ANTES



DESPUÉS

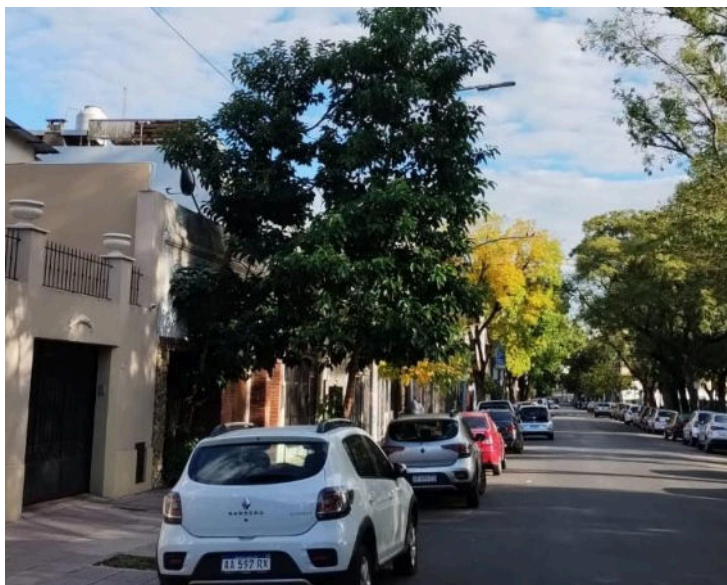

La poda de corredores se lleva a cabo por los siguientes motivos:

- **Seguridad:** para evitar la posible fractura y caída de ramas de gran porte.
- **Situación:** para evitar conflictos con la edificación, el tránsito, las señales, las luminarias, las cámaras de seguridad, etc.
- **Regulación:** consiste en formar la copa, equilibrar, reformar la estructura de acuerdo al entorno urbanístico, y fundamentalmente eliminar ramas secas, dañadas o enfermas.

Todas las intervenciones fueron realizadas en cumplimiento con la Ley N° 3.263 de “Arbolado Público Urbano” y las normativas establecidas en el Plan Maestro de Arbolado Público Lineal del Gobierno de la Ciudad de Buenos Aires.



## Planilla de Poda por Corredores

N°	Calle	Chapa	Ref.	Especie (Nombre científico)	D.A.P (cm)	Altura (m)	Intervención - Tipo de poda	Observaciones
1	ULRICO SCHMIDL	5903		CEIBO	30	5	limpieza+balanceo	
2	ULRICO SCHMIDL	5912	LD	TILO	30	9	limpieza+refaldado+eliminacion de interferencia de propiedad y luminaria	
3	ULRICO SCHMIDL	5924		FRESNO	20	9	limpieza+refaldado+eliminacion de interferencia de propiedad	
4	ULRICO SCHMIDL	5952		LIGUSTRO	15	5	limpieza+refaldado	
5	ULRICO SCHMIDL	5968		LAPACHO	10	5	limpieza+eliminacion de interferencia de propiedad	
6	ULRICO SCHMIDL	5968	LA	ACACIA	25	6	limpieza+refaldado	
7	ULRICO SCHMIDL	5985		FRESNO	45	15	limpieza+refaldado+balanceo+eliminacion de interferencia de propiedad	
8	ULRICO SCHMIDL	5988		LIGUSTRO	70	10	limpieza+refaldado+eliminacion de interferencia de propiedad (tocon desgarrado quebrado)	
9	ULRICO SCHMIDL	5990		FICUS	20	6	limpieza+refaldado	
10	ULRICO SCHMIDL	5990	LA	FRESNO	40	11	limpieza+refaldado+eliminacion de interferencia de propiedad	
11	ULRICO SCHMIDL	5993	LA1	PALO BORRACHO	20	5	limpieza+refaldado+eliminacion de interferencia de propiedad	
12	ULRICO SCHMIDL	5993	EX	LIGUSTRO	30	9	limpieza+refaldado+eliminacion de interferencia de propiedad	

## PRESTACIONES

- **EXTR.** EXTRACCIÓN DE EJEMPLARES SECOS - NO APTOS - C/RIE
- **L.** LIMPIEZA DE RAMAS SECAS - DESCORTEZADAS - ETC
- **EI.** INTERFERENCIAS SOBRE PROPIEDAD - LUMINARIAS - SEM
- **BC.** BALANCEO DE COPA - PODA PARA LOGRAR SU EQUILIBRIO
- **RD.** REDUCCIÓN DE COPA - PODA PARA REDUCIR RIESGOS

- **E.** ESTRUCTURA - PODA DE FORMACIÓN EN EJEMPLARES JÓVENES
- **A.** ACLAREO - PODA PARA REDUCIR LA DENSIDAD O PESO
- **RF.** REFALDADO - PODA DE RAMAS INFERIORES
- **RT.** RESTAURACIÓN - PODA SELECTIVA PARA RECUPERACIÓN

 Firma: 

ANTES



DESPUÉS



La poda de corredores se lleva a cabo por los siguientes motivos:

- **Seguridad:** para evitar la posible fractura y caída de ramas de gran porte.
- **Situación:** para evitar conflictos con la edificación, el tránsito, las señales, las luminarias, las cámaras de seguridad, etc.
- **Regulación:** consiste en formar la copa, equilibrar, reformar la estructura de acuerdo al entorno urbanístico, y fundamentalmente eliminar ramas secas, dañadas o enfermas.

Todas las intervenciones fueron realizadas en cumplimiento con la Ley N° 3.263 de “Arbolado Público Urbano” y las normativas establecidas en el Plan Maestro de Arbolado Público Lineal del Gobierno de la Ciudad de Buenos Aires.

## Planilla de Poda por Corredores

N°	Calle	Chapa	Ref.	Especie (Nombre científico)	D.A.P (cm)	Altura (m)	Intervención - Tipo de poda	Observaciones
1	ULRICO SCHMIDL	6020	LD	LIGUSTRO	35	10	limpieza+eliminacion de interferencia de propiedad + refaldado	
2	ULRICO SCHMIDL	6021		PINDO	30	10	limpieza+eliminacion de interferencia de propiedad	
3	ULRICO SCHMIDL	6027		LIQUIDAMBAR	5	2	limpieza+estructura	
4	ULRICO SCHMIDL	6035	A	NISPERO	15	5	limpieza+refaldado	
5	ULRICO SCHMIDL	6035	B	EUPHORIA	20	4	limpieza+refaldado	
6	ULRICO SCHMIDL	6043		FICUS	30	4	limpieza+refaldado	
7	ULRICO SCHMIDL	6044		PINDO	30	10	limpieza+eliminacion de interferencia de propiedad	
8	ULRICO SCHMIDL	6057		FICUS	40	9	limpieza+refaldado (rama enganchada)	
9	ULRICO SCHMIDL	6063		LIGUSTRO	30	9	limpieza+refaldado	
10	ULRICO SCHMIDL	6068		PINDO	30	9	limpieza	

## PRESTACIONES

- **EXTR.** EXTRACCIÓN DE EJEMPLARES SECOS - NO APTOS - C/RIE
- **L.** LIMPIEZA DE RAMAS SECAS - DESCORTEZADAS - ETC
- **EI.** INTERFERENCIAS SOBRE PROPIEDAD - LUMINARIAS - SEM
- **BC.** BALANCEO DE COPA - PODA PARA LOGRAR SU EQUILIBRIO
- **RD.** REDUCCIÓN DE COPA - PODA PARA REDUCIR RIESGOS

- **E.** ESTRUCTURA - PODA DE FORMACIÓN EN EJEMPLARES JÓVENES
- **A.** ACLAREO - PODA PARA REDUCIR LA DENSIDAD O PESO
- **RF.** REFALDADO - PODA DE RAMAS INFERIORES
- **RT.** RESTAURACIÓN - PODA SELECTIVA PARA RECUPERACIÓN

 Firma: 



## Planilla de Poda por Corredores

N°	Calle	Chapa	Ref.	Especie (Nombre científico)	D.A.P (cm)	Altura (m)	Intervención - Tipo de poda	Observaciones
11	ULRICO SCHMIDL	6071		LAUREL DE JARDIN	60	6	limpieza+refaldado	
12	ULRICO SCHMIDL	6077		LAUREL DE JARDIN	35	6	limpieza+refaldado	
13	ULRICO SCHMIDL	6088		PINDO	35	10	limpieza+eliminacion de interferencia de propiedad	
14	ULRICO SCHMIDL	6093		LAUREL DE JARDIN	60	5	limpieza ramas secas /desgarradas	
15	ULRICO SCHMIDL	6098		PINDO	30	11	limpieza	

## PRESTACIONES

- **EXTR.** EXTRACCIÓN DE EJEMPLARES SECOS - NO APTOS - C/RIE
- **L.** LIMPIEZA DE RAMAS SECAS - DESCORTEZADAS - ETC
- **EI.** INTERFERENCIAS SOBRE PROPIEDAD - LUMINARIAS - SEM
- **BC.** BALANCEO DE COPA - PODA PARA LOGRAR SU EQUILIBRIO
- **RD.** REDUCCIÓN DE COPA - PODA PARA REDUCIR RIESGOS

- **E.** ESTRUCTURA - PODA DE FORMACIÓN EN EJEMPLARES JÓVENES
- **A.** ACLAREO - PODA PARA REDUCIR LA DENSIDAD O PESO
- **RF.** REFALDADO - PODA DE RAMAS INFERIORES
- **RT.** RESTAURACIÓN - PODA SELECTIVA PARA RECUPERACIÓN

 Firma: 



ANTES



DESPUÉS



La poda de corredores se lleva a cabo por los siguientes motivos:

- **Seguridad:** para evitar la posible fractura y caída de ramas de gran porte.
- **Situación:** para evitar conflictos con la edificación, el tránsito, las señales, las luminarias, las cámaras de seguridad, etc.
- **Regulación:** consiste en formar la copa, equilibrar, reformar la estructura de acuerdo al entorno urbanístico, y fundamentalmente eliminar ramas secas, dañadas o enfermas.

Todas las intervenciones fueron realizadas en cumplimiento con la Ley N° 3.263 de “Arbolado Público Urbano” y las normativas establecidas en el Plan Maestro de Arbolado Público Lineal del Gobierno de la Ciudad de Buenos Aires.

## Planilla de Poda por Corredores

N°	Calle	Chapa	Ref.	Especie (Nombre científico)	D.A.P (cm)	Altura (m)	Intervención - Tipo de poda	Observaciones
1	ULRICO SCHMIDL	6107		BAHUINIA	15	5	limpieza+refaldado	
2	ULRICO SCHMIDL	6115		FRESNO	30	10	limpieza+refaldado+eliminación de interferencia de propiedad	
3	ULRICO SCHMIDL	6122		PARAISO	60	12	limpieza+refaldado+eliminación de interferencia de propiedad	
4	ULRICO SCHMIDL	6123		LIGUSTRO	25	9	limpieza+eliminación de interferencia de propiedad	
5	ULRICO SCHMIDL	6139		CRESPON	9	2	limpieza+estructura	
6	ULRICO SCHMIDL	6142		FRESNO	30	9	limpieza+eliminación de interferencia de propiedad +balanceo	
7	ULRICO SCHMIDL	6157	B	ACACIA	15	9	limpieza+eliminación de interferencia de propiedad	
8	ULRICO SCHMIDL	6176	LD	ARAUCARIA	20	8	limpieza+refaldado	
9	ULRICO SCHMIDL	6179		LIGUSTRO	25	6	limpieza+refaldado+eliminación de interferencia de propiedad	
10	ULRICO SCHMIDL	6179	A	PARAISO	80	8	limpieza+eliminación de interferencia de propiedad	

## PRESTACIONES

- **EXTR.** EXTRACCIÓN DE EJEMPLARES SECOS - NO APTOS - C/RIE
- **L.** LIMPIEZA DE RAMAS SECAS - DESCORTEZADAS - ETC
- **EI.** INTERFERENCIAS SOBRE PROPIEDAD - LUMINARIAS - SEM
- **BC.** BALANCEO DE COPA - PODA PARA LOGRAR SU EQUILIBRIO
- **RD.** REDUCCIÓN DE COPA - PODA PARA REDUCIR RIESGOS

- **E.** ESTRUCTURA - PODA DE FORMACIÓN EN EJEMPLARES JÓVENES
- **A.** ACLAREO - PODA PARA REDUCIR LA DENSIDAD O PESO
- **RF.** REFALDADO - PODA DE RAMAS INFERIORES
- **RT.** RESTAURACIÓN - PODA SELECTIVA PARA RECUPERACIÓN

 Firma: 

**Planilla de Poda por Corredores**

N°	Calle	Chapa	Ref.	Especie (Nombre científico)	D.A.P (cm)	Altura (m)	Intervención - Tipo de poda	Observaciones
11	ULRICO SCHMIDL	6179	B	MORA	10	3	reduccion a cepa	
12	ULRICO SCHMIDL	6186		LIGUSTRO	25	6	limpieza+refaldado	
13	ULRICO SCHMIDL	6192		LIGUSTRO	25	7	limpieza+refaldado	
14	ULRICO SCHMIDL	6194	LA1	LIGUSTRO	30	8	limpieza+refaldado	
15	ULRICO SCHMIDL	6195		FRESNO	20	7	limpieza+refaldado+eliminacion de interferencia de luminaria	

**PRESTACIONES**

- **EXTR.** EXTRACCIÓN DE EJEMPLARES SECOS - NO APTOS - C/RIE
- **L.** LIMPIEZA DE RAMAS SECAS - DESCORTEZADAS - ETC
- **EI.** INTERFERENCIAS SOBRE PROPIEDAD - LUMINARIAS - SEM
- **BC.** BALANCEO DE COPA - PODA PARA LOGRAR SU EQUILIBRIO
- **RD.** REDUCCIÓN DE COPA - PODA PARA REDUCIR RIESGOS

- **E.** ESTRUCTURA - PODA DE FORMACIÓN EN EJEMPLARES JÓVENES
- **A.** ACLAREO - PODA PARA REDUCIR LA DENSIDAD O PESO
- **RF.** REFALDADO - PODA DE RAMAS INFERIORES
- **RT.** RESTAURACIÓN - PODA SELECTIVA PARA RECUPERACIÓN

Firma: 



ANTES



DESPUÉS





La poda de corredores se lleva a cabo por los siguientes motivos:

- **Seguridad:** para evitar la posible fractura y caída de ramas de gran porte.
- **Situación:** para evitar conflictos con la edificación, el tránsito, las señales, las luminarias, las cámaras de seguridad, etc.
- **Regulación:** consiste en formar la copa, equilibrar, reformar la estructura de acuerdo al entorno urbanístico, y fundamentalmente eliminar ramas secas, dañadas o enfermas.

Todas las intervenciones fueron realizadas en cumplimiento con la Ley N° 3.263 de “Arbolado Público Urbano” y las normativas establecidas en el Plan Maestro de Arbolado Público Lineal del Gobierno de la Ciudad de Buenos Aires.

## Planilla de Poda por Corredores

N°	Calle	Chapa	Ref.	Especie (Nombre científico)	D.A.P (cm)	Altura (m)	Intervención - Tipo de poda	Observaciones
1	ULRICO SCHMIDL	6201		CRESPON	15	4	limpieza+eliminacion de interferencia de luminaria	
2	ULRICO SCHMIDL	6201	LA	CRESPON	20	5	limpieza+refaldado	
3	ULRICO SCHMIDL	6206	LD	FRESNO	25	9	limpieza+refaldado	
4	ULRICO SCHMIDL	6206	A	FRESNO	40	10	limpieza+refaldado+ eliminacion de interferencia de propiedad	
5	ULRICO SCHMIDL	6206	B	GARDENIA	15	3	limpieza+refaldado	
6	ULRICO SCHMIDL	6216		ROBLE	40	10	limpieza+eliminacion de interferencia de propiedad	
7	ULRICO SCHMIDL	6216	LA	FRESNO	30	10	limpieza+balanceo	
8	ULRICO SCHMIDL	6222		FICUS	50	9	limpieza+refaldado+ eliminacion de interferencia de propiedad	
9	ULRICO SCHMIDL	6230	LD C	OPUNTIA	10	3	reduccion a cepa	
10	ULRICO SCHMIDL	6230	LD B	LIGUSTRO	10	4	limpieza+refaldado	

## PRESTACIONES

- **EXTR.** EXTRACCIÓN DE EJEMPLARES SECOS - NO APTOS - C/RIE
- **L.** LIMPIEZA DE RAMAS SECAS - DESCORTEZADAS - ETC
- **EI.** INTERFERENCIAS SOBRE PROPIEDAD - LUMINARIAS - SEM
- **BC.** BALANCEO DE COPA - PODA PARA LOGRAR SU EQUILIBRIO
- **RD.** REDUCCIÓN DE COPA - PODA PARA REDUCIR RIESGOS

- **E.** ESTRUCTURA - PODA DE FORMACIÓN EN EJEMPLARES JÓVENES
- **A.** ACLAREO - PODA PARA REDUCIR LA DENSIDAD O PESO
- **RF.** REFALDADO - PODA DE RAMAS INFERIORES
- **RT.** RESTAURACIÓN - PODA SELECTIVA PARA RECUPERACIÓN

 Firma: 

## Planilla de Poda por Corredores

N°	Calle	Chapa	Ref.	Especie (Nombre científico)	D.A.P (cm)	Altura (m)	Intervención - Tipo de poda	Observaciones
11	ULRICO SCHMIDL	6230	LD D	OPUNTIA	10	2	reduccion a cepa	
12	ULRICO SCHMIDL	6230	EX	LIGUSTRO	45	9	limpieza+refaldado+eliminacion de interferencia de propiedad	
13	ULRICO SCHMIDL	6235		FRESNO	50	10	limpieza+refaldado+eliminacion de interferencia de luminaria	
14	ULRICO SCHMIDL	6239	A	LIGUSTRO	10	4	limpieza+refaldado	
15	ULRICO SCHMIDL	6239	B	LIGUSTRO	20	5	seco reduccion a cepa	
16	ULRICO SCHMIDL	6239	C	LIGUSTRO	10	4	limpieza+refaldado	
17	ULRICO SCHMIDL	6245		FRESNO	45	8	limpieza+refaldado	
18	ULRICO SCHMIDL	6250	EX	FRESNO	35	9	limpieza+refaldado+eliminacion de interferencia de propiedad y luminaria	
19	ULRICO SCHMIDL	6250	LA	FRESNO	30	7	limpieza+refaldado	
20	ULRICO SCHMIDL	6251		FRESNO	55	12	limpieza+balanceo+e eliminacion de interferencia de propiedad	

## PRESTACIONES

- **EXTR.** EXTRACCIÓN DE EJEMPLARES SECOS - NO APTOS - C/RIE
- **L.** LIMPIEZA DE RAMAS SECAS - DESCORTEZADAS - ETC
- **EI.** INTERFERENCIAS SOBRE PROPIEDAD - LUMINARIAS - SEM
- **BC.** BALANCEO DE COPA - PODA PARA LOGRAR SU EQUILIBRIO
- **RD.** REDUCCIÓN DE COPA - PODA PARA REDUCIR RIESGOS

- **E.** ESTRUCTURA - PODA DE FORMACIÓN EN EJEMPLARES JÓVENES
- **A.** ACLAREO - PODA PARA REDUCIR LA DENSIDAD O PESO
- **RF.** REFALDADO - PODA DE RAMAS INFERIORES
- **RT.** RESTAURACIÓN - PODA SELECTIVA PARA RECUPERACIÓN

 Firma: 

## Planilla de Poda por Corredores

N°	Calle	Chapa	Ref.	Especie (Nombre científico)	D.A.P (cm)	Altura (m)	Intervención - Tipo de poda	Observaciones
21	ULRICO SCHMIDL	6257		FRESNO	65	14	limpieza+eliminacion de interferencia de propiedad	
22	ULRICO SCHMIDL	6269		FRESNO	20	10	limpieza+refaldado+ eliminacion de interferencia de propiedad	
23	ULRICO SCHMIDL	6281		FRESNO	40	10	limpieza+eliminacion de interferencia de propiedad +refaldado	
24	ULRICO SCHMIDL	6282		FRESNO	40	10	limpieza+refaldado	
25	ULRICO SCHMIDL	6283		FRESNO	35	10	limpieza+refaldado+ eliminacion de interferencia de propiedad	
26	ULRICO SCHMIDL	6286		FRESNO	30	10	limpieza+refaldado+ eliminacion de interferencia de propiedad	
27	ULRICO SCHMIDL	6288		LIMONERO	10	4	limpieza+refaldado	
28	ULRICO SCHMIDL	6290		FRESNO	30	10	limpieza+refaldado+v ecina no quiere	
29	ULRICO SCHMIDL	6293		FRESNO	45	10	limpieza+refaldado+ eliminacion de interferencia de propiedad	

## PRESTACIONES

- **EXTR.** EXTRACCIÓN DE EJEMPLARES SECOS - NO APTOS - C/RIE
- **L.** LIMPIEZA DE RAMAS SECAS - DESCORTEZADAS - ETC
- **EI.** INTERFERENCIAS SOBRE PROPIEDAD - LUMINARIAS - SEM
- **BC.** BALANCEO DE COPA - PODA PARA LOGRAR SU EQUILIBRIO
- **RD.** REDUCCIÓN DE COPA - PODA PARA REDUCIR RIESGOS

- **E.** ESTRUCTURA - PODA DE FORMACIÓN EN EJEMPLARES JÓVENES
- **A.** ACLAREO - PODA PARA REDUCIR LA DENSIDAD O PESO
- **RF.** REFALDADO - PODA DE RAMAS INFERIORES
- **RT.** RESTAURACIÓN - PODA SELECTIVA PARA RECUPERACIÓN

 Firma: 

ANTES



DESPUÉS





La poda de corredores se lleva a cabo por los siguientes motivos:

- **Seguridad:** para evitar la posible fractura y caída de ramas de gran porte.
- **Situación:** para evitar conflictos con la edificación, el tránsito, las señales, las luminarias, las cámaras de seguridad, etc.
- **Regulación:** consiste en formar la copa, equilibrar, reformar la estructura de acuerdo al entorno urbanístico, y fundamentalmente eliminar ramas secas, dañadas o enfermas.

Todas las intervenciones fueron realizadas en cumplimiento con la Ley N° 3.263 de “Arbolado Público Urbano” y las normativas establecidas en el Plan Maestro de Arbolado Público Lineal del Gobierno de la Ciudad de Buenos Aires.

Planilla de Poda por Corredores

Empresa: VERDE INTEGRAL/URBASER

Fecha: 07/01/2025

Inspector: PAULINA LOPRETTO

D.N.I.: 31,624,026

N°	Calle	Chapa	Ref.	Especie (Nombre científico)	D.A.P (cm)	Altura (m)	Intervención - Tipo de poda	Observaciones
1	ULRICO SCHMIDL	6320		PLATANO	120	22	refaldado+balanceo leve+eliminacion de interferencia de luminaria	
2	ULRICO SCHMIDL	6334		LAUCAENA	15	4	refaldado+balanceo+ eliminacion de interferencia de propiedad +limpieza	

PRESTACIONES

- **EXTR.** EXTRACCIÓN DE EJEMPLARES SECOS - NO APTOS - C/RIE
  - **L.** LIMPIEZA DE RAMAS SECAS - DESCORTEZADAS - ETC
  - **EI.** INTERFERENCIAS SOBRE PROPIEDAD - LUMINARIAS - SEM
  - **BC.** BALANCEO DE COPA - PODA PARA LOGRAR SU EQUILIBRIO
  - **RD.** REDUCCIÓN DE COPA - PODA PARA REDUCIR RIESGOS
- **E.** ESTRUCTURA - PODA DE FORMACIÓN EN EJEMPLARES JÓVENES
  - **A.** ACLAREO - PODA PARA REDUCIR LA DENSIDAD O PESO
  - **RF.** REFALDADO - PODA DE RAMAS INFERIORES
  - **RT.** RESTAURACIÓN - PODA SELECTIVA PARA RECUPERACIÓN



Firma: \_\_\_\_\_

**ANTES**



**DESPUÉS**



La poda de corredores se lleva a cabo por los siguientes motivos:

- **Seguridad:** para evitar la posible fractura y caída de ramas de gran porte.
- **Situación:** para evitar conflictos con la edificación, el tránsito, las señales, las luminarias, las cámaras de seguridad, etc.
- **Regulación:** consiste en formar la copa, equilibrar, reformar la estructura de acuerdo al entorno urbanístico, y fundamentalmente eliminar ramas secas, dañadas o enfermas.

Todas las intervenciones fueron realizadas en cumplimiento con la Ley N° 3.263 de “Arbolado Público Urbano” y las normativas establecidas en el Plan Maestro de Arbolado Público Lineal del Gobierno de la Ciudad de Buenos Aires.

## Planilla de Poda por Corredores

N°	Calle	Chapa	Ref.	Especie (Nombre científico)	D.A.P (cm)	Altura (m)	Intervención - Tipo de poda	Observaciones
1	ULRICO SCHMIDL	6419		BAHUINIA	15	3	refaldado	
2	ULRICO SCHMIDL	6421		CRESPON	25	4	refaldado	
3	ULRICO SCHMIDL	6429		LIQUIDAMBAR	15	8	refaldado	
4	ULRICO SCHMIDL	6434		FRESNO	65	9	limpieza+balanceo+eliminacion de interferencia de propiedad	
5	ULRICO SCHMIDL	6438		LAUREL	10	4	limpieza+refaldado	
6	ULRICO SCHMIDL	6481		FRESNO	40	9	refaldado+balanceo leve+eliminacion de interferencia de propiedad	
7	ULRICO SCHMIDL	6484		LIQUIDAMBAR	5	4	refaldado	
8	ULRICO SCHMIDL	6491		ROBINIA	25	3	limpieza+refaldado	
9	ULRICO SCHMIDL	6500		TILO	25	8	refaldado+eliminacion de interferencia de propiedad y luminaria	
10	ULRICO SCHMIDL	6500	LA	TILO	40	9	limpieza+balanceo	

## PRESTACIONES

- **EXTR.** EXTRACCIÓN DE EJEMPLARES SECOS - NO APTOS - C/RIE
- **L.** LIMPIEZA DE RAMAS SECAS - DESCORTEZADAS - ETC
- **EI.** INTERFERENCIAS SOBRE PROPIEDAD - LUMINARIAS - SEM
- **BC.** BALANCEO DE COPA - PODA PARA LOGRAR SU EQUILIBRIO
- **RD.** REDUCCIÓN DE COPA - PODA PARA REDUCIR RIESGOS

- **E.** ESTRUCTURA - PODA DE FORMACIÓN EN EJEMPLARES JÓVENES
- **A.** ACLAREO - PODA PARA REDUCIR LA DENSIDAD O PESO
- **RF.** REFALDADO - PODA DE RAMAS INFERIORES
- **RT.** RESTAURACIÓN - PODA SELECTIVA PARA RECUPERACIÓN



Firma: \_\_\_\_\_



La poda de corredores se lleva a cabo por los siguientes motivos:

- **Seguridad:** para evitar la posible fractura y caída de ramas de gran porte.
- **Situación:** para evitar conflictos con la edificación, el tránsito, las señales, las luminarias, las cámaras de seguridad, etc.
- **Regulación:** consiste en formar la copa, equilibrar, reformar la estructura de acuerdo al entorno urbanístico, y fundamentalmente eliminar ramas secas, dañadas o enfermas.

Todas las intervenciones fueron realizadas en cumplimiento con la Ley N° 3.263 de “Arbolado Público Urbano” y las normativas establecidas en el Plan Maestro de Arbolado Público Lineal del Gobierno de la Ciudad de Buenos Aires.

## Planilla de Poda por Corredores

N°	Calle	Chapa	Ref.	Especie (Nombre científico)	D.A.P (cm)	Altura (m)	Intervención - Tipo de poda	Observaciones
1	ULRICO SCHMIDL	6503		LIGUSTRO	32	4	limpieza+refaldado+eliminación de interferencia de luminaria	
2	ULRICO SCHMIDL	6514		NERIUM	20	3	limpieza+refaldado	
3	ULRICO SCHMIDL	6519		TILO	32	9	limpieza+refaldado+eliminación de interferencia de propiedad	
4	ULRICO SCHMIDL	6520		CRESPON	10	4	limpieza+refaldado	
5	ULRICO SCHMIDL	6529		PINDO	28	8	limpieza+eliminación de interferencia de propiedad	
6	ULRICO SCHMIDL	6534		PINDO	28	8	limpieza	
7	ULRICO SCHMIDL	6535		PINDO	29	9	limpieza	

## PRESTACIONES

- **EXTR.** EXTRACCIÓN DE EJEMPLARES SECOS - NO APTOS - C/RIE
- **L.** LIMPIEZA DE RAMAS SECAS - DESCORTEZADAS - ETC
- **EI.** INTERFERENCIAS SOBRE PROPIEDAD - LUMINARIAS - SEM
- **BC.** BALANCEO DE COPA - PODA PARA LOGRAR SU EQUILIBRIO
- **RD.** REDUCCIÓN DE COPA - PODA PARA REDUCIR RIESGOS

- **E.** ESTRUCTURA - PODA DE FORMACIÓN EN EJEMPLARES JÓVENES
- **A.** ACLAREO - PODA PARA REDUCIR LA DENSIDAD O PESO
- **RF.** REFALDADO - PODA DE RAMAS INFERIORES
- **RT.** RESTAURACIÓN - PODA SELECTIVA PARA RECUPERACIÓN

 Firma: 

ANTES



DESPUÉS



La poda de corredores se lleva a cabo por los siguientes motivos:

- **Seguridad:** para evitar la posible fractura y caída de ramas de gran porte.
- **Situación:** para evitar conflictos con la edificación, el tránsito, las señales, las luminarias, las cámaras de seguridad, etc.
- **Regulación:** consiste en formar la copa, equilibrar, reformar la estructura de acuerdo al entorno urbanístico, y fundamentalmente eliminar ramas secas, dañadas o enfermas.

Todas las intervenciones fueron realizadas en cumplimiento con la Ley N° 3.263 de “Arbolado Público Urbano” y las normativas establecidas en el Plan Maestro de Arbolado Público Lineal del Gobierno de la Ciudad de Buenos Aires.

Planilla de Poda por Corredores

Empresa: VERDE INTEGRAL/URBASER

Fecha: 07/01/2024

Inspector: : PAULINA LOPRETTO

D.N.I.: 31,624,026

N°	Calle	Chapa	Ref.	Especie (Nombre científico)	D.A.P (cm)	Altura (m)	Intervención - Tipo de poda	Observaciones
1	ULRICO SCHMIDL	6602		FICUS	45	5	limpieza	
2	ULRICO SCHMIDL	6618		FICUS	34	6	limpieza	
3	ULRICO SCHMIDL	6621		PRUNUS	12	4	limpieza+refaldado+eliminacion de interferencia de propiedad y luminaria	
4	ULRICO SCHMIDL	6646		ROBINIA	29	6	limpieza+refaldado+eliminacion de interferencia de propiedad +balanceo	
5	ULRICO SCHMIDL	6655		ROBINIA	12	6	limpieza+refaldado+balanceo	

PRESTACIONES

- **EXTR.** EXTRACCIÓN DE EJEMPLARES SECOS - NO APTOS - C/RIE
  - **L.** LIMPIEZA DE RAMAS SECAS - DESCORTEZADAS - ETC
  - **EI.** INTERFERENCIAS SOBRE PROPIEDAD - LUMINARIAS - SEM
  - **BC.** BALANCEO DE COPA - PODA PARA LOGRAR SU EQUILIBRIO
  - **RD.** REDUCCIÓN DE COPA - PODA PARA REDUCIR RIESGOS
- **E.** ESTRUCTURA - PODA DE FORMACIÓN EN EJEMPLARES JÓVENES
  - **A.** ACLAREO - PODA PARA REDUCIR LA DENSIDAD O PESO
  - **RF.** REFALDADO - PODA DE RAMAS INFERIORES
  - **RT.** RESTAURACIÓN - PODA SELECTIVA PARA RECUPERACIÓN



Firma: \_\_\_\_\_



ANTES



DESPUÉS



La poda de corredores se lleva a cabo por los siguientes motivos:

- **Seguridad:** para evitar la posible fractura y caída de ramas de gran porte.
- **Situación:** para evitar conflictos con la edificación, el tránsito, las señales, las luminarias, las cámaras de seguridad, etc.
- **Regulación:** consiste en formar la copa, equilibrar, reformar la estructura de acuerdo al entorno urbanístico, y fundamentalmente eliminar ramas secas, dañadas o enfermas.

Todas las intervenciones fueron realizadas en cumplimiento con la Ley N° 3.263 de “Arbolado Público Urbano” y las normativas establecidas en el Plan Maestro de Arbolado Público Lineal del Gobierno de la Ciudad de Buenos Aires.

## Planilla de Poda por Corredores

N°	Calle	Chapa	Ref.	Especie (Nombre científico)	D.A.P (cm)	Altura (m)	Intervención - Tipo de poda	Observaciones
1	ULRICO SCHMIDL	6712		LIQUIDAMBAR	6	3	refaldado	
2	ULRICO SCHMIDL	6712	LA1	LIQUIDAMBAR	8	4	refaldado	
3	ULRICO SCHMIDL	6724	LA1	LIGUSTRO V.	12	3	limpieza+refaldado+eliminación de interferencia de propiedad	
4	ULRICO SCHMIDL	6725		LIGUSTRO V.	30	10	balanceo +aclareo	
5	ULRICO SCHMIDL	6735		LIGUSTRO V.	8	4	limpieza+balanceo	
6	ULRICO SCHMIDL	6749		LIGUSTRO V.	20	4	limpieza+balanceo+eliminación de interferencia de propiedad	
7	ULRICO SCHMIDL	6757		LIGUSTRO V.	28	5	balanceo	
8	ULRICO SCHMIDL	6776	A	LIGUSTRO	29	4	limpieza+refaldado+balanceo+eliminación de interferencia de propiedad	
9	ULRICO SCHMIDL	6776	B	FENIX	5	1	reducción a cepa	
10	ULRICO SCHMIDL	6778		TILO	3	3	limpieza	
11	ULRICO SCHMIDL	6795		NERIUM	30	4	limpieza+refaldado+aclareo	

## PRESTACIONES

- **EXTR.** EXTRACCIÓN DE EJEMPLARES SECOS - NO APTOS - C/RIE
- **L.** LIMPIEZA DE RAMAS SECAS - DESCORTEZADAS - ETC
- **EI.** INTERFERENCIAS SOBRE PROPIEDAD - LUMINARIAS - SEM
- **BC.** BALANCEO DE COPA - PODA PARA LOGRAR SU EQUILIBRIO
- **RD.** REDUCCIÓN DE COPA - PODA PARA REDUCIR RIESGOS

- **E.** ESTRUCTURA - PODA DE FORMACIÓN EN EJEMPLARES JÓVENES
- **A.** ACLAREO - PODA PARA REDUCIR LA DENSIDAD O PESO
- **RF.** REFALDADO - PODA DE RAMAS INFERIORES
- **RT.** RESTAURACIÓN - PODA SELECTIVA PARA RECUPERACIÓN

Firma: \_\_\_\_\_





ANTES



DESPUÉS

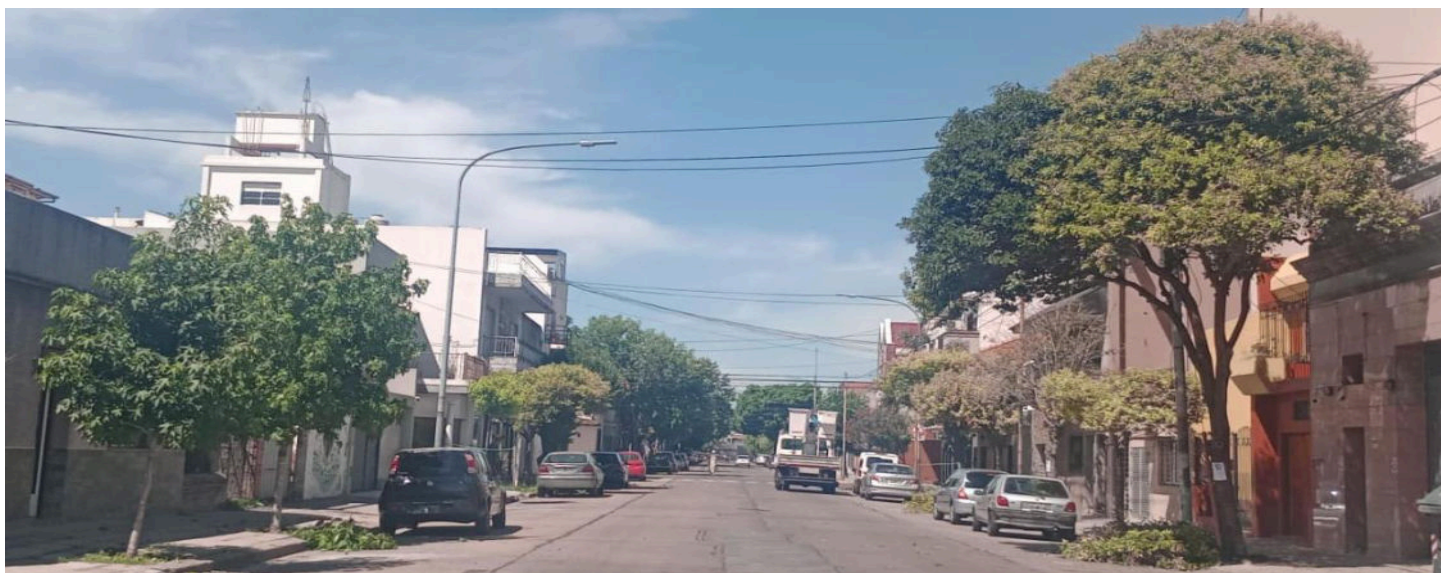

La poda de corredores se lleva a cabo por los siguientes motivos:

- **Seguridad:** para evitar la posible fractura y caída de ramas de gran porte.
- **Situación:** para evitar conflictos con la edificación, el tránsito, las señales, las luminarias, las cámaras de seguridad, etc.
- **Regulación:** consiste en formar la copa, equilibrar, reformar la estructura de acuerdo al entorno urbanístico, y fundamentalmente eliminar ramas secas, dañadas o enfermas.

Todas las intervenciones fueron realizadas en cumplimiento con la Ley N° 3.263 de “Arbolado Público Urbano” y las normativas establecidas en el Plan Maestro de Arbolado Público Lineal del Gobierno de la Ciudad de Buenos Aires.



**Planilla de Poda por Corredores**

N°	Calle	Chapa	Ref.	Especie (Nombre científico)	D.A.P (cm)	Altura (m)	Intervención - Tipo de poda	Observaciones
1	ULRICO SCHMIDL	6802		FRESNO	40	11	limpieza+eliminacion de interferencia de propiedad y luminaria +balanceo	
2	ULRICO SCHMIDL	6815		FRESNO	35	7	limpieza+refaldado+eliminacion de interferencia de propiedad	
3	ULRICO SCHMIDL	6856		FICUS	35	8	limpieza+eliminacion de interferencia de propiedad leve+balanceo	
4	ULRICO SCHMIDL	6862		LIGUSTRO V.	20	5	limpieza+eliminacion de interferencia de propiedad	

**PRESTACIONES**

- **EXTR.** EXTRACCIÓN DE EJEMPLARES SECOS - NO APTOS - C/RIE
- **L.** LIMPIEZA DE RAMAS SECAS - DESCORTEZADAS - ETC
- **EI.** INTERFERENCIAS SOBRE PROPIEDAD - LUMINARIAS - SEM
- **BC.** BALANCEO DE COPA - PODA PARA LOGRAR SU EQUILIBRIO
- **RD.** REDUCCIÓN DE COPA - PODA PARA REDUCIR RIESGOS

- **E.** ESTRUCTURA - PODA DE FORMACIÓN EN EJEMPLARES JÓVENES
- **A.** ACLAREO - PODA PARA REDUCIR LA DENSIDAD O PESO
- **RF.** REFALDADO - PODA DE RAMAS INFERIORES
- **RT.** RESTAURACIÓN - PODA SELECTIVA PARA RECUPERACIÓN

Firma: 

ANTES



DESPUÉS



La poda de corredores se lleva a cabo por los siguientes motivos:

- **Seguridad:** para evitar la posible fractura y caída de ramas de gran porte.
- **Situación:** para evitar conflictos con la edificación, el tránsito, las señales, las luminarias, las cámaras de seguridad, etc.
- **Regulación:** consiste en formar la copa, equilibrar, reformar la estructura de acuerdo al entorno urbanístico, y fundamentalmente eliminar ramas secas, dañadas o enfermas.

Todas las intervenciones fueron realizadas en cumplimiento con la Ley N° 3.263 de “Arbolado Público Urbano” y las normativas establecidas en el Plan Maestro de Arbolado Público Lineal del Gobierno de la Ciudad de Buenos Aires.

## Planilla de Poda por Corredores

Inspector: PAULINA LOPRETTO / PAOLA SACILOTTO ROGGERO

D.N.I.: : 31,624,026 / 37,281,193

N°	Calle	Chapa	Ref.	Especie (Nombre científico)	D.A.P (cm)	Altura (m)	Intervención - Tipo de poda	Observaciones
1	ULRICO SCHMIDL	6915		CITRUS	15	3	limpieza+refaldado	
2	ULRICO SCHMIDL	6918	LD	LIQUIDAMBAR	40	13	limpieza+eliminacion de interferencia de propiedad y luminaria +balanceo	
3	ULRICO SCHMIDL	6918		LIQUIDAMBAR	40	11	limpieza+eliminacion de interferencia de propiedad y luminaria +balanceo	
4	ULRICO SCHMIDL	6924		FRESNO	35	10	limpieza+eliminacion de interferencia de propiedad	
5	ULRICO SCHMIDL	6945		FICUS	70	11	limpieza+balanceo	
6	ULRICO SCHMIDL	6945	LD	FICUS	65	12	limpieza+eliminacion de interferencia de propiedad y luminaria+balanceo	
7	ULRICO SCHMIDL	6948		LIGUSTRO V.	20	5	limpieza+refaldado+eliminacion de interferencia de propiedad	
8	ULRICO SCHMIDL	6950		LIGUSTRO	25	5	limpieza+refaldado+eliminacion de interferencia de propiedad	
9	ULRICO SCHMIDL	6968		TILO	30	8	limpieza+refaldado+eliminacion de interferencia de propiedad y luminaria	
10	ULRICO SCHMIDL	6971		LIGUSTRO	30	4	limpieza+refaldado+eliminacion de interferencia de propiedad	

### PRESTACIONES

- **EXTR.** EXTRACCIÓN DE EJEMPLARES SECOS - NO APTOS - C/RIE
- **L.** LIMPIEZA DE RAMAS SECAS - DESCORTEZADAS - ETC
- **EI.** INTERFERENCIAS SOBRE PROPIEDAD - LUMINARIAS - SEM
- **BC.** BALANCEO DE COPA - PODA PARA LOGRAR SU EQUILIBRIO
- **RD.** REDUCCIÓN DE COPA - PODA PARA REDUCIR RIESGOS

- **E.** ESTRUCTURA - PODA DE FORMACIÓN EN EJEMPLARES JÓVENES
- **A.** ACLAREO - PODA PARA REDUCIR LA DENSIDAD O PESO
- **RF.** REFALDADO - PODA DE RAMAS INFERIORES
- **RT.** RESTAURACIÓN - PODA SELECTIVA PARA RECUPERACIÓN



Firma: \_\_\_\_\_

## Planilla de Poda por Corredores

Inspector: : PAULINA LOPRETTO / PAOLA SACILOTTO ROGGERO

D.N.I.: 31,624,026 / 37,281,193

N°	Calle	Chapa	Ref.	Especie (Nombre científico)	D.A.P (cm)	Altura (m)	Intervención - Tipo de poda	Observaciones
11	ULRICO SCHMIDL	6974		PINDO	25	11	limpieza	
12	ULRICO SCHMIDL	6983	LA1	LIGUSTRO	30	5	balanceo+eliminacion de interferencia de propiedad	
13	ULRICO SCHMIDL	6983	LA2	LIGUSTRO	30	5	eliminacion de interferencia de propiedad +refaldado	
14	ULRICO SCHMIDL	6988	E	LIQUIDAMBAR	10	4	refaldado	
15	ULRICO SCHMIDL	6988	LA	LIQUIDAMBAR	10	4	refaldado	

### PRESTACIONES

- **EXTR.** EXTRACCIÓN DE EJEMPLARES SECOS - NO APTOS - C/RIE
- **L.** LIMPIEZA DE RAMAS SECAS - DESCORTEZADAS - ETC
- **EI.** INTERFERENCIAS SOBRE PROPIEDAD - LUMINARIAS - SEM
- **BC.** BALANCEO DE COPA - PODA PARA LOGRAR SU EQUILIBRIO
- **RD.** REDUCCIÓN DE COPA - PODA PARA REDUCIR RIESGOS

- **E.** ESTRUCTURA - PODA DE FORMACIÓN EN EJEMPLARES JÓVENES
- **A.** ACLAREO - PODA PARA REDUCIR LA DENSIDAD O PESO
- **RF.** REFALDADO - PODA DE RAMAS INFERIORES
- **RT.** RESTAURACIÓN - PODA SELECTIVA PARA RECUPERACIÓN



Firma: \_\_\_\_\_



ANTES



DESPUÉS



La poda de corredores se lleva a cabo por los siguientes motivos:

- **Seguridad:** para evitar la posible fractura y caída de ramas de gran porte.
- **Situación:** para evitar conflictos con la edificación, el tránsito, las señales, las luminarias, las cámaras de seguridad, etc.
- **Regulación:** consiste en formar la copa, equilibrar, reformar la estructura de acuerdo al entorno urbanístico, y fundamentalmente eliminar ramas secas, dañadas o enfermas.

Todas las intervenciones fueron realizadas en cumplimiento con la Ley N° 3.263 de “Arbolado Público Urbano” y las normativas establecidas en el Plan Maestro de Arbolado Público Lineal del Gobierno de la Ciudad de Buenos Aires.

## Planilla de Poda por Corredores

N°	Calle	Chapa	Ref.	Especie (Nombre científico)	D.A.P (cm)	Altura (m)	Intervención - Tipo de poda	Observaciones
1	ULRICO SCHMIDL	7012		FICUS	30	5	balanceo+ramas secas	
2	ULRICO SCHMIDL	7021	E	FRESNO	20	4	eliminacion de interferencia de propiedad	
3	ULRICO SCHMIDL	7021	LD	LIGUSTRO	30	8	eliminacion de interferencia de propiedad	
4	ULRICO SCHMIDL	7038		FRESNO	30	5	refaldado	
5	ULRICO SCHMIDL	7051	B	SANTA RITA	15	2	reducir a cepa	
6	ULRICO SCHMIDL	7051	A	FRESNO	5	4	refaldado	
7	ULRICO SCHMIDL	7054		TILO	30	7	eliminacion de interferencia de propiedad+refaldado	
8	ULRICO SCHMIDL	7079		SAUCE	40	11	refaldado+ eliminacion de interferencia de propiedad	
9	ULRICO SCHMIDL	7086		LIQUIDAMBAR	10	5	estructura	

## PRESTACIONES

- **EXTR.** EXTRACCIÓN DE EJEMPLARES SECOS - NO APTOS - C/RIE
- **L.** LIMPIEZA DE RAMAS SECAS - DESCORTEZADAS - ETC
- **EI.** INTERFERENCIAS SOBRE PROPIEDAD - LUMINARIAS - SEM
- **BC.** BALANCEO DE COPA - PODA PARA LOGRAR SU EQUILIBRIO
- **RD.** REDUCCIÓN DE COPA - PODA PARA REDUCIR RIESGOS

- **E.** ESTRUCTURA - PODA DE FORMACIÓN EN EJEMPLARES JÓVENES
- **A.** ACLAREO - PODA PARA REDUCIR LA DENSIDAD O PESO
- **RF.** REFALDADO - PODA DE RAMAS INFERIORES
- **RT.** RESTAURACIÓN - PODA SELECTIVA PARA RECUPERACIÓN

Firma:





ANTES



DESPUÉS



La poda de corredores se lleva a cabo por los siguientes motivos:

- **Seguridad:** para evitar la posible fractura y caída de ramas de gran porte.
- **Situación:** para evitar conflictos con la edificación, el tránsito, las señales, las luminarias, las cámaras de seguridad, etc.
- **Regulación:** consiste en formar la copa, equilibrar, reformar la estructura de acuerdo al entorno urbanístico, y fundamentalmente eliminar ramas secas, dañadas o enfermas.

Todas las intervenciones fueron realizadas en cumplimiento con la Ley N° 3.263 de “Arbolado Público Urbano” y las normativas establecidas en el Plan Maestro de Arbolado Público Lineal del Gobierno de la Ciudad de Buenos Aires.



## Planilla de Poda por Corredores

N°	Calle	Chapa	Ref.	Especie (Nombre científico)	D.A.P (cm)	Altura (m)	Intervención - Tipo de poda	Observaciones
1	ULRICO SCHMIDL	7115		CRESPON	14	5	eliminacion de interferencia de propiedad	
2	ULRICO SCHMIDL	7117		LIGUSTRO	40	6	balanceo tocones	
3	ULRICO SCHMIDL	7133		PALTO	32	9	eliminacion de interferencia de propiedad	
4	ULRICO SCHMIDL	7170		PINDO	32	8	limpieza	
5	ULRICO SCHMIDL	7176	A	PINDO	20	8	limpieza	
6	ULRICO SCHMIDL	7176	B	WASHINTON	50	5	limpieza	
7	ULRICO SCHMIDL	7182		TILO	35	10	refaldado	
8	ULRICO SCHMIDL	7192		PLATANO	65	13	refaldado+eliminacion de interferencia de luminaria	
9	ULRICO SCHMIDL	7192	LA	LIGUSTRO	40	5	refaldado	

### PRESTACIONES

- **EXTR.** EXTRACCIÓN DE EJEMPLARES SECOS - NO APTOS - C/RIE
- **L.** LIMPIEZA DE RAMAS SECAS - DESCORTEZADAS - ETC
- **EI.** INTERFERENCIAS SOBRE PROPIEDAD - LUMINARIAS - SEM
- **BC.** BALANCEO DE COPA - PODA PARA LOGRAR SU EQUILIBRIO
- **RD.** REDUCCIÓN DE COPA - PODA PARA REDUCIR RIESGOS

- **E.** ESTRUCTURA - PODA DE FORMACIÓN EN EJEMPLARES JÓVENES
- **A.** ACLAREO - PODA PARA REDUCIR LA DENSIDAD O PESO
- **RF.** REFALDADO - PODA DE RAMAS INFERIORES
- **RT.** RESTAURACIÓN - PODA SELECTIVA PARA RECUPERACIÓN

Firma: 

La poda de corredores se lleva a cabo por los siguientes motivos:

- **Seguridad:** para evitar la posible fractura y caída de ramas de gran porte.
- **Situación:** para evitar conflictos con la edificación, el tránsito, las señales, las luminarias, las cámaras de seguridad, etc.
- **Regulación:** consiste en formar la copa, equilibrar, reformar la estructura de acuerdo al entorno urbanístico, y fundamentalmente eliminar ramas secas, dañadas o enfermas.

Todas las intervenciones fueron realizadas en cumplimiento con la Ley N° 3.263 de “Arbolado Público Urbano” y las normativas establecidas en el Plan Maestro de Arbolado Público Lineal del Gobierno de la Ciudad de Buenos Aires.

## Planilla de Poda por Corredores

N°	Calle	Chapa	Ref.	Especie (Nombre científico)	D.A.P (cm)	Altura (m)	Intervención - Tipo de poda	Observaciones
1	ULRICO SCHMIDL	7207		FICUS	60	4	eliminacion de interferencia de propiedad	
2	ULRICO SCHMIDL	7217		LIGUSTRO	20	4	limpieza ramas secas	
3	ULRICO SCHMIDL	7230	E	FICUS	65	10	eliminacion de interferencia de propiedad+ balanceo	
4	ULRICO SCHMIDL	7230	LA	FICUS	75	10	eliminacion de interferencia de propiedad	
5	ULRICO SCHMIDL	7250	LA	LIGUSTRO	35	4	refaldado	
6	ULRICO SCHMIDL	7256		TILO	20	5	refaldado	
7	ULRICO SCHMIDL	7273	LD	TILO	30	8	refaldado+eliminacion de interferencia de propiedad	
8	ULRICO SCHMIDL	7273	E	CRESPON	20	5	limpieza	
9	ULRICO SCHMIDL	7281		PINDO	40	10	limpieza	
10	ULRICO SCHMIDL	7284	E	FRESNO	30	6	balanceo	
11	ULRICO SCHMIDL	7296	LD	TILO	20	7	refaldado	
12	ULRICO SCHMIDL	7296	E	TILO	20	7	eliminacion de interferencia de luminaria +refaldado	
13	ULRICO SCHMIDL	7297		FICUS	70	9	limpieza	

## PRESTACIONES

- **EXTR.** EXTRACCIÓN DE EJEMPLARES SECOS - NO APTOS - C/RIE
- **L.** LIMPIEZA DE RAMAS SECAS - DESCORTEZADAS - ETC
- **EI.** INTERFERENCIAS SOBRE PROPIEDAD - LUMINARIAS - SEM
- **BC.** BALANCEO DE COPA - PODA PARA LOGRAR SU EQUILIBRIO
- **RD.** REDUCCIÓN DE COPA - PODA PARA REDUCIR RIESGOS

- **E.** ESTRUCTURA - PODA DE FORMACIÓN EN EJEMPLARES JÓVENES
- **A.** ACLAREO - PODA PARA REDUCIR LA DENSIDAD O PESO
- **RF.** REFALDADO - PODA DE RAMAS INFERIORES
- **RT.** RESTAURACIÓN - PODA SELECTIVA PARA RECUPERACIÓN

Firma:



**ANTES**



**DESPUÉS**



La poda de corredores se lleva a cabo por los siguientes motivos:

- **Seguridad:** para evitar la posible fractura y caída de ramas de gran porte.
- **Situación:** para evitar conflictos con la edificación, el tránsito, las señales, las luminarias, las cámaras de seguridad, etc.
- **Regulación:** consiste en formar la copa, equilibrar, reformar la estructura de acuerdo al entorno urbanístico, y fundamentalmente eliminar ramas secas, dañadas o enfermas.

Todas las intervenciones fueron realizadas en cumplimiento con la Ley N° 3.263 de “Arbolado Público Urbano” y las normativas establecidas en el Plan Maestro de Arbolado Público Lineal del Gobierno de la Ciudad de Buenos Aires.



## Planilla de Poda por Corredores

N°	Calle	Chapa	Ref.	Especie (Nombre científico)	D.A.P (cm)	Altura (m)	Intervención - Tipo de poda	Observaciones
1	ULRICO SCHMIDL	7302	E	LIGUSTRO	40	4	refaldado	
2	ULRICO SCHMIDL	7302	LA	LIGUSTRO	30	4	refaldado	
3	ULRICO SCHMIDL	7374	LD1	FRESNO	20	8	balanceo+eliminacion de interferencia de luminaria	
4	ULRICO SCHMIDL	7374	LD2	PINDO	30	9	limpieza	
5	ULRICO SCHMIDL	7374	LD3	PINDO	40	6	limpieza	
6	ULRICO SCHMIDL	7374	LD4	PINDO	30	9	limpieza	
7	ULRICO SCHMIDL	7374	LD5	PINDO	30	8	limpieza	
8	ULRICO SCHMIDL	7374	EC	FRESNO	35	9	eliminacion de interferencia de propiedad y luminaria+balanceo	
9	ULRICO SCHMIDL	7382		LIQUIDAMBAR	10	4	refaldado	

## PRESTACIONES

- **EXTR.** EXTRACCIÓN DE EJEMPLARES SECOS - NO APTOS - C/RIE
- **L.** LIMPIEZA DE RAMAS SECAS - DESCORTEZADAS - ETC
- **EI.** INTERFERENCIAS SOBRE PROPIEDAD - LUMINARIAS - SEM
- **BC.** BALANCEO DE COPA - PODA PARA LOGRAR SU EQUILIBRIO
- **RD.** REDUCCIÓN DE COPA - PODA PARA REDUCIR RIESGOS

- **E.** ESTRUCTURA - PODA DE FORMACIÓN EN EJEMPLARES JÓVENES
- **A.** ACLAREO - PODA PARA REDUCIR LA DENSIDAD O PESO
- **RF.** REFALDADO - PODA DE RAMAS INFERIORES
- **RT.** RESTAURACIÓN - PODA SELECTIVA PARA RECUPERACIÓN

Firma:



**ANTES**



**DESPUÉS**



La poda de corredores se lleva a cabo por los siguientes motivos:

- **Seguridad:** para evitar la posible fractura y caída de ramas de gran porte.
- **Situación:** para evitar conflictos con la edificación, el tránsito, las señales, las luminarias, las cámaras de seguridad, etc.
- **Regulación:** consiste en formar la copa, equilibrar, reformar la estructura de acuerdo al entorno urbanístico, y fundamentalmente eliminar ramas secas, dañadas o enfermas.

Todas las intervenciones fueron realizadas en cumplimiento con la Ley N° 3.263 de “Arbolado Público Urbano” y las normativas establecidas en el Plan Maestro de Arbolado Público Lineal del Gobierno de la Ciudad de Buenos Aires.

## Planilla de Poda por Corredores

N°	Calle	Chapa	Ref.	Especie (Nombre científico)	D.A.P (cm)	Altura (m)	Intervención - Tipo de poda	Observaciones
1	ULRICO SCHMIDL	7416	LD	PARAISO	60	8	limpieza ramas secas	
2	ULRICO SCHMIDL	7432		JACARANDA	15	6	eliminacion de interferencia de luminaria+refaldado	
3	ULRICO SCHMIDL	7437		PARAISO	50	10	eliminacion de interferencia de propiedad	
4	ULRICO SCHMIDL	7439		LIGUSTRO	20	5	refaldado	
5	ULRICO SCHMIDL	7440		MORA	12	4	refaldado	
6	ULRICO SCHMIDL	7454		ARALIA	40	6	refaldado	
7	ULRICO SCHMIDL	7454	LD	DURANTA	30	4	refaldado	
8	ULRICO SCHMIDL	7467		CITRUS	20	5	refaldado	
9	ULRICO SCHMIDL	7480	LA	PINDO	25	7	limpieza	
10	ULRICO SCHMIDL	7494		PINDO	25	6	limpieza	
11	ULRICO SCHMIDL	7494	LA	PINDO	20	6	limpieza	
12	ULRICO SCHMIDL	7495	LA	PINDO	15	4	limpieza	

## PRESTACIONES

- **EXTR.** EXTRACCIÓN DE EJEMPLARES SECOS - NO APTOS - C/RIE
- **L.** LIMPIEZA DE RAMAS SECAS - DESCORTEZADAS - ETC
- **EI.** INTERFERENCIAS SOBRE PROPIEDAD - LUMINARIAS - SEM
- **BC.** BALANCEO DE COPA - PODA PARA LOGRAR SU EQUILIBRIO
- **RD.** REDUCCIÓN DE COPA - PODA PARA REDUCIR RIESGOS

- **E.** ESTRUCTURA - PODA DE FORMACIÓN EN EJEMPLARES JÓVENES
- **A.** ACLAREO - PODA PARA REDUCIR LA DENSIDAD O PESO
- **RF.** REFALDADO - PODA DE RAMAS INFERIORES
- **RT.** RESTAURACIÓN - PODA SELECTIVA PARA RECUPERACIÓN



Firma:



ANTES



DESPUÉS





La poda de corredores se lleva a cabo por los siguientes motivos:

- **Seguridad:** para evitar la posible fractura y caída de ramas de gran porte.
- **Situación:** para evitar conflictos con la edificación, el tránsito, las señales, las luminarias, las cámaras de seguridad, etc.
- **Regulación:** consiste en formar la copa, equilibrar, reformar la estructura de acuerdo al entorno urbanístico, y fundamentalmente eliminar ramas secas, dañadas o enfermas.

Todas las intervenciones fueron realizadas en cumplimiento con la Ley N° 3.263 de “Arbolado Público Urbano” y las normativas establecidas en el Plan Maestro de Arbolado Público Lineal del Gobierno de la Ciudad de Buenos Aires.

## Planilla de Poda por Corredores

N°	Calle	Chapa	Ref.	Especie (Nombre científico)	D.A.P (cm)	Altura (m)	Intervención - Tipo de poda	Observaciones
1	ULRICO SCHMIDL	7520		PINDO	25	9	limpieza	
2	ULRICO SCHMIDL	7558	LD	PINDO	35	8	limpieza	
3	ULRICO SCHMIDL	7558		PINDO	35	8	limpieza	
4	ULRICO SCHMIDL	7558	LA	PINDO	35	8	limpieza	
5	ULRICO SCHMIDL	7565	LD	PINDO	35	8	limpieza	
6	ULRICO SCHMIDL	7565		PINDO	35	7	limpieza	
7	ULRICO SCHMIDL	7565	LA	PINDO	35	9	limpieza	
8	ULRICO SCHMIDL	7579	LD1	PINDO	40	7	limpieza	
9	ULRICO SCHMIDL	7579	LD2	FENIX	50	15	limpieza	
10	ULRICO SCHMIDL	7579	LD3	FENIX	50	15	limpieza	

## PRESTACIONES

- **EXTR.** EXTRACCIÓN DE EJEMPLARES SECOS - NO APTOS - C/RIE
- **L.** LIMPIEZA DE RAMAS SECAS - DESCORTEZADAS - ETC
- **EI.** INTERFERENCIAS SOBRE PROPIEDAD - LUMINARIAS - SEM
- **BC.** BALANCEO DE COPA - PODA PARA LOGRAR SU EQUILIBRIO
- **RD.** REDUCCIÓN DE COPA - PODA PARA REDUCIR RIESGOS

- **E.** ESTRUCTURA - PODA DE FORMACIÓN EN EJEMPLARES JÓVENES
- **A.** ACLAREO - PODA PARA REDUCIR LA DENSIDAD O PESO
- **RF.** REFALDADO - PODA DE RAMAS INFERIORES
- **RT.** RESTAURACIÓN - PODA SELECTIVA PARA RECUPERACIÓN

 Firma: 

ANTES



DESPUÉS



La poda de corredores se lleva a cabo por los siguientes motivos:

- **Seguridad:** para evitar la posible fractura y caída de ramas de gran porte.
- **Situación:** para evitar conflictos con la edificación, el tránsito, las señales, las luminarias, las cámaras de seguridad, etc.
- **Regulación:** consiste en formar la copa, equilibrar, reformar la estructura de acuerdo al entorno urbanístico, y fundamentalmente eliminar ramas secas, dañadas o enfermas.

Todas las intervenciones fueron realizadas en cumplimiento con la Ley N° 3.263 de “Arbolado Público Urbano” y las normativas establecidas en el Plan Maestro de Arbolado Público Lineal del Gobierno de la Ciudad de Buenos Aires.

## Planilla de Poda por Corredores

N°	Calle	Chapa	Ref.	Especie (Nombre científico)	D.A.P (cm)	Altura (m)	Intervención - Tipo de poda	Observaciones
1	ULRICO SCHMIDL	7606	LA2	PINDO	25	6	limpieza	
2	ULRICO SCHMIDL	7606	LA 1 (A)	PINDO	30	8	limpieza	
3	ULRICO SCHMIDL	7606	LA3	PINDO	30	7	limpieza	
4	ULRICO SCHMIDL	7606	LA4	PINDO	25	8	limpieza	
5	ULRICO SCHMIDL	7607		PINUS	50	12	limpieza	
6	ULRICO SCHMIDL	7607	LA	PINUS	40	12	limpieza	
7	ULRICO SCHMIDL	7633	B	PINDO	12	3	limpieza	
8	ULRICO SCHMIDL	7633	C	PINDO	12	2	limpieza	
9	ULRICO SCHMIDL	7633	A	PINDO	25	7	limpieza	
10	ULRICO SCHMIDL	7633	A	PINDO	30	8	limpieza	
11	ULRICO SCHMIDL	7633	LD	PINDO	25	6	limpieza	
12	ULRICO SCHMIDL	7653		PINDO	30	8	limpieza	
13	ULRICO SCHMIDL	7653	LD	PINDO	30	8	limpieza	

## PRESTACIONES

- **EXTR.** EXTRACCIÓN DE EJEMPLARES SECOS - NO APTOS - C/RIE
- **L.** LIMPIEZA DE RAMAS SECAS - DESCORTEZADAS - ETC
- **EI.** INTERFERENCIAS SOBRE PROPIEDAD - LUMINARIAS - SEM
- **BC.** BALANCEO DE COPA - PODA PARA LOGRAR SU EQUILIBRIO
- **RD.** REDUCCIÓN DE COPA - PODA PARA REDUCIR RIESGOS

- **E.** ESTRUCTURA - PODA DE FORMACIÓN EN EJEMPLARES JÓVENES
- **A.** ACLAREO - PODA PARA REDUCIR LA DENSIDAD O PESO
- **RF.** REFALDADO - PODA DE RAMAS INFERIORES
- **RT.** RESTAURACIÓN - PODA SELECTIVA PARA RECUPERACIÓN

 Firma: 



## Planilla de Poda por Corredores

Nº	Calle	Chapa	Ref.	Especie (Nombre científico)	D.A.P (cm)	Altura (m)	Intervención - Tipo de poda	Observaciones
1	ULRICO SCHMIDL	7655		PINDO	30	6	limpieza	
2	ULRICO SCHMIDL	7670		PINDO	25	7	limpieza	
3	ULRICO SCHMIDL	7670	LA1	PINDO	25	7	limpieza	
4	ULRICO SCHMIDL	7670	LA2	PINDO	30	8	limpieza	
5	ULRICO SCHMIDL	7670	LA3	PINDO	30	8	limpieza	
6	ULRICO SCHMIDL	7670	LA4	PINDO	25	8	limpieza	
7	ULRICO SCHMIDL	7670	LA5	PINDO	25	7	limpieza	
8	ULRICO SCHMIDL	7675	LA4	PINDO	30	8	limpieza	
9	ULRICO SCHMIDL	7675	LA3	PINDO	40	8	limpieza	
10	ULRICO SCHMIDL	7675	LA2	PINDO	30	8	limpieza	
11	ULRICO SCHMIDL	7675	LA1	PINDO	30	8	limpieza	
12	ULRICO SCHMIDL	7675		PINDO	30	8	limpieza	

## PRESTACIONES

- **EXTR.** EXTRACCIÓN DE EJEMPLARES SECOS - NO APTOS - C/RIE
- **L.** LIMPIEZA DE RAMAS SECAS - DESCORTEZADAS - ETC
- **EI.** INTERFERENCIAS SOBRE PROPIEDAD - LUMINARIAS - SEM
- **BC.** BALANCEO DE COPA - PODA PARA LOGRAR SU EQUILIBRIO
- **RD.** REDUCCIÓN DE COPA - PODA PARA REDUCIR RIESGOS

- **E.** ESTRUCTURA - PODA DE FORMACIÓN EN EJEMPLARES JÓVENES
- **A.** ACLAREO - PODA PARA REDUCIR LA DENSIDAD O PESO
- **RF.** REFALDADO - PODA DE RAMAS INFERIORES
- **RT.** RESTAURACIÓN - PODA SELECTIVA PARA RECUPERACIÓN

 Firma: 

ANTES



DESPUÉS



Empresa: VERDE INTEGRAL/URBASER

Fecha: 09/01/2025

Inspector: ANTONIO PAOLUCCI

D.N.I.: 29,248,692

La poda de corredores se lleva a cabo por los siguientes motivos:

- **Seguridad:** para evitar la posible fractura y caída de ramas de gran porte.
- **Situación:** para evitar conflictos con la edificación, el tránsito, las señales, las luminarias, las cámaras de seguridad, etc.
- **Regulación:** consiste en formar la copa, equilibrar, reformar la estructura de acuerdo al entorno urbanístico, y fundamentalmente eliminar ramas secas, dañadas o enfermas.

Todas las intervenciones fueron realizadas en cumplimiento con la Ley N° 3.263 de “Arbolado Público Urbano” y las normativas establecidas en el Plan Maestro de Arbolado Público Lineal del Gobierno de la Ciudad de Buenos Aires.