

## Planilla de Poda por Corredores

Empresa: VERDE INTEGRAL/URBASER

Fecha : 01/04/2025

Inspector: RAMIRO CABRAL / IVAN L. SZACHLAJ

D.N.I.: 36,293,990 / 35,945,874

N°	Calle	Chapa	Ref.	Especie (Nombre científico)	D.A.P (cm)	Altura (m)	Intervención - Tipo de poda	Observaciones
1	ANDALGALA	2108	E	FRESNO	40	8	limpieza+eliminacion de interferencia de propiedad y luminaria	
2	ANDALGALA	2108	LD	FRESNO	50	8	limpieza+eliminacion de interferencia de propiedad	
3	ANDALGALA	2115	LD2	FRESNO	30	7	limpieza+eliminacion de interferencia de propiedad y luminaria	
4	ANDALGALA	2115	LD	FICUS	30	8	limpieza+balanceo+eliminacion de interferencia de propiedad	
5	ANDALGALA	2115		FRESNO	25	8	limpieza+balanceo+eliminacion de interferencia de propiedad	
6	ANDALGALA	2116		FRESNO	30	7	limpieza+eliminacion de interferencia de propiedad y luminaria	
7	ANDALGALA	2130	A	LIQUIDAMBAR	30	10	limpieza+eliminacion de interferencia de propiedad y luminaria	
8	ANDALGALA	2130	B	LIQUIDAMBAR	30	10	limpieza+eliminacion de interferencia de propiedad y luminaria	
9	ANDALGALA	2131		FICUS	20	4	limpieza+refaldado	
10	ANDALGALA	2131	LA	FICUS	20	4	limpieza+refaldado+eliminacion de interferencia de luminaria	
11	ANDALGALA	2143		FRESNO	40	12	limpieza+balanceo+eliminacion de interferencia de propiedad	
12	ANDALGALA	2145		PLATANO	40	12	limpieza+balanceo+eliminacion de interferencia de propiedad	

### PRESTACIONES

- **EXTR.** EXTRACCIÓN DE EJEMPLARES SECOS - NO APTOS - C/RIE
- **L.** LIMPIEZA DE RAMAS SECAS - DESCORTEZADAS - ETC
- **EI.** INTERFERENCIAS SOBRE PROPIEDAD - LUMINARIAS - SEM
- **BC.** BALANCEO DE COPA - PODA PARA LOGRAR SU EQUILIBRIO
- **RD.** REDUCCIÓN DE COPA - PODA PARA REDUCIR RIESGOS
- **E.** ESTRUCTURA - PODA DE FORMACIÓN EN EJEMPLARES JÓVENES
- **A.** ACLAREO - PODA PARA REDUCIR LA DENSIDAD O PESO
- **RF.** REFALDADO - PODA DE RAMAS INFERIORES
- **RT.** RESTAURACIÓN - PODA SELECTIVA PARA RECUPERACIÓN

Firma: \_\_\_\_\_

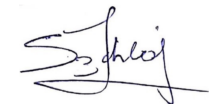
**Planilla de Poda por Corredores**

N°	Calle	Chapa	Ref.	Especie (Nombre científico)	D.A.P (cm)	Altura (m)	Intervención - Tipo de poda	Observaciones
13	ANDALGALA	2147		LIQUIDAMBAR	15	5	limpieza+refaldado	
14	ANDALGALA	2150		LIGUSTRO	10	4	limpieza	
15	ANDALGALA	2153		LIQUIDAMBAR	25	8	limpieza+eliminacion de interferencia de propiedad y luminaria	
16	ANDALGALA	2154		FRESNO	40	10	limpieza+eliminacion de interferencia de luminaria	
17	ANDALGALA	2160		LIGUSTRO	30	6	limpieza+eliminacion de interferencia de propiedad y luminaria	
18	ANDALGALA	2166		LIGUSTRO	45	7	limpieza+eliminacion de interferencia de propiedad y luminaria	
19	ANDALGALA	2179		FRESNO	35	9	limpieza+eliminacion de interferencia de propiedad	
20	ANDALGALA	2185		FRESNO	30	9	limpieza+balanceo	
21	ANDALGALA	2186		FRESNO	20	8	limpieza+balanceo+refaldado	
22	ANDALGALA	2191		FRESNO	35	10	limpieza+eliminacion de interferencia de propiedad	
23	ANDALGALA	2193		FRESNO	50	12	limpieza+balanceo+eliminacion de interferencia de propiedad	

**PRESTACIONES**

- **EXTR.** EXTRACCIÓN DE EJEMPLARES SECOS - NO APTOS - C/RIE
- **L.** LIMPIEZA DE RAMAS SECAS - DESCORTEZADAS - ETC
- **EI.** INTERFERENCIAS SOBRE PROPIEDAD - LUMINARIAS - SEM
- **BC.** BALANCEO DE COPA - PODA PARA LOGRAR SU EQUILIBRIO
- **RD.** REDUCCIÓN DE COPA - PODA PARA REDUCIR RIESGOS
- **E.** ESTRUCTURA - PODA DE FORMACIÓN EN EJEMPLARES JÓVENES
- **A.** ACLAREO - PODA PARA REDUCIR LA DENSIDAD O PESO
- **RF.** REFALDADO - PODA DE RAMAS INFERIORES
- **RT.** RESTAURACIÓN - PODA SELECTIVA PARA RECUPERACIÓN

Firma:  

## Planilla de Poda por Corredores

Empresa: VERDE INTEGRAL/URBASER

Fecha: 01/04/2025

Inspector: RAMIRO CABRAL / IVAN L.  
SZACHLAJ

D.N.I.: 36,293,990 / 35,945,874

La poda de corredores se lleva a cabo por los siguientes motivos:

- **Seguridad:** para evitar la posible fractura y caída de ramas de gran porte.
- **Situación:** para evitar conflictos con la edificación, el tránsito, las señales, las luminarias, las cámaras de seguridad, etc.
- **Regulación:** consiste en formar la copa, equilibrar, reformar la estructura de acuerdo al entorno urbanístico, y fundamentalmente eliminar ramas secas, dañadas o enfermas.

Todas las intervenciones fueron realizadas en cumplimiento con la Ley N° 3.263 de “Arbolado Público Urbano” y las normativas establecidas en el Plan Maestro de Arbolado Público Lineal del Gobierno de la Ciudad de Buenos Aires.

## Planilla de Poda por Corredores

Empresa: VERDE INTEGRAL/URBASER

Fecha : 04/04/2025

Inspector: PAULINA LOPRETTO / GABRIELA G. GOMEZ

D.N.I.: 31,624,026 / 35,263,728

N°	Calle	Chapa	Ref.	Especie (Nombre científico)	D.A.P (cm)	Altura (m)	Intervención - Tipo de poda	Observaciones
1	ANDALGALA	2204		FRESNO	35	12	limpieza+eliminacion de interferencia de propiedad +refaldado	
2	ANDALGALA	2216	E	FRESNO	28	8	limpieza+eliminacion de interferencia +balanceo	
3	ANDALGALA	2230		PINDO	35	8	limpieza	
4	ANDALGALA	2243		SOFORA	25	5	limpieza+eliminacion de interferencia +refaldado	
5	ANDALGALA	2244		CRESPON	7	3,5	limpieza+refaldado	
6	ANDALGALA	2251		FICUS	30	6	limpieza+eliminacion de interferencia +refaldado	
7	ANDALGALA	2253		FRESNO	20	9	limpieza+eliminacion de interferencia +balanceo	
8	ANDALGALA	2265	LA	JACARANDA	40	8	limpieza+refaldado+ eliminacion de interferencia de propiedad	
9	ANDALGALA	2265		LIQUIDAMBAR	20	6	limpieza+refaldado	
10	ANDALGALA	2273		FRESNO	35	8	limpieza+refaldado+ eliminacion de interferencia de propiedad	

### PRESTACIONES

- EXTR. EXTRACCIÓN DE EJEMPLARES SECOS - NO APTOS - C/RIE
- L. LIMPIEZA DE RAMAS SECAS - DESCORTEZADAS - ETC
- EI. INTERFERENCIAS SOBRE PROPIEDAD - LUMINARIAS - SEM
- BC. BALANCEO DE COPA - PODA PARA LOGRAR SU EQUILIBRIO
- RD. REDUCCIÓN DE COPA - PODA PARA REDUCIR RIESGOS
- E. ESTRUCTURA - PODA DE FORMACIÓN EN EJEMPLARES JÓVENES
- A. ACLAREO - PODA PARA REDUCIR LA DENSIDAD O PESO
- RF. REFALDADO - PODA DE RAMAS INFERIORES
- RT. RESTAURACIÓN - PODA SELECTIVA PARA RECUPERACIÓN

Firma: \_\_\_\_\_





Planilla de Poda por Corredores

Empresa: VERDE INTEGRAL/URBASER

Fecha : : 04/042025

Inspector: PAULINA LOPRETTO / GABRIELA G. GOMEZ

D.N.I.: 31,624,026 / 35,263,728

N°	Calle	Chapa	Ref.	Especie (Nombre científico)	D.A.P (cm)	Altura (m)	Intervención - Tipo de poda	Observaciones
11	ANDALGALA	2281		FRESNO	28	8	limpieza+eliminacion de interferencia +balanceo	
12	ANDALGALA	2284	LA1	LIGUSTRO	10	4	limpieza+refaldado	
13	ANDALGALA	2284	E	LIGUSTRO	12	4	limpieza+refaldado	

PRESTACIONES

- EXTR. EXTRACCIÓN DE EJEMPLARES SECOS - NO APTOS - C/RIE
  - L. LIMPIEZA DE RAMAS SECAS - DESCORTEZADAS - ETC
  - EI. INTERFERENCIAS SOBRE PROPIEDAD - LUMINARIAS - SEM
  - BC. BALANCEO DE COPA - PODA PARA LOGRAR SU EQUILIBRIO
  - RD. REDUCCIÓN DE COPA - PODA PARA REDUCIR RIESGOS
- E. ESTRUCTURA - PODA DE FORMACIÓN EN EJEMPLARES JÓVENES
  - A. ACLAREO - PODA PARA REDUCIR LA DENSIDAD O PESO
  - RF. REFALDADO - PODA DE RAMAS INFERIORES
  - RT. RESTAURACIÓN - PODA SELECTIVA PARA RECUPERACIÓN

Firma:  

ANTES



DESPUÉS



## Planilla de Poda por Corredores

Empresa: VERDE INTEGRAL/URBASER

Fecha: : 04/042025

Inspector: PAULINA LOPRETTO / GABRIELA G. GOMEZ

D.N.I.: 31,624,026 / 35,263,728

La poda de corredores se lleva a cabo por los siguientes motivos:

- **Seguridad:** para evitar la posible fractura y caída de ramas de gran porte.
- **Situación:** para evitar conflictos con la edificación, el tránsito, las señales, las luminarias, las cámaras de seguridad, etc.
- **Regulación:** consiste en formar la copa, equilibrar, reformar la estructura de acuerdo al entorno urbanístico, y fundamentalmente eliminar ramas secas, dañadas o enfermas.

Todas las intervenciones fueron realizadas en cumplimiento con la Ley N° 3.263 de “Arbolado Público Urbano” y las normativas establecidas en el Plan Maestro de Arbolado Público Lineal del Gobierno de la Ciudad de Buenos Aires.

## Planilla de Poda por Corredores

Empresa: VERDE INTEGRAL/URBASER

Fecha : 04/042025

Inspector: : PAULINA LOPRETTO /  
GABRIELA G. GOMEZ

D.N.I.: 31,624,026 / 35,263,728

N°	Calle	Chapa	Ref.	Especie (Nombre científico)	D.A.P (cm)	Altura (m)	Intervención - Tipo de poda	Observaciones
1	ANDALGALA	2308		LIQUIDAMBAR	15	7	limpieza+eliminacion de interferencia de propiedad leve +refaldado	
2	ANDALGALA	2312		EUPHORIA	10	3	limpieza+balanceo	
3	ANDALGALA	2315	A	FICUS	40	9	limpieza+aclareo+balanceo +eliminacion de interferencia de propiedad	
4	ANDALGALA	2315	B	PINDO	30	11	limpieza+aclareo+eliminacion de interferencia de propiedad	
5	ANDALGALA	2315	LD	JACARANDA	10	5	limpieza+estructura	
6	ANDALGALA	2317		LIMONERO	10	3	limpieza+refaldado	
7	ANDALGALA	2321		FRESNO	20	4	limpieza+eliminacion de interferencia +refaldado	
8	ANDALGALA	2322		PINDO	25	10	limpieza+aclareo+eliminacion de interferencia de propiedad	
9	ANDALGALA	2322		TILO	42	10	limpieza+refaldado+eliminacion de interferencia	
10	ANDALGALA	2329		PINDO	27	9	limpieza	
11	ANDALGALA	2341		FRESNO	25	5	limpieza+refaldado+eliminacion de interferencia de propiedad leve	
12	ANDALGALA	2342		CRESPON	12	5	limpieza+refaldado	
13	ANDALGALA	2345		CRESPON	3	3	limpieza+refaldado	
14	ANDALGALA	2350	A	FICUS	12	3	limpieza+refaldado	

### PRESTACIONES

- **EXTR.** EXTRACCIÓN DE EJEMPLARES SECOS - NO APTOS - C/RIE
- **L.** LIMPIEZA DE RAMAS SECAS - DESCORTEZADAS - ETC
- **EI.** INTERFERENCIAS SOBRE PROPIEDAD - LUMINARIAS - SEM
- **BC.** BALANCEO DE COPA - PODA PARA LOGRAR SU EQUILIBRIO
- **RD.** REDUCCIÓN DE COPA - PODA PARA REDUCIR RIESGOS
- **E.** ESTRUCTURA - PODA DE FORMACIÓN EN EJEMPLARES JÓVENES
- **A.** ACLAREO - PODA PARA REDUCIR LA DENSIDAD O PESO
- **RF.** REFALDADO - PODA DE RAMAS INFERIORES
- **RT.** RESTAURACIÓN - PODA SELECTIVA PARA RECUPERACIÓN

Firma:  

## Planilla de Poda por Corredores

Empresa: VERDE INTEGRAL/URBASER

Fecha : 04/042025

Inspector: : PAULINA LOPRETTO / GABRIELA G. GOMEZ

D.N.I.: 31,624,026 / 35,263,728

N°	Calle	Chapa	Ref.	Especie (Nombre científico)	D.A.P (cm)	Altura (m)	Intervención - Tipo de poda	Observaciones
15	ANDALGALA	2350	B	PALAN PALAN	8	6	limpieza	
16	ANDALGALA	2353		FRESNO	25	10	limpieza+eliminacion de interferencia de propiedad leve +refaldado	
17	ANDALGALA	2356		LIQUIDAMBAR	4	2,5	limpieza+refaldado	
18	ANDALGALA	2364		CRESPON	2	3	limpieza	
19	ANDALGALA	2379		FRESNO	30	8	limpieza+eliminacion de interferencia	
20	ANDALGALA	2380		FRESNO	28	10	limpieza+refaldado+eliminacion de interferencia de propiedad y luminaria	
21	ANDALGALA	2382		FRESNO	50	12	limpieza+eliminacion de interferencia +balanceo	
22	ANDALGALA	2385		FICUS	85	14	limpieza+aclareo+balanceo +eliminacion de interferencia de propiedad	
23	ANDALGALA	2386		FRESNO	48	12	limpieza+balanceo+refaldado+eliminacion de interferencia de propiedad	
24	ANDALGALA	2388		CRESPON	23	7	limpieza+refaldado	
25	ANDALGALA	2391		LIGUSTRO	18	6	limpieza+refaldado+eliminacion de interferencia de propiedad Y luminaria	
26	ANDALGALA	2392	E	LIGUSTRO	40	8	limpieza+eliminacion de interferencia +aclareo	
27	ANDALGALA	2392	LA	LIGUSTRO	25	7	limpieza+eliminacion de interferencia +balanceo	

### PRESTACIONES

- **EXTR.** EXTRACCIÓN DE EJEMPLARES SECOS - NO APTOS - C/RIE
- **L.** LIMPIEZA DE RAMAS SECAS - DESCORTEZADAS - ETC
- **EI.** INTERFERENCIAS SOBRE PROPIEDAD - LUMINARIAS - SEM
- **BC.** BALANCEO DE COPA - PODA PARA LOGRAR SU EQUILIBRIO
- **RD.** REDUCCIÓN DE COPA - PODA PARA REDUCIR RIESGOS
- **E.** ESTRUCTURA - PODA DE FORMACIÓN EN EJEMPLARES JÓVENES
- **A.** ACLAREO - PODA PARA REDUCIR LA DENSIDAD O PESO
- **RF.** REFALDADO - PODA DE RAMAS INFERIORES
- **RT.** RESTAURACIÓN - PODA SELECTIVA PARA RECUPERACIÓN

Firma:  



ANTES



DESPUÉS



La poda de corredores se lleva a cabo por los siguientes motivos:

- **Seguridad:** para evitar la posible fractura y caída de ramas de gran porte.
- **Situación:** para evitar conflictos con la edificación, el tránsito, las señales, las luminarias, las cámaras de seguridad, etc.
- **Regulación:** consiste en formar la copa, equilibrar, reformar la estructura de acuerdo al entorno urbanístico, y fundamentalmente eliminar ramas secas, dañadas o enfermas.

Todas las intervenciones fueron realizadas en cumplimiento con la Ley N° 3.263 de “Arbolado Público Urbano” y las normativas establecidas en el Plan Maestro de Arbolado Público Lineal del Gobierno de la Ciudad de Buenos Aires.

## Planilla de Poda por Corredores

Empresa: VERDE INTEGRAL/URBASER

Fecha : 04/042025

Inspector: PAULINA LOPRETTO / GABRIELA G. GOMEZ

D.N.I.: 31,624,026 / 35,263,728

N°	Calle	Chapa	Ref.	Especie (Nombre científico)	D.A.P (cm)	Altura (m)	Intervención - Tipo de poda	Observaciones
1	ANDALGALA	2404	LD	FRESNO	55	10	limpieza+eliminacion de interferencia +refaldado	
2	ANDALGALA	2404	E	FRESNO	30	10	limpieza+eliminacion de interferencia +balanceo	
3	ANDALGALA	2411	LD6	FRESNO	1	1	reduccion a cepa	
4	ANDALGALA	2415		ACER	5	3	limpieza+estructura	
5	ANDALGALA	2424		TILO	40	10	limpieza+refaldado+ eliminacion de interferencia de propiedad	
6	ANDALGALA	2425		CRESPON	10	3	limpieza+eliminacion de interferencia	
7	ANDALGALA	2430	A	LIMPIATUBOS	7	4	limpieza+refaldado	
8	ANDALGALA	2430	B	LIMONERO	20	6	limpieza+refaldado+ eliminacion de interferencia de propiedad leve	
9	ANDALGALA	2439		LIGUSTRO	30	7	limpieza+eliminacion de interferencia +refaldado	
10	ANDALGALA	2442		LIGUSTRO	30	6	limpieza+refaldado	
11	ANDALGALA	2447		FRESNO	30	8	limpieza+aclareo	
12	ANDALGALA	2450		FRESNO	60	12	limpieza+aclareo+refaldado	

### PRESTACIONES

- EXTR. EXTRACCIÓN DE EJEMPLARES SECOS - NO APTOS - C/RIE
- L. LIMPIEZA DE RAMAS SECAS - DESCORTEZADAS - ETC
- EI. INTERFERENCIAS SOBRE PROPIEDAD - LUMINARIAS - SEM
- BC. BALANCEO DE COPA - PODA PARA LOGRAR SU EQUILIBRIO
- RD. REDUCCIÓN DE COPA - PODA PARA REDUCIR RIESGOS
- E. ESTRUCTURA - PODA DE FORMACIÓN EN EJEMPLARES JÓVENES
- A. ACLAREO - PODA PARA REDUCIR LA DENSIDAD O PESO
- RF. REFALDADO - PODA DE RAMAS INFERIORES
- RT. RESTAURACIÓN - PODA SELECTIVA PARA RECUPERACIÓN

Firma: \_\_\_\_\_





## Planilla de Poda por Corredores

Empresa: VERDE INTEGRAL/URBASER

Fecha : 04/042025

Inspector: PAULINA LOPRETTO / GABRIELA G. GOMEZ

D.N.I.: 31,624,026 / 35,263,728

N°	Calle	Chapa	Ref.	Especie (Nombre científico)	D.A.P (cm)	Altura (m)	Intervención - Tipo de poda	Observaciones
13	ANDALGALA	2457		FRESNO	40	10	limpieza+eliminacion de interferencia de propiedad y luminaria	
14	ANDALGALA	2466		ROBLE	35	12	limpieza+eliminacion de interferencia de propiedad+aclareo	
15	ANDALGALA	2470		FRESNO	2	2	limpieza+estructura	
16	ANDALGALA	2471		FRESNO	45	8	limpieza+eliminacion de interferencia +balanceo	
17	ANDALGALA	2476	E	FRESNO	10	6	limpieza+eliminacion de interferencia +refaldado	
18	ANDALGALA	2476	LA	FRESNO	12	5	limpieza+eliminacion de interferencia +balanceo	
19	ANDALGALA	2477		LIQUIDAMBAR	10	4	limpieza+refaldado	
20	ANDALGALA	2481		FRESNO	30	5	limpieza	
21	ANDALGALA	2486		FRESNO	50	10	limpieza+refaldado+eliminacion de interferencia de propiedad y luminaria	
22	ANDALGALA	2492	LA1	FRESNO	40	9	limpieza+balanceo+eliminacion de interferencia de propiedad leve	
23	ANDALGALA	2492	LA2	ALAMO	50	10	balanceo	
24	ANDALGALA	2492		FRESNO	55	13	limpieza+refaldado+eliminacion de interferencia	

### PRESTACIONES

- EXTR. EXTRACCIÓN DE EJEMPLARES SECOS - NO APTOS - C/RIE
- L. LIMPIEZA DE RAMAS SECAS - DESCORTEZADAS - ETC
- EI. INTERFERENCIAS SOBRE PROPIEDAD - LUMINARIAS - SEM
- BC. BALANCEO DE COPA - PODA PARA LOGRAR SU EQUILIBRIO
- RD. REDUCCIÓN DE COPA - PODA PARA REDUCIR RIESGOS
- E. ESTRUCTURA - PODA DE FORMACIÓN EN EJEMPLARES JÓVENES
- A. ACLAREO - PODA PARA REDUCIR LA DENSIDAD O PESO
- RF. REFALDADO - PODA DE RAMAS INFERIORES
- RT. RESTAURACIÓN - PODA SELECTIVA PARA RECUPERACIÓN

Firma: \_\_\_\_\_



ANTES



DESPUÉS



La poda de corredores se lleva a cabo por los siguientes motivos:

- **Seguridad:** para evitar la posible fractura y caída de ramas de gran porte.
- **Situación:** para evitar conflictos con la edificación, el tránsito, las señales, las luminarias, las cámaras de seguridad, etc.
- **Regulación:** consiste en formar la copa, equilibrar, reformar la estructura de acuerdo al entorno urbanístico, y fundamentalmente eliminar ramas secas, dañadas o enfermas.

Todas las intervenciones fueron realizadas en cumplimiento con la Ley N° 3.263 de “Arbolado Público Urbano” y las normativas establecidas en el Plan Maestro de Arbolado Público Lineal del Gobierno de la Ciudad de Buenos Aires.

## Planilla de Poda por Corredores

Empresa: VERDE INTEGRAL/URBASER

Fecha : 01/04/2025

Inspector: GABRIELA G. GOMEZ

D.N.I 35,263,728

N°	Calle	Chapa	Ref.	Especie (Nombre científico)	D.A.P (cm)	Altura (m)	Intervención - Tipo de poda	Observaciones
1	ARAUJO	1837	LD3	FRESNO	40	11	limpieza+eliminacion de interferencia +refaldado	
2	ARAUJO	1847	E	FRESNO	25	8	limpieza+eliminacion de interferencia +refaldado	
3	ARAUJO	1847	LA1	FRESNO	65	12	limpieza+eliminacion de interferencia +refaldado	
4	ARAUJO	1847	LA2	FRESNO	50	12	limpieza+eliminacion de interferencia +refaldado	
5	ARAUJO	1856	LD1	FRESNO	45	9	limpieza+eliminacion de interferencia +refaldado	
6	ARAUJO	1866		ACER SP.	10	5	limpieza+refaldado	
7	ARAUJO	1879	E	ACER SP.	15	7	limpieza+refaldado	
8	ARAUJO	1886		FRESNO	55	12	limpieza+eliminacion de interferencia +refaldado	

### PRESTACIONES

- EXTR. EXTRACCIÓN DE EJEMPLARES SECOS - NO APTOS - C/RIE
- L. LIMPIEZA DE RAMAS SECAS - DESCORTEZADAS - ETC
- EI. INTERFERENCIAS SOBRE PROPIEDAD - LUMINARIAS - SEM
- BC. BALANCEO DE COPA - PODA PARA LOGRAR SU EQUILIBRIO
- RD. REDUCCIÓN DE COPA - PODA PARA REDUCIR RIESGOS
- E. ESTRUCTURA - PODA DE FORMACIÓN EN EJEMPLARES JÓVENES
- A. ACLAREO - PODA PARA REDUCIR LA DENSIDAD O PESO
- RF. REFALDADO - PODA DE RAMAS INFERIORES
- RT. RESTAURACIÓN - PODA SELECTIVA PARA RECUPERACIÓN



Firma: \_\_\_\_\_

La poda de corredores se lleva a cabo por los siguientes motivos:

- **Seguridad:** para evitar la posible fractura y caída de ramas de gran porte.
- **Situación:** para evitar conflictos con la edificación, el tránsito, las señales, las luminarias, las cámaras de seguridad, etc.
- **Regulación:** consiste en formar la copa, equilibrar, reformar la estructura de acuerdo al entorno urbanístico, y fundamentalmente eliminar ramas secas, dañadas o enfermas.

Todas las intervenciones fueron realizadas en cumplimiento con la Ley N° 3.263 de “Arbolado Público Urbano” y las normativas establecidas en el Plan Maestro de Arbolado Público Lineal del Gobierno de la Ciudad de Buenos Aires.

## Planilla de Poda por Corredores

Empresa: VERDE INTEGRAL/URBASER

Fecha : 01/04/2025

Inspector: : GABRIELA G. GOMEZ

D.N.I.: 35,263,728

N°	Calle	Chapa	Ref.	Especie (Nombre científico)	D.A.P (cm)	Altura (m)	Intervención - Tipo de poda	Observaciones
1	ARAUJO	1912	LD2	FRESNO	35	8	limpieza+eliminacion de interferencia +refaldado	
2	ARAUJO	1912		FRESNO	50	12	limpieza+balanceo	
3	ARAUJO	1922		FRESNO	35	12	limpieza+eliminacion de interferencia +refaldado	
4	ARAUJO	1925	LD1	FRESNO	25	6	limpieza+eliminacion de interferencia +refaldado	
5	ARAUJO	1926	LA1	FRESNO	20	5	limpieza+eliminacion de interferencia	
6	ARAUJO	1951		FRESNO	40	5	limpieza+refaldado	
7	ARAUJO	1956		FRESNO	50	11	limpieza+eliminacion de interferencia +balanceo	
8	ARAUJO	1959		FRESNO	45	8	limpieza+refaldado	
9	ARAUJO	1962		FRESNO	40	10	limpieza+eliminacion de interferencia	
10	ARAUJO	1963		AILANTHUS	50	8	limpieza+refaldado	
11	ARAUJO	1981		FRESNO	40	11	limpieza+eliminacion de interferencia +refaldado	
12	ARAUJO	1984		FRESNO	40	9	limpieza+eliminacion de interferencia +refaldado	
13	ARAUJO	1988		TILO	35	9	limpieza+refaldado	
14	ARAUJO	1990		ACACIA	45	10	limpieza+refaldado	

### PRESTACIONES

- EXTR. EXTRACCIÓN DE EJEMPLARES SECOS - NO APTOS - C/RIE
- L. LIMPIEZA DE RAMAS SECAS - DESCORTEZADAS - ETC
- EI. INTERFERENCIAS SOBRE PROPIEDAD - LUMINARIAS - SEM
- BC. BALANCEO DE COPA - PODA PARA LOGRAR SU EQUILIBRIO
- RD. REDUCCIÓN DE COPA - PODA PARA REDUCIR RIESGOS
- E. ESTRUCTURA - PODA DE FORMACIÓN EN EJEMPLARES JÓVENES
- A. ACLAREO - PODA PARA REDUCIR LA DENSIDAD O PESO
- RF. REFALDADO - PODA DE RAMAS INFERIORES
- RT. RESTAURACIÓN - PODA SELECTIVA PARA RECUPERACIÓN

Firma: 



ANTES



DESPUÉS



La poda de corredores se lleva a cabo por los siguientes motivos:

- **Seguridad:** para evitar la posible fractura y caída de ramas de gran porte.
- **Situación:** para evitar conflictos con la edificación, el tránsito, las señales, las luminarias, las cámaras de seguridad, etc.
- **Regulación:** consiste en formar la copa, equilibrar, reformar la estructura de acuerdo al entorno urbanístico, y fundamentalmente eliminar ramas secas, dañadas o enfermas.

Todas las intervenciones fueron realizadas en cumplimiento con la Ley N° 3.263 de “Arbolado Público Urbano” y las normativas establecidas en el Plan Maestro de Arbolado Público Lineal del Gobierno de la Ciudad de Buenos Aires.



## Planilla de Poda por Corredores

Empresa: VERDE INTEGRAL/URBASER

Fecha : 08/04/2025

Inspector ANTONIO PAOLUCCI

D.N.I 29,248,692

N°	Calle	Chapa	Ref.	Especie (Nombre científico)	D.A.P (cm)	Altura (m)	Intervención - Tipo de poda	Observaciones
1	ARAUJO	2153		FRESNO	40	9	eliminacion de interferencia	
2	ARAUJO	2162	FTE	FRESNO	40	10	refaldado	
3	ARAUJO	2162	FTE LA	FRESNO	30	9	refaldado	
4	ARAUJO	2162		FRESNO	45	10	eliminacion de interferencia	
5	ARAUJO	2172		FRESNO	50	12	eliminacion de interferencia +refaldado	
6	ARAUJO	2176		FRESNO	30	9	limpieza	
7	ARAUJO	2188	FTE	FRESNO	20	5	refaldado	
8	ARAUJO	2188		FRESNO	40	12	eliminacion de interferencia +refaldado	
9	ARAUJO	2190		FRESNO	25	8	eliminacion de interferencia	
10	ARAUJO	2196	FTE	FRESNO	30	7	limpieza	
11	ARAUJO	2196	FTE LA1	FRESNO	20	7	limpieza	
12	ARAUJO	2196	FTE LA2	FRESNO	30	7	limpieza	

### PRESTACIONES

- EXTR. EXTRACCIÓN DE EJEMPLARES SECOS - NO APTOS - C/RIE
- L. LIMPIEZA DE RAMAS SECAS - DESCORTEZADAS - ETC
- EI. INTERFERENCIAS SOBRE PROPIEDAD - LUMINARIAS - SEM
- BC. BALANCEO DE COPA - PODA PARA LOGRAR SU EQUILIBRIO
- RD. REDUCCIÓN DE COPA - PODA PARA REDUCIR RIESGOS
- E. ESTRUCTURA - PODA DE FORMACIÓN EN EJEMPLARES JÓVENES
- A. ACLAREO - PODA PARA REDUCIR LA DENSIDAD O PESO
- RF. REFALDADO - PODA DE RAMAS INFERIORES
- RT. RESTAURACIÓN - PODA SELECTIVA PARA RECUPERACIÓN

Firma: 

ANTES



DESPUÉS



La poda de corredores se lleva a cabo por los siguientes motivos:

- **Seguridad:** para evitar la posible fractura y caída de ramas de gran porte.
- **Situación:** para evitar conflictos con la edificación, el tránsito, las señales, las luminarias, las cámaras de seguridad, etc.
- **Regulación:** consiste en formar la copa, equilibrar, reformar la estructura de acuerdo al entorno urbanístico, y fundamentalmente eliminar ramas secas, dañadas o enfermas.

Todas las intervenciones fueron realizadas en cumplimiento con la Ley N° 3.263 de “Arbolado Público Urbano” y las normativas establecidas en el Plan Maestro de Arbolado Público Lineal del Gobierno de la Ciudad de Buenos Aires.

Planilla de Poda por Corredores

N°	Calle	Chapa	Ref.	Especie (Nombre científico)	D.A.P (cm)	Altura (m)	Intervención - Tipo de poda	Observaciones
1	ARAUJO	2206	FTE	MORA	30	8	limpieza+refaldado	
2	ARAUJO	2206		FRESNO	55	12	limpieza+balanceo	
3	ARAUJO	2214	FTE	OLMO	60	16	limpieza+balanceo+refaldado	
4	ARAUJO	2214		FRESNO	40	9	limpieza+balanceo	
5	ARAUJO	2226	FTE	FRESNO	30	8	limpieza	
6	ARAUJO	2226		FRESNO	55	12	limpieza+balanceo+eliminacion de interferencia de propiedad	
7	ARAUJO	2232	FTE	FRESNO	35	12	limpieza+balanceo+eliminacion de interferencia de propiedad	
8	ARAUJO	2232	LA	LIGUSTRO	25	7	limpieza+eliminacion de interferencia de luminaria	
9	ARAUJO	2238		TILO	20	8	limpieza+eliminacion de interferencia de luminaria	
10	ARAUJO	2238	LA	FRESNO	20	8	limpieza+balanceo+eliminacion de interferencia de propiedad	
11	ARAUJO	2244	FTE	FRESNO	30	9	limpieza+balanceo	

PRESTACIONES

- EXTR. EXTRACCIÓN DE EJEMPLARES SECOS - NO APTOS - C/RIE
- L. LIMPIEZA DE RAMAS SECAS - DESCORTEZADAS - ETC
- EI. INTERFERENCIAS SOBRE PROPIEDAD - LUMINARIAS - SEM
- BC. BALANCEO DE COPA - PODA PARA LOGRAR SU EQUILIBRIO
- RD. REDUCCIÓN DE COPA - PODA PARA REDUCIR RIESGOS

- E. ESTRUCTURA - PODA DE FORMACIÓN EN EJEMPLARES JÓVENES
- A. ACLAREO - PODA PARA REDUCIR LA DENSIDAD O PESO
- RF. REFALDADO - PODA DE RAMAS INFERIORES
- RT. RESTAURACIÓN - PODA SELECTIVA PARA RECUPERACIÓN

Firma: 

## Planilla de Poda por Corredores

Empresa: VERDE INTEGRAL/URBASER

Fecha : 08/04/2025

Inspector: RAMIRO CABRAL

D.N.I.: 36,293,990

N°	Calle	Chapa	Ref.	Especie (Nombre científico)	D.A.P (cm)	Altura (m)	Intervención - Tipo de poda	Observaciones
12	ARAUJO	2244		FRESNO	55	10	limpieza+balanceo+eliminacion de interferencia de propiedad	
13	ARAUJO	2250	LA	FRESNO	55	10	limpieza+balanceo+eliminacion de interferencia de propiedad	
14	ARAUJO	2250		TILO	50	10	limpieza+balanceo+eliminacion de interferencia de propiedad	
15	ARAUJO	2260		ACER	20	6	limpieza+refaldado	
16	ARAUJO	2260	FTE	FRESNO	30	9	limpieza+balanceo	
17	ARAUJO	2278	FTE	FRESNO	25	9	limpieza+balanceo	
18	ARAUJO	2292	FTE	FRESNO	45	12	limpieza+balanceo	
19	ARAUJO	2292		FRESNO	40	10	limpieza+balanceo	
20	ARAUJO	2294		FRESNO	35	12	limpieza+balanceo	
21	ARAUJO	2294	FTE LA	FRESNO	30	10	limpieza+eliminacion de interferencia de luminaria	

### PRESTACIONES

- **EXTR.** EXTRACCIÓN DE EJEMPLARES SECOS - NO APTOS - C/RIE
- **L.** LIMPIEZA DE RAMAS SECAS - DESCORTEZADAS - ETC
- **EI.** INTERFERENCIAS SOBRE PROPIEDAD - LUMINARIAS - SEM
- **BC.** BALANCEO DE COPA - PODA PARA LOGRAR SU EQUILIBRIO
- **RD.** REDUCCIÓN DE COPA - PODA PARA REDUCIR RIESGOS
- **E.** ESTRUCTURA - PODA DE FORMACIÓN EN EJEMPLARES JÓVENES
- **A.** ACLAREO - PODA PARA REDUCIR LA DENSIDAD O PESO
- **RF.** REFALDADO - PODA DE RAMAS INFERIORES
- **RT.** RESTAURACIÓN - PODA SELECTIVA PARA RECUPERACIÓN

Firma: 



ANTES



DESPUÉS



La poda de corredores se lleva a cabo por los siguientes motivos:

- **Seguridad:** para evitar la posible fractura y caída de ramas de gran porte.
- **Situación:** para evitar conflictos con la edificación, el tránsito, las señales, las luminarias, las cámaras de seguridad, etc.
- **Regulación:** consiste en formar la copa, equilibrar, reformar la estructura de acuerdo al entorno urbanístico, y fundamentalmente eliminar ramas secas, dañadas o enfermas.

Todas las intervenciones fueron realizadas en cumplimiento con la Ley N° 3.263 de “Arbolado Público Urbano” y las normativas establecidas en el Plan Maestro de Arbolado Público Lineal del Gobierno de la Ciudad de Buenos Aires.

Planilla de Poda por Corredores

N°	Calle	Chapa	Ref.	Especie (Nombre científico)	D.A.P (cm)	Altura (m)	Intervención - Tipo de poda	Observaciones
1	ARAUJO	2306	FTE LD	FRESNO	45	10	eliminacion de interferencia	
2	ARAUJO	2306	FTE LA1	FRESNO	45	11	refaldado	
3	ARAUJO	2306	FTE	FRESNO	30	9	limpieza+balanceo	
4	ARAUJO	2318	LD	SAUCE	30	9	refaldado	
5	ARAUJO	2318	FTE	FRESNO	40	12	limpieza+balanceo+e eliminacion de interferencia de luminaria	
6	ARAUJO	2322	FTE	FRESNO	25	7	refaldado	
7	ARAUJO	2322		FRESNO	40	10	eliminacion de interferencia	
8	ARAUJO	2330	FTE LA1	FRESNO	20	7	refaldado	
9	ARAUJO	2330		FRESNO	40	10	eliminacion de interferencia	
10	ARAUJO	2330	FTE	FRESNO	50	12	limpieza+eliminacion de interferencia de luminaria	

PRESTACIONES

- EXTR. EXTRACCIÓN DE EJEMPLARES SECOS - NO APTOS - C/RIE
- L. LIMPIEZA DE RAMAS SECAS - DESCORTEZADAS - ETC
- EI. INTERFERENCIAS SOBRE PROPIEDAD - LUMINARIAS - SEM
- BC. BALANCEO DE COPA - PODA PARA LOGRAR SU EQUILIBRIO
- RD. REDUCCIÓN DE COPA - PODA PARA REDUCIR RIESGOS
- E. ESTRUCTURA - PODA DE FORMACIÓN EN EJEMPLARES JÓVENES
- A. ACLAREO - PODA PARA REDUCIR LA DENSIDAD O PESO
- RF. REFALDADO - PODA DE RAMAS INFERIORES
- RT. RESTAURACIÓN - PODA SELECTIVA PARA RECUPERACIÓN

Firma:





## Planilla de Poda por Corredores

Empresa: VERDE INTEGRAL/URBASER

Fecha : 08/04/2025

Inspector: ANTONIO PAOLUCCI

D.N.I.: 29,248,692

N°	Calle	Chapa	Ref.	Especie (Nombre científico)	D.A.P (cm)	Altura (m)	Intervención - Tipo de poda	Observaciones
11	ARAUJO	2338	FTE	FRESNO	20	9	limpieza	
12	ARAUJO	2338		FRESNO	65	11	eliminacion de interferencia +refaldado	
13	ARAUJO	2346	FTE	FRESNO	25	7	limpieza	
14	ARAUJO	2352	FTE	FRESNO	25	9	refaldado	
15	ARAUJO	2354	FTE	FRESNO	30	9	eliminacion de interferencia	
16	ARAUJO	2372	FTE	FRESNO	25	8	refaldado	
17	ARAUJO	2392	FTE	FRESNO	30	8	eliminacion de interferencia	
18	ARAUJO	2396	FTE	FRESNO	20	8	refaldado	

### PRESTACIONES

- **EXTR.** EXTRACCIÓN DE EJEMPLARES SECOS - NO APTOS - C/RIE
- **L.** LIMPIEZA DE RAMAS SECAS - DESCORTEZADAS - ETC
- **EI.** INTERFERENCIAS SOBRE PROPIEDAD - LUMINARIAS - SEM
- **BC.** BALANCEO DE COPA - PODA PARA LOGRAR SU EQUILIBRIO
- **RD.** REDUCCIÓN DE COPA - PODA PARA REDUCIR RIESGOS
- **E.** ESTRUCTURA - PODA DE FORMACIÓN EN EJEMPLARES JÓVENES
- **A.** ACLAREO - PODA PARA REDUCIR LA DENSIDAD O PESO
- **RF.** REFALDADO - PODA DE RAMAS INFERIORES
- **RT.** RESTAURACIÓN - PODA SELECTIVA PARA RECUPERACIÓN

Firma: \_\_\_\_\_



ANTES



DESPUÉS



La poda de corredores se lleva a cabo por los siguientes motivos:

- **Seguridad:** para evitar la posible fractura y caída de ramas de gran porte.
- **Situación:** para evitar conflictos con la edificación, el tránsito, las señales, las luminarias, las cámaras de seguridad, etc.
- **Regulación:** consiste en formar la copa, equilibrar, reformar la estructura de acuerdo al entorno urbanístico, y fundamentalmente eliminar ramas secas, dañadas o enfermas.

Todas las intervenciones fueron realizadas en cumplimiento con la Ley N° 3.263 de “Arbolado Público Urbano” y las normativas establecidas en el Plan Maestro de Arbolado Público Lineal del Gobierno de la Ciudad de Buenos Aires.

## Planilla de Poda por Corredores

Empresa: VERDE INTEGRAL/URBASER

Fecha : 09/04/2025

Inspector: : PAULINA LOPRETTO /  
GABRIELA G. GOMEZ

D.N.I.: 31,624,026 / 35,263,728

N°	Calle	Chapa	Ref.	Especie (Nombre científico)	D.A.P (cm)	Altura (m)	Intervención - Tipo de poda	Observaciones
1	CAFAYATE	613	LA A	FRESNO	50	8	limpieza+refaldado+eliminación de interferencia de luminaria	
2	CAFAYATE	613	LD B	SANTA RITA	45	8	limpieza+refaldado+eliminación de interferencia de luminaria	
3	CAFAYATE	613	FTE	FRESNO	30	8	limpieza+refaldado	
4	CAFAYATE	613	EB	SANTA RITA	2	1	limpieza	
5	CAFAYATE	619	FTE E	FRESNO	25	6	limpieza+balanceo	
6	CAFAYATE	619	FTE LA1	FRESNO	30	12	limpieza+balanceo+refaldado	
7	CAFAYATE	619	E	FRESNO	40	9	limpieza+eliminación de interferencia +refaldado	
8	CAFAYATE	619	LA1	MORERA	26	7	limpieza+balanceo+eliminación de interferencia	
9	CAFAYATE	626	LD 2	FRESNO	35	12	limpieza+aclareo cables	
10	CAFAYATE	626	LD1	FRESNO	30	12	limpieza	
11	CAFAYATE	626	LA	FRESNO	35	9	limpieza+balanceo	

### PRESTACIONES

- EXTR. EXTRACCIÓN DE EJEMPLARES SECOS - NO APTOS - C/RIE
- L. LIMPIEZA DE RAMAS SECAS - DESCORTEZADAS - ETC
- EI. INTERFERENCIAS SOBRE PROPIEDAD - LUMINARIAS - SEM
- BC. BALANCEO DE COPA - PODA PARA LOGRAR SU EQUILIBRIO
- RD. REDUCCIÓN DE COPA - PODA PARA REDUCIR RIESGOS
- E. ESTRUCTURA - PODA DE FORMACIÓN EN EJEMPLARES JÓVENES
- A. ACLAREO - PODA PARA REDUCIR LA DENSIDAD O PESO
- RF. REFALDADO - PODA DE RAMAS INFERIORES
- RT. RESTAURACIÓN - PODA SELECTIVA PARA RECUPERACIÓN

Firma:  

## Planilla de Poda por Corredores

Empresa: VERDE INTEGRAL/URBASER

Fecha : 09/04/2025

Inspector: : PAULINA LOPRETTO /  
GABRIELA G. GOMEZ

D.N.I.: 31,624,026 / 35,263,728

N°	Calle	Chapa	Ref.	Especie (Nombre científico)	D.A.P (cm)	Altura (m)	Intervención - Tipo de poda	Observaciones
12	CAFAYATE	626	LD2	FRESNO	35	13	limpieza+eliminacion de interferencia	
13	CAFAYATE	635		FRESNO	30	8	limpieza+balanceo+eliminacion de interferencia de propiedad	
14	CAFAYATE	640		FRESNO	20	12	limpieza+refaldado	
15	CAFAYATE	647	LD	FRESNO	35	8	limpieza+eliminacion de interferencia de propiedad leve	
16	CAFAYATE	657		FRESNO	55	13	limpieza+refaldado+eliminacion de interferencia de propiedad leve	
17	CAFAYATE	658		FRESNO	35	12	limpieza+eliminacion de interferencia de propiedad+balanceo+refaldado	
18	CAFAYATE	667		FRESNO	45	14	limpieza+balanceo+refaldado	
19	CAFAYATE	684		FRESNO	30	8	limpieza+balanceo	
20	CAFAYATE	689		FRESNO	40	8	limpieza+eliminacion de interferencia de propiedad	
21	CAFAYATE	690	FTE	FRESNO	35	6	limpieza	

### PRESTACIONES

- EXTR. EXTRACCIÓN DE EJEMPLARES SECOS - NO APTOS - C/RIE
- L. LIMPIEZA DE RAMAS SECAS - DESCORTEZADAS - ETC
- EI. INTERFERENCIAS SOBRE PROPIEDAD - LUMINARIAS - SEM
- BC. BALANCEO DE COPA - PODA PARA LOGRAR SU EQUILIBRIO
- RD. REDUCCIÓN DE COPA - PODA PARA REDUCIR RIESGOS
- E. ESTRUCTURA - PODA DE FORMACIÓN EN EJEMPLARES JÓVENES
- A. ACLAREO - PODA PARA REDUCIR LA DENSIDAD O PESO
- RF. REFALDADO - PODA DE RAMAS INFERIORES
- RT. RESTAURACIÓN - PODA SELECTIVA PARA RECUPERACIÓN

Firma: \_\_\_\_\_





ANTES



DESPUÉS



La poda de corredores se lleva a cabo por los siguientes motivos:

- **Seguridad:** para evitar la posible fractura y caída de ramas de gran porte.
- **Situación:** para evitar conflictos con la edificación, el tránsito, las señales, las luminarias, las cámaras de seguridad, etc.
- **Regulación:** consiste en formar la copa, equilibrar, reformar la estructura de acuerdo al entorno urbanístico, y fundamentalmente eliminar ramas secas, dañadas o enfermas.

Todas las intervenciones fueron realizadas en cumplimiento con la Ley N° 3.263 de “Arbolado Público Urbano” y las normativas establecidas en el Plan Maestro de Arbolado Público Lineal del Gobierno de la Ciudad de Buenos Aires.

## Planilla de Poda por Corredores

Empresa: VERDE INTEGRAL/URBASER

Fecha : 09/04/2025

Inspector: PAULINA LOPRETTO / GABRIELA G. GOMEZ

D.N.I.: 31,624,026 / 35,263,728

N°	Calle	Chapa	Ref.	Especie (Nombre científico)	D.A.P (cm)	Altura (m)	Intervención - Tipo de poda	Observaciones
1	CAFAYATE	709	FTE	PALTO	60	8	limpieza+refaldado+eliminación de interferencia de propiedad y luminaria	
2	CAFAYATE	709	FTE LA	MANGO	40	5	limpieza+ refaldado	
3	CAFAYATE	709	LD	FRESNO	30	7	limpieza+eliminación de interferencia +refaldado	
4	CAFAYATE	732		LIGUSTRO	30	6	limpieza	
5	CAFAYATE	737	E	JACARANDA	15	6	limpieza+estructura	
6	CAFAYATE	737	LD	FRESNO	50	10	limpieza+eliminación de interferencia +refaldado	
7	CAFAYATE	740		FRESNO	45	12	limpieza+ refaldado+eliminación de interferencia de propiedad	
8	CAFAYATE	741		ACER	15	5	limpieza+ refaldado	
9	CAFAYATE	746		JACARANDA	50	12	limpieza+balanceo	
10	CAFAYATE	747		LIGUSTRO	20	4	limpieza+ refaldado+eliminación de interferencia de propiedad leve	
11	CAFAYATE	752		FRESNO	35	12	limpieza+balanceo+eliminación de interferencia de propiedad	

### PRESTACIONES

- EXTR. EXTRACCIÓN DE EJEMPLARES SECOS - NO APTOS - C/RIE
- L. LIMPIEZA DE RAMAS SECAS - DESCORTEZADAS - ETC
- EI. INTERFERENCIAS SOBRE PROPIEDAD - LUMINARIAS - SEM
- BC. BALANCEO DE COPA - PODA PARA LOGRAR SU EQUILIBRIO
- RD. REDUCCIÓN DE COPA - PODA PARA REDUCIR RIESGOS
- E. ESTRUCTURA - PODA DE FORMACIÓN EN EJEMPLARES JÓVENES
- A. ACLAREO - PODA PARA REDUCIR LA DENSIDAD O PESO
- RF. REFALDADO - PODA DE RAMAS INFERIORES
- RT. RESTAURACIÓN - PODA SELECTIVA PARA RECUPERACIÓN

Firma: \_\_\_\_\_





## Planilla de Poda por Corredores

Empresa: VERDE INTEGRAL/URBASER

Fecha : 09/04/2025

Inspector: PAULINA LOPRETTO / GABRIELA G. GOMEZ

D.N.I.: 31,624,026 / 35,263,728

N°	Calle	Chapa	Ref.	Especie (Nombre científico)	D.A.P (cm)	Altura (m)	Intervención - Tipo de poda	Observaciones
12	CAFAYATE	754		FRESNO	40	12	limpieza+eliminacion de interferencia +balanceo	
13	CAFAYATE	758		JACARANDA	5	4	limpieza+ refaldado	
14	CAFAYATE	764	A	FENIX	20	2,5	limpieza+ refaldado	
15	CAFAYATE	765		JACARANDA	50	8	limpieza	
16	CAFAYATE	767		CRESPON	20	6	limpieza+ refaldado	
17	CAFAYATE	773		FRESNO	30	8	limpieza+eliminacion de interferencia	
18	CAFAYATE	783		FRESNO	50	6	limpieza+ refaldado	
19	CAFAYATE	784		LIGUSTRO	30	8	limpieza+ refaldado+eliminacion de interferencia de propiedad	
20	CAFAYATE	795		LIGUSTRO	35	8	limpieza+aclareo	
21	CAFAYATE	796		PINDO	30	12	limpieza+ refaldado+eliminacion de interferencia de propiedad	

### PRESTACIONES

- EXTR. EXTRACCIÓN DE EJEMPLARES SECOS - NO APTOS - C/RIE
- L. LIMPIEZA DE RAMAS SECAS - DESCORTEZADAS - ETC
- EI. INTERFERENCIAS SOBRE PROPIEDAD - LUMINARIAS - SEM
- BC. BALANCEO DE COPA - PODA PARA LOGRAR SU EQUILIBRIO
- RD. REDUCCIÓN DE COPA - PODA PARA REDUCIR RIESGOS
- E. ESTRUCTURA - PODA DE FORMACIÓN EN EJEMPLARES JÓVENES
- A. ACLAREO - PODA PARA REDUCIR LA DENSIDAD O PESO
- RF. REFALDADO - PODA DE RAMAS INFERIORES
- RT. RESTAURACIÓN - PODA SELECTIVA PARA RECUPERACIÓN

Firma:  

ANTES



DESPUÉS



## Planilla de Poda por Corredores

Empresa: VERDE INTEGRAL/URBASER

Fecha: 09/04/2025

Inspector: PAULINA LOPRETTO / GABRIELA G. GOMEZ

D.N.I.: 31,624,026 / 35,263,728

La poda de corredores se lleva a cabo por los siguientes motivos:

- **Seguridad:** para evitar la posible fractura y caída de ramas de gran porte.
- **Situación:** para evitar conflictos con la edificación, el tránsito, las señales, las luminarias, las cámaras de seguridad, etc.
- **Regulación:** consiste en formar la copa, equilibrar, reformar la estructura de acuerdo al entorno urbanístico, y fundamentalmente eliminar ramas secas, dañadas o enfermas.

Todas las intervenciones fueron realizadas en cumplimiento con la Ley N° 3.263 de “Arbolado Público Urbano” y las normativas establecidas en el Plan Maestro de Arbolado Público Lineal del Gobierno de la Ciudad de Buenos Aires.

## Planilla de Poda por Corredores

Empresa: VERDE INTEGRAL/URBASER

Fecha : 09/04/2025

Inspector: PAULINA LOPRETTO / GABRIELA G. GOMEZ

D.N.I.: 31,624,026 / 35,263,728

N°	Calle	Chapa	Ref.	Especie (Nombre científico)	D.A.P (cm)	Altura (m)	Intervención - Tipo de poda	Observaciones
1	CAFAYATE	822	LD	JACARANDA	10	3	limpieza+estructura	
2	CAFAYATE	822	E	FRESNO	40	6	limpieza+refaldado	
3	CAFAYATE	826		FRESNO	40	6	limpieza+refaldado	
4	CAFAYATE	829	LD2	FRESNO	30	8	limpieza+eliminacion de interferencia +balanceo	
5	CAFAYATE	829	LD1	FRESNO	30	9	limpieza+eliminacion de interferencia	
6	CAFAYATE	829	E	FRESNO	40	8	limpieza+eliminacion de interferencia	
7	CAFAYATE	831		LIGUSTRO	25	6	limpieza+eliminacion de interferencia +refaldado	
8	CAFAYATE	832		JACARANDA	10	3	limpieza+ refaldado	
9	CAFAYATE	842		FRESNO	30	8	limpieza+balanceo	
10	CAFAYATE	845		LIGUSTRO	30	6	limpieza+ refaldado+eliminacion de interferencia de propiedad	

### PRESTACIONES

- EXTR. EXTRACCIÓN DE EJEMPLARES SECOS - NO APTOS - C/RIE
- L. LIMPIEZA DE RAMAS SECAS - DESCORTEZADAS - ETC
- EI. INTERFERENCIAS SOBRE PROPIEDAD - LUMINARIAS - SEM
- BC. BALANCEO DE COPA - PODA PARA LOGRAR SU EQUILIBRIO
- RD. REDUCCIÓN DE COPA - PODA PARA REDUCIR RIESGOS
- E. ESTRUCTURA - PODA DE FORMACIÓN EN EJEMPLARES JÓVENES
- A. ACLAREO - PODA PARA REDUCIR LA DENSIDAD O PESO
- RF. REFALDADO - PODA DE RAMAS INFERIORES
- RT. RESTAURACIÓN - PODA SELECTIVA PARA RECUPERACIÓN

Firma: \_\_\_\_\_



## Planilla de Poda por Corredores

Empresa: VERDE INTEGRAL/URBASER

Fecha : 09/04/2025

Inspector: PAULINA LOPRETTO / GABRIELA G. GOMEZ

D.N.I.: 31,624,026 / 35,263,728

N°	Calle	Chapa	Ref.	Especie (Nombre científico)	D.A.P (cm)	Altura (m)	Intervención - Tipo de poda	Observaciones
11	CAFAYATE	846		FRESNO	40	7	limpieza	
12	CAFAYATE	854	LD A	FENIX	100	5	limpieza+ refaldado	
13	CAFAYATE	855		JACARANDA	15	6	limpieza+ refaldado	
14	CAFAYATE	862	E	FRESNO	25	8	limpieza+balanceo	
15	CAFAYATE	862	LA	FRESNO	30	11	limpieza+balanceo	
16	CAFAYATE	881		FRESNO	55	8	limpieza	
17	CAFAYATE	885		GUARAN	25	7	limpieza+refaldado+ balanceo	
18	CAFAYATE	888	B	FENIX	20	3	reduccion a cepa	
19	CAFAYATE	888	A	FRESNO	45	15	limpieza+balanceo	
20	CAFAYATE	895		LIQUIDAMBAR	20	8	limpieza+refaldado	

### PRESTACIONES

- EXTR. EXTRACCIÓN DE EJEMPLARES SECOS - NO APTOS - C/RIE
- L. LIMPIEZA DE RAMAS SECAS - DESCORTEZADAS - ETC
- EI. INTERFERENCIAS SOBRE PROPIEDAD - LUMINARIAS - SEM
- BC. BALANCEO DE COPA - PODA PARA LOGRAR SU EQUILIBRIO
- RD. REDUCCIÓN DE COPA - PODA PARA REDUCIR RIESGOS
- E. ESTRUCTURA - PODA DE FORMACIÓN EN EJEMPLARES JÓVENES
- A. ACLAREO - PODA PARA REDUCIR LA DENSIDAD O PESO
- RF. REFALDADO - PODA DE RAMAS INFERIORES
- RT. RESTAURACIÓN - PODA SELECTIVA PARA RECUPERACIÓN

Firma:





ANTES



DESPUÉS



La poda de corredores se lleva a cabo por los siguientes motivos:

- **Seguridad:** para evitar la posible fractura y caída de ramas de gran porte.
- **Situación:** para evitar conflictos con la edificación, el tránsito, las señales, las luminarias, las cámaras de seguridad, etc.
- **Regulación:** consiste en formar la copa, equilibrar, reformar la estructura de acuerdo al entorno urbanístico, y fundamentalmente eliminar ramas secas, dañadas o enfermas.

Todas las intervenciones fueron realizadas en cumplimiento con la Ley N° 3.263 de “Arbolado Público Urbano” y las normativas establecidas en el Plan Maestro de Arbolado Público Lineal del Gobierno de la Ciudad de Buenos Aires.



## Planilla de Poda por Corredores

Empresa: VERDE INTEGRAL/URBASER

Fecha : 9 Y 11 /04/2025

Inspector: PAULINA LOPRETTO / GABRIELA G. GOMEZ / VIRGINIA C. ROSSO

D.N.I.: 31,624,026 / 35,263,728 / 35,364,465

N°	Calle	Chapa	Ref.	Especie (Nombre científico)	D.A.P (cm)	Altura (m)	Intervención - Tipo de poda	Observaciones
1	CAFAYATE	1104		FRESNO	25	8	limpieza+eliminacion de interferencia de propiedad y luminaria +refaldado	
2	CAFAYATE	1114		LIGUSTRO	20	4	limpieza+eliminacion de interferencia de propiedad	
3	CAFAYATE	1120		ROBLE SEDOSO	15	8	limpieza+refaldado+eliminaciojn de interferencia de propiedad leve	
4	CAFAYATE	1131		JACARANDA	10	5	limpieza+balanceo	
5	CAFAYATE	1134		ROBLE SEDOSO	20	10	limpieza+aclareo cables	
6	CAFAYATE	1137		LAPACHO	15	4	limpieza+balanceo	
7	CAFAYATE	1141		CRESPON	8	3	limpieza+refaldado	
8	CAFAYATE	1148		CRESPON	10	4	limpieza+refaldado	
9	CAFAYATE	1154		CRESPON	10	4	limpieza+refaldado	
10	CAFAYATE	1154		CRESPON	6	4	limpieza+balanceo	

### PRESTACIONES

- EXTR. EXTRACCIÓN DE EJEMPLARES SECOS - NO APTOS - C/RIE
- L. LIMPIEZA DE RAMAS SECAS - DESCORTEZADAS - ETC
- EI. INTERFERENCIAS SOBRE PROPIEDAD - LUMINARIAS - SEM
- BC. BALANCEO DE COPA - PODA PARA LOGRAR SU EQUILIBRIO
- RD. REDUCCIÓN DE COPA - PODA PARA REDUCIR RIESGOS
- E. ESTRUCTURA - PODA DE FORMACIÓN EN EJEMPLARES JÓVENES
- A. ACLAREO - PODA PARA REDUCIR LA DENSIDAD O PESO
- RF. REFALDADO - PODA DE RAMAS INFERIORES
- RT. RESTAURACIÓN - PODA SELECTIVA PARA RECUPERACIÓN

Firma: \_\_\_\_\_

## Planilla de Poda por Corredores

Empresa: VERDE INTEGRAL/URBASER

Fecha : 9 Y 11 /04/2025

Inspector: PAULINA LOPRETTO / GABRIELA G. GOMEZ / VIRGINIA C. ROSSO

D.N.I.: 31,624,026 / 35,263,728 / 35,364,465

N°	Calle	Chapa	Ref.	Especie (Nombre científico)	D.A.P (cm)	Altura (m)	Intervención - Tipo de poda	Observaciones
11	CAFAYATE	1163		JACARANDA	7	4	limpieza+refaldado	
12	CAFAYATE	1178		FRESNO	35	13	limpieza+refaldado+eliminacion de interferencia de propiedad	
13	CAFAYATE	1178	LD	PLATANO	55	16	limpieza+refaldado+eliminacion de interferencia de luminaria y propiedad	
14	CAFAYATE	1182		FRESNO	40	13	limpieza+aclareo+eliminacion de interferencia de propiedad y luminaria	
15	CAFAYATE	1186		CRESPON	25	7	limpieza+eliminacion de interferencia de luminaria+refaldado	

### PRESTACIONES

- EXTR. EXTRACCIÓN DE EJEMPLARES SECOS - NO APTOS - C/RIE
- L. LIMPIEZA DE RAMAS SECAS - DESCORTEZADAS - ETC
- EI. INTERFERENCIAS SOBRE PROPIEDAD - LUMINARIAS - SEM
- BC. BALANCEO DE COPA - PODA PARA LOGRAR SU EQUILIBRIO
- RD. REDUCCIÓN DE COPA - PODA PARA REDUCIR RIESGOS
- E. ESTRUCTURA - PODA DE FORMACIÓN EN EJEMPLARES JÓVENES
- A. ACLAREO - PODA PARA REDUCIR LA DENSIDAD O PESO
- RF. REFALDADO - PODA DE RAMAS INFERIORES
- RT. RESTAURACIÓN - PODA SELECTIVA PARA RECUPERACIÓN

Firma: \_\_\_\_\_





ANTES



DESPUÉS



ANTES



DESPUÉS



La poda de corredores se lleva a cabo por los siguientes motivos:

- **Seguridad:** para evitar la posible fractura y caída de ramas de gran porte.
- **Situación:** para evitar conflictos con la edificación, el tránsito, las señales, las luminarias, las cámaras de seguridad, etc.
- **Regulación:** consiste en formar la copa, equilibrar, reformar la estructura de acuerdo al entorno urbanístico, y fundamentalmente eliminar ramas secas, dañadas o enfermas.

Todas las intervenciones fueron realizadas en cumplimiento con la Ley N° 3.263 de “Arbolado Público Urbano” y las normativas establecidas en el Plan Maestro de Arbolado Público Lineal del Gobierno de la Ciudad de Buenos Aires.



## Planilla de Poda por Corredores

Empresa: VERDE INTEGRAL/URBASER

Fecha : 11/05/2025

Inspector: PAOLA L. ROGGERO / VIRGINIA C. ROSSO

D.N.I.: 37,281,193 / 35,364,465

N°	Calle	Chapa	Ref.	Especie (Nombre científico)	D.A.P (cm)	Altura (m)	Intervención - Tipo de poda	Observaciones
1	CAFAYATE	1209	LD	FRESNO	25	12	eliminacion de interferencia de propiedad+refaldado	
2	CAFAYATE	1215		TILO	30	12	eliminacion de interferencia deluminairia y propiedad+refaldado	
3	CAFAYATE	1224		JACARANDA	20	7	limpieza	
4	CAFAYATE	1230		LIQUIDAMBAR	30	9	refaldado	
5	CAFAYATE	1243		PINDO	30	9	limpieza	
6	CAFAYATE	1246		FRESNO	30	9	eliminacion de interferencia de propiedad+refaldado	
7	CAFAYATE	1259		JACARANDA	15	5	limpieza+refaldado	
8	CAFAYATE	1260		OLMO	55	10	alcareo +balanceo	
9	CAFAYATE	1266		LIGUSTRO	20	4	limpieza+reamas secas	
10	CAFAYATE	1272		LIGUSTRO A.	30	8	limpieza+aclareo	

### PRESTACIONES

- EXTR. EXTRACCIÓN DE EJEMPLARES SECOS - NO APTOS - C/RIE
- L. LIMPIEZA DE RAMAS SECAS - DESCORTEZADAS - ETC
- EI. INTERFERENCIAS SOBRE PROPIEDAD - LUMINARIAS - SEM
- BC. BALANCEO DE COPA - PODA PARA LOGRAR SU EQUILIBRIO
- RD. REDUCCIÓN DE COPA - PODA PARA REDUCIR RIESGOS
- E. ESTRUCTURA - PODA DE FORMACIÓN EN EJEMPLARES JÓVENES
- A. ACLAREO - PODA PARA REDUCIR LA DENSIDAD O PESO
- RF. REFALDADO - PODA DE RAMAS INFERIORES
- RT. RESTAURACIÓN - PODA SELECTIVA PARA RECUPERACIÓN

Firma: \_\_\_\_\_





## Planilla de Poda por Corredores

Empresa: VERDE INTEGRAL/URBASER

Fecha : 11/05/2025

Inspector: PAOLA L. ROGGERO / VIRGINIA C. ROSSO

D.N.I.: 37,281,193 / 35,364,465

N°	Calle	Chapa	Ref.	Especie (Nombre científico)	D.A.P (cm)	Altura (m)	Intervención - Tipo de poda	Observaciones
11	CAFAYATE	1273		JACARANDA	25	7	limpieza+aclareo+refaldado	
12	CAFAYATE	1279		PINDO	25	10	limpieza+eliminacion de interferencia de propiedad	
13	CAFAYATE	1281	LA	JACARANDA	15	7	limpieza+aclareo+refaldado	
14	CAFAYATE	1281		PINDO	25	10	limpieza+eliminacion de interferencia de propiedad	
15	CAFAYATE	1292		JACARANDA	35	8	limpieza	

## PRESTACIONES

- EXTR. EXTRACCIÓN DE EJEMPLARES SECOS - NO APTOS - C/RIE
- L. LIMPIEZA DE RAMAS SECAS - DESCORTEZADAS - ETC
- EI. INTERFERENCIAS SOBRE PROPIEDAD - LUMINARIAS - SEM
- BC. BALANCEO DE COPA - PODA PARA LOGRAR SU EQUILIBRIO
- RD. REDUCCIÓN DE COPA - PODA PARA REDUCIR RIESGOS
- E. ESTRUCTURA - PODA DE FORMACIÓN EN EJEMPLARES JÓVENES
- A. ACLAREO - PODA PARA REDUCIR LA DENSIDAD O PESO
- RF. REFALDADO - PODA DE RAMAS INFERIORES
- RT. RESTAURACIÓN - PODA SELECTIVA PARA RECUPERACIÓN

Firma:  

ANTES



DESPUÉS



La poda de corredores se lleva a cabo por los siguientes motivos:

- **Seguridad:** para evitar la posible fractura y caída de ramas de gran porte.
- **Situación:** para evitar conflictos con la edificación, el tránsito, las señales, las luminarias, las cámaras de seguridad, etc.
- **Regulación:** consiste en formar la copa, equilibrar, reformar la estructura de acuerdo al entorno urbanístico, y fundamentalmente eliminar ramas secas, dañadas o enfermas.

Todas las intervenciones fueron realizadas en cumplimiento con la Ley N° 3.263 de “Arbolado Público Urbano” y las normativas establecidas en el Plan Maestro de Arbolado Público Lineal del Gobierno de la Ciudad de Buenos Aires.

## Planilla de Poda por Corredores

Empresa: VERDE INTEGRAL/URBASER

Fecha : \_\_\_\_\_

Inspector: PAOLA L. ROGGERO / VIRGINIA C. ROSSO

D.N.I.: 37,281,193 / 35,364,465

N°	Calle	Chapa	Ref.	Especie (Nombre científico)	D.A.P (cm)	Altura (m)	Intervención - Tipo de poda	Observaciones
1	CAFAYATE	1312	LD	LIGUSTRO	30	7	balanceo+eliminación de interferencia de luminaria	
2	CAFAYATE	1315		JACARANDA	30	6	limpieza+refaldado	
3	CAFAYATE	1326		LIQUIDAMBAR	30	6	ramas secas+refaldado	
4	CAFAYATE	1329		TILO	30	7	balanceo+eliminación de interferencia de propiedad	
5	CAFAYATE	1337	A	TILO	35	8	eliminación de interferencia	
6	CAFAYATE	1337	B	SANTA RITA	5	3	reducción a cepa	
7	CAFAYATE	1341		LIQUIDAMBAR	22	8	limpieza+refaldado	
8	CAFAYATE	1348		JACARANDA	10	6	limpieza+refaldado+estructura	
9	CAFAYATE	1359		LIGUSTRO	10	5	limpieza+refaldado	
10	CAFAYATE	1363		JACARANDA	28	7	limpieza+aclareo+refaldado	
11	CAFAYATE	1373		FRESNO	40	12	limpieza+aclareo+refaldado+eliminación de interferencia de luminaria y propiedad	

### PRESTACIONES

- **EXTR.** EXTRACCIÓN DE EJEMPLARES SECOS - NO APTOS - C/RIE
- **L.** LIMPIEZA DE RAMAS SECAS - DESCORTEZADAS - ETC
- **EI.** INTERFERENCIAS SOBRE PROPIEDAD - LUMINARIAS - SEM
- **BC.** BALANCEO DE COPA - PODA PARA LOGRAR SU EQUILIBRIO
- **RD.** REDUCCIÓN DE COPA - PODA PARA REDUCIR RIESGOS
- **E.** ESTRUCTURA - PODA DE FORMACIÓN EN EJEMPLARES JÓVENES
- **A.** ACLAREO - PODA PARA REDUCIR LA DENSIDAD O PESO
- **RF.** REFALDADO - PODA DE RAMAS INFERIORES
- **RT.** RESTAURACIÓN - PODA SELECTIVA PARA RECUPERACIÓN

Firma:  



ANTES



DESPUÉS



La poda de corredores se lleva a cabo por los siguientes motivos:

- **Seguridad:** para evitar la posible fractura y caída de ramas de gran porte.
- **Situación:** para evitar conflictos con la edificación, el tránsito, las señales, las luminarias, las cámaras de seguridad, etc.
- **Regulación:** consiste en formar la copa, equilibrar, reformar la estructura de acuerdo al entorno urbanístico, y fundamentalmente eliminar ramas secas, dañadas o enfermas.

Todas las intervenciones fueron realizadas en cumplimiento con la Ley N° 3.263 de “Arbolado Público Urbano” y las normativas establecidas en el Plan Maestro de Arbolado Público Lineal del Gobierno de la Ciudad de Buenos Aires.



## Planilla de Poda por Corredores

Empresa: VERDE INTEGRAL/URBASER

Fecha : 11/05/2025

Inspector: PAOLA L. ROGGERO / VIRGINIA C. ROSSO

D.N.I.: 37,281,193 / 35,364,465

N°	Calle	Chapa	Ref.	Especie (Nombre científico)	D.A.P (cm)	Altura (m)	Intervención - Tipo de poda	Observaciones
1	CAFAYATE	1402	E	FRESNO	15	6	refaldado	
2	CAFAYATE	1402	LA A	TILO	15	5	refaldado	
3	CAFAYATE	1402	LA B	OPUNTIA	5	1	reduccion a cepa	
4	CAFAYATE	1411		FICUS	20	4	refaldado	
5	CAFAYATE	1414		JACARANDA	35	9	eliminacion de interferencia de propiedad y luminaria	
6	CAFAYATE	1420	A	LIGUSTRO	28	8	limpieza+aclareo+refaldado	
7	CAFAYATE	1420	B	SANTA RITA	2	3	reduccion a cepa	
8	CAFAYATE	1422		FRESNO	34	10	eliminacion de interferencia de luminaria	
9	CAFAYATE	1423		FRESNO	30	8	limpieza+ramas secas+balanceo	
10	CAFAYATE	1426		FRESNO	45	9	refaldado	
11	CAFAYATE	1430		FRESNO	36	9	limpieza+refaldado	
12	CAFAYATE	1435		FRESNO	30	9	limpieza+refaldado+eliminacion de interferencia de luminaria y propiedad	

### PRESTACIONES

- EXTR. EXTRACCIÓN DE EJEMPLARES SECOS - NO APTOS - C/RIE
- L. LIMPIEZA DE RAMAS SECAS - DESCORTEZADAS - ETC
- EI. INTERFERENCIAS SOBRE PROPIEDAD - LUMINARIAS - SEM
- BC. BALANCEO DE COPA - PODA PARA LOGRAR SU EQUILIBRIO
- RD. REDUCCIÓN DE COPA - PODA PARA REDUCIR RIESGOS
- E. ESTRUCTURA - PODA DE FORMACIÓN EN EJEMPLARES JÓVENES
- A. ACLAREO - PODA PARA REDUCIR LA DENSIDAD O PESO
- RF. REFALDADO - PODA DE RAMAS INFERIORES
- RT. RESTAURACIÓN - PODA SELECTIVA PARA RECUPERACIÓN

Firma:  

## Planilla de Poda por Corredores

Empresa: VERDE INTEGRAL/URBASER

Fecha : 11/05/2025

Inspector: PAOLA L. ROGGERO / VIRGINIA C. ROSSO

D.N.I.: 37,281,193 / 35,364,465

N°	Calle	Chapa	Ref.	Especie (Nombre científico)	D.A.P (cm)	Altura (m)	Intervención - Tipo de poda	Observaciones
13	CAFAYATE	1436		CRESPON	15	4	refaldado	
14	CAFAYATE	1446	A	PINDO	28	9	limpieza	
15	CAFAYATE	1446	B	PINDO	27	9	limpieza	
16	CAFAYATE	1449		FICUS	45	10	balanceo+refaldado	
17	CAFAYATE	1460		FRESNO	30	10	limpieza+eliminacion de interferencia de propiedad+refaldado	
18	CAFAYATE	1463		FRESNO	32	10	limpieza+eliminacion de interferencia de luminaria	
19	CAFAYATE	1483		LIGUSTRO	15	5	limpieza+aclareo	
20	CAFAYATE	1488		FRESNO	26	9	limpieza+refaldado+eliminacion de interferencia de luminaria y propiedad	
21	CAFAYATE	1489		FRESNO	30	8	eliminacion de interferencia de luminaria y propiedad+balanceo	
22	CAFAYATE	1492		ACER N.	35	7	refaldado+eliminacion de interferencia de propiedad y luminaria	
23	CAFAYATE	1500		CRESPON	10	4	limpieza+refaldado	

### PRESTACIONES

- EXTR. EXTRACCIÓN DE EJEMPLARES SECOS - NO APTOS - C/RIE
- L. LIMPIEZA DE RAMAS SECAS - DESCORTEZADAS - ETC
- EI. INTERFERENCIAS SOBRE PROPIEDAD - LUMINARIAS - SEM
- BC. BALANCEO DE COPA - PODA PARA LOGRAR SU EQUILIBRIO
- RD. REDUCCIÓN DE COPA - PODA PARA REDUCIR RIESGOS
- E. ESTRUCTURA - PODA DE FORMACIÓN EN EJEMPLARES JÓVENES
- A. ACLAREO - PODA PARA REDUCIR LA DENSIDAD O PESO
- RF. REFALDADO - PODA DE RAMAS INFERIORES
- RT. RESTAURACIÓN - PODA SELECTIVA PARA RECUPERACIÓN

Firma:  

ANTES



DESPUÉS



## Planilla de Poda por Corredores

Empresa: VERDE INTEGRAL/URBASER

Fecha: 11/05/2025

Inspector: PAOLA L. ROGGERO / VIRGINIA C. ROSSO

D.N.I.: 37,281,193 / 35,364,465

La poda de corredores se lleva a cabo por los siguientes motivos:

- **Seguridad:** para evitar la posible fractura y caída de ramas de gran porte.
- **Situación:** para evitar conflictos con la edificación, el tránsito, las señales, las luminarias, las cámaras de seguridad, etc.
- **Regulación:** consiste en formar la copa, equilibrar, reformar la estructura de acuerdo al entorno urbanístico, y fundamentalmente eliminar ramas secas, dañadas o enfermas.

Todas las intervenciones fueron realizadas en cumplimiento con la Ley N° 3.263 de “Arbolado Público Urbano” y las normativas establecidas en el Plan Maestro de Arbolado Público Lineal del Gobierno de la Ciudad de Buenos Aires.

## Planilla de Poda por Corredores

Empresa: VERDE INTEGRAL/URBASER

Fecha : 11 Y 14 /04/2025

Inspector: PAOLA L. ROGGERO / ELIANA E. FERNANDEZ

D.N.I.: 37,281,193 / 36,494,502

N°	Calle	Chapa	Ref.	Especie (Nombre científico)	D.A.P (cm)	Altura (m)	Intervención - Tipo de poda	Observaciones
1	CAFAYATE	1527		SAUCE	8	4	refaldado	
2	CAFAYATE	1528	LD	FRESNO	40	10	eliminacion de interferencia de propiedad+ balanceo	
3	CAFAYATE	1532		CIRUELO	20	4	limpieza+refaldado	
4	CAFAYATE	1542	LA1 A	FRESNO	36	12	limpieza+eliminacion de interferencia de propiedad	
5	CAFAYATE	1545		FRESNO	30	6	eliminacion de inteferencia de luminaria	
6	CAFAYATE	1563		FRESNO	30	8	eliminacion de interferencia de propiedad+refaldado	
7	CAFAYATE	1581		PARAISO	60	9	refaldado	
8	CAFAYATE	1585	LA 1B	PALTO	15	3	reducir a cepa	
9	CAFAYATE	1585	LA1 A	FRESNO	22	5	limpieza+refaldado	
10	CAFAYATE	1590		SAUCE	32	6	limpieza+refaldado	
11	CAFAYATE	1597		FRESNO	50	12	balanceo+eliminacion de interferencia de propiedad y luminaria	

### PRESTACIONES

- EXTR. EXTRACCIÓN DE EJEMPLARES SECOS - NO APTOS - C/RIE
- L. LIMPIEZA DE RAMAS SECAS - DESCORTEZADAS - ETC
- EI. INTERFERENCIAS SOBRE PROPIEDAD - LUMINARIAS - SEM
- BC. BALANCEO DE COPA - PODA PARA LOGRAR SU EQUILIBRIO
- RD. REDUCCIÓN DE COPA - PODA PARA REDUCIR RIESGOS
- E. ESTRUCTURA - PODA DE FORMACIÓN EN EJEMPLARES JÓVENES
- A. ACLAREO - PODA PARA REDUCIR LA DENSIDAD O PESO
- RF. REFALDADO - PODA DE RAMAS INFERIORES
- RT. RESTAURACIÓN - PODA SELECTIVA PARA RECUPERACIÓN

Firma:  



ANTES



DESPUÉS





La poda de corredores se lleva a cabo por los siguientes motivos:

- **Seguridad:** para evitar la posible fractura y caída de ramas de gran porte.
- **Situación:** para evitar conflictos con la edificación, el tránsito, las señales, las luminarias, las cámaras de seguridad, etc.
- **Regulación:** consiste en formar la copa, equilibrar, reformar la estructura de acuerdo al entorno urbanístico, y fundamentalmente eliminar ramas secas, dañadas o enfermas.

Todas las intervenciones fueron realizadas en cumplimiento con la Ley N° 3.263 de “Arbolado Público Urbano” y las normativas establecidas en el Plan Maestro de Arbolado Público Lineal del Gobierno de la Ciudad de Buenos Aires.

## Planilla de Poda por Corredores

Empresa: VERDE INTEGRAL/URBASER

Fecha : 14/04/2025

Inspector: PAOLA L. ROGGERO / ELIANA E. FERNANDEZ

D.N.I.: 37,281,193 / 36,494 ,502

N°	Calle	Chapa	Ref.	Especie (Nombre científico)	D.A.P (cm)	Altura (m)	Intervención - Tipo de poda	Observaciones
1	CAFAYATE	1602		JACARANDA	10	4	limpieza+refaldado	
2	CAFAYATE	1630		FRESNO	45	10	limpieza+refaldado+eliminacion de interferencia de propiedad	
3	CAFAYATE	1636		FRESNO	45	11	limpieza+refaldado	
4	CAFAYATE	1661	E	FRESNO	25	8	refaldado	
5	CAFAYATE	1661	LA	FRESNO	20	8	refaldado+eliminacion de interferencia de propiedad	
6	CAFAYATE	1662	LA3	FRESNO	35	10	limpieza+eliminacion de interferencia de luminaria	
7	CAFAYATE	1681	LD	FRESNO	20	8	ramas secas	
8	CAFAYATE	1681	LD2	FRESNO	25	8	refaldado	

### PRESTACIONES

- EXTR. EXTRACCIÓN DE EJEMPLARES SECOS - NO APTOS - C/RIE
- L. LIMPIEZA DE RAMAS SECAS - DESCORTEZADAS - ETC
- EI. INTERFERENCIAS SOBRE PROPIEDAD - LUMINARIAS - SEM
- BC. BALANCEO DE COPA - PODA PARA LOGRAR SU EQUILIBRIO
- RD. REDUCCIÓN DE COPA - PODA PARA REDUCIR RIESGOS
- E. ESTRUCTURA - PODA DE FORMACIÓN EN EJEMPLARES JÓVENES
- A. ACLAREO - PODA PARA REDUCIR LA DENSIDAD O PESO
- RF. REFALDADO - PODA DE RAMAS INFERIORES
- RT. RESTAURACIÓN - PODA SELECTIVA PARA RECUPERACIÓN

Firma:  

ANTES



DESPUÉS



La poda de corredores se lleva a cabo por los siguientes motivos:

- **Seguridad:** para evitar la posible fractura y caída de ramas de gran porte.
- **Situación:** para evitar conflictos con la edificación, el tránsito, las señales, las luminarias, las cámaras de seguridad, etc.
- **Regulación:** consiste en formar la copa, equilibrar, reformar la estructura de acuerdo al entorno urbanístico, y fundamentalmente eliminar ramas secas, dañadas o enfermas.

Todas las intervenciones fueron realizadas en cumplimiento con la Ley N° 3.263 de “Arbolado Público Urbano” y las normativas establecidas en el Plan Maestro de Arbolado Público Lineal del Gobierno de la Ciudad de Buenos Aires.

## Planilla de Poda por Corredores

Empresa: VERDE INTEGRAL/URBASER

Fecha : 14/04/2025

Inspector: PAOLA L. ROGGERO / ELIANA E. FERNANDEZ

D.N.I.: 37,281,193 / 36,494 ,502

N°	Calle	Chapa	Ref.	Especie (Nombre científico)	D.A.P (cm)	Altura (m)	Intervención - Tipo de poda	Observaciones
1	CAFAYATE	1726	LD2 FTE	PALO BORRACHO	35	9	limpieza+balanceo	
2	CAFAYATE	1726	LD1 FTE	FRESNO	30	9	limpieza+balanceo	
3	CAFAYATE	1726	LD3 FTE	FRESNO	30	6	refaldado	
4	CAFAYATE	1726	E FTE	FRESNO	15	8	eliminacion de interferencia de luminaria + balanceo	
5	CAFAYATE	1728	FTE	FRESNO	10	7	limpieza+balanceo	
6	CAFAYATE	1730		CRESPON	4	4	limpieza+refaldado	
7	CAFAYATE	1734	FTE	FRESNO	16	8	limpieza+balanceo	
8	CAFAYATE	1742	FTE	PALO BORRACHO	50	8	limpieza+balanceo	
9	CAFAYATE	1744	FTE	FRESNO	12	5	limpieza+balanceo	
10	CAFAYATE	1744	E	FRESNO	50	12	balanceo+eliminacion de interferencia de propiedad	

### PRESTACIONES

- **EXTR.** EXTRACCIÓN DE EJEMPLARES SECOS - NO APTOS - C/RIE
- **L.** LIMPIEZA DE RAMAS SECAS - DESCORTEZADAS - ETC
- **EI.** INTERFERENCIAS SOBRE PROPIEDAD - LUMINARIAS - SEM
- **BC.** BALANCEO DE COPA - PODA PARA LOGRAR SU EQUILIBRIO
- **RD.** REDUCCIÓN DE COPA - PODA PARA REDUCIR RIESGOS
- **E.** ESTRUCTURA - PODA DE FORMACIÓN EN EJEMPLARES JÓVENES
- **A.** ACLAREO - PODA PARA REDUCIR LA DENSIDAD O PESO
- **RF.** REFALDADO - PODA DE RAMAS INFERIORES
- **RT.** RESTAURACIÓN - PODA SELECTIVA PARA RECUPERACIÓN

Firma:  

## Planilla de Poda por Corredores

Empresa: VERDE INTEGRAL/URBASER

Fecha : 14/04/2025

Inspector: PAOLA L. ROGGERO / ELIANA E. FERNANDEZ

D.N.I.: 37,281,193 / 36,494,502

N°	Calle	Chapa	Ref.	Especie (Nombre científico)	D.A.P (cm)	Altura (m)	Intervención - Tipo de poda	Observaciones
11	CAFAYATE	1752	FTE	FRESNO	35	9	eliminacion de interferencia de luminaria	
12	CAFAYATE	1768	LA	JACARANDA	10	3	limpieza+estructura	
13	CAFAYATE	1768	FTE	PALO BORRACHO	45	8	baanceo calle	
14	CAFAYATE	1780		FICUS	45	9	limpieza+refaldado+eliminacion de interferencia de propiedad	
15	CAFAYATE	1780	LA	NISPERO	15	8	limpieza+refaldado	
16	CAFAYATE	1796		PINO	29	10	limpieza+eliminacion de interferencia de propiedad y luminaria	
17	CAFAYATE	1796	FR	FRESNO	35	9	limpieza+balanceo +refaldado	

### PRESTACIONES

- EXTR. EXTRACCIÓN DE EJEMPLARES SECOS - NO APTOS - C/RIE
- L. LIMPIEZA DE RAMAS SECAS - DESCORTEZADAS - ETC
- EI. INTERFERENCIAS SOBRE PROPIEDAD - LUMINARIAS - SEM
- BC. BALANCEO DE COPA - PODA PARA LOGRAR SU EQUILIBRIO
- RD. REDUCCIÓN DE COPA - PODA PARA REDUCIR RIESGOS
- E. ESTRUCTURA - PODA DE FORMACIÓN EN EJEMPLARES JÓVENES
- A. ACLAREO - PODA PARA REDUCIR LA DENSIDAD O PESO
- RF. REFALDADO - PODA DE RAMAS INFERIORES
- RT. RESTAURACIÓN - PODA SELECTIVA PARA RECUPERACIÓN

Firma:  



ANTES



DESPUÉS



La poda de corredores se lleva a cabo por los siguientes motivos:

- **Seguridad:** para evitar la posible fractura y caída de ramas de gran porte.
- **Situación:** para evitar conflictos con la edificación, el tránsito, las señales, las luminarias, las cámaras de seguridad, etc.
- **Regulación:** consiste en formar la copa, equilibrar, reformar la estructura de acuerdo al entorno urbanístico, y fundamentalmente eliminar ramas secas, dañadas o enfermas.

Todas las intervenciones fueron realizadas en cumplimiento con la Ley N° 3.263 de “Arbolado Público Urbano” y las normativas establecidas en el Plan Maestro de Arbolado Público Lineal del Gobierno de la Ciudad de Buenos Aires.

## Planilla de Poda por Corredores

Empresa: VERDE INTEGRAL/URBASER

Fecha : 14/04/2025

Inspector: : PAOLA L. ROGGERO/ELIANA E. FERNANDEZ

D.N.I.: 37,281,193 / 36,494 ,502

N°	Calle	Chapa	Ref.	Especie (Nombre científico)	D.A.P (cm)	Altura (m)	Intervención - Tipo de poda	Observaciones
1	CAFAYATE	1809		FRESNO	30	6	refaldado	
2	CAFAYATE	1817	LA	FICUS	35	7	refaldado+eliminación de interferencia de propiedad	
3	CAFAYATE	1821	LA	FRESNO	35	9	eliminación de interferencia de propiedad+ balanceo	
4	CAFAYATE	1821	E	CITRUS	8	3	refaldado	
5	CAFAYATE	1822		FRESNO	30	7	limpieza+refaldado	
6	CAFAYATE	1826		TILO	36	10	limpieza+refaldado+eliminación de interferencia de propiedad	
7	CAFAYATE	1830		FRESNO	40	8	limpieza+refaldado	
8	CAFAYATE	1833		FICUS	40	11	eliminación de interferencia de propiedad y luminaria + balanceo	
9	CAFAYATE	1836		FRESNO	30	11	limpieza+eliminación de interferencia de propiedad y luminaria+refaldado	
10	CAFAYATE	1844		JACARANDA	15	9	limpieza+refaldado	

### PRESTACIONES

- EXTR. EXTRACCIÓN DE EJEMPLARES SECOS - NO APTOS - C/RIE
- L. LIMPIEZA DE RAMAS SECAS - DESCORTEZADAS - ETC
- EI. INTERFERENCIAS SOBRE PROPIEDAD - LUMINARIAS - SEM
- BC. BALANCEO DE COPA - PODA PARA LOGRAR SU EQUILIBRIO
- RD. REDUCCIÓN DE COPA - PODA PARA REDUCIR RIESGOS
- E. ESTRUCTURA - PODA DE FORMACIÓN EN EJEMPLARES JÓVENES
- A. ACLAREO - PODA PARA REDUCIR LA DENSIDAD O PESO
- RF. REFALDADO - PODA DE RAMAS INFERIORES
- RT. RESTAURACIÓN - PODA SELECTIVA PARA RECUPERACIÓN



Firma: \_\_\_\_\_

Planilla de Poda por Corredores

Inspector: : PAOLA L. ROGGERO/ELIANA E. FERNANDEZ

D.N.I.: 37,281,193 / 36,494,502

N°	Calle	Chapa	Ref.	Especie (Nombre científico)	D.A.P (cm)	Altura (m)	Intervención - Tipo de poda	Observaciones
11	CAFAYATE	1846		JACARANDA	10	7	limpieza+refaldado	
12	CAFAYATE	1853		FRESNO	25	7	limpieza+ ramas secas	
13	CAFAYATE	1854		TILO	35	11	limpieza+refaldado+ eliminacion de interferencia de propiedad y luminaria	
14	CAFAYATE	1873		FRESNO	30	10	refaldado+eliminacion de interferencia de propiedad +balanceo	
15	CAFAYATE	1881		LIGUSTRO	25	4	limpieza+ramas secas	
16	CAFAYATE	1886		JACARANDA	10	6	limpieza+refaldado+ eliminacion de interferencia de propiedad	
17	CAFAYATE	1889	E	FRESNO	30	11	eliminacion de interferencia de luminaria+balanceo	
18	CAFAYATE	1891	LA	ROBINIA	10	6	limpieza+refaldado	

PRESTACIONES

- EXTR. EXTRACCIÓN DE EJEMPLARES SECOS - NO APTOS - C/RIE
- L. LIMPIEZA DE RAMAS SECAS - DESCORTEZADAS - ETC
- EI. INTERFERENCIAS SOBRE PROPIEDAD - LUMINARIAS - SEM
- BC. BALANCEO DE COPA - PODA PARA LOGRAR SU EQUILIBRIO
- RD. REDUCCIÓN DE COPA - PODA PARA REDUCIR RIESGOS
- E. ESTRUCTURA - PODA DE FORMACIÓN EN EJEMPLARES JÓVENES
- A. ACLAREO - PODA PARA REDUCIR LA DENSIDAD O PESO
- RF. REFALDADO - PODA DE RAMAS INFERIORES
- RT. RESTAURACIÓN - PODA SELECTIVA PARA RECUPERACIÓN

Firma:  

## Planilla de Poda por Corredores

Empresa: VERDE INTEGRAL/URBASER

Fecha: 14/04/2025

Inspector: : PAOLA L. ROGGERO/ELIANA E. FERNANDEZ

D.N.I.: 37,281,193 / 36,494,502

La poda de corredores se lleva a cabo por los siguientes motivos:

- **Seguridad:** para evitar la posible fractura y caída de ramas de gran porte.
- **Situación:** para evitar conflictos con la edificación, el tránsito, las señales, las luminarias, las cámaras de seguridad, etc.
- **Regulación:** consiste en formar la copa, equilibrar, reformar la estructura de acuerdo al entorno urbanístico, y fundamentalmente eliminar ramas secas, dañadas o enfermas.

Todas las intervenciones fueron realizadas en cumplimiento con la Ley N° 3.263 de “Arbolado Público Urbano” y las normativas establecidas en el Plan Maestro de Arbolado Público Lineal del Gobierno de la Ciudad de Buenos Aires.

## Planilla de Poda por Corredores

Empresa: VERDE INTEGRAL/URBASER

Fecha : 15/04/2021

Inspector: PAULINA LOPRETTO

D.N.I.: 31,624,026

N°	Calle	Chapa	Ref.	Especie (Nombre científico)	D.A.P (cm)	Altura (m)	Intervención - Tipo de poda	Observaciones
1	CAFAYATE	1915		FRESNO	30	9	limpieza+balanceo+eliminación de interferencia de propiedad	
2	CAFAYATE	1923		FRESNO	35	9	limpieza+balanceo+eliminación de interferencia de propiedad	
3	CAFAYATE	1987	LA1	FRESNO	17	6	limpieza+refaldado+eliminación de interferencia de propiedad	
4	CAFAYATE	1987	LA2	FRESNO	26	6	limpieza+refaldado+eliminación de interferencia de propiedad	

### PRESTACIONES

- EXTR. EXTRACCIÓN DE EJEMPLARES SECOS - NO APTOS - C/RIE
- L. LIMPIEZA DE RAMAS SECAS - DESCORTEZADAS - ETC
- EI. INTERFERENCIAS SOBRE PROPIEDAD - LUMINARIAS - SEM
- BC. BALANCEO DE COPA - PODA PARA LOGRAR SU EQUILIBRIO
- RD. REDUCCIÓN DE COPA - PODA PARA REDUCIR RIESGOS
- E. ESTRUCTURA - PODA DE FORMACIÓN EN EJEMPLARES JÓVENES
- A. ACLAREO - PODA PARA REDUCIR LA DENSIDAD O PESO
- RF. REFALDADO - PODA DE RAMAS INFERIORES
- RT. RESTAURACIÓN - PODA SELECTIVA PARA RECUPERACIÓN

Firma: 



ANTES



DESPUÉS



La poda de corredores se lleva a cabo por los siguientes motivos:

- **Seguridad:** para evitar la posible fractura y caída de ramas de gran porte.
- **Situación:** para evitar conflictos con la edificación, el tránsito, las señales, las luminarias, las cámaras de seguridad, etc.
- **Regulación:** consiste en formar la copa, equilibrar, reformar la estructura de acuerdo al entorno urbanístico, y fundamentalmente eliminar ramas secas, dañadas o enfermas.

Todas las intervenciones fueron realizadas en cumplimiento con la Ley N° 3.263 de “Arbolado Público Urbano” y las normativas establecidas en el Plan Maestro de Arbolado Público Lineal del Gobierno de la Ciudad de Buenos Aires.

## Planilla de Poda por Corredores

Empresa: VERDE INTEGRAL/URBASER

Fecha : 01/04/2025

Inspector: RAMIRO CABRAL / IVAN L. SZACHLAJ

D.N.I.: 36,293,990 / 35,945,874

N°	Calle	Chapa	Ref.	Especie (Nombre científico)	D.A.P (cm)	Altura (m)	Intervención - Tipo de poda	Observaciones
1	ERCILLA	5603		FRESNO	30	8	limpieza+eliminacion de interferencia de propiedad+balanceo	
2	ERCILLA	5605		FICUS	75	10	limpieza+balanceo+eliminacion de interferencia de propiedad	
3	ERCILLA	5608		ACACIA	15	4	limpieza+eliminacion de interferencia de propiedad	
4	ERCILLA	5616		TILO	45	11	limpieza+refaldado	
5	ERCILLA	5620		LAPACHO	20	8	limpieza+balanceo	
6	ERCILLA	5621		FRESNO	50	10	limpieza+eliminacion de interferencia de propiedad	
7	ERCILLA	5626		FRESNO	40	15	limpieza+balanceo+eliminacion de interferencia de propiedad	
8	ERCILLA	5641		BAHUNIA	20	8	limpieza+refaldado	
9	ERCILLA	5657		CRESPON	20	7	limpieza+refaldado	
10	ERCILLA	5672		TILO	20	8	limpieza+refaldado	

### PRESTACIONES

- **EXTR.** EXTRACCIÓN DE EJEMPLARES SECOS - NO APTOS - C/RIE
- **L.** LIMPIEZA DE RAMAS SECAS - DESCORTEZADAS - ETC
- **EI.** INTERFERENCIAS SOBRE PROPIEDAD - LUMINARIAS - SEM
- **BC.** BALANCEO DE COPA - PODA PARA LOGRAR SU EQUILIBRIO
- **RD.** REDUCCIÓN DE COPA - PODA PARA REDUCIR RIESGOS
- **E.** ESTRUCTURA - PODA DE FORMACIÓN EN EJEMPLARES JÓVENES
- **A.** ACLAREO - PODA PARA REDUCIR LA DENSIDAD O PESO
- **RF.** REFALDADO - PODA DE RAMAS INFERIORES
- **RT.** RESTAURACIÓN - PODA SELECTIVA PARA RECUPERACIÓN

Firma:  

ANTES



DESPUÉS



## Planilla de Poda por Corredores

Empresa: VERDE INTEGRAL/URBASER

Fecha: 01/04/2025

Inspector: RAMIRO CABRAL / IVAN L. SZACHLAJ

D.N.I.: 36,293,990 / 35,945,874

La poda de corredores se lleva a cabo por los siguientes motivos:

- **Seguridad:** para evitar la posible fractura y caída de ramas de gran porte.
- **Situación:** para evitar conflictos con la edificación, el tránsito, las señales, las luminarias, las cámaras de seguridad, etc.
- **Regulación:** consiste en formar la copa, equilibrar, reformar la estructura de acuerdo al entorno urbanístico, y fundamentalmente eliminar ramas secas, dañadas o enfermas.

Todas las intervenciones fueron realizadas en cumplimiento con la Ley N° 3.263 de “Arbolado Público Urbano” y las normativas establecidas en el Plan Maestro de Arbolado Público Lineal del Gobierno de la Ciudad de Buenos Aires.

Planilla de Poda por Corredores

N°	Calle	Chapa	Ref.	Especie (Nombre científico)	D.A.P (cm)	Altura (m)	Intervención - Tipo de poda	Observaciones
1	ERCILLA	5705		CRESPON	20	7	limpieza+balanceo	
2	ERCILLA	5734		PARAISO	55	10	limpieza+balanceo	
3	ERCILLA	5743		FRESNO	35	9	limpieza+balanceo	
4	ERCILLA	5750		BAHUNIA	25	8	limpieza+refaldado+eliminacion de interferencia de propiedad	
5	ERCILLA	5755		FRESNO	20	8	limpieza	
6	ERCILLA	5762		BAHUNIA	20	8	limpieza+refaldado+eliminacion de interferencia de propiedad	
7	ERCILLA	5792		CRESPON	15	5	limpieza+refaldado	

PRESTACIONES

- EXTR. EXTRACCIÓN DE EJEMPLARES SECOS - NO APTOS - C/RIE
- L. LIMPIEZA DE RAMAS SECAS - DESCORTEZADAS - ETC
- EI. INTERFERENCIAS SOBRE PROPIEDAD - LUMINARIAS - SEM
- BC. BALANCEO DE COPA - PODA PARA LOGRAR SU EQUILIBRIO
- RD. REDUCCIÓN DE COPA - PODA PARA REDUCIR RIESGOS
- E. ESTRUCTURA - PODA DE FORMACIÓN EN EJEMPLARES JÓVENES
- A. ACLAREO - PODA PARA REDUCIR LA DENSIDAD O PESO
- RF. REFALDADO - PODA DE RAMAS INFERIORES
- RT. RESTAURACIÓN - PODA SELECTIVA PARA RECUPERACIÓN

Firma: 



ANTES



DESPUÉS



La poda de corredores se lleva a cabo por los siguientes motivos:

- **Seguridad:** para evitar la posible fractura y caída de ramas de gran porte.
- **Situación:** para evitar conflictos con la edificación, el tránsito, las señales, las luminarias, las cámaras de seguridad, etc.
- **Regulación:** consiste en formar la copa, equilibrar, reformar la estructura de acuerdo al entorno urbanístico, y fundamentalmente eliminar ramas secas, dañadas o enfermas.

Todas las intervenciones fueron realizadas en cumplimiento con la Ley N° 3.263 de “Arbolado Público Urbano” y las normativas establecidas en el Plan Maestro de Arbolado Público Lineal del Gobierno de la Ciudad de Buenos Aires.

## Planilla de Poda por Corredores

Empresa: VERDE INTEGRAL/URBASER

Fecha : 01/04/2025

Inspector: RAMIRO CABRAL / IVAN L. SZACHLAJ

D.N.I.: 36,293,990 / 35,945,874

N°	Calle	Chapa	Ref.	Especie (Nombre científico)	D.A.P (cm)	Altura (m)	Intervención - Tipo de poda	Observaciones
1	ERCILLA	5808	LD	FRESNO	45	9	limpieza+eliminacion de interferencia de propiedad	
2	ERCILLA	5824		LIGUSTRO	50	8	limpieza+eliminacion de interferencia de propiedad+refaldado	
3	ERCILLA	5827		PINDO	25	8	limpieza	
4	ERCILLA	5860		ROBINIA	10	4	limpieza+refaldado	
5	ERCILLA	5862		PARAISO	40	8	limpieza+eliminacion de interferencia de propiedad y luminaria	
6	ERCILLA	5879		LIMONERO	15	5	limpieza+refaldado	
7	ERCILLA	5885		LIMONERO	30	8	limpieza+eliminacion de interferencia de propiedad y luminaria	
8	ERCILLA	5892		FRESNO	20	8	limpieza+eliminacion de interferencia de propiedad y luminaria	
9	ERCILLA	5895	LA	CRESPON	20	4	limpieza+refaldado	
10	ERCILLA	5896		FRESNO	20	8	limpieza+eliminacion de interferencia de propiedad y luminaria	

### PRESTACIONES

- **EXTR.** EXTRACCIÓN DE EJEMPLARES SECOS - NO APTOS - C/RIE
- **L.** LIMPIEZA DE RAMAS SECAS - DESCORTEZADAS - ETC
- **EI.** INTERFERENCIAS SOBRE PROPIEDAD - LUMINARIAS - SEM
- **BC.** BALANCEO DE COPA - PODA PARA LOGRAR SU EQUILIBRIO
- **RD.** REDUCCIÓN DE COPA - PODA PARA REDUCIR RIESGOS
- **E.** ESTRUCTURA - PODA DE FORMACIÓN EN EJEMPLARES JÓVENES
- **A.** ACLAREO - PODA PARA REDUCIR LA DENSIDAD O PESO
- **RF.** REFALDADO - PODA DE RAMAS INFERIORES
- **RT.** RESTAURACIÓN - PODA SELECTIVA PARA RECUPERACIÓN

Firma:



## Planilla de Poda por Corredores

Empresa: VERDE INTEGRAL/URBASER

Fecha: 01/04/2025

Inspector: RAMIRO CABRAL / IVAN L. SZACHLAJ

D.N.I.: 36,293,990 / 35,945,874

La poda de corredores se lleva a cabo por los siguientes motivos:

- **Seguridad:** para evitar la posible fractura y caída de ramas de gran porte.
- **Situación:** para evitar conflictos con la edificación, el tránsito, las señales, las luminarias, las cámaras de seguridad, etc.
- **Regulación:** consiste en formar la copa, equilibrar, reformar la estructura de acuerdo al entorno urbanístico, y fundamentalmente eliminar ramas secas, dañadas o enfermas.

Todas las intervenciones fueron realizadas en cumplimiento con la Ley N° 3.263 de “Arbolado Público Urbano” y las normativas establecidas en el Plan Maestro de Arbolado Público Lineal del Gobierno de la Ciudad de Buenos Aires.

Planilla de Poda por Corredores

N°	Calle	Chapa	Ref.	Especie (Nombre científico)	D.A.P (cm)	Altura (m)	Intervención - Tipo de poda	Observaciones
1	ERCILLA	5908	E	LIQUIDAMBAR	20	7	limpieza+refaldado	
2	ERCILLA	5908	LD1	LIQUIDAMBAR	15	7	limpieza+refaldado	
3	ERCILLA	5908	LD2	LIQUIDAMBAR	15	7	limpieza+refaldado	
4	ERCILLA	5919	E	FRESNO	15	6	limpieza+refaldado	
5	ERCILLA	5919	LA	FRESNO	15	6	limpieza+refaldado	
6	ERCILLA	5961		PINDO	25	10	limpieza	
7	ERCILLA	5973	LA1	FRESNO	25	8	limpieza	
8	ERCILLA	5973	LA2	LIQUIDAMBAR	15	8	limpieza+refaldado	
9	ERCILLA	5973	LA3	LIQUIDAMBAR	30	8	limpieza+refaldado	
10	ERCILLA	5973		PARAISO	60	8	limpieza+eliminacion de interferencia de propiedad y luminaria	

PRESTACIONES

- EXTR. EXTRACCIÓN DE EJEMPLARES SECOS - NO APTOS - C/RIE
- L. LIMPIEZA DE RAMAS SECAS - DESCORTEZADAS - ETC
- EI. INTERFERENCIAS SOBRE PROPIEDAD - LUMINARIAS - SEM
- BC. BALANCEO DE COPA - PODA PARA LOGRAR SU EQUILIBRIO
- RD. REDUCCIÓN DE COPA - PODA PARA REDUCIR RIESGOS
- E. ESTRUCTURA - PODA DE FORMACIÓN EN EJEMPLARES JÓVENES
- A. ACLAREO - PODA PARA REDUCIR LA DENSIDAD O PESO
- RF. REFALDADO - PODA DE RAMAS INFERIORES
- RT. RESTAURACIÓN - PODA SELECTIVA PARA RECUPERACIÓN

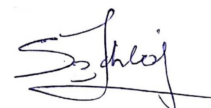
Firma: 

ANTES



DESPUÉS





La poda de corredores se lleva a cabo por los siguientes motivos:

- **Seguridad:** para evitar la posible fractura y caída de ramas de gran porte.
- **Situación:** para evitar conflictos con la edificación, el tránsito, las señales, las luminarias, las cámaras de seguridad, etc.
- **Regulación:** consiste en formar la copa, equilibrar, reformar la estructura de acuerdo al entorno urbanístico, y fundamentalmente eliminar ramas secas, dañadas o enfermas.

Todas las intervenciones fueron realizadas en cumplimiento con la Ley N° 3.263 de “Arbolado Público Urbano” y las normativas establecidas en el Plan Maestro de Arbolado Público Lineal del Gobierno de la Ciudad de Buenos Aires.

## Planilla de Poda por Corredores

Empresa: VERDE INTEGRAL/URBASER

Fecha : 01/04/2025

Inspector: : IVAN L. SZACHLAJ

D.N.I.: 35,945,874

N°	Calle	Chapa	Ref.	Especie (Nombre científico)	D.A.P (cm)	Altura (m)	Intervención - Tipo de poda	Observaciones
1	ERCILLA	6002	A	CRESPON	5	4	limpieza+refaldado	
2	ERCILLA	6002	B	NN	15	3	limpieza+refaldado	
3	ERCILLA	6017	E	PARAISO	40	7	limpieza+refaldado+eliminacion de interferencia de propiedad	
4	ERCILLA	6017	LD1	NISPERO	20	8	limpieza+eliminacion de interferencia de luminaria	
5	ERCILLA	6017	LD2	NISPERO	20	8	limpieza+eliminacion de interferencia de luminaria	
6	ERCILLA	6034		FICUS	35	5	limpieza+refaldado	
7	ERCILLA	6045		CALLISTEMON	30	5	limpieza+refaldado	
8	ERCILLA	6046		FICUS	35	5	limpieza+eliminacion de interferencia de propiedad	
9	ERCILLA	6059		TILO	40	11	limpieza+eliminacion de interferencia de luminaria	
10	ERCILLA	6062		TILO	5	3	limpieza+refaldado	

### PRESTACIONES

- EXTR. EXTRACCIÓN DE EJEMPLARES SECOS - NO APTOS - C/RIE
- L. LIMPIEZA DE RAMAS SECAS - DESCORTEZADAS - ETC
- EI. INTERFERENCIAS SOBRE PROPIEDAD - LUMINARIAS - SEM
- BC. BALANCEO DE COPA - PODA PARA LOGRAR SU EQUILIBRIO
- RD. REDUCCIÓN DE COPA - PODA PARA REDUCIR RIESGOS
- E. ESTRUCTURA - PODA DE FORMACIÓN EN EJEMPLARES JÓVENES
- A. ACLAREO - PODA PARA REDUCIR LA DENSIDAD O PESO
- RF. REFALDADO - PODA DE RAMAS INFERIORES
- RT. RESTAURACIÓN - PODA SELECTIVA PARA RECUPERACIÓN

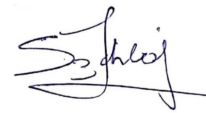
Firma: 

Planilla de Poda por Corredores

Empresa: VERDE INTEGRAL/URBASER

Fecha : 01/04/2025

Inspector: : IVAN L. SZACHLAJ

D.N.I.: 35,945,874

N°	Calle	Chapa	Ref.	Especie (Nombre científico)	D.A.P (cm)	Altur a (m)	Intervención - Tipo de poda	Observaciones
11	ERCILLA	6068		FRESNO	25	10	limpieza+eliminacion de interferencia de propiedad	
12	ERCILLA	6073		FRESNO	5	4	limpieza+refaldado	
13	ERCILLA	6079		LAUREL	20	3	limpieza+refaldado	
14	ERCILLA	6093		CRESPON	20	5	limpieza+refaldado	

PRESTACIONES

- EXTR. EXTRACCIÓN DE EJEMPLARES SECOS - NO APTOS - C/RIE
  - L. LIMPIEZA DE RAMAS SECAS - DESCORTEZADAS - ETC
  - EI. INTERFERENCIAS SOBRE PROPIEDAD - LUMINARIAS - SEM
  - BC. BALANCEO DE COPA - PODA PARA LOGRAR SU EQUILIBRIO
  - RD. REDUCCIÓN DE COPA - PODA PARA REDUCIR RIESGOS
- E. ESTRUCTURA - PODA DE FORMACIÓN EN EJEMPLARES JÓVENES
  - A. ACLAREO - PODA PARA REDUCIR LA DENSIDAD O PESO
  - RF. REFALDADO - PODA DE RAMAS INFERIORES
  - RT. RESTAURACIÓN - PODA SELECTIVA PARA RECUPERACIÓN

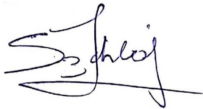

Firma: \_\_\_\_\_

ANTES



DESPUÉS



La poda de corredores se lleva a cabo por los siguientes motivos:

- **Seguridad:** para evitar la posible fractura y caída de ramas de gran porte.
- **Situación:** para evitar conflictos con la edificación, el tránsito, las señales, las luminarias, las cámaras de seguridad, etc.
- **Regulación:** consiste en formar la copa, equilibrar, reformar la estructura de acuerdo al entorno urbanístico, y fundamentalmente eliminar ramas secas, dañadas o enfermas.

Todas las intervenciones fueron realizadas en cumplimiento con la Ley N° 3.263 de “Arbolado Público Urbano” y las normativas establecidas en el Plan Maestro de Arbolado Público Lineal del Gobierno de la Ciudad de Buenos Aires.

## Planilla de Poda por Corredores

Empresa: VERDE INTEGRAL/URBASER

Fecha : 01/04/2025

Inspector: RAMIRO CABRAL / IVAN L. SZACHLAJ

D.N.I.: 36,293,990 / 35,945,874

N°	Calle	Chapa	Ref.	Especie (Nombre científico)	D.A.P (cm)	Altura (m)	Intervención - Tipo de poda	Observaciones
1	ERCILLA	6109		FRESNO	100	14	limpieza+eliminacion de interferencia de propiedad+balanceo	
2	ERCILLA	6111		FRESNO	25	7	limpieza+refaldado	
3	ERCILLA	6118		PARAISO	25	7	limpieza+eliminacion de interferencia de propiedad	
4	ERCILLA	6133		TILO	10	4	limpieza+refaldado	
5	ERCILLA	6134		ALAMO	55	18	limpieza+eliminacion de interferencia de propiedad	
6	ERCILLA	6135		LIGUSTRO	15	4	limpieza	
7	ERCILLA	6140		JACARANDA	45	15	limpieza+balanceo	
8	ERCILLA	6147		FRESNO	30	5	limpieza+refaldado	
9	ERCILLA	6155		TILO	10	5	limpieza+refaldado	
10	ERCILLA	6168		TILO	40	9	limpieza+eliminacion de interferencia de propiedad	

### PRESTACIONES

- **EXTR.** EXTRACCIÓN DE EJEMPLARES SECOS - NO APTOS - C/RIE
- **L.** LIMPIEZA DE RAMAS SECAS - DESCORTEZADAS - ETC
- **EI.** INTERFERENCIAS SOBRE PROPIEDAD - LUMINARIAS - SEM
- **BC.** BALANCEO DE COPA - PODA PARA LOGRAR SU EQUILIBRIO
- **RD.** REDUCCIÓN DE COPA - PODA PARA REDUCIR RIESGOS
- **E.** ESTRUCTURA - PODA DE FORMACIÓN EN EJEMPLARES JÓVENES
- **A.** ACLAREO - PODA PARA REDUCIR LA DENSIDAD O PESO
- **RF.** REFALDADO - PODA DE RAMAS INFERIORES
- **RT.** RESTAURACIÓN - PODA SELECTIVA PARA RECUPERACIÓN

Firma:  



Planilla de Poda por Corredores

Inspector: RAMIRO CABRAL / IVAN L. SZACHLAJ

D.N.I.: 36,293,990 / 35,945,874

N°	Calle	Chapa	Ref.	Especie (Nombre científico)	D.A.P (cm)	Altura (m)	Intervención - Tipo de poda	Observaciones
11	ERCILLA	6188	LA	TILO	35	8	limpieza+balanceo+eliminacion de interferencia de propiedad	
12	ERCILLA	6189	LA2	FRESNO	15	5	limpieza+refaldado	
13	ERCILLA	6189	E	FRESNO	35	8	limpieza+refaldado	
14	ERCILLA	6189	LA3	FRESNO	35	9	limpieza+eliminacion de interferencia de propiedad y luminaria	

<b>PRESTACIONES</b>	<ul style="list-style-type: none"><li>• <b>EXTR.</b> EXTRACCIÓN DE EJEMPLARES SECOS - NO APTOS - C/RIE</li><li>• <b>L.</b> LIMPIEZA DE RAMAS SECAS - DESCORTEZADAS - ETC</li><li>• <b>EI.</b> INTERFERENCIAS SOBRE PROPIEDAD - LUMINARIAS - SEM</li><li>• <b>BC.</b> BALANCEO DE COPA - PODA PARA LOGRAR SU EQUILIBRIO</li><li>• <b>RD.</b> REDUCCIÓN DE COPA - PODA PARA REDUCIR RIESGOS</li></ul>	<ul style="list-style-type: none"><li>• <b>E.</b> ESTRUCTURA - PODA DE FORMACIÓN EN EJEMPLARES JÓVENES</li><li>• <b>A.</b> ACLAREO - PODA PARA REDUCIR LA DENSIDAD O PESO</li><li>• <b>RF.</b> REFALDADO - PODA DE RAMAS INFERIORES</li><li>• <b>RT.</b> RESTAURACIÓN - PODA SELECTIVA PARA RECUPERACIÓN</li></ul>
---------------------	---	--

Firma:  

ANTES



DESPUÉS



## Planilla de Poda por Corredores

Empresa: VERDE INTEGRAL/URBASER

Fecha: 01/04/2025

Inspector: RAMIRO CABRAL / IVAN L. SZACHLAJ

D.N.I.: 36,293,990 / 35,945,874

La poda de corredores se lleva a cabo por los siguientes motivos:

- **Seguridad:** para evitar la posible fractura y caída de ramas de gran porte.
- **Situación:** para evitar conflictos con la edificación, el tránsito, las señales, las luminarias, las cámaras de seguridad, etc.
- **Regulación:** consiste en formar la copa, equilibrar, reformar la estructura de acuerdo al entorno urbanístico, y fundamentalmente eliminar ramas secas, dañadas o enfermas.

Todas las intervenciones fueron realizadas en cumplimiento con la Ley N° 3.263 de “Arbolado Público Urbano” y las normativas establecidas en el Plan Maestro de Arbolado Público Lineal del Gobierno de la Ciudad de Buenos Aires.

Planilla de Poda por Corredores

Inspector: RAMIRO CABRAL / IVAN L. SZACHLAJ

D.N.I.: 36,293,990 / 35,945,874

N°	Calle	Chapa	Ref.	Especie (Nombre científico)	D.A.P (cm)	Altura (m)	Intervención - Tipo de poda	Observaciones
1	ERCILLA	6221	E	FRESNO	25	6	limpieza+refaldado	
2	ERCILLA	6221	LD	FRESNO	25	7	limpieza+refaldado	
3	ERCILLA	6222		FRESNO	35	8	limpieza+balanceo+eliminación de interferencia de propiedad	
4	ERCILLA	6229		LIGUSTRO	25	4	limpieza	
5	ERCILLA	6239	A	FRESNO	30	9	limpieza+refaldado	
6	ERCILLA	6243	A	PALTO	10	4	limpieza+refaldado	
7	ERCILLA	6243	B	FRESNO	30	8	limpieza+eliminación de interferencia de propiedad y luminaria	
8	ERCILLA	6243	C	FRESNO	30	8	limpieza+eliminación de interferencia de propiedad y luminaria	
9	ERCILLA	6243	D	MORA	30	4	limpieza+refaldado	
10	ERCILLA	6249	A	FICUS	40	9	limpieza+eliminación de interferencia de propiedad +refaldado	
11	ERCILLA	6249	B	FICUS	50	9	limpieza+eliminación de interferencia de propiedad +refaldado	
12	ERCILLA	6258		PARAISO	30	8	limpieza+eliminación de interferencia de propiedad +balanceo	
13	ERCILLA	6264		FRESNO	20	8	limpieza+eliminación de interferencia de propiedad y luminaria	

PRESTACIONES

- EXTR. EXTRACCIÓN DE EJEMPLARES SECOS - NO APTOS - C/RIE
- L. LIMPIEZA DE RAMAS SECAS - DESCORTEZADAS - ETC
- EI. INTERFERENCIAS SOBRE PROPIEDAD - LUMINARIAS - SEM
- BC. BALANCEO DE COPA - PODA PARA LOGRAR SU EQUILIBRIO
- RD. REDUCCIÓN DE COPA - PODA PARA REDUCIR RIESGOS

- E. ESTRUCTURA - PODA DE FORMACIÓN EN EJEMPLARES JÓVENES
- A. ACLAREO - PODA PARA REDUCIR LA DENSIDAD O PESO
- RF. REFALDADO - PODA DE RAMAS INFERIORES
- RT. RESTAURACIÓN - PODA SELECTIVA PARA RECUPERACIÓN

Firma:  



ANTES



DESPUÉS



## Planilla de Poda por Corredores

Empresa: VERDE INTEGRAL/URBASER

Fecha: 01/04/2025

Inspector: RAMIRO CABRAL / IVAN L. SZACHLAJ

D.N.I.: 36,293,990 / 35,945,874

La poda de corredores se lleva a cabo por los siguientes motivos:

- **Seguridad:** para evitar la posible fractura y caída de ramas de gran porte.
- **Situación:** para evitar conflictos con la edificación, el tránsito, las señales, las luminarias, las cámaras de seguridad, etc.
- **Regulación:** consiste en formar la copa, equilibrar, reformar la estructura de acuerdo al entorno urbanístico, y fundamentalmente eliminar ramas secas, dañadas o enfermas.

Todas las intervenciones fueron realizadas en cumplimiento con la Ley N° 3.263 de “Arbolado Público Urbano” y las normativas establecidas en el Plan Maestro de Arbolado Público Lineal del Gobierno de la Ciudad de Buenos Aires.



## Planilla de Poda por Corredores

Empresa: VERDE INTEGRAL/URBASER

Fecha : 03/04/2025

Inspector: ANTONIO PAOLUCCI / GABRIELA G. GOMEZ

D.N.I.: 29,248,692 / 35,263,728

N°	Calle	Chapa	Ref.	Especie (Nombre científico)	D.A.P (cm)	Altura (m)	Intervención - Tipo de poda	Observaciones
1	FERNANDEZ	1404	A	FRESNO	60	11	eliminacion de interferencia	
2	FERNANDEZ	1404	B	FICUS	30	7	refaldado	
3	FERNANDEZ	1410	A	LIGUSTRO	10	5	refaldado	
4	FERNANDEZ	1410	B	LIQUIDMBAR	10	5	refaldado	
5	FERNANDEZ	1415		IBIRA PITA	8	4	limpieza+estructura	
6	FERNANDEZ	1419		LIGUSTRO	30	5	limpieza+refaldado	
7	FERNANDEZ	1425		ACACIA	12	4	limpieza+refaldado	
8	FERNANDEZ	1426		AROMO BLANCO	30	10	refaldado	
9	FERNANDEZ	1426	LD	TIMBO	50	8	eliminacion de interferencia +refaldado	
10	FERNANDEZ	1427		LIGUSTRO V.	35	6	limpieza+refaldado	
11	FERNANDEZ	1433		LIGUSTRO	32	6	limpieza+refaldado	
12	FERNANDEZ	1438		ALAMO	60	14	eliminacion de interferencia	
13	FERNANDEZ	1438	LA	LAUREL DE JARDIN	20	4	limpieza	
14	FERNANDEZ	1441	E	LIGUSTRO	20	4	limpieza+refaldado+aclareo	
15	FERNANDEZ	1441	LA	NISPERO	25	3	limpieza+refaldado+aclareo	
16	FERNANDEZ	1450		AROMO BLANCO	30	10	eliminacion de interferencia	

### PRESTACIONES

- EXTR. EXTRACCIÓN DE EJEMPLARES SECOS - NO APTOS - C/RIE
- L. LIMPIEZA DE RAMAS SECAS - DESCORTEZADAS - ETC
- EI. INTERFERENCIAS SOBRE PROPIEDAD - LUMINARIAS - SEM
- BC. BALANCEO DE COPA - PODA PARA LOGRAR SU EQUILIBRIO
- RD. REDUCCIÓN DE COPA - PODA PARA REDUCIR RIESGOS
- E. ESTRUCTURA - PODA DE FORMACIÓN EN EJEMPLARES JÓVENES
- A. ACLAREO - PODA PARA REDUCIR LA DENSIDAD O PESO
- RF. REFALDADO - PODA DE RAMAS INFERIORES
- RT. RESTAURACIÓN - PODA SELECTIVA PARA RECUPERACIÓN

Firma:

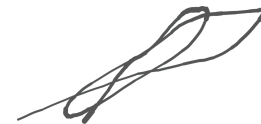

## Planilla de Poda por Corredores

Empresa: VERDE INTEGRAL/URBASER

Fecha : 03/04/2025

Inspector: ANTONIO PAOLUCCI / GABRIELA G. GOMEZ

D.N.I.: 29,248,692 / 35,263,728

N°	Calle	Chapa	Ref.	Especie (Nombre científico)	D.A.P (cm)	Altura (m)	Intervención - Tipo de poda	Observaciones
17	FERNANDEZ	1458	LD	FRESNO	20	6	refaldado	
18	FERNANDEZ	1458	A	FRESNO	50	9	eliminacion de interferencia	
19	FERNANDEZ	1458	B	FRESNO	40	8	limpieza	
20	FERNANDEZ	1458	C	FRESNO	40	7	balanceo	
21	FERNANDEZ	1459		LIGUSTRO	40	6	limpieza+refaldado+eliminacion de interferencia	
22	FERNANDEZ	1462		FRESNO	40	6	limpieza	
23	FERNANDEZ	1464		GOMERO	75	14	refaldado+eliminacion de interferencia	
24	FERNANDEZ	1465		FRESNO	35	8	limpieza+refaldado	
25	FERNANDEZ	1468	LA	FRESNO	20	8	limpieza	
26	FERNANDEZ	1468	LA B	FRESNO	20	7	limpieza	
27	FERNANDEZ	1468	LA C	ACER	20	6	limpieza	
28	FERNANDEZ	1468	LA D	FICUS	30	4	limpieza	
29	FERNANDEZ	1468	LA E	NN	40	7	refaldado	
30	FERNANDEZ	1473		FRESNO	38	8	limpieza+balanceo	
31	FERNANDEZ	1485	E	FRESNO	42	9	limpieza+refaldado	
32	FERNANDEZ	1485	LA	FRESNO	32	8	limpieza+refaldado	

### PRESTACIONES

- EXTR. EXTRACCIÓN DE EJEMPLARES SECOS - NO APTOS - C/RIE
- L. LIMPIEZA DE RAMAS SECAS - DESCORTEZADAS - ETC
- EI. INTERFERENCIAS SOBRE PROPIEDAD - LUMINARIAS - SEM
- BC. BALANCEO DE COPA - PODA PARA LOGRAR SU EQUILIBRIO
- RD. REDUCCIÓN DE COPA - PODA PARA REDUCIR RIESGOS
- E. ESTRUCTURA - PODA DE FORMACIÓN EN EJEMPLARES JÓVENES
- A. ACLAREO - PODA PARA REDUCIR LA DENSIDAD O PESO
- RF. REFALDADO - PODA DE RAMAS INFERIORES
- RT. RESTAURACIÓN - PODA SELECTIVA PARA RECUPERACIÓN

Firma:



ANTES



DESPUÉS



## Planilla de Poda por Corredores

Empresa: VERDE INTEGRAL/URBASER

Fecha: 03/04/2025

Inspector: ANTONIO PAOLUCCI / GABRIELA G. GOMEZ

D.N.I.: 29,248,692 / 35,263,728

La poda de corredores se lleva a cabo por los siguientes motivos:

- **Seguridad:** para evitar la posible fractura y caída de ramas de gran porte.
- **Situación:** para evitar conflictos con la edificación, el tránsito, las señales, las luminarias, las cámaras de seguridad, etc.
- **Regulación:** consiste en formar la copa, equilibrar, reformar la estructura de acuerdo al entorno urbanístico, y fundamentalmente eliminar ramas secas, dañadas o enfermas.

Todas las intervenciones fueron realizadas en cumplimiento con la Ley N° 3.263 de “Arbolado Público Urbano” y las normativas establecidas en el Plan Maestro de Arbolado Público Lineal del Gobierno de la Ciudad de Buenos Aires.

La poda de corredores se lleva a cabo por los siguientes motivos:

- **Seguridad:** para evitar la posible fractura y caída de ramas de gran porte.
- **Situación:** para evitar conflictos con la edificación, el tránsito, las señales, las luminarias, las cámaras de seguridad, etc.
- **Regulación:** consiste en formar la copa, equilibrar, reformar la estructura de acuerdo al entorno urbanístico, y fundamentalmente eliminar ramas secas, dañadas o enfermas.

Todas las intervenciones fueron realizadas en cumplimiento con la Ley N° 3.263 de “Arbolado Público Urbano” y las normativas establecidas en el Plan Maestro de Arbolado Público Lineal del Gobierno de la Ciudad de Buenos Aires.

## Planilla de Poda por Corredores

Empresa: VERDE INTEGRAL/URBASER

Fecha : 16/04/2025

Inspector: ANTONIO PAOLUCCI

D.N.I.: 29.248.692

N°	Calle	Chapa	Ref.	Especie (Nombre científico)	D.A.P (cm)	Altura (m)	Intervención - Tipo de poda	Observaciones
1	MOLINA	1108	E	NISPERO	5	2	limpieza	
2	MOLINA	1108	LA	HIBISCUS	15	2	limpieza	
3	MOLINA	1115		FRESNO	30	6	eliminacion de interferencia	
4	MOLINA	1118		MANDARINA	15	6	limpieza	
5	MOLINA	1118	LA	FRESNO	25	8	balanceo	
6	MOLINA	1126		FRESNO	70	12	eliminacion de interferencia	
7	MOLINA	1128		TILO	30	10	eliminacion de interferencia	
8	MOLINA	1131		FICUS	50	8	refaldado	
9	MOLINA	1147		ACACIA	25	6	estructura	
10	MOLINA	1154		LIGUSTRO	15	5	limpieza	
11	MOLINA	1156	A	ACACIA	15	9	balanceo	

### PRESTACIONES

- **EXTR.** EXTRACCIÓN DE EJEMPLARES SECOS - NO APTOS - C/RIE
- **L.** LIMPIEZA DE RAMAS SECAS - DESCORTEZADAS - ETC
- **EI.** INTERFERENCIAS SOBRE PROPIEDAD - LUMINARIAS - SEM
- **BC.** BALANCEO DE COPA - PODA PARA LOGRAR SU EQUILIBRIO
- **RD.** REDUCCIÓN DE COPA - PODA PARA REDUCIR RIESGOS
- **E.** ESTRUCTURA - PODA DE FORMACIÓN EN EJEMPLARES JÓVENES
- **A.** ACLAREO - PODA PARA REDUCIR LA DENSIDAD O PESO
- **RF.** REFALDADO - PODA DE RAMAS INFERIORES
- **RT.** RESTAURACIÓN - PODA SELECTIVA PARA RECUPERACIÓN

Firma: \_\_\_\_\_





## Planilla de Poda por Corredores

Empresa: VERDE INTEGRAL/URBASER

Fecha : 16/04/2025

Inspector: ANTONIO PAOLUCCI

D.N.I.: 29,248,692

N°	Calle	Chapa	Ref.	Especie (Nombre científico)	D.A.P (cm)	Altura (m)	Intervención - Tipo de poda	Observaciones
12	MOLINA	1156	B	NN	10	4	limpieza	
13	MOLINA	1156	C	NN	10	4	limpieza	
14	MOLINA	1157	LD2	HIBISCUS	20	2	limpieza	
15	MOLINA	1161		LIQUIDAMBAR	15	8	limpieza	
16	MOLINA	1170		LIQUIDAMBAR	10	8	limpieza	
17	MOLINA	1171		PALO BORRACHO	10	3	limpieza	
18	MOLINA	1176		FICUS	35	8	refaldado	
19	MOLINA	1183		FRESNO	50	6	refaldado	
20	MOLINA	1190	A	PINDO	40	10	limpieza	
21	MOLINA	1190	B	PINDO	40	11	limpieza	
22	MOLINA	1190	FTE	BANANO	60	7	limpieza	

### PRESTACIONES

- **EXTR.** EXTRACCIÓN DE EJEMPLARES SECOS - NO APTOS - C/RIE
- **L.** LIMPIEZA DE RAMAS SECAS - DESCORTEZADAS - ETC
- **EI.** INTERFERENCIAS SOBRE PROPIEDAD - LUMINARIAS - SEM
- **BC.** BALANCEO DE COPA - PODA PARA LOGRAR SU EQUILIBRIO
- **RD.** REDUCCIÓN DE COPA - PODA PARA REDUCIR RIESGOS
- **E.** ESTRUCTURA - PODA DE FORMACIÓN EN EJEMPLARES JÓVENES
- **A.** ACLAREO - PODA PARA REDUCIR LA DENSIDAD O PESO
- **RF.** REFALDADO - PODA DE RAMAS INFERIORES
- **RT.** RESTAURACIÓN - PODA SELECTIVA PARA RECUPERACIÓN

Firma: \_\_\_\_\_



ANTES



DESPUÉS

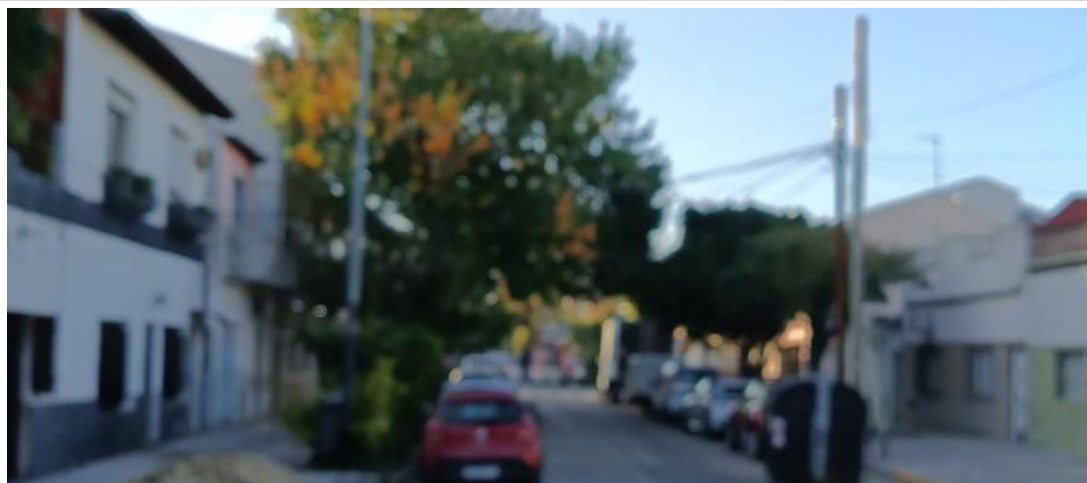

La poda de corredores se lleva a cabo por los siguientes motivos:

- **Seguridad:** para evitar la posible fractura y caída de ramas de gran porte.
- **Situación:** para evitar conflictos con la edificación, el tránsito, las señales, las luminarias, las cámaras de seguridad, etc.
- **Regulación:** consiste en formar la copa, equilibrar, reformar la estructura de acuerdo al entorno urbanístico, y fundamentalmente eliminar ramas secas, dañadas o enfermas.

Todas las intervenciones fueron realizadas en cumplimiento con la Ley N° 3.263 de “Arbolado Público Urbano” y las normativas establecidas en el Plan Maestro de Arbolado Público Lineal del Gobierno de la Ciudad de Buenos Aires.

Planilla de Poda por Corredores

N°	Calle	Chapa	Ref.	Especie (Nombre científico)	D.A.P (cm)	Altura (m)	Intervención - Tipo de poda	Observaciones
1	MOLINA	1206	LD A	PINDO	20	7	limpieza	
2	MOLINA	1206	LDB	PINDO	20	7	limpieza	
3	MOLINA	1206	LD C	PINDO	25	8	limpieza	
4	MOLINA	1206	E	PINDO	30	7	limpieza	
5	MOLINA	1216		LIGUSTRO	20	5	limpieza	
6	MOLINA	1222		TILO	10	3	limpieza	
7	MOLINA	1234	LD	FICUS	50	10	eliminacion de interferencia	
8	MOLINA	1240		LIGUSTRO	20	7	balanceo	
9	MOLINA	1240	LA	LIGUSTRO	30	8	eliminacion de interferencia	
10	MOLINA	1245		PLATANO	65	15	eliminacion de interferencia	
11	MOLINA	1245	LA	PLATANO	65	12	eliminacion de interferencia	
12	MOLINA	1260		FRESNO	20	9	eliminacion de interferencia	

PRESTACIONES

- EXTR. EXTRACCIÓN DE EJEMPLARES SECOS - NO APTOS - C/RIE
- L. LIMPIEZA DE RAMAS SECAS - DESCORTEZADAS - ETC
- EI. INTERFERENCIAS SOBRE PROPIEDAD - LUMINARIAS - SEM
- BC. BALANCEO DE COPA - PODA PARA LOGRAR SU EQUILIBRIO
- RD. REDUCCIÓN DE COPA - PODA PARA REDUCIR RIESGOS
- E. ESTRUCTURA - PODA DE FORMACIÓN EN EJEMPLARES JÓVENES
- A. ACLAREO - PODA PARA REDUCIR LA DENSIDAD O PESO
- RF. REFALDADO - PODA DE RAMAS INFERIORES
- RT. RESTAURACIÓN - PODA SELECTIVA PARA RECUPERACIÓN

Firma:



Planilla de Poda por Corredores

N°	Calle	Chapa	Ref.	Especie (Nombre científico)	D.A.P (cm)	Altura (m)	Intervención - Tipo de poda	Observaciones
13	MOLINA	1265		CRESPON	5	3	limpieza	
14	MOLINA	1266		LIGUSTRO	15	7	balanceo	
15	MOLINA	1269		LIGUSTRO	30	9	balanceo	
16	MOLINA	1275		LIGUSTRO	30	5	refaldado	
17	MOLINA	1276		LIGUSTRO	50	8	eliminacion de interferencia	
18	MOLINA	1277		LIGUSTRO	20	7	refaldado	
19	MOLINA	1280		FICUS	20	4	refaldado	
20	MOLINA	1281		JACARANDA	40	8	balanceo	
21	MOLINA	1284	A	DATURA	15	5	limpieza	
22	MOLINA	1284	B	DATURA	20	5	limpieza	
23	MOLINA	1286		PRUNUS	20	4	limpieza	
24	MOLINA	1287	FTE	FICUS	70	7	refaldado	

PRESTACIONES

- EXTR. EXTRACCIÓN DE EJEMPLARES SECOS - NO APTOS - C/RIE
- L. LIMPIEZA DE RAMAS SECAS - DESCORTEZADAS - ETC
- EI. INTERFERENCIAS SOBRE PROPIEDAD - LUMINARIAS - SEM
- BC. BALANCEO DE COPA - PODA PARA LOGRAR SU EQUILIBRIO
- RD. REDUCCIÓN DE COPA - PODA PARA REDUCIR RIESGOS
- E. ESTRUCTURA - PODA DE FORMACIÓN EN EJEMPLARES JÓVENES
- A. ACLAREO - PODA PARA REDUCIR LA DENSIDAD O PESO
- RF. REFALDADO - PODA DE RAMAS INFERIORES
- RT. RESTAURACIÓN - PODA SELECTIVA PARA RECUPERACIÓN

Firma:



ANTES



DESPUÉS





La poda de corredores se lleva a cabo por los siguientes motivos:

- **Seguridad:** para evitar la posible fractura y caída de ramas de gran porte.
- **Situación:** para evitar conflictos con la edificación, el tránsito, las señales, las luminarias, las cámaras de seguridad, etc.
- **Regulación:** consiste en formar la copa, equilibrar, reformar la estructura de acuerdo al entorno urbanístico, y fundamentalmente eliminar ramas secas, dañadas o enfermas.

Todas las intervenciones fueron realizadas en cumplimiento con la Ley N° 3.263 de “Arbolado Público Urbano” y las normativas establecidas en el Plan Maestro de Arbolado Público Lineal del Gobierno de la Ciudad de Buenos Aires.

Planilla de Poda por Corredores

N°	Calle	Chapa	Ref.	Especie (Nombre científico)	D.A.P (cm)	Altura (m)	Intervención - Tipo de poda	Observaciones
1	MOLINA	1309		OLIVO	50	9	eliminacion de interferencia	
2	MOLINA	1311		CRESPON	15	4	refaldado	
3	MOLINA	1311	LA	CRESPON	15	3	refaldado	
4	MOLINA	1331		FRESNO	50	9	refaldado	
5	MOLINA	1334		LIGUSTRO	15	7	limpieza	
6	MOLINA	1364		LIGUSTRO	15	4	limpieza	
7	MOLINA	1373		ALAMO	60	13	refaldado	
8	MOLINA	1374		FRESNO	40	9	refaldado	
9	MOLINA	1374		FRESNO	40	10	balanceo	
10	MOLINA	1376		CRESPON	7	2,5	limpieza	
11	MOLINA	1385		TILO	30	8	eliminacion de interferencia	
12	MOLINA	1389		ALAMO	20	8	eliminacion de interferencia	

PRESTACIONES

- EXTR. EXTRACCIÓN DE EJEMPLARES SECOS - NO APTOS - C/RIE
- L. LIMPIEZA DE RAMAS SECAS - DESCORTEZADAS - ETC
- EI. INTERFERENCIAS SOBRE PROPIEDAD - LUMINARIAS - SEM
- BC. BALANCEO DE COPA - PODA PARA LOGRAR SU EQUILIBRIO
- RD. REDUCCIÓN DE COPA - PODA PARA REDUCIR RIESGOS
- E. ESTRUCTURA - PODA DE FORMACIÓN EN EJEMPLARES JÓVENES
- A. ACLAREO - PODA PARA REDUCIR LA DENSIDAD O PESO
- RF. REFALDADO - PODA DE RAMAS INFERIORES
- RT. RESTAURACIÓN - PODA SELECTIVA PARA RECUPERACIÓN

Firma:



ANTES



DESPUÉS



La poda de corredores se lleva a cabo por los siguientes motivos:

- **Seguridad:** para evitar la posible fractura y caída de ramas de gran porte.
- **Situación:** para evitar conflictos con la edificación, el tránsito, las señales, las luminarias, las cámaras de seguridad, etc.
- **Regulación:** consiste en formar la copa, equilibrar, reformar la estructura de acuerdo al entorno urbanístico, y fundamentalmente eliminar ramas secas, dañadas o enfermas.

Todas las intervenciones fueron realizadas en cumplimiento con la Ley N° 3.263 de “Arbolado Público Urbano” y las normativas establecidas en el Plan Maestro de Arbolado Público Lineal del Gobierno de la Ciudad de Buenos Aires.

Planilla de Poda por Corredores

N°	Calle	Chapa	Ref.	Especie (Nombre científico)	D.A.P (cm)	Altura (m)	Intervención - Tipo de poda	Observaciones
1	MOLINA	1412	LD	PALTA	20	5	refaldado	
2	MOLINA	1412		FRESNO	45	8	refaldado	
3	MOLINA	1429		FRESNO	50	8	refaldado	
4	MOLINA	1447		LIQUIDAMBAR	15	7	refaldado	
5	MOLINA	1456		FICUS	30	7	refaldado	
6	MOLINA	1457	LA1	FRESNO	25	8	refaldado	
7	MOLINA	1457	LA2	FICUS	30	7	refaldado	
8	MOLINA	1457		LIQUIDAMBAR	5	2	limpieza	
9	MOLINA	1488		LIGUSTRO	15	5	refaldado	

<b>PRESTACIONES</b>	• EXTR. EXTRACCIÓN DE EJEMPLARES SECOS - NO APTOS - C/RIE	• E. ESTRUCTURA - PODA DE FORMACIÓN EN EJEMPLARES JÓVENES
	• L. LIMPIEZA DE RAMAS SECAS - DESCORTEZADAS - ETC	• A. ACLAREO - PODA PARA REDUCIR LA DENSIDAD O PESO
	• EI. INTERFERENCIAS SOBRE PROPIEDAD - LUMINARIAS - SEM	• RF. REFALDADO - PODA DE RAMAS INFERIORES
	• BC. BALANCEO DE COPA - PODA PARA LOGRAR SU EQUILIBRIO	• RT. RESTAURACIÓN - PODA SELECTIVA PARA RECUPERACIÓN
	• RD. REDUCCIÓN DE COPA - PODA PARA REDUCIR RIESGOS	

Firma: 

ANTES



DESPUÉS





La poda de corredores se lleva a cabo por los siguientes motivos:

- **Seguridad:** para evitar la posible fractura y caída de ramas de gran porte.
- **Situación:** para evitar conflictos con la edificación, el tránsito, las señales, las luminarias, las cámaras de seguridad, etc.
- **Regulación:** consiste en formar la copa, equilibrar, reformar la estructura de acuerdo al entorno urbanístico, y fundamentalmente eliminar ramas secas, dañadas o enfermas.

Todas las intervenciones fueron realizadas en cumplimiento con la Ley N° 3.263 de “Arbolado Público Urbano” y las normativas establecidas en el Plan Maestro de Arbolado Público Lineal del Gobierno de la Ciudad de Buenos Aires.

## Planilla de Poda por Corredores

Empresa: VERDE INTEGRAL/URBASER

Fecha : 16/04/2025

Inspector: ANTONIO PAOLUCCI

D.N.I.: 29,248,692

N°	Calle	Chapa	Ref.	Especie (Nombre científico)	D.A.P (cm)	Altura (m)	Intervención - Tipo de poda	Observaciones
1	MOLINA	1509		FRESNO	5	2,5	limpieza	
2	MOLINA	1511		CRESPON	20	6	refaldado	
3	MOLINA	1514		FRESNO	10	4	limpieza	
4	MOLINA	1524		ACACIA	25	5	limpieza	
5	MOLINA	1532		LIGUSTRO	10	4	limpieza	
6	MOLINA	1533		FRESNO	25	8	eliminacion de interferencia	
7	MOLINA	1542		LIGUSTRO	30	6	refaldado	
8	MOLINA	1543		PLATANO	55	12	eliminacion de interferencia	
9	MOLINA	1545		PINDO	30	10	limpieza	
10	MOLINA	1550		LIGUSTRO	50	9	refaldado	

### PRESTACIONES

- **EXTR.** EXTRACCIÓN DE EJEMPLARES SECOS - NO APTOS - C/RIE
- **L.** LIMPIEZA DE RAMAS SECAS - DESCORTEZADAS - ETC
- **EI.** INTERFERENCIAS SOBRE PROPIEDAD - LUMINARIAS - SEM
- **BC.** BALANCEO DE COPA - PODA PARA LOGRAR SU EQUILIBRIO
- **RD.** REDUCCIÓN DE COPA - PODA PARA REDUCIR RIESGOS
- **E.** ESTRUCTURA - PODA DE FORMACIÓN EN EJEMPLARES JÓVENES
- **A.** ACLAREO - PODA PARA REDUCIR LA DENSIDAD O PESO
- **RF.** REFALDADO - PODA DE RAMAS INFERIORES
- **RT.** RESTAURACIÓN - PODA SELECTIVA PARA RECUPERACIÓN

Firma: \_\_\_\_\_



## Planilla de Poda por Corredores

Empresa: VERDE INTEGRAL/URBASER

Fecha : 16/04/2025

Inspector: ANTONIO PAOLUCCI

D.N.I.: 29,248,692

N°	Calle	Chapa	Ref.	Especie (Nombre científico)	D.A.P (cm)	Altura (m)	Intervención - Tipo de poda	Observaciones
11	MOLINA	1551	E	PINDO	30	8	limpieza	
12	MOLINA	1551	LA	PINDO	30	8	limpieza	
13	MOLINA	1552		ACER N.	55	8	refaldado	
14	MOLINA	1557		FRESNO	30	8	eliminacion de interferencia	
15	MOLINA	1558		FRESNO	30	8	refaldado	
16	MOLINA	1561		CRESPON	20	7	refaldado	
17	MOLINA	1571		FRESNO	35	9	eliminacion de interferencia	
18	MOLINA	1573		ROBLE	30	8	refaldado	
19	MOLINA	1582		TILO	35	9	refaldado	
20	MOLINA	1583		FICUS	40	7	refaldado	

### PRESTACIONES

- EXTR. EXTRACCIÓN DE EJEMPLARES SECOS - NO APTOS - C/RIE
- L. LIMPIEZA DE RAMAS SECAS - DESCORTEZADAS - ETC
- EI. INTERFERENCIAS SOBRE PROPIEDAD - LUMINARIAS - SEM
- BC. BALANCEO DE COPA - PODA PARA LOGRAR SU EQUILIBRIO
- RD. REDUCCIÓN DE COPA - PODA PARA REDUCIR RIESGOS
- E. ESTRUCTURA - PODA DE FORMACIÓN EN EJEMPLARES JÓVENES
- A. ACLAREO - PODA PARA REDUCIR LA DENSIDAD O PESO
- RF. REFALDADO - PODA DE RAMAS INFERIORES
- RT. RESTAURACIÓN - PODA SELECTIVA PARA RECUPERACIÓN

Firma: \_\_\_\_\_



La poda de corredores se lleva a cabo por los siguientes motivos:

- **Seguridad:** para evitar la posible fractura y caída de ramas de gran porte.
- **Situación:** para evitar conflictos con la edificación, el tránsito, las señales, las luminarias, las cámaras de seguridad, etc.
- **Regulación:** consiste en formar la copa, equilibrar, reformar la estructura de acuerdo al entorno urbanístico, y fundamentalmente eliminar ramas secas, dañadas o enfermas.

Todas las intervenciones fueron realizadas en cumplimiento con la Ley N° 3.263 de “Arbolado Público Urbano” y las normativas establecidas en el Plan Maestro de Arbolado Público Lineal del Gobierno de la Ciudad de Buenos Aires.

## Planilla de Poda por Corredores

Empresa: VERDE INTEGRAL/URBASER

Fecha : 28/03/2025

Inspector: GABRIELA G. GOMEZ

D.N.I.: 35,263,728

N°	Calle	Chapa	Ref.	Especie (Nombre científico)	D.A.P (cm)	Altura (m)	Intervención - Tipo de poda	Observaciones
1	MORETO	1514		FICUS	40	6	limpieza+refaldado	
2	MORETO	1525		FRESNO	30	7	limpieza+eliminacion de interferencia +refaldado	
3	MORETO	1528		FRESNO	40	7	limpieza+eliminacion de interferencia +refaldado	
4	MORETO	1574		FRESNO	60	9	limpieza+eliminacion de interferencia +balanceo	
5	MORETO	1578		FRESNO	28	7	limpieza+refaldado	
6	MORETO	1584		LIGUSTRO	20	3	limpieza+refaldado	
7	MORETO	1588		LIGUSTRO	20	4	limpieza	
8	MORETO	1600		MORERA	25	6	limpieza+eliminacion de interferencia +refaldado	

### PRESTACIONES

- **EXTR.** EXTRACCIÓN DE EJEMPLARES SECOS - NO APTOS - C/RIE
- **L.** LIMPIEZA DE RAMAS SECAS - DESCORTEZADAS - ETC
- **EI.** INTERFERENCIAS SOBRE PROPIEDAD - LUMINARIAS - SEM
- **BC.** BALANCEO DE COPA - PODA PARA LOGRAR SU EQUILIBRIO
- **RD.** REDUCCIÓN DE COPA - PODA PARA REDUCIR RIESGOS
- **E.** ESTRUCTURA - PODA DE FORMACIÓN EN EJEMPLARES JÓVENES
- **A.** ACLAREO - PODA PARA REDUCIR LA DENSIDAD O PESO
- **RF.** REFALDADO - PODA DE RAMAS INFERIORES
- **RT.** RESTAURACIÓN - PODA SELECTIVA PARA RECUPERACIÓN

Firma: 

ANTES



DESPUÉS





La poda de corredores se lleva a cabo por los siguientes motivos:

- **Seguridad:** para evitar la posible fractura y caída de ramas de gran porte.
- **Situación:** para evitar conflictos con la edificación, el tránsito, las señales, las luminarias, las cámaras de seguridad, etc.
- **Regulación:** consiste en formar la copa, equilibrar, reformar la estructura de acuerdo al entorno urbanístico, y fundamentalmente eliminar ramas secas, dañadas o enfermas.

Todas las intervenciones fueron realizadas en cumplimiento con la Ley N° 3.263 de “Arbolado Público Urbano” y las normativas establecidas en el Plan Maestro de Arbolado Público Lineal del Gobierno de la Ciudad de Buenos Aires.

## Planilla de Poda por Corredores

Empresa: VERDE INTEGRAL/URBASER

Fecha : 28/03/2025

Inspector: : GABRIELA G. GOMEZ

D.N.I.: 35,263,728

N°	Calle	Chapa	Ref.	Especie (Nombre científico)	D.A.P (cm)	Altura (m)	Intervención - Tipo de poda	Observaciones
1	MORETO	1606		FRESNO	70	12	limpieza+eliminacion de interferencia +refaldado	
2	MORETO	1644	LD	TILO	35	8	limpieza+eliminacion de interferencia	
3	MORETO	1654		TILO	15	6	limpieza+refaldado	
4	MORETO	1660		LIGUSTRO	25	5	limpieza+eliminacion de interferencia +refaldado	
5	MORETO	1662		LIGUSTRO	20	7	limpieza+refaldado	
6	MORETO	1666		FRESNO	40	10	limpieza+balanceo+eliminacion de interferencia	
7	MORETO	1672		LIGUSTRO	26	4	limpieza+refaldado	
8	MORETO	1686	LA1	FRESNO	30	6	limpieza+refaldado+balanceo	

### PRESTACIONES

- **EXTR.** EXTRACCIÓN DE EJEMPLARES SECOS - NO APTOS - C/RIE
- **L.** LIMPIEZA DE RAMAS SECAS - DESCORTEZADAS - ETC
- **EI.** INTERFERENCIAS SOBRE PROPIEDAD - LUMINARIAS - SEM
- **BC.** BALANCEO DE COPA - PODA PARA LOGRAR SU EQUILIBRIO
- **RD.** REDUCCIÓN DE COPA - PODA PARA REDUCIR RIESGOS
- **E.** ESTRUCTURA - PODA DE FORMACIÓN EN EJEMPLARES JÓVENES
- **A.** ACLAREO - PODA PARA REDUCIR LA DENSIDAD O PESO
- **RF.** REFALDADO - PODA DE RAMAS INFERIORES
- **RT.** RESTAURACIÓN - PODA SELECTIVA PARA RECUPERACIÓN

Firma: 

ANTES



DESPUÉS



La poda de corredores se lleva a cabo por los siguientes motivos:

- **Seguridad:** para evitar la posible fractura y caída de ramas de gran porte.
- **Situación:** para evitar conflictos con la edificación, el tránsito, las señales, las luminarias, las cámaras de seguridad, etc.
- **Regulación:** consiste en formar la copa, equilibrar, reformar la estructura de acuerdo al entorno urbanístico, y fundamentalmente eliminar ramas secas, dañadas o enfermas.

Todas las intervenciones fueron realizadas en cumplimiento con la Ley N° 3.263 de “Arbolado Público Urbano” y las normativas establecidas en el Plan Maestro de Arbolado Público Lineal del Gobierno de la Ciudad de Buenos Aires.

## Planilla de Poda por Corredores

Empresa: VERDE INTEGRAL/URBASER

Fecha : 28/03/2025

Inspector: GABRIELA G. GOMEZ

D.N.I.: 35,263,728

N°	Calle	Chapa	Ref.	Especie (Nombre científico)	D.A.P (cm)	Altura (m)	Intervención - Tipo de poda	Observaciones
1	MORETO	1706	LD1	FRESNO	40	9	limpieza+balanceo+eliminación de interferencia	
2	MORETO	1706	E	LIGUSTRO	16	5	limpieza+refaldado	
3	MORETO	1710		LIMPIATUBOS	35	6	limpieza+eliminación de interferencia	
4	MORETO	1716		FRESNO	35	7	limpieza+eliminación de interferencia +refaldado	
5	MORETO	1724	E	LIGUSTRO	20	3	limpieza+refaldado	
6	MORETO	1724	LA1	LAPACHO	40	8	limpieza+eliminación de interferencia	
7	MORETO	1734		FRESNO	70	7	limpieza+refaldado	
8	MORETO	1736		ACER NEGUNDO	30	7	limpieza+refaldado	
9	MORETO	1742		IBIRA PITA	10	8	limpieza+eliminación de interferencia +refaldado	
10	MORETO	1760	LD1	CRESPON	20	5	limpieza+refaldado	

### PRESTACIONES

- **EXTR.** EXTRACCIÓN DE EJEMPLARES SECOS - NO APTOS - C/RIE
- **L.** LIMPIEZA DE RAMAS SECAS - DESCORTEZADAS - ETC
- **EI.** INTERFERENCIAS SOBRE PROPIEDAD - LUMINARIAS - SEM
- **BC.** BALANCEO DE COPA - PODA PARA LOGRAR SU EQUILIBRIO
- **RD.** REDUCCIÓN DE COPA - PODA PARA REDUCIR RIESGOS
- **E.** ESTRUCTURA - PODA DE FORMACIÓN EN EJEMPLARES JÓVENES
- **A.** ACLAREO - PODA PARA REDUCIR LA DENSIDAD O PESO
- **RF.** REFALDADO - PODA DE RAMAS INFERIORES
- **RT.** RESTAURACIÓN - PODA SELECTIVA PARA RECUPERACIÓN



Firma: \_\_\_\_\_

## Planilla de Poda por Corredores

Empresa: VERDE INTEGRAL/URBASER

Fecha : 28/03/2025

Inspector: GABRIELA G. GOMEZ

D.N.I.: 35,263,728

N°	Calle	Chapa	Ref.	Especie (Nombre científico)	D.A.P (cm)	Altura (m)	Intervención - Tipo de poda	Observaciones
11	MORETO	1762	E	LIGUSTRO	20	5	limpieza+refaldado	
12	MORETO	1762	LA1	LIGUSTRO	40	4	limpieza+refaldado	
13	MORETO	1768		FRESNO	29	7	limpieza	
14	MORETO	1772		FRESNO	29	9	limpieza+balanceo+refaldado	
15	MORETO	1782		FRESNO	25	11	limpieza+eliminacion de interferencia	

### PRESTACIONES

- **EXTR.** EXTRACCIÓN DE EJEMPLARES SECOS - NO APTOS - C/RIE
- **L.** LIMPIEZA DE RAMAS SECAS - DESCORTEZADAS - ETC
- **EI.** INTERFERENCIAS SOBRE PROPIEDAD - LUMINARIAS - SEM
- **BC.** BALANCEO DE COPA - PODA PARA LOGRAR SU EQUILIBRIO
- **RD.** REDUCCIÓN DE COPA - PODA PARA REDUCIR RIESGOS
- **E.** ESTRUCTURA - PODA DE FORMACIÓN EN EJEMPLARES JÓVENES
- **A.** ACLAREO - PODA PARA REDUCIR LA DENSIDAD O PESO
- **RF.** REFALDADO - PODA DE RAMAS INFERIORES
- **RT.** RESTAURACIÓN - PODA SELECTIVA PARA RECUPERACIÓN

Firma: 



ANTES



DESPUÉS



La poda de corredores se lleva a cabo por los siguientes motivos:

- **Seguridad:** para evitar la posible fractura y caída de ramas de gran porte.
- **Situación:** para evitar conflictos con la edificación, el tránsito, las señales, las luminarias, las cámaras de seguridad, etc.
- **Regulación:** consiste en formar la copa, equilibrar, reformar la estructura de acuerdo al entorno urbanístico, y fundamentalmente eliminar ramas secas, dañadas o enfermas.

Todas las intervenciones fueron realizadas en cumplimiento con la Ley N° 3.263 de “Arbolado Público Urbano” y las normativas establecidas en el Plan Maestro de Arbolado Público Lineal del Gobierno de la Ciudad de Buenos Aires.

## Planilla de Poda por Corredores

Empresa: VERDE INTEGRAL/URBASER

Fecha : 03/04/2025

Inspector: : GABRIELA G. GOMEZ / ANTONIO PAOLUCCI

D.N.I.: 35,263,728 / 29,248,692

N°	Calle	Chapa	Ref.	Especie (Nombre científico)	D.A.P (cm)	Altura (m)	Intervención - Tipo de poda	Observaciones
1	PRIMERA JUNTA	4002		FRESNO	30	6	limpieza+refaldado	
2	PRIMERA JUNTA	4006	LA	FRESNO	30	8	limpieza+balanceo +eliminacion de interferencia	
3	PRIMERA JUNTA	4010		JACARANDA	50	8	limpieza	
4	PRIMERA JUNTA	4014		FICUS	25	6	refaldado	
5	PRIMERA JUNTA	4014	LA	FRESNO	40	9	eliminacion de interferencia	
6	PRIMERA JUNTA	4030		FICUS	40	9	refaldado	
7	PRIMERA JUNTA	4031	LD1	ALAMO	40	10	refaldado	
8	PRIMERA JUNTA	4031	LD2	FRESNO	35	8	eliminacion de interferencia	
9	PRIMERA JUNTA	4043		TILO	40	10	eliminacion de interferencia	
10	PRIMERA JUNTA	4047		JACARANDA	15	5	eliminacion de interferencia	
11	PRIMERA JUNTA	4047		TILO	28	9	limpieza+balanceo +eliminacion de interferencia	
12	PRIMERA JUNTA	4048		FRESNO	30	8	limpieza+refaldado+ eliminacion de interferencia	

### PRESTACIONES

- EXTR. EXTRACCIÓN DE EJEMPLARES SECOS - NO APTOS - C/RIE
- L. LIMPIEZA DE RAMAS SECAS - DESCORTEZADAS - ETC
- EI. INTERFERENCIAS SOBRE PROPIEDAD - LUMINARIAS - SEM
- BC. BALANCEO DE COPA - PODA PARA LOGRAR SU EQUILIBRIO
- RD. REDUCCIÓN DE COPA - PODA PARA REDUCIR RIESGOS
- E. ESTRUCTURA - PODA DE FORMACIÓN EN EJEMPLARES JÓVENES
- A. ACLAREO - PODA PARA REDUCIR LA DENSIDAD O PESO
- RF. REFALDADO - PODA DE RAMAS INFERIORES
- RT. RESTAURACIÓN - PODA SELECTIVA PARA RECUPERACIÓN

Firma: \_\_\_\_\_



## Planilla de Poda por Corredores

Empresa: VERDE INTEGRAL/URBASER

Fecha : 03/04/2025

Inspector: : GABRIELA G. GOMEZ / ANTONIO PAOLUCCI

D.N.I.: 35,263,728 / 29,248,692

N°	Calle	Chapa	Ref.	Especie (Nombre científico)	D.A.P (cm)	Altura (m)	Intervención - Tipo de poda	Observaciones
13	PRIMERA JUNTA	4058		FRESNO	25	8	limpieza+balanceo	
14	PRIMERA JUNTA	4064		TILO	30	10	limpieza +eliminacion de interferencia	
15	PRIMERA JUNTA	4068		FRESNO	40	8	eliminacion de interferencia	
16	PRIMERA JUNTA	4070	E	LIGUSTRO	15	3	limpieza+refaldado	
17	PRIMERA JUNTA	4070	LA	LIGUSTRO	15	4	limpieza+refaldado	
18	PRIMERA JUNTA	4073		FRESNO	45	10	refaldado	
19	PRIMERA JUNTA	4082	LA1	PARAISO	10	4	limpieza+refaldado	
20	PRIMERA JUNTA	4083		FRESNO	40	10	eliminacion de interferencia	
21	PRIMERA JUNTA	4098	LD	PARAISO	50	9	eliminacion de interferencia	
22	PRIMERA JUNTA	4098	LA	FICUS	40	8	refaldado	
23	PRIMERA JUNTA	4098		FICUS	40	9	limpieza +eliminacion de interferencia +balanceo	

### PRESTACIONES

- EXTR. EXTRACCIÓN DE EJEMPLARES SECOS - NO APTOS - C/RIE
- L. LIMPIEZA DE RAMAS SECAS - DESCORTEZADAS - ETC
- EI. INTERFERENCIAS SOBRE PROPIEDAD - LUMINARIAS - SEM
- BC. BALANCEO DE COPA - PODA PARA LOGRAR SU EQUILIBRIO
- RD. REDUCCIÓN DE COPA - PODA PARA REDUCIR RIESGOS
- E. ESTRUCTURA - PODA DE FORMACIÓN EN EJEMPLARES JÓVENES
- A. ACLAREO - PODA PARA REDUCIR LA DENSIDAD O PESO
- RF. REFALDADO - PODA DE RAMAS INFERIORES
- RT. RESTAURACIÓN - PODA SELECTIVA PARA RECUPERACIÓN

Firma: \_\_\_\_\_



ANTES



DESPUÉS

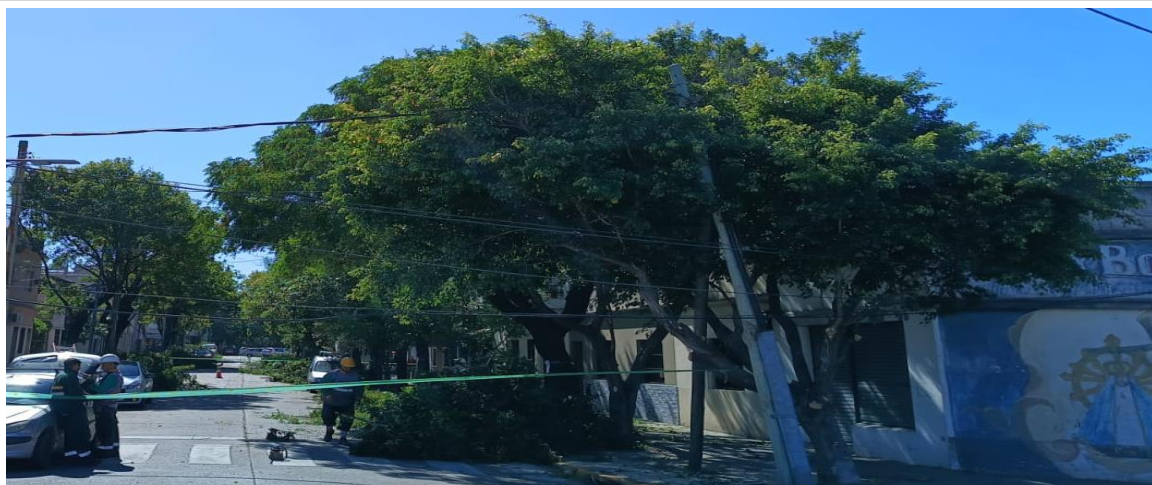

La poda de corredores se lleva a cabo por los siguientes motivos:

- **Seguridad:** para evitar la posible fractura y caída de ramas de gran porte.
- **Situación:** para evitar conflictos con la edificación, el tránsito, las señales, las luminarias, las cámaras de seguridad, etc.
- **Regulación:** consiste en formar la copa, equilibrar, reformar la estructura de acuerdo al entorno urbanístico, y fundamentalmente eliminar ramas secas, dañadas o enfermas.

Todas las intervenciones fueron realizadas en cumplimiento con la Ley N° 3.263 de “Arbolado Público Urbano” y las normativas establecidas en el Plan Maestro de Arbolado Público Lineal del Gobierno de la Ciudad de Buenos Aires.