



GOBIERNO DE LA CIUDAD DE BUENOS AIRES

Resolución Presidencia Junta Comuna

Número:

Buenos Aires,

Referencia: EX-2025-29109067- -GCABA-COMUNA6 - Nicasio Oroño N°1590

VISTO: La Constitución de la Ciudad Autónoma de Buenos Aires, las Leyes Nros. 1777 y N° 3263 (texto consolidado Ley 6764), el Decreto N° 166/13 y 465/22, el EX-2025-29109067- -GCABA-COMUNA6 y,

CONSIDERANDO:

Que por el Expediente citado en el Visto tramita el relevamiento de oficio realizado por personal de arbolado perteneciente a esta Comuna 6 mediante el cual manifiesta la existencia de un ejemplar de la especie *Lagerstroemia indica* emplazado en la calle Nicasio Oroño N°1590, de esta Ciudad Autónoma de Buenos Aires;

Que del análisis del estado fitosanitario se evidencia que el ejemplar se encuentra quebrado en la base del fuste y caído sobre la acera, por lo que se recomienda la extracción de emergencia ante el riesgo que representa para los transeúntes y bienes;

Que la Gerencia Operativa Gestión Comunal indica la extracción toda vez que su estado fitosanitario no admite demora por encontrarse comprometidas la seguridad en la vía pública, la integridad de bienes o personas transeúntes, en los términos de los incisos a) y c) del artículo 15 de la Ley de Arbolado Público (Ley N° 3263);

Que asimismo faculta a la autoridad de aplicación en su artículo 15 a talar o extraer especies arbóreas cuando "El árbol esté seco (inc. a) e inc. c), para garantizar la seguridad de las personas y/o bienes";

Que en los autos caratulados "HERAS CLAUDIA c/ GOBIERNO DE LA CIUDAD DE BUENOS AIRES S/ AMPARO - AMBIENTAL" - EXPTE. N° A4570-2017/0, en trámite por ante el Juzgado Contencioso Administrativo y Tributario N° 13 Secretaría N° 26, se ha ordenado al Gobierno de la Ciudad Autónoma de Buenos Aires: "... Solamente podrán realizarse intervenciones en aquellos supuestos excepcionales que no admitan demora por encontrarse comprometidas la seguridad pública, la integridad de bienes o personas o la realización de obras públicas. En tales casos deberán de todos modos publicarse en la página oficial de internet —de modo claro y accesible— los informes técnicos respectivos e imágenes que ilustren detalladamente la situación previa y posterior a la intervención. (...) Fdo.: Guillermo Martín SCHEIBLER, JUEZ";

Que el inspector de arbolado de esta repartición realizó el informe técnico correspondiente, en el marco de los artículos 3 (inc. b) y 11 de la Ley de Arbolado Público N° 3263;

Que de este modo en el informe técnico fitosanitario IF-2025-29110476-GCABA-COMUNA6 consta la especie botánica, parámetros mecánicos y sanitarios del árbol, las recomendaciones del profesional y observaciones

relacionadas con su estado;

Que, por otro lado, mediante IF-2025-29110982-GCABA COMUNA6 constan las vistas fotográficas del ejemplar en el que se ilustra la situación detallada;

Que, consecuentemente y por estrictas cuestiones de seguridad, corresponde dictar el acto administrativo que, con fundamento a lo expuesto, convalide la extracción de emergencia del ejemplar involucrado;

Que la firma MIICA S.A resultó adjudicataria del Grupo N° 6, correspondiente a la Comuna 6, en el marco de la Licitación N° 230-1151-LPU23 para el servicio de “Mantenimiento Integral del Arbolado Público Lineal o Viario y Servicios Conexos” con destino a las Comunas de la Ciudad Autónoma de Buenos Aires y a la Dirección General de Espacios Verdes y Arbolado dependiente actualmente de la Subsecretaría de Gestión Comunal de la Secretaría de Mantenimiento Urbano del Ministerio de Espacio Público e Higiene Urbana;

Que el Decreto N° 166/13, disponiendo este en su artículo 1° la transferencia a las Comunas de la Ciudad Autónoma de Buenos Aires de las misiones, funciones y responsabilidades establecidas en la Ley N° 3.263 (Ley de Arbolado) con las excepciones puntuales que ella explicita.

Por ello y en uso de las facultades del Decreto N° 166/13,

EL PRESIDENTE DE LA JUNTA COMUNAL

DE LA COMUNA 6

RESUELVE:

Artículo 1.- Convalídese la extracción encomendada a la Empresa Adjudicataria MIICA S.A. CUIT 30-60812520-1, en el marco del contrato vigente (Licitación Pública N°230-1151-LPU23), del ejemplar identificado como *Lagerstroemia indica* emplazado en la calle Nicasio Oroño N°1590 en esta Ciudad Autónoma de Buenos Aires; conforme el informe técnico IF-2025-29110476-GCABA-COMUNA6 que a todos sus efectos forman parte integrante de la presente.

Artículo 2°.- Dispónese la plantación de un nuevo ejemplar, en los lugares ocupados por el árbol extraído, de acuerdo con el capítulo II de la Ley N° 3.263.

Artículo 3.- Comuníquese a la Gerencia Operativa Gestión Comunal perteneciente a esta comuna N° 6 a efectos de cursar la correspondiente notificación a la empresa adjudicataria Miica S.A. Cumplido, archívese.

Aviso:

Arme

UBICACIÓN DEL ÁRBOL Especie botánica LAGERSTROEMIA INSCA
Calle NICASIO OROÑO N° 1590 ☐ Árbol Seco ☐ Árbol Semi Seco

PARÁMETROS MECÁNICOS Y SANITARIOS DEL ÁRBOL

Altura aprox. (m) 7 DAP (cm) 20 Inclínación: SI / NO ☐ Mayor a 40° ☐ Menor a 40°
Orientación de la inclinación ☐ Hacia la calle ☐ Hacia la propiedad ☐ Hacia el largo de la vereda
☐ Descopado ☐ Descopado y brotado ☐ Copa desbalanceada

FUSTE

Descortezamiento: Cavidades ☐ Fructificaciones fúngicas ☐ Codominancias ☐ Chorreos
basal media alto
Pequeñas Cuidad longitudinal en el fuste (m)
Grandes Espesor de pared remanente (cm)

RAIZ ☐ Expuesta ☐ Levanta vereda m2 ☐ Provoca fisuras en el frente de la propiedad: ☐ SI ☐ NO

RAMAS

☐ Tocones ☐ Excesivas / Cruzadas ☐ Con mal ángulo de inserción
☐ Quebradas / Fisuradas ☐ Secas / Secas en las puntas ☐ Bajos
☐ Codominancias ☐ Con cavidades / Tumores / Cáncros ☐ Que invaden espacio aéreo

HOJAS

☐ De coloración anormal ☐ Defoliación Total ☐ Con signos de insectos ☐ Con manchas foliares
☐ Defoliación Parcial ☐ Síntomas de enfermedades

RECOMENDACIONES DEL INSPECTOR

A: OBJETIVOS DE LA PODA

☐ Reducción Riesgo
☐ Eliminar interferencias
☐ Adecuación al sitio
☐ Regulación de estructura

B: TIPOS DE PODA

☐ Formación
☐ Limpieza
☐ Aclareo
☐ Refaldado
☐ Terciado

☐ Balanceo☒ C: EXTRACCIÓN☐ E: TRASPLANTE☐ D: TRATAMIENTO SANITARIO

F: CORTE DE RAÍCES

☐ Superficial☐ Profunda

OBSERVACIONES EJEMPLAR QUEBRADO EN LA BASE
DEL FUSTE CAIDO SOBRE ACERA. EXTRACCIÓN

INSPECTOR/VERIFICADOR

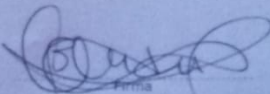
MORELLI BETSABE
Nombre y Apellido
Firma31260842
DNI



GOBIERNO DE LA CIUDAD DE BUENOS AIRES

Hoja Adicional de Firmas
Informe gráfico

Número:

Buenos Aires,

Referencia: EX-2025-29109067- -GCABA-COMUNA6 - Informe fitosanitario

El documento fue importado por el sistema GEDO con un total de 1 pagina/s.

Digitally signed by Comunicaciones Oficiales
Date: 2025.07.14 12:58:57 -03:00

Digitally signed by Comunicaciones Oficiales
Date: 2025.07.14 12:58:57 -03:00



Nicasio Oroño 1590
S.O.S
F.I



VETERINARIA
HOMEOPATICA





GOBIERNO DE LA CIUDAD DE BUENOS AIRES

Hoja Adicional de Firmas
Informe gráfico

Número:

Buenos Aires,

Referencia: EX-2025-29109067- -GCABA-COMUNA6 - Fotos ejemplar

El documento fue importado por el sistema GEDO con un total de 2 pagina/s.

Digitally signed by Comunicaciones Oficiales
Date: 2025.07.14 13:00:19 -03:00

Digitally signed by Comunicaciones Oficiales
Date: 2025.07.14 13:00:18 -03:00



Nicasio Oroño 1590
S.O.S
F.F



GOBIERNO DE LA CIUDAD DE BUENOS AIRES

Hoja Adicional de Firmas
Informe gráfico

Número:

Buenos Aires,

Referencia: Foto final - Nicasio Oroño 1590

El documento fue importado por el sistema GEDO con un total de 1 pagina/s.

Digitally signed by Comunicaciones Oficiales
Date: 2025.07.16 11:29:48 -03:00

Digitally signed by Comunicaciones Oficiales
Date: 2025.07.16 11:29:49 -03:00



GOBIERNO DE LA CIUDAD DE BUENOS AIRES

Resolución Presidencia Junta Comuna

Número:

Buenos Aires,

Referencia: EX-2025-31579795- -GCABA-COMUNA6 - Planes N°1382

VISTO: La Constitución de la Ciudad Autónoma de Buenos Aires, las Leyes Nros. 1777 y N° 3263 (texto consolidado Ley 6764), el Decreto N° 166/13, el EX-2025-31579795- -GCABA-COMUNA6 y,

CONSIDERANDO:

Que por el Expediente citado en el Visto tramita el relevamiento de oficio realizado por personal de arbolado perteneciente a esta Comuna 6 mediante el cual manifiesta la existencia de un ejemplar identificado como *Fraxinus pennsylvanica* emplazado en la calle Planes N°1382, en esta Ciudad Autónoma de Buenos Aires;

Que del análisis del estado fitosanitario se evidencia que el ejemplar se descalzó por lo que se recomienda la extracción de emergencia ante el riesgo que representa para transeúntes y bienes;

Que la Gerencia Operativa Gestión Comunal indica la extracción toda vez que su estado fitosanitario no admite demora por encontrarse comprometidas la seguridad en la vía pública, la integridad de bienes o personas transeúntes, en los términos de los incisos a) y c) del artículo 15 de la Ley de Arbolado Público (Ley N° 3263);

Que asimismo faculta a la autoridad de aplicación en su artículo 15 a talar o extraer especies arbóreas cuando "El árbol esté seco (inc. a) e inc. c), para garantizar la seguridad de las personas y/o bienes"; Que en los autos caratulados "HERAS CLAUDIA c/ GOBIERNO DE LA CIUDAD DE BUENOS AIRES S/ AMPARO -

AMBIENTAL" - EXPTE. N° A4570-2017/0, en trámite por ante el Juzgado Contencioso Administrativo y Tributario N° 13 Secretaría N° 26, se ha ordenado al Gobierno de la Ciudad Autónoma de Buenos Aires: "... Solamente podrán realizarse intervenciones en aquellos supuestos excepcionales que no admitan demora por encontrarse comprometidas la seguridad pública, la integridad de bienes o personas o la realización de obras públicas. En tales casos deberán de todos modos publicarse en la página oficial de internet —de modo claro y accesible— los informes técnicos respectivos e imágenes que ilustren detalladamente la situación previa y posterior a la intervención. (...) Fdo.: Guillermo Martín SCHEIBLER, JUEZ";

Que la inspectora de arbolado de esta repartición realizó el informe técnico correspondiente, en el marco de los artículos 3 (inc. b) y 11 de la Ley de Arbolado Público N° 3263;

Que de este modo en el informe técnico fitosanitario IF-2025-31580345-GCABA-COMUNA6 constan los parámetros mecánicos y sanitarios del árbol, las recomendaciones del profesional y observaciones relacionadas con su estado;

Que, por otro lado, mediante el IF-2025-31580789-GCABA-COMUNA6 constan las vistas fotográficas del ejemplar en el que se ilustra la situación detallada;

Que, consecuentemente y por estrictas cuestiones de seguridad, corresponde dictar el acto administrativo que, con fundamento a lo expuesto, convalide la extracción de emergencia del ejemplar involucrado;

Que la firma MIICA S.A resultó adjudicataria del Grupo N° 6, correspondiente a la Comuna 6, en el marco de la Licitación N° 230-1151-LPU23 para el servicio de “Mantenimiento Integral del Arbolado Público Lineal o Viario y Servicios Conexos” con destino a las Comunas de la Ciudad Autónoma de Buenos Aires y a la Dirección General de Espacios Verdes y Arbolado dependiente actualmente de la Subsecretaría de Gestión Comunal de la Secretaría de Mantenimiento Urbano del Ministerio de Espacio Público e Higiene Urbana;

Que el Decreto N° 166/13, disponiendo este en su artículo 1° la transferencia a las Comunas de la Ciudad Autónoma de Buenos Aires de las misiones, funciones y responsabilidades establecidas en la Ley N° 3.263 (Ley de Arbolado) con las excepciones puntuales que ella explicita.

Por ello y en uso de las facultades del Decreto N° 166/13,

EL PRESIDENTE DE LA JUNTA COMUNAL

DE LA COMUNA 6

RESUELVE:

Artículo 1.- Convalidase la extracción encomendada a la Empresa Adjudicataria MIICA S.A. CUIT 30-60812520-1 en el marco del contrato vigente (Licitación Pública N° 230-1151-LPU23), del ejemplar identificado como *Fraxinus pennsylvanica* emplazado en calle Planes N°1382 en esta Ciudad Autónoma de Buenos Aires; conforme el informe técnico IF-2025-31580345-GCABA-COMUNA6 que a todos sus efectos forman parte integrante de la presente.

Artículo 2°- Dispónese la plantación de un nuevo ejemplar, en los lugares ocupados por el árbol extraído, de acuerdo con el capítulo II de la Ley N° 3.263.

Artículo 3.- Comuníquese a la Gerencia Operativa Gestión Comunal perteneciente a esta Comuna N°6 a efectos de cursar la correspondiente notificación a la empresa adjudicataria Miica S.A. Cumplido, archívese.

Planilla de Inspección de Árboles

Fecha de relevamiento 28/07/2025

Aviso

Arme

UBICACIÓN DEL ÁRBOL Especie botánica Fraxinus pennsylvanica
Calle Planes N° 1382 ☐ Árbol Seco ☐ Árbol Semi Seco

PARÁMETROS MECÁNICOS Y SANITARIOS DEL ÁRBOL

Altura aprox. (m) 7 DAP (cm) 32 Inclinação: SI / NO ☐ Mayor a 40° ☒ Menor a 40°
Orientación de la inclinación ☒ Hacia la calle ☐ Hacia la propiedad ☐ Hacia el largo de la vereda
☐ Descopado ☐ Descopado y brotado ☐ Copa desbalanceada

FUSTE

FUSTE	Descortezamiento: Cavidades			<input type="checkbox"/> Fructificaciones fúngicas	<input type="checkbox"/> Codominacias	<input type="checkbox"/> Chorreados
	basal	media	alto			
Pequeñas				Cavidad longitudinal en el fuste (m)		
Grandes				Espesor de pared remanente (cm)		

RAIZ ☐ Expuesta ☐ Levanta vereda m2 Provoca fisuras en el frente de la propiedad: ☐ SI ☐ NO

RAMAS

☐ Tocones ☐ Excesivas / Cruzadas ☐ Con mal ángulo de inserción
☐ Quebradas / Fisuradas ☐ Secas / Secas en las puntas ☐ Bajas
☐ Codominancias ☐ Con cavidades / Tumores / Cancros ☐ Que invaden espacio aéreo

HOJAS

☐ De coloración anormal ☐ Defoliación Total ☐ Con signos de insectos ☐ Con manchas foliares
☐ Defoliación Parcial Síntomas de enfermedades

RECOMENDACIONES DEL INSPECTOR

A: OBJETIVOS DE LA PODA

☐ Reducción Riesgo
☐ Eliminar interferencias
☐ Adecuación al sitio
☐ Regulación de estructura

B: TIPOS DE PODA

☐ Formación
☐ Limpieza
☐ Aclareo
☐ Refaldado
☐ Terciado

☐ Balanceo

☒ C: EXTRACCIÓN

☐ E: TRASPLANTE

☐ D: TRATAMIENTO SANITARIO

F: CORTE DE RAÍCES

☐ Superficial
☐ Profunda

OBSERVACIONES El ejemplar se descalzó y corresponde su extracción de EMERGENCIA y posterior reposición.

INSPECTOR/VERIFICADOR

Mora Pérez Bergallo
Nombre y Apellido

[Firma]
Firma

37008494
DNI



GOBIERNO DE LA CIUDAD DE BUENOS AIRES

Hoja Adicional de Firmas
Informe gráfico

Número:

Buenos Aires,

Referencia: EX-2025-31579795- -GCABA-COMUNA6 - Informe fitosanitario

El documento fue importado por el sistema GEDO con un total de 1 pagina/s.

Digitally signed by Comunicaciones Oficiales
Date: 2025.07.30 11:41:37 -03:00

Digitally signed by Comunicaciones Oficiales
Date: 2025.07.30 11:41:36 -03:00

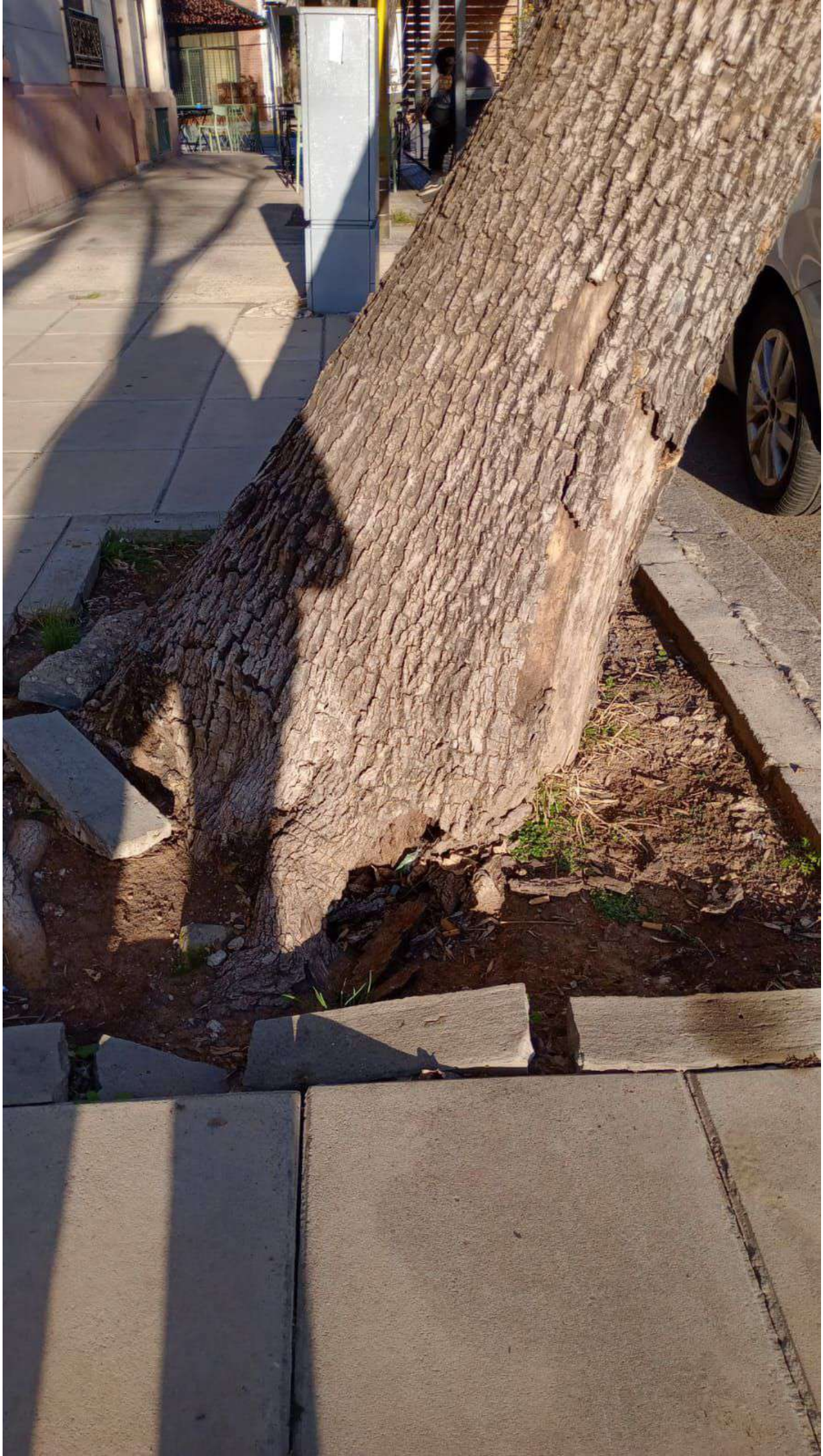

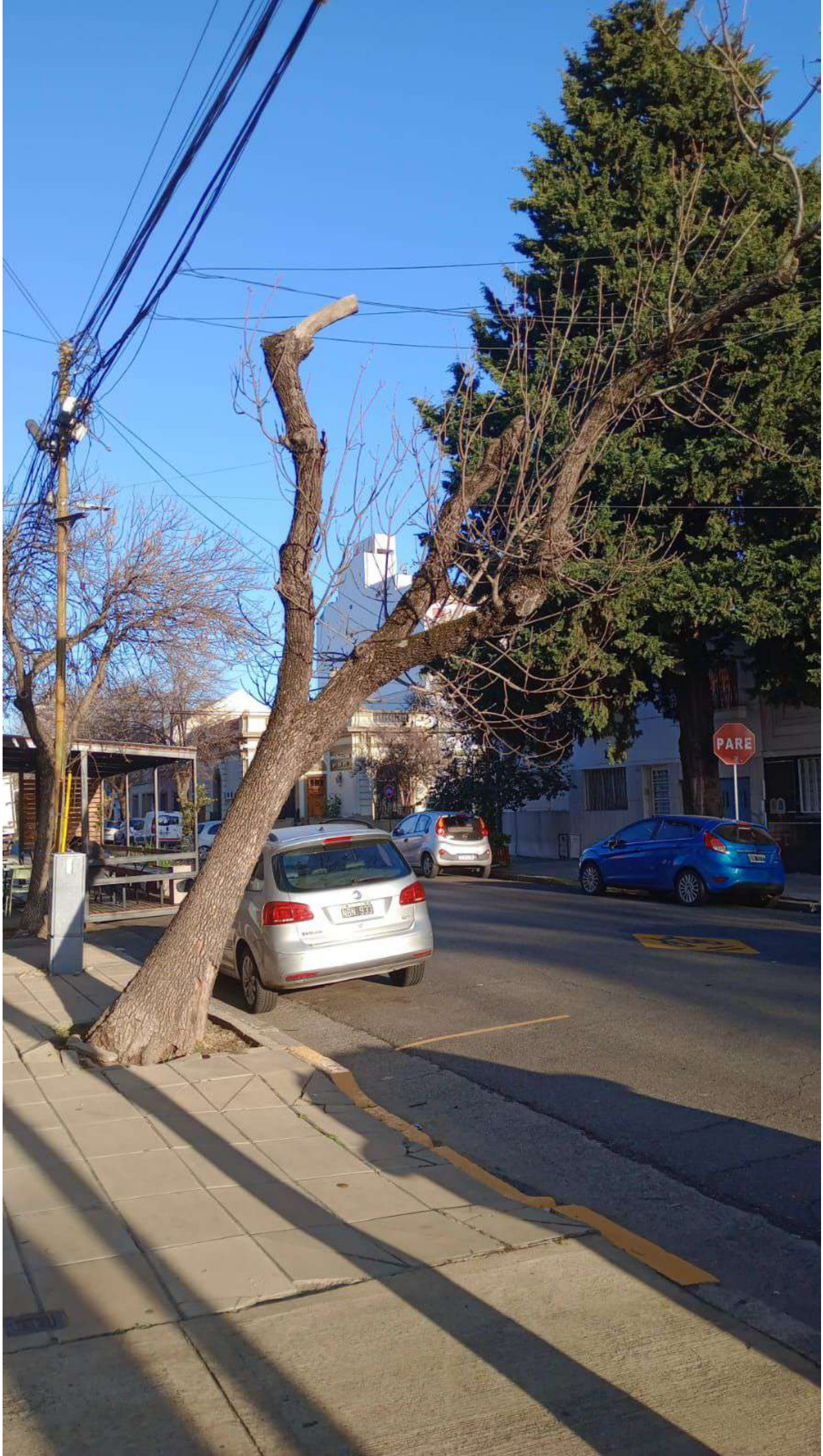



GOBIERNO DE LA CIUDAD DE BUENOS AIRES

Hoja Adicional de Firmas
Informe gráfico

Número:

Buenos Aires,

Referencia: EX-2025-31579795- -GCABA-COMUNA6 - Fotos ejemplar

El documento fue importado por el sistema GEDO con un total de 2 pagina/s.

Digitally signed by Comunicaciones Oficiales
Date: 2025.07.30 11:43:03 -03:00

Digitally signed by Comunicaciones Oficiales
Date: 2025.07.30 11:43:04 -03:00



Planes 1382 fin



GOBIERNO DE LA CIUDAD DE BUENOS AIRES

Hoja Adicional de Firmas
Informe gráfico

Número:

Buenos Aires,

Referencia: EX-2025-31579795- -GCABA-COMUNA6 - Foto final

El documento fue importado por el sistema GEDO con un total de 1 pagina/s.

Digitally signed by Comunicaciones Oficiales
Date: 2025.07.30 13:22:59 -03:00

Digitally signed by Comunicaciones Oficiales
Date: 2025.07.30 13:22:59 -03:00



GOBIERNO DE LA CIUDAD DE BUENOS AIRES

Hoja Adicional de Firmas
Informe gráfico

Número:

Buenos Aires,

Referencia: EXTR-C06-2025- JULIO EMER

El documento fue importado por el sistema GEDO con un total de 18 pagina/s.