



G O B I E R N O D E L A C I U D A D D E B U E N O S A I R E S
2024 - Año del 30° Aniversario de la Autonomía de la Ciudad de Buenos Aires

Resolución Presidencia Junta Comuna

Número:

Buenos Aires,

Referencia: Resolución Arbolado JUNIO 2024

VISTO: La Constitución de la Ciudad de Buenos Aires, las Leyes N° 3263/2009 Arbolado Público Urbano y N° 1777/2005 Ley Orgánica de Comunas, el Decreto N° 166/GCABA/2013, la Licitación Pública N° 230-1151-LPU23, las Planillas de Inspección N° 066 a 095 y las fotografías previas de cada ejemplar, obrantes en el informe N° IF-2024-19804504-GCABA-COMUNA8, vinculado a la presente como archivo de trabajo, y

CONSIDERANDO:

Que conforme surge del artículo 10 inciso a) de la Ley N° 1777, concordante con lo establecido por el artículo 128 de la Constitución de la Ciudad de Buenos Aires, las Comunas tienen competencia exclusiva en materia de planificación, ejecución y control de los trabajos de mantenimiento urbano de las vías secundarias y otras de menor jerarquía, según normativa vigente;

Que con fecha 7 de mayo de 2013 se sancionó el Decreto N° 166/2013 por medio del cual se transfirió a las Comunas de la Ciudad Autónoma de Buenos Aires las misiones, funciones y responsabilidades establecidas en la Ley N° 3263, a excepción de las previstas en el artículo 1° de dicho Decreto, todo ello de conformidad con las competencias otorgadas por la Constitución de la Ciudad de Buenos Aires y por la Ley N° 1777;

Que la Ley N° 3263 de arbolado público urbano prevé en su artículo 15 que la Autoridad de Aplicación podrá efectuar tareas de tala o extracción en diferentes supuestos;

Que conforme la delegación efectuada por el Decreto N° 166/2013 corresponde a las Comunas la aplicación del artículo 15 de la Ley N° 3263, a excepción de los casos previstos en los incisos d), e) y g) del mismo;

Que de ello se desprende que la Comuna podrá disponer la extracción de árboles en aquellos casos en que el árbol esté seco, o que por su estado sanitario, fisiológico o por sus condiciones físicas no sea posible su recuperación o para garantizar la seguridad de las personas y/o bienes, o cuando se encuentre fuera de la línea de plantación respecto al resto de los árboles de la vereda, constituyendo un obstáculo;

Que asimismo, el último párrafo del mismo artículo establece que siempre que no mediaran situaciones excepcionales que no admitan demora, se deberá fijar un cartel junto al ejemplar a ser extraído o talado por el plazo de diez (10) días corridos, en el que se informe sobre las circunstancias que motivan la decisión respectiva, indicando las vías de contacto con la autoridad competente;

Que la Ley N° 3263 establece, en sus artículos 5° a 7°, los recaudos a seguir en caso de plantación y/o reposición de

arbolado público urbano;

Que el artículo 28 e incisos concordantes del art. 27 de la ley N° 1777, ponen en cabeza del Presidente de la Junta Comunal funciones de administración general;

Que de acuerdo a lo que surge de los informes de Inspección y fotografías previas de cada ejemplar, citados en el visto y a lo indicado por el sector comunal de Inspectores de Arbolado mediante las actas de inspección y fotografías del anexo, corresponde efectuar las extracciones de los ejemplares ubicados en las calles **Av. Argentina 5318, Av. Argentina 5961 FRENTE, Av. Argentina 5961 FRENTE LA1, Balbastro 5885, Balbastro 5885 LA1, J. P. Batlle y Ordóñez 6730, Carlos Berg 2724, Carlos Berg 3124 LD1, Carlos Berg 3635 LA2, Cnel. Esteban Bonorino 3367, Lucio Correa Morales 2815 LA1, Lucio Correa Morales 3019, Lisandro de la Torre 3726 LA1, Av. F. Fernández de la Cruz 3276 LA, Av. F. Fernández de la Cruz 5200 LD80, Av. F. Fernández de la Cruz 5791 LA9, Fragata 25 de Mayo 5985, Cristóbal Hicken 2941 FRENTE, Cristóbal Hicken 2941 FRENTE LA, Cristóbal Hicken 3150 LD1, Cristóbal Hicken 3166 LA, Cristóbal Hicken 3166 LD, Cristóbal Hicken 3180, Cristóbal Hicken 3180 LA, Rivera Indarte 3009, Rivera Indarte 3329, Fructuoso Rivera 3125, José León Suárez 5557, José León Suárez 5607 LD3, Sumaca Santísima Trinidad 5248**, en un todo de acuerdo a la normativa vigente.

Por ello, y en uso de las facultades que le son propias,

EL PRESIDENTE DE LA JUNTA COMUNAL

DE LA COMUNA N° 8

RESUELVE

Artículo 1°.- Autorízase a la Empresa MIICA S.A. CUIT N° 30-60812520-1 destinada por cuenta y cargo de esta Comuna, a realizar tareas de extracción de los ejemplares ubicados en las calles **Av. Argentina 5318, Av. Argentina 5961 FRENTE, Av. Argentina 5961 FRENTE LA1, Balbastro 5885, Balbastro 5885 LA1, J. P. Batlle y Ordóñez 6730, Carlos Berg 2724, Carlos Berg 3124 LD1, Carlos Berg 3635 LA2, Cnel. Esteban Bonorino 3367, Lucio Correa Morales 2815 LA1, Lucio Correa Morales 3019, Lisandro de la Torre 3726 LA1, Av. F. Fernández de la Cruz 3276 LA, Av. F. Fernández de la Cruz 5200 LD80, Av. F. Fernández de la Cruz 5791 LA9, Fragata 25 de Mayo 5985, Cristóbal Hicken 2941 FRENTE, Cristóbal Hicken 2941 FRENTE LA, Cristóbal Hicken 3150 LD1, Cristóbal Hicken 3166 LA, Cristóbal Hicken 3166 LD, Cristóbal Hicken 3180, Cristóbal Hicken 3180 LA, Rivera Indarte 3009, Rivera Indarte 3329, Fructuoso Rivera 3125, José León Suárez 5557, José León Suárez 5607 LD3, Sumaca Santísima Trinidad 5248**, conforme a las planillas de Inspección presentadas en Anexo de la presente y que a todos sus efectos, forman parte de esta Resolución.

Artículo 2°.- Cumplidas las extracciones dispuestas en el artículo precedente, se deberán plantar nuevos ejemplares en los lugares ocupados por los extraídos, de acuerdo a lo establecido en el capítulo II de la Ley N° 3263.

Artículo 3°.- Fíjese un cartel junto al/los ejemplar/es a ser talado/s por el plazo de diez (10) días corridos, en el que se informe sobre las circunstancias que motivan la decisión respectiva, indicando las vías de contacto con la autoridad competente.

Artículo 4°.- Comuníquese a la Junta Comunal. Regístrese. Publíquese en el Boletín Oficial de la Ciudad de Buenos Aires. Notifíquese. Cumplido, archívese.-

Digitally signed by Lautaro Miguel EVINER
Date: 2024.05.21 15:16:29 ART
Location: Ciudad Autónoma de Buenos Aires



Planilla de Inspección de Árboles

Fecha de relevamiento 31-1-24

Aviso: Oficio

Arme: _____

UBICACIÓN DEL ÁRBOL Especie botánica Ligustro
Calle Av. Argentina N° 5310 ☒ Árbol Seco ☐ Árbol Semi Seco

PARÁMETROS MECÁNICOS Y SANITARIOS DEL ÁRBOL

Altura aprox. (m) 7 DAP (cm) 37 Inclinación: SI / NO ☐ Mayor a 40° ☐ Menor a 40°
Orientación de la inclinación ☐ Hacia la calle ☐ Hacia la propiedad ☐ Hacia el largo de la vereda
☐ Descopado ☐ Descopado y brotado ☐ Copa desbalanceada

FUSTE

	Descortezamiento: Cavidades		
	basal	media	alto
Pequeñas			
Grandes			

☐ Fructificaciones fúngicas ☐ Codominancias ☐ Chorreados

Cavidad longitudinal en el fuste (m) _____

Espesor de pared remanente (cm) _____

RAIZ

☐ Expuesta ☐ Levanta vereda m2 Provoca fisuras en el frente de la propiedad: ☐ SI ☐ NO

RAMAS

☐ Tocones ☐ Excesivas / Cruzadas ☐ Con mal ángulo de inserción
☐ Quebradas / Fisuradas ☐ Secas / Secas en las puntas ☐ Bajas
☐ Codominancias ☐ Con cavidades / Tumores / Cancros ☐ Que invaden espacio aéreo

HOJAS

☐ De coloración anormal ☒ Defoliación Total ☐ Con signos de insectos ☐ Con manchas foliares
☐ Defoliación Parcial Síntomas de enfermedades: _____

RECOMENDACIONES DEL INSPECTOR

A: OBJETIVOS DE LA PODA

☐ Reducción Riesgo
☐ Eliminar interferencias
☐ Adecuación al sitio
☐ Regulación de estructura

B: TIPOS DE PODA

☐ Formación
☐ Limpieza
☐ Aclareo
☐ Refaldado
☐ Terciado

☐ Balanceo

☒ C: EXTRACCIÓN

☐ E: TRASPLANTE

☐ D: TRATAMIENTO SANITARIO

F: CORTE DE RAÍCES

☐ Superficial

☐ Profunda

OBSERVACIONES Prioridad: MUY ALTA ☐ ALTA ☐ MEDIA ☐ BAJA ☒ MUY BAJA ☐

Arbol seco. Proceso irreversible.

Se solicita extracción.

INSPECTOR/VERIFICADOR

Gallichio, Mariana

Nombre y Apellido

Gallichio
Maria

Firma

33485827

DNI

Calle: Av. Argentina 5318.

Informe N° 066



BA Buenos Aires Ciudad

Planilla de Inspección de Árboles

Aviso 1213074 SENERG Fecha de relevamiento 20/3/2024

Arme

UBICACIÓN DEL ÁRBOL Especie botánica Ligustro
Calle Balbastro 584/Av. Argentina N° 5885 ☒ Árbol Seco ☐ Árbol Semi Seco

PARÁMETROS MECÁNICOS Y SANITARIOS DEL ÁRBOL 4 árboles
Altura aprox. (m) 4 DAP (cm) 22 Inclinação: SI ☒ NO ☐ Mayor a 40° ☐ Menor a 40°
Orientación de la inclinación ☐ Hacia la calle ☐ Hacia la propiedad ☐ Hacia el largo de la vereda
☐ Descapado ☐ Descapado y brotado ☐ Copa desbalanceada

FUSTE Descortezamiento: Cavidades ☐ Fructificaciones fúngicas ☐ Codominancias ☐ Chorreados
basal media alto
Pequeñas ☐ ☐ ☐ Cavidad longitudinal en el fuste (m)
Grandes ☐ ☐ ☐ Espesor de pared remanente (cm)

RAIZ ☐ Expuesta ☐ Levanta vereda m2 Provoca fisuras en el frente de la propiedad: ☐ SI ☒ NO

RAMAS ☐ Tocones ☐ Excesivas / Cruzadas ☐ Con mal ángulo de inserción
☐ Quebradas / Fisuradas ☐ Secas / Secas en las puntas ☐ Bajas
☐ Codominancias ☐ Con cavidades / Tumores / Cancros ☐ Que invaden espacio aéreo

HOJAS ☐ De coloración anormal ☐ Defoliación Total ☐ Con signos de insectos ☐ Con manchas foliares
☐ Defoliación Parcial Síntomas de enfermedades:

RECOMENDACIONES DEL INSPECTOR
A: OBJETIVOS DE LA PODA B: TIPOS DE PODA F: CORTE DE RAÍCES
☐ Reducción Riesgo ☐ Formación ☐ Balanceo ☐ Superficial
☐ Eliminar interferencias ☐ Limpieza ☒ C: EXTRACCIÓN ☐ Profunda
☐ Adecuación al sitio ☐ Aclareo ☐ E: TRASPLANTE
☐ Regulación de estructura ☐ Refaldado ☐ D: TRATAMIENTO SANITARIO
☐ Terciado

OBSERVACIONES Prioridad: MUY ALTA ☐ ALTA ☐ MEDIA ☒ BAJA ☒ MUY BAJA ☐
Se solicita la extracción de 4 (cuatro) árboles ubicados en la
esquina de Av. Argentina y Balbastro por encontrarse secos
Balbastro 5885 y 5885 LA1
Av. Argentina 5961 Fte y 5961 Fte LA1
Sin reparación de vereda.

INSPECTOR/VERIFICADOR
Julio Bogado [Firma] 27592814
Nombre y Apellido Firma DNI

Calle: Av. Argentina 5961 FRENTE esquina Balbastro.

Informe N° 067



BA Buenos Aires Ciudad

Planilla de Inspección de Árboles

Aviso: 1213074 SSENERB Fecha de relevamiento: 20/3/2021

Arme: _____

UBICACIÓN DEL ÁRBOL Especie botánica: Ligustro
 Calle: Balbastro 584/Av. Argentina No. 5885 ☒ Árbol Seco ☐ Árbol Semi Seco

PARÁMETROS MECÁNICOS Y SANITARIOS DEL ÁRBOL 4 árboles

Altura aprox. (m): 4 DAP (cm): 22 Inclinación: SI ☒ NO ☐ Mayor a 40° ☐ Menor a 40°

Orientación de la inclinación: ☐ Hacia la calle ☐ Hacia la propiedad ☐ Hacia el largo de la vereda
☐ Descapado ☐ Descapado y brotado ☐ Copa desbalanceada

FUSTE

	Descortezamiento; Cavidades			<input type="checkbox"/> Fructificaciones fúngicas	<input type="checkbox"/> Codominancias	<input type="checkbox"/> Chorreados
	basal	media	alto			
Pequeñas						
Grandes						

Cavidad longitudinal en el fuste (m): _____
 Espesor de pared remanente (cm): _____

RAIZ ☐ Expuesta ☐ Levanta vereda m2 Provoca fisuras en el frente de la propiedad: ☐ SI ☒ NO

RAMAS ☐ Tocones ☐ Excesivas / Cruzadas ☐ Con mal ángulo de inserción
☐ Quebradas / Fisuradas ☐ Secas / Secas en las puntas ☐ Bajas
☐ Codominancias ☐ Con cavidades / Tumores / Cancros ☐ Que invaden espacio aéreo

HOJAS ☐ De coloración anormal ☐ Defoliación Total ☐ Con signos de insectos ☐ Con manchas foliares
☐ Defoliación Parcial Síntomas de enfermedades: _____

RECOMENDACIONES DEL INSPECTOR

A: OBJETIVOS DE LA PODA	B: TIPOS DE PODA	F: CORTE DE RAÍCES
<input type="checkbox"/> Reducción Riesgo	<input type="checkbox"/> Formación	<input type="checkbox"/> Balanceo
<input type="checkbox"/> Eliminar interferencias	<input type="checkbox"/> Limpieza	<input checked="" type="checkbox"/> C: EXTRACCIÓN
<input type="checkbox"/> Adecuación al sitio	<input type="checkbox"/> Aclareo	<input type="checkbox"/> E: TRASPLANTE
<input type="checkbox"/> Regulación de estructura	<input type="checkbox"/> Refaldado	<input type="checkbox"/> D: TRATAMIENTO SANITARIO
	<input type="checkbox"/> Terciado	<input type="checkbox"/> Superficial
		<input type="checkbox"/> Profunda

OBSERVACIONES Prioridad: MUY ALTA ☐ ALTA ☐ MEDIA ☒ BAJA ☒ MUY BAJA ☐

Se solicita la extracción de 4 (cuatro) árboles ubicados en la
esquina de Av. Argentina y Balbastro por encontrarse secos
Balbastro 5885 y 5885 LA1
Av. Argentina 5961 Fte y 5961 Fte LA1
Sin reparación de vereda.

INSPECTOR/VERIFICADOR

Julio Bogach [Firma] 27592814
 Nombre y Apellido Firma DNI

Calle: Av. Argentina 5961 FRENTE LA1.

Informe N° 068



BA Buenos Aires Ciudad

Planilla de Inspección de Árboles

Aviso: 1213074 SSENERB Fecha de relevamiento: 20/3/2021

Arme: _____

UBICACIÓN DEL ÁRBOL Especie botánica: Ligustro
 Calle: Balbastro 584/Av. Argentina No. 5885 ☒ Árbol Seco ☐ Árbol Semi Seco

PARÁMETROS MECÁNICOS Y SANITARIOS DEL ÁRBOL 4 árboles

Altura aprox. (m): 4 DAP (cm): 22 Inclinación: SI ☒ NO ☐ Mayor a 40° ☐ Menor a 40°

Orientación de la inclinación: ☐ Hacia la calle ☐ Hacia la propiedad ☐ Hacia el largo de la vereda
☐ Descapado ☐ Descapado y brotado ☐ Copa desbalanceada

FUSTE

	Descortezamiento; Cavidades			<input type="checkbox"/> Fructificaciones fúngicas	<input type="checkbox"/> Codominancias	<input type="checkbox"/> Chorreados
	basal	media	alto			
Pequeñas						
Grandes						

Cavidad longitudinal en el fuste (m): _____
 Espesor de pared remanente (cm): _____

RAIZ ☐ Expuesta ☐ Levanta vereda m2 Provoca fisuras en el frente de la propiedad: ☐ SI ☒ NO

RAMAS ☐ Tocones ☐ Excesivas / Cruzadas ☐ Con mal ángulo de inserción
☐ Quebradas / Fisuradas ☐ Secas / Secas en las puntas ☐ Bajas
☐ Codominancias ☐ Con cavidades / Tumores / Cancros ☐ Que invaden espacio aéreo

HOJAS ☐ De coloración anormal ☐ Defoliación Total ☐ Con signos de insectos ☐ Con manchas foliares
☐ Defoliación Parcial Síntomas de enfermedades: _____

RECOMENDACIONES DEL INSPECTOR

A: OBJETIVOS DE LA PODA	B: TIPOS DE PODA	F: CORTE DE RAÍCES
<input type="checkbox"/> Reducción Riesgo	<input type="checkbox"/> Formación	<input type="checkbox"/> Balanceo
<input type="checkbox"/> Eliminar interferencias	<input type="checkbox"/> Limpieza	<input checked="" type="checkbox"/> C: EXTRACCIÓN
<input type="checkbox"/> Adecuación al sitio	<input type="checkbox"/> Aclareo	<input type="checkbox"/> E: TRASPLANTE
<input type="checkbox"/> Regulación de estructura	<input type="checkbox"/> Refaldado	<input type="checkbox"/> D: TRATAMIENTO SANITARIO
	<input type="checkbox"/> Terciado	<input type="checkbox"/> Superficial
		<input type="checkbox"/> Profunda

OBSERVACIONES Prioridad: MUY ALTA ☐ ALTA ☐ MEDIA ☒ BAJA ☒ MUY BAJA ☐

Se solicita la extracción de 4 (cuatro) árboles ubicados en la
esquina de Av. Argentina y Balbastro por encontrarse secos
Balbastro 5885 y 5885 LA1
Av. Argentina 5961 Fte y 5961 Fte LA1
Sin reparación de vereda.

INSPECTOR/VERIFICADOR

Julio Bogach [Firma] 27592814
 Nombre y Apellido Firma DNI

Calle: Balbastro 5885 esquina Av. Argentina.

Informe N° 069



BA Buenos Aires Ciudad

Planilla de Inspección de Árboles

Aviso: 1213074 SSENERB Fecha de relevamiento: 20/3/2021

Arme: _____

UBICACIÓN DEL ÁRBOL Especie botánica: Ligustro
 Calle: Balbastro 584/Av. Argentina No. 5885 ☒ Árbol Seco ☐ Árbol Semi Seco

PARÁMETROS MECÁNICOS Y SANITARIOS DEL ÁRBOL 4 árboles

Altura aprox. (m): 4 DAP (cm): 22 Inclinación: SI ☒ NO ☐ Mayor a 40° ☐ Menor a 40°

Orientación de la inclinación ☐ Hacia la calle ☐ Hacia la propiedad ☐ Hacia el largo de la vereda
☐ Descapado ☐ Descapado y brotado ☐ Copa desbalanceada

FUSTE

	Descortezamiento; Cavidades			<input type="checkbox"/> Fructificaciones fúngicas	<input type="checkbox"/> Codominancias	<input type="checkbox"/> Chorreados
	basal	media	alto			
Pequeñas						
Grandes						

Cavidad longitudinal en el fuste (m) _____
 Espesor de pared remanente (cm) _____

RAIZ ☐ Expuesta ☐ Levanta vereda m2 Provoca fisuras en el frente de la propiedad: ☐ SI ☒ NO

RAMAS ☐ Tocones ☐ Excesivas / Cruzadas ☐ Con mal ángulo de inserción
☐ Quebradas / Fisuradas ☐ Secas / Secas en las puntas ☐ Bajas
☐ Codominancias ☐ Con cavidades / Tumores / Cancros ☐ Que invaden espacio aéreo

HOJAS ☐ De coloración anormal ☐ Defoliación Total ☐ Con signos de insectos ☐ Con manchas foliares
☐ Defoliación Parcial Síntomas de enfermedades: _____

RECOMENDACIONES DEL INSPECTOR

A: OBJETIVOS DE LA PODA	B: TIPOS DE PODA	F: CORTE DE RAÍCES
<input type="checkbox"/> Reducción Riesgo	<input type="checkbox"/> Formación	<input type="checkbox"/> Superficial
<input type="checkbox"/> Eliminar interferencias	<input type="checkbox"/> Limpieza	<input type="checkbox"/> Profunda
<input type="checkbox"/> Adecuación al sitio	<input type="checkbox"/> Aclareo	
<input type="checkbox"/> Regulación de estructura	<input type="checkbox"/> Refaldado	
	<input type="checkbox"/> Terciado	
		<input checked="" type="checkbox"/> C: EXTRACCIÓN
		<input type="checkbox"/> E: TRASPLANTE
		<input type="checkbox"/> D: TRATAMIENTO SANITARIO

OBSERVACIONES Prioridad: MUY ALTA ☐ ALTA ☐ MEDIA ☒ BAJA ☒ MUY BAJA ☐

Se solicita la extracción de 4 (cuatro) árboles ubicados en la
esquina de Av. Argentina y Balbastro por encontrarse secos
Balbastro 5885 y 5885 LA1
Av. Argentina 5961 Fte y 5961 Fte LA1
Sin reparación de vereda.

INSPECTOR/VERIFICADOR

Julio Bogach [Firma] 27592814
 Nombre y Apellido Firma DNI

Calle: Balbastro 5885 LA1 esquina Av. Argentina.

Informe N° 070





Planilla de Inspección de Árboles

Fecha de relevamiento 18-3-24

Aviso: oficio

Arme: _____

UBICACIÓN DEL ÁRBOL Especie botánica Paraiso
Calle Batlle y Ordóñez N° 6730 ☐ Árbol Seco ☒ Árbol Semi Seco

PARÁMETROS MECÁNICOS Y SANITARIOS DEL ÁRBOL

Altura aprox. (m) 9 DAP (cm) 40 Inclinação: SI ☒ NO ☐ Mayor a 40° ☐ Menor a 40°
Orientación de la inclinación ☐ Hacia la calle ☐ Hacia la propiedad ☐ Hacia el largo de la vereda
☐ Descopado ☐ Descopado y brotado ☒ Copa desbalanceada

FUSTE

	Descortezamiento: Cavidades			
	basal	media	alto	
Pequeñas			<input checked="" type="checkbox"/>	Cavidad longitudinal en el fuste (m) _____
Grandes		<input checked="" type="checkbox"/>		Espesor de pared remanente (cm) _____

RAIZ ☐ Expuesta ☐ Levanta vereda m2 Provoca fisuras en el frente de la propiedad: ☐ SI ☐ NO

RAMAS

☐ Tocones ☐ Excesivas / Cruzadas ☐ Con mal ángulo de inserción
☐ Quebradas / Fisuradas ☒ Secas / Secas en las puntas ☐ Bajas
☐ Codominancias ☒ Con cavidades / Tumores / Cancros ☐ Que invaden espacio aéreo

HOJAS

☐ De coloración anormal ☐ Defoliación Total ☐ Con signos de insectos ☐ Con manchas foliares
☒ Defoliación Parcial Síntomas de enfermedades: _____

RECOMENDACIONES DEL INSPECTOR

A: OBJETIVOS DE LA PODA

☐ Reducción Riesgo
☐ Eliminar interferencias
☐ Adecuación al sitio
☐ Regulación de estructura

B: TIPOS DE PODA

☐ Formación
☐ Limpieza
☐ Aclareo
☐ Refaldado
☐ Terciado

C: Balanceo

☒ C: EXTRACCIÓN

☐ E: TRASPLANTE

☐ D: TRATAMIENTO SANITARIO

F: CORTE DE RAÍCES

☐ Superficial

☐ Profunda

OBSERVACIONES. Prioridad: MUY ALTA ☐ ALTA ☐ MEDIA ☒ BAJA ☐ MUY BAJA ☐

Árbol semiseco, hueco, con descortezamiento en la base de las ramas bajas. Mitad de la copa seca.

INSPECTOR/VERIFICADOR

E. VILUENTE
Nombre y Apellido

[Firma]
Firma

3688720
DNI

Calle: J. P. Batlle y Ordóñez 6730.

Informe N° 071





Planilla de Inspección de Árboles

Fecha de relevamiento: 21/12/23

Aviso: Oficio

Arme

UBICACIÓN DEL ÁRBOL Especie botánica Acacia negundo
Calle Carlos Berg N° 2324 ☐ Árbol Seco ☐ Árbol Semi Seco

PARÁMETROS MECÁNICOS Y SANITARIOS DEL ÁRBOL

Altura aprox. (m) 7 DAP (cm) 30 Inclinación: SI / NO ☐ Mayor a 40° ☐ Menor a 40°
Orientación de la inclinación ☐ Hacia la calle ☐ Hacia la propiedad ☐ Hacia el largo de la vereda
☐ Descopado ☒ Descopado y brotado ☐ Copa desbalanceada

FUSTE

Descortezamiento: Cavidades
basal media alto

Pequeñas ☐ ☐ ☐
Grandes ☒ ☐ ☐

☐ Fructificaciones fúngicas ☐ Codominancias ☐ Chorreados

Cavidad longitudinal en el fuste (m)
Espesor de pared remanente (cm)

RAIZ ☒ Expuesta ☐ Levanta vereda m2 Provoca fisuras en el frente de la propiedad: ☐ SI ☐ NO

RAMAS

☐ Tocones ☐ Excesivas / Cruzadas ☐ Con mal ángulo de inserción
☐ Quebradas / Fisuradas ☒ Secas / Secas en las puntas ☐ Bajas
☐ Codominancias ☐ Con cavidades / Tumores / Cancros ☐ Que invaden espacio aéreo

HOJAS

☐ De coloración anormal ☐ Defoliación Total ☐ Con signos de insectos ☐ Con manchas foliares
☐ Defoliación Parcial Síntomas de enfermedades:

RECOMENDACIONES DEL INSPECTOR

A: OBJETIVOS DE LA PODA

☐ Reducción Riesgo
☐ Eliminar interferencias
☐ Adecuación al sitio
☐ Regulación de estructura

B: TIPOS DE PODA

☐ Formación
☐ Limpieza
☐ Aclareo
☐ Refaldado
☐ Terciado

☐ Balanceo

☒ C: EXTRACCIÓN

☐ E: TRASPLANTE

☐ D: TRATAMIENTO SANITARIO

F: CORTE DE RAÍCES

☐ Superficial

☐ Profunda

OBSERVACIONES Prioridad: MUY ALTA ☐ ALTA ☐ MEDIA ☐ BAJA ☒ MUY BAJA ☐

Cancro medio y cavidad basal
Regresión de copa

se recomienda cerrar plautera 3 mt² de HA

INSPECTOR/VERIFICADOR

F. Rossi
Nombre y Apellido

[Firma]
Firma

33000499
DNI

Calle: Carlos Berg 2724.

Informe N° 072





Planilla de Inspección de Árboles

Fecha de relevamiento 19/12/23

Aviso Oficio

Arme

UBICACIÓN DEL ÁRBOL Especie botánica Robinia

Calle Carlos Berg N° 3124 LDI ☒ Árbol Seco ☐ Árbol Semi Seco

PARÁMETROS MECÁNICOS Y SANITARIOS DEL ÁRBOL

Altura aprox. (m) 3 DAP (cm) 12 Inclinação: SI / NO ☐ Mayor a 40° ☐ Menor a 40°

Orientación de la inclinación ☐ Hacia la calle ☐ Hacia la propiedad ☐ Hacia el largo de la vereda
☐ Descopado ☐ Descopado y brotado ☐ Copa desbalanceada

FUSTE

Descortezamiento: Cavidades

basal media alto

Pequeñas			
Grandes			

☐ Fructificaciones fúngicas ☐ Codominancias ☐ Chorreados

Cavidad longitudinal en el fuste (m)

Espesor de pared remanente (cm)

RAIZ ☐ Expuesta ☐ Levanta vereda m2 Provoca fisuras en el frente de la propiedad: ☐ SI ☒ NO

RAMAS

☐ Tocones ☐ Excesivas / Cruzadas ☐ Con mal ángulo de inserción

☐ Quebradas / Fisuradas

☐ Secas / Secas en las puntas

☐ Bajas

☐ Codominancias

☐ Con cavidades / Tumores / Cancros

☐ Que invaden espacio aéreo

HOJAS

☐ De coloración anormal ☐ Defoliación Total ☐ Con signos de insectos ☐ Con manchas foliares

☐ Defoliación Parcial Síntomas de enfermedades

RECOMENDACIONES DEL INSPECTOR

A: OBJETIVOS DE LA PODA

- ☐ Reducción Riesgo
- ☐ Eliminar interferencias
- ☐ Adecuación al sitio
- ☐ Regulación de estructura

B: TIPOS DE PODA

- ☐ Formación
- ☐ Limpieza
- ☐ Aclareo
- ☐ Refaldado
- ☐ Terciado

☐ Balanceo

☒ C: EXTRACCIÓN

☐ E: TRASPLANTE

☐ D: TRATAMIENTO SANITARIO

F: CORTE DE RAÍCES

☐ Superficial

☐ Profunda

OBSERVACIONES Prioridad: MUY ALTA ☐ ALTA ☐ MEDIA ☐ BAJA ☒ MUY BAJA ☐

sin vereda

INSPECTOR/VERIFICADOR

F. Rossi
Nombre y Apellido

[Firma]
Firma

33814499
DNI

Calle: Carlos Berg 3124 LD1.

Informe N° 073





Planilla de Inspección de Árboles

Fecha de relevamiento 15/12/13

Aviso OFICIO

Arme

UBICACIÓN DEL ÁRBOL Especie botánica Robinia
Calle Carlos Berg N° 3625 LA2 ☒ Árbol Seco ☐ Árbol Semi Seco

PARÁMETROS MECÁNICOS Y SANITARIOS DEL ÁRBOL

Altura aprox. (m) 3 DAP (cm) 20 Inclínación: SI / NO ☐ Mayor a 40° ☐ Menor a 40°
Orientación de la inclinación ☐ Hacia la calle ☐ Hacia la propiedad ☐ Hacia el largo de la vereda
☐ Descopado ☐ Descopado y brotado ☐ Copa desbalanceada

FUSTE Descortezamiento: Cavidades ☐ Fructificaciones fúngicas ☐ Codominancias ☐ Chorreados
basal media alto
Pequeñas ☐ ☐ ☐ Cavidad longitudinal en el fuste (m)
Grandes ☐ ☐ ☐ Espesor de pared remanente (cm)

RAIZ ☐ Expuesta ☐ Levanta vereda m2 Provoca fisuras en el frente de la propiedad: ☐ SI ☐ NO

RAMAS ☐ Tocones ☐ Excesivas / Cruzadas ☐ Con mal ángulo de inserción
☐ Quebradas / Fisuradas ☐ Secas / Secas en las puntas ☐ Bajas
☐ Codominancias ☐ Con cavidades / Tumores / Cancros ☐ Que invaden espacio aéreo

HOJAS ☐ De coloración anormal ☐ Defoliación Total ☐ Con signos de insectos ☐ Con manchas foliares
☐ Defoliación Parcial Síntomas de enfermedades

RECOMENDACIONES DEL INSPECTOR

A: OBJETIVOS DE LA PODA

☐ Reducción Riesgo
☐ Eliminar interferencias
☐ Adecuación al sitio
☐ Regulación de estructura

B: TIPOS DE PODA

☐ Formación
☐ Limpieza
☐ Aclareo
☐ Refaldado
☐ Terciado

☐ Balanceo

☒ C: EXTRACCIÓN

☐ E: TRASPLANTE

☐ D: TRATAMIENTO SANITARIO

F: CORTE DE RAÍCES

☐ Superficial

☐ Profunda

OBSERVACIONES Prioridad: MUY ALTA ☐ ALTA ☐ MEDIA ☐ BAJA ☒ MUY BAJA ☐

sin vereda

INSPECTOR/VERIFICADOR

F. Rossi
Nombre y Apellido

[Firma]
Firma

87414499
DNI

Calle: Carlos Berg 3635 LA2.

Informe N° 074





Planilla de Inspección de Árboles

Fecha de relevamiento 29.2.24

Aviso: 500147992124

Arme: _____

UBICACIÓN DEL ÁRBOL Especie botánica Persea
Calle BONORINO N° 3367 ☒ Árbol Seco ☐ Árbol Semi Seco

PARÁMETROS MECÁNICOS Y SANITARIOS DEL ÁRBOL

Altura aprox. (m) 6 DAP (cm) 35 Inclinação: SI / NO ☐ Mayor a 40° ☐ Menor a 40°
Orientación de la inclinación ☐ Hacia la calle ☐ Hacia la propiedad ☐ Hacia el largo de la vereda
☐ Descopado ☐ Descopado y brotado ☐ Copa desbalanceada

FUSTE

Descortezamiento: Cavidades

basal media alto

Pequeñas			
Grandes			

☐ Fructificaciones fúngicas ☐ Codominancias ☐ Chorreados

Cavidad longitudinal en el fuste (m) _____

Espesor de pared remanente (cm) _____

RAIZ ☐ Expuesta ☐ Levanta vereda m2. Provoca fisuras en el frente de la propiedad: ☐ SI ☐ NO

RAMAS

☒ Tocones ☐ Excesivas / Cruzadas ☐ Con mal ángulo de inserción
☐ Quebradas / Fisuradas ☒ Secas / Secas en las puntas ☐ Bajas
☐ Codominancias ☐ Con cavidades / Tumores / Cancros ☐ Que invaden espacio aéreo

HOJAS ☐ De coloración anormal ☒ Defoliación Total ☐ Con signos de insectos ☐ Con manchas foliares
☐ Defoliación Parcial Síntomas de enfermedades: _____

RECOMENDACIONES DEL INSPECTOR

A: OBJETIVOS DE LA PODA

☐ Reducción Riesgo
☐ Eliminar interferencias
☐ Adecuación al sitio
☐ Regulación de estructura

B: TIPOS DE PODA

☐ Formación
☐ Limpieza
☐ Aclareo
☐ Refaldado
☐ Terciado

☐ Balanceo

☒ C: EXTRACCIÓN

☐ E: TRASPLANTE

☐ D: TRATAMIENTO SANITARIO

F: CORTE DE RAÍCES

☐ Superficial

☐ Profunda

OBSERVACIONES. Prioridad: MUY ALTA ☐ ALTA ☐ MEDIA ☐ BAJA ☒ MUY BAJA ☐

Árbol seco.

INSPECTOR/VERIFICADOR

E. VILLALBA
Nombre y Apellido

[Firma]
Firma

36905700
DNI

Calle: Cnel. Esteban Bonorino 3367.

Informe N° 075





Planilla de Inspección de Árboles

Fecha de relevamiento 14/12/20

Aviso Oficio

Arme

UBICACIÓN DEL ÁRBOL Especie botánica Ligustro
Calle Lucio Correa Morales N° 2815 LA1 ☐ Árbol Seco ☒ Árbol Semi Seco

PARÁMETROS MECÁNICOS Y SANITARIOS DEL ÁRBOL

Altura aprox. (m) 3 DAP (cm) 21 Inclinação: SI / NO ☐ Mayor a 40° ☐ Menor a 40°
Orientación de la inclinación ☐ Hacia la calle ☐ Hacia la propiedad ☐ Hacia el largo de la vereda
☐ Descopado ☒ Descopado y brotado ☐ Copa desbalanceada

FUSTE

Descortezamiento: Cavidades

basal media alto

Pequeñas

Grandes

☐ Fructificaciones fúngicas

☐ Codominancias

☐ Chorreados

Cavidad longitudinal en el fuste (m)

Espesor de pared remanente (cm)

RAIZ

☐ Expuesta

☐ Levanta vereda m2

Provoca fisuras en el frente de la propiedad: ☐ SI ☐ NO

RAMAS

☐ Tocones

☐ Excesivas / Cruzadas

☐ Con mal ángulo de inserción

☐ Quebradas / Fisuradas

☐ Secas / Secas en las puntas

☐ Bajas

☐ Codominancias

☐ Con cavidades / Tumores / Cancros

☐ Que invaden espacio aéreo

HOJAS

☐ De coloración anormal

☐ Defoliación Total

☐ Con signos de insectos

☐ Con manchas foliares

☐ Defoliación Parcial

Síntomas de enfermedades

RECOMENDACIONES DEL INSPECTOR

A: OBJETIVOS DE LA PODA

☐ Reducción Riesgo

☐ Eliminar Interferencias

☐ Adecuación al sitio

☐ Regulación de

estructura

B: TIPOS DE PODA

☐ Formación

☐ Limpieza

☐ Aclareo

☐ Refaldado

☐ Terciado

☐ Balanceo

☒ C: EXTRACCIÓN

☐ E: TRASPLANTE

☐ D: TRATAMIENTO SANITARIO

F: CORTE DE RAÍCES

☐ Superficial

☐ Profunda

OBSERVACIONES Prioridad: MUY ALTA ☐ ALTA ☐ MEDIA ☐ BAJA ☒ MUY BAJA ☐

sin vereda

INSPECTOR/VERIFICADOR

F. Rossi
Nombre y Apellido

[Firma]
Firma

378449
DNI

Calle: Lucio Correa Morales 2815 LA1.

Informe N° 076



BA Buenos Aires Ciudad

Planilla de Inspección de Árboles

Aviso: Oficio Fecha de relevamiento: 22/3/24

Arme: _____

UBICACIÓN DEL ÁRBOL Especie botánica: Fusma

Calle: Correa Morán N° 3019 ☐ Árbol Seco ☒ Árbol Semi Seco

PARÁMETROS MECÁNICOS Y SANITARIOS DEL ÁRBOL

Altura aprox. (m) 6 DAP (cm) 28 Inclínación: SI / NO ☐ Mayor a 40° ☐ Menor a 40°

Orientación de la inclinación ☐ Hacia la calle ☐ Hacia la propiedad ☐ Hacia el largo de la vereda

☐ Descopado ☐ Descopado y brotado ☐ Copa desbalanceada

FUSTE

	Descortezamiento: Cavidades		
	basal	media	alto
Pequeñas			
Grandes			

☐ Fructificaciones fúngicas ☐ Codominancias ☐ Chorreados

Cavidad longitudinal en el fuste (m) _____

Espesor de pared remanente (cm) _____

RAIZ ☐ Expuesta ☐ Levanta vereda m2 Provoca fisuras en el frente de la propiedad: ☐ SI ☐ NO

RAMAS ☐ Tocones ☐ Excesivas / Cruzadas ☐ Con mal ángulo de inserción

☐ Quebradas / Fisuradas ☒ Secas / Secas en las puntas ☐ Bajas

☐ Codominancias ☒ Con cavidades / Tumores / Cancros ☐ Que invaden espacio aéreo

HOJAS ☐ De coloración anormal ☐ Defoliación Total ☐ Con signos de insectos ☐ Con manchas foliares

☐ Defoliación Parcial Síntomas de enfermedades: _____

RECOMENDACIONES DEL INSPECTOR

A: OBJETIVOS DE LA PODA

☐ Reducción Riesgo ☐ Eliminar interferencias ☐ Adecuación al sitio ☐ Regulación de estructura

B: TIPOS DE PODA

☐ Formación ☐ Limpieza ☐ Aclareo ☐ Refaldado ☐ Terciado

C: EXTRACCIÓN ☒ E: TRASPLANTE ☐ D: TRATAMIENTO SANITARIO

F: CORTE DE RAÍCES ☐ Superficial ☐ Profunda

OBSERVACIONES Prioridad: MUY ALTA ☐ ALTA ☐ MEDIA ☒ BAJA ☐ MUY BAJA ☐

Se solicita extracción de ejemplar semi seco, con cavidad y hollejo en la copa.
El mismo fue machado por el vecino en reiteradas ocasiones.

Extracción R. Media

INSPECTOR/VERIFICADOR

Emilia Cabrer [Firma] 20004195

Nombre y Apellido Firma DNI

Calle: Lucio Correa Morales 3019.

Informe N° 077





Planilla de Inspección de Árboles

Fecha de relevamiento 29.2.24

Aviso: oficina Arme: _____

UBICACIÓN DEL ÁRBOL Especie botánica Ficus

Calle LISANDRO de la TORRE N° 3726 LAI ☒ Árbol Seco ☐ Árbol Semi Seco

PARÁMETROS MECÁNICOS Y SANITARIOS DEL ÁRBOL

Altura aprox. (m) 6 DAP (cm) 40 Inclinación: SI / NO ☐ Mayor a 40° ☐ Menor a 40°

Orientación de la inclinación ☐ Hacia la calle ☐ Hacia la propiedad ☐ Hacia el largo de la vereda
☐ Descopado ☐ Descopado y brotado ☐ Copa desbalanceada

FUSTE ☒ Descortezamiento: Cavidades ☐ Fructificaciones fúngicas ☐ Codominancias ☐ Chorreados

	basal	media	alto	
Pequeñas				Cavidad longitudinal en el fuste (m) _____
Grandes				Espesor de pared remanente (cm) _____

RAIZ ☐ Expuesta ☐ Levanta vereda m2 Provoca fisuras en el frente de la propiedad: ☐ SI ☐ NO

RAMAS ☒ Tocones ☐ Excesivas / Cruzadas ☐ Con mal ángulo de inserción
☐ Quebradas / Fisuradas ☐ Secas / Secas en las puntas ☐ Bajas
☐ Codominancias ☐ Con cavidades / Tumores / Cancros ☐ Que invaden espacio aéreo

HOJAS ☐ De coloración anormal ☐ Defoliación Total ☐ Con signos de insectos ☐ Con manchas foliares
☐ Defoliación Parcial Síntomas de enfermedades: _____

RECOMENDACIONES DEL INSPECTOR

A: OBJETIVOS DE LA PODA

- ☐ Reducción Riesgo
- ☐ Eliminar interferencias
- ☐ Adecuación al sitio
- ☐ Regulación de estructura

B: TIPOS DE PODA

- ☐ Formación
- ☐ Limpieza
- ☐ Aclareo
- ☐ Refaldado
- ☐ Terciado

☐ Balanceo

☒ C: EXTRACCIÓN

☐ E: TRASPLANTE

☐ D: TRATAMIENTO SANITARIO

F: CORTE DE RAÍCES

☐ Superficial

☐ Profunda

OBSERVACIONES. Prioridad: MUY ALTA ☐ ALTA ☐ MEDIA ☐ BAJA ☒ MUY BAJA ☐

Árbol seco, machado por terceros

INSPECTOR/VERIFICADOR

E. WILKINSON
Nombre y Apellido

[Firma]
Firma

3690520
DNI

Calle: Lisandro de la Torre 3726 LA1.

Informe N° 078





Planilla de Inspección de Árboles

Fecha de relevamiento 12/1/24

Aviso f.c.o.

Arme

UBICACIÓN DEL ÁRBOL Especie botánica Ligustrum
Calle F. de la Cruz N° 3276 LA ☐ Árbol Seco ☒ Árbol Semi Seco

PARÁMETROS MECÁNICOS Y SANITARIOS DEL ÁRBOL

Altura aprox. (m) 4 DAP (cm) 6 Inclinación: SI / NO ☐ Mayor a 40° ☐ Menor a 40°
Orientación de la inclinación ☐ Hacia la calle ☐ Hacia la propiedad ☐ Hacia el largo de la vereda
☐ Descopado ☐ Descopado y brotado ☐ Copa desbalanceada

FUSTE

	Descortezamiento: Cavidades			<input type="checkbox"/> Fructificaciones fúngicas	<input type="checkbox"/> Codominancias	<input type="checkbox"/> Chorreados
	basal	media	alto			
Pequeñas						
Grandes						

Cavidad longitudinal en el fuste (m)
Espesor de pared remanente (cm)

RAIZ ☐ Expuesta ☐ Levanta vereda m2 Provoca fisuras en el frente de la propiedad: ☐ SI ☐ NO

RAMAS

☐ Tocones ☐ Excesivas / Cruzadas ☐ Con mal ángulo de inserción
☐ Quebradas / Fisuradas ☐ Secas / Secas en las puntas ☐ Bajas
☐ Codominancias ☐ Con cavidades / Tumores / Cancros ☐ Que invaden espacio aéreo

HOJAS

☐ De coloración anormal ☐ Defoliación Total ☐ Con signos de insectos ☐ Con manchas foliares
☐ Defoliación Parcial Síntomas de enfermedades

RECOMENDACIONES DEL INSPECTOR

A: OBJETIVOS DE LA PODA

☐ Reducción Riesgo
☐ Eliminar interferencias
☐ Adecuación al sitio
☐ Regulación de estructura

B: TIPOS DE PODA

☐ Formación
☐ Limpieza
☐ Aclareo
☐ Refaldado
☐ Terciado

☐ Balanceo

☐ C: EXTRACCIÓN

☐ E: TRASPLANTE

☐ D: TRATAMIENTO SANITARIO

F: CORTE DE RAÍCES

☐ Superficial

☐ Profunda

OBSERVACIONES Prioridad: MUY ALTA ☐ ALTA ☐ MEDIA ☐ BAJA ☒ MUY BAJA ☐

Árbol ~~mediano~~ semi seco, mas del 60% de la copa seca.

INSPECTOR/VERIFICADOR

E. Villanueva
Nombre y Apellido

[Firma]
Firma

3655200
DNI

Calle: Av. Francisco Fernández de la Cruz 3276 LA.

Informe N° 079

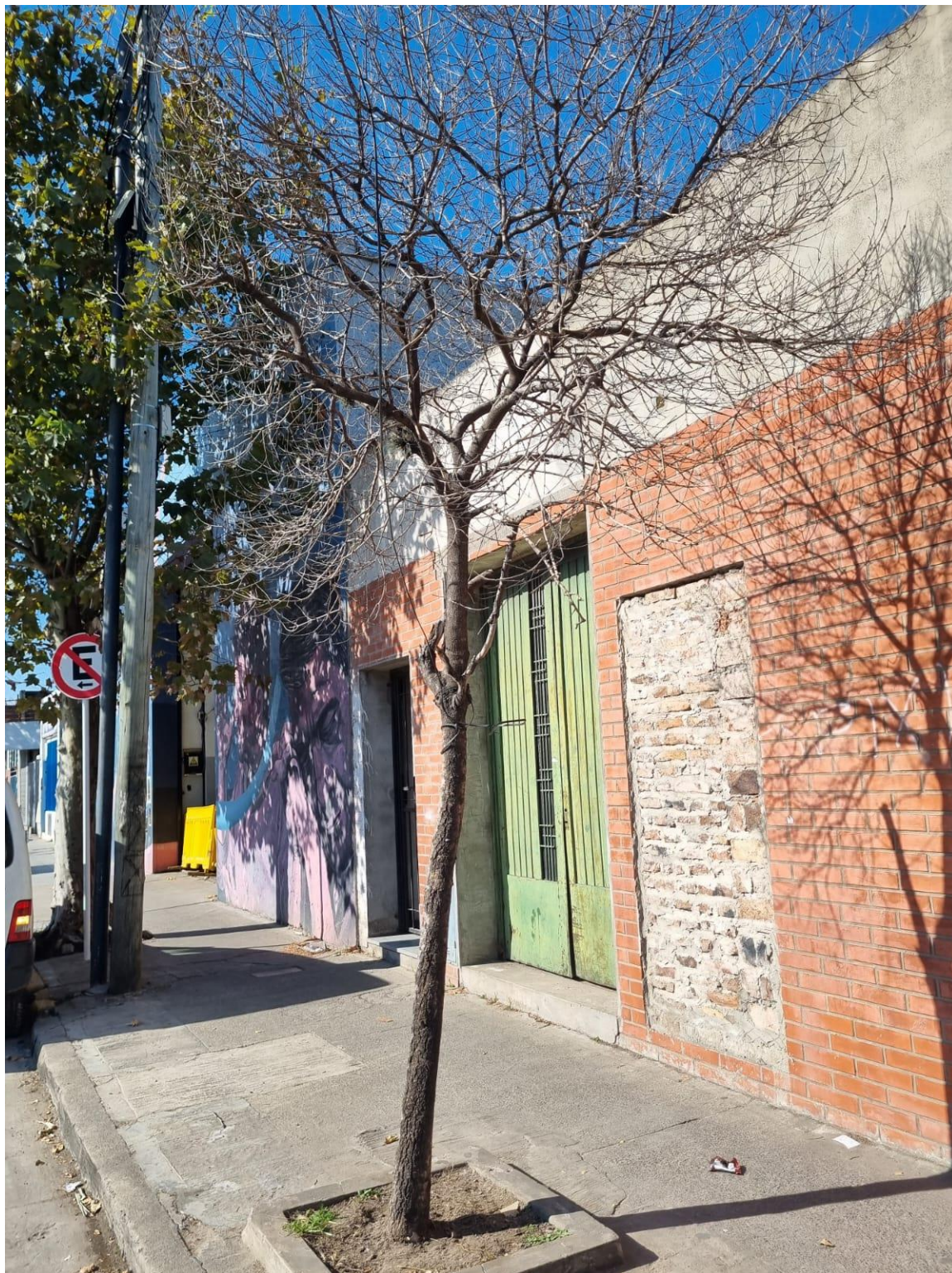



Planilla de Inspección de Árboles

Fecha de relevamiento 31/1/24

Aviso: aficio

Arme: _____

UBICACIÓN DEL ÁRBOL Especie botánica Ficus
Calle FERNANDEZ de LA CRUZ N° 5200 1080 ☐ Árbol Seco ☒ Árbol Semi Seco

PARÁMETROS MECÁNICOS Y SANITARIOS DEL ÁRBOL

Altura aprox. (m) 5 DAP (cm) 20 Inclinação: SI / NO ☐ Mayor a 40° ☐ Menor a 40°
Orientación de la inclinación ☐ Hacia la calle ☐ Hacia la propiedad ☐ Hacia el largo de la vereda
☐ Descopado ☐ Descopado y brotado ☐ Copa desbalanceada

FUSTE

Descortezamiento Cavitades

	basal	media	alto
Pequeñas	<input checked="" type="checkbox"/>	<input checked="" type="checkbox"/>	
Grandes			

☐ Fructificaciones fúngicas ☐ Codominancias ☐ Chorreados

Cavidad longitudinal en el fuste (m) _____

Espesor de pared remanente (cm) _____

RAIZ

☐ Expuesta ☐ Levanta vereda m2 Provoca fisuras en el frente de la propiedad: ☐ SI ☐ NO

RAMAS

☒ Tocones ☐ Excesivas / Cruzadas ☐ Con mal ángulo de inserción
☐ Quebradas / Fisuradas ☒ Secas / Secas en las puntas ☐ Bajas
☐ Codominancias ☐ Con cavidades / Tumores / Cancros ☐ Que invaden espacio aéreo

HOJAS

☐ De coloración anormal ☐ Defoliación Total ☐ Con signos de insectos ☐ Con manchas foliares
☒ Defoliación Parcial Síntomas de enfermedades: _____

RECOMENDACIONES DEL INSPECTOR

A: OBJETIVOS DE LA PODA

☐ Reducción Riesgo
☐ Eliminar interferencias
☐ Adecuación al sitio
☐ Regulación de estructura

B: TIPOS DE PODA

☐ Formación
☐ Limpieza
☐ Aclareo
☐ Refaldado
☐ Terciado

☐ Balanceo

☒ C: EXTRACCIÓN

☐ E: TRASPLANTE

☐ D: TRATAMIENTO SANITARIO

F: CORTE DE RAÍCES

☐ Superficial

☐ Profunda

OBSERVACIONES

Prioridad: MUY ALTA ☐ ALTA ☐ MEDIA ☐ BAJA ☒ MUY BAJA ☐

Árbol semiseco, con descortezamiento basal, copa desbalanceada y codominancia.

En la copa viva restante, estructura desbalanceada y cavidades en ramas.

(4to árbol desde Av. Escalada)

INSPECTOR/VERIFICADOR

E. VILLAFANE
Nombre y Apellido

E. VILLAFANE
Firma

36905203
DNI

Calle: Av. Francisco Fernández de la Cruz 5200 LD80.

Informe N° 080





Planilla de Inspección de Árboles

Fecha de relevamiento 19/1/24

Aviso: oficio

Arme: _____

UBICACIÓN DEL ÁRBOL Especie botánica Freixo
Calle FERNANDEZ DE OLIVERA N° 5991 149 ☐ Árbol Seco ☐ Árbol Semi Seco

PARÁMETROS MECÁNICOS Y SANITARIOS DEL ÁRBOL

Altura aprox. (m) 9 DAP (cm) 40 Inclinação: ☒ SI / ☐ NO ☒ Mayor a 40° ☐ Menor a 40°
Orientación de la inclinación ☐ Hacia la calle ☒ Hacia la propiedad ☐ Hacia el largo de la vereda
☐ Descopado ☐ Descopado y brotado ☒ Copa desbalanceada

FUSTE

Descortezamiento: Cavidades

	basal	media	alto
Pequeñas			
Grandes	<u>✓</u>	<u>✓</u>	

☐ Fructificaciones fúngicas ☐ Codominancias ☐ Chorreados

Cavidad longitudinal en el fuste (m) _____

Espesor de pared remanente (cm) _____

RAIZ

☐ Expuesta ☐ Levanta vereda m2 Provoca fisuras en el frente de la propiedad: ☐ SI ☐ NO

RAMAS

☐ Tocones ☐ Excesivas / Cruzadas ☐ Con mal ángulo de inserción
☐ Quebradas / Fisuradas ☒ Secas / Secas en las puntas ☐ Bajas
☐ Codominancias ☐ Con cavidades / Tumores / Cancros ☐ Que invaden espacio aéreo

HOJAS

☐ De coloración anormal ☐ Defoliación Total ☐ Con signos de insectos ☐ Con manchas foliares
☒ Defoliación Parcial Síntomas de enfermedades: _____

RECOMENDACIONES DEL INSPECTOR

A: OBJETIVOS DE LA PODA

☐ Reducción Riesgo
☐ Eliminar interferencias
☐ Adecuación al sitio
☐ Regulación de estructura

B: TIPOS DE PODA

☐ Formación
☐ Limpieza
☐ Aclareo
☐ Refaldado
☐ Terciado

☐ Balanceo

☒ C: EXTRACCIÓN

☐ E: TRASPLANTE

☐ D: TRATAMIENTO SANITARIO

F: CORTE DE RAÍCES

☐ Superficial

☐ Profunda

OBSERVACIONES: Prioridad: MUY ALTA ☐ ALTA ☐ MEDIA ☐ BAJA ☒ MUY BAJA ☐

Árbol con descortezamiento en +40% de la circunferencia del fuste.
Madura podada expuesta, copa desbalanceada y ramas secas.
Lige inclinación hacia el ancho de la vereda.
Copa verde restante (no seca) de tipo copa y estructura desbalanceada.

INSPECTOR/VERIFICADOR

E. VILLAFRUE
Nombre y Apellido

Carli L. Llorens
Firma

36845700
DNI

Calle: Av. Francisco Fernández de la Cruz 5791 LA9.

Informe N° 081



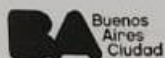

Planilla de Inspección de Árboles

Fecha de relevamiento 25/3/24

Aviso: 50016557/24

Arme: _____

UBICACIÓN DEL ÁRBOL Especie botánica Alamo
Calle Fragata 25 de Mayo N° 5985 ☒ Árbol Seco ☐ Árbol Semi Seco

PARÁMETROS MECÁNICOS Y SANITARIOS DEL ÁRBOL

Altura aprox. (m) 3 DAP (cm) 70 Inclinação: SI ☒ NO ☐ Mayor a 40° ☐ Menor a 40°
Orientación de la inclinación ☐ Hacia la calle ☐ Hacia la propiedad ☐ Hacia el largo de la vereda
☒ Descopado ☐ Descopado y brotado ☐ Copa desbalanceada

FUSTE

FUSTE	Descortezamiento: Cavidades			<input type="checkbox"/> Fructificaciones fúngicas	<input type="checkbox"/> Codominancias	<input type="checkbox"/> Chorreados
	basal	media	alto			
Pequeñas				Cavidad longitudinal en el fuste (m)		
Grandes				Espesor de pared remanente (cm)		

RAIZ ☐ Expuesta ☐ Levanta vereda m2 Provoca fisuras en el frente de la propiedad: ☐ SI ☐ NO

RAMAS ☐ Tocones ☐ Excesivas / Cruzadas ☐ Con mal ángulo de inserción
☐ Quebradas / Fisuradas ☐ Secas / Secas en las puntas ☐ Bajas
☐ Codominancias ☐ Con cavidades / Tumores / Cancros ☐ Que invaden espacio aéreo

HOJAS ☐ De coloración anormal ☐ Defoliación Total ☐ Con signos de insectos ☐ Con manchas foliares
☐ Defoliación Parcial Síntomas de enfermedades: _____

RECOMENDACIONES DEL INSPECTOR

A: OBJETIVOS DE LA PODA **B: TIPOS DE PODA** **F: CORTE DE RAÍCES**
☐ Reducción Riesgo ☐ Formación ☐ Balanceo ☐ Superficial
☐ Eliminar interferencias ☐ Limpieza ☒ C: EXTRACCIÓN ☐ Profunda
☐ Adecuación al sitio ☐ Aclareo ☐ E: TRASPLANTE
☐ Regulación de estructura ☐ Refaldado ☐ D: TRATAMIENTO SANITARIO
☐ Terciado

OBSERVACIONES Prioridad: MUY ALTA ☐ ALTA ☐ MEDIA ☐ BAJA ☒ MUY BAJA ☐

Ejemplar seco por reiteradas podas.

Corresponde extracción sin vereda

INSPECTOR/VERIFICADOR

F. Rossi
Nombre y Apellido

[Firma]
Firma

37804499
DNI

Calle: Fragata 25 de Mayo 5985.

Informe N° 082





Planilla de Inspección de Árboles

Fecha de relevamiento 14/2/24

Aviso oficio

Arme

UBICACIÓN DEL ÁRBOL Especie botánica Ligustro (x2)
Calle C. Hicken N° 2841 FTE EX ☒ Árbol Seco ☐ Árbol Semi Seco

PARÁMETROS MECÁNICOS Y SANITARIOS DEL ÁRBOL 4 FTE LA
Altura aprox. (m) EX 4 / 14.5 DAP (cm) EX 13 / 14.5 Inclínación: SI / NO ☐ Mayor a 40° ☐ Menor a 40°
Orientación de la inclinación ☐ Hacia la calle ☐ Hacia la propiedad ☐ Hacia el largo de la vereda
☐ Descopado ☐ Descopado y brotado ☐ Copa desbalanceada

FUSTE ☒ Descortezamiento ☐ Cavitades ☐ Fructificaciones fúngicas ☐ Codominancias ☐ Chorreados

	basal	media	alto
Pequeñas			
Grandes			

Cavidad longitudinal en el fuste (m)
Espesor de pared remanente (cm)

RAIZ ☐ Expuesta ☐ Levanta vereda m2 Provoca fisuras en el frente de la propiedad: ☐ SI ☐ NO

RAMAS ☐ Tocones ☐ Excesivas / Cruzadas ☐ Con mal ángulo de inserción
☐ Quebradas / Fisuradas ☐ Secas / Secas en las puntas ☐ Bajas
☐ Codominancias ☐ Con cavidades / Tumores / Cancros ☐ Que invaden espacio aéreo

HOJAS ☐ De coloración anormal ☒ Defoliación Total ☐ Con signos de insectos ☐ Con manchas foliares
☐ Defoliación Parcial Síntomas de enfermedades

RECOMENDACIONES DEL INSPECTOR

A: OBJETIVOS DE LA PODA

- ☐ Reducción Riesgo
☐ Eliminar interferencias
☐ Adecuación al sitio
☐ Regulación de estructura

B: TIPOS DE PODA

- ☐ Formación
☐ Limpieza
☐ Aclareo
☐ Refaldado
☐ Terciado

☐ Balanceo

☒ C: EXTRACCIÓN

☐ E: TRASPLANTE

☐ D: TRATAMIENTO SANITARIO

F: CORTE DE RAÍCES

- ☐ Superficial
☐ Profunda

OBSERVACIONES Prioridad: ☒ MUY ALTA ☐ ALTA ☐ MEDIA ☐ BAJA ☒ MUY BAJA ☐

Extracción de 2 Ligustros. Ambos se encuentran secos

INSPECTOR/VERIFICADOR

E. VILLAFRANCA
Nombre y Apellido

[Firma]
Firma

3682700
DNI

Calle: Cristóbal Hicken 2941 FRENTE.

Informe N° 083





Planilla de Inspección de Árboles

Fecha de relevamiento 14/2/24

Aviso oficio

Arme

UBICACIÓN DEL ÁRBOL Especie botánica Ligustro (x2)
Calle C. Hicken N° 2841 FTE EX ☒ Árbol Seco ☐ Árbol Semi Seco

PARÁMETROS MECÁNICOS Y SANITARIOS DEL ÁRBOL 4 FTE LA
Altura aprox. (m) EX 4 / 14.5 DAP (cm) EX 13 / 14.5 Inclinação: SI / NO ☐ Mayor a 40° ☐ Menor a 40°
Orientación de la inclinación ☐ Hacia la calle ☐ Hacia la propiedad ☐ Hacia el largo de la vereda
☐ Descopado ☐ Descopado y brotado ☐ Copa desbalanceada

FUSTE ☒ Descortezamiento Cavitades ☐ Fructificaciones fúngicas ☐ Codominancias ☐ Chorreados

	basal	media	alto
Pequeñas			
Grandes			

Cavidad longitudinal en el fuste (m)
Espesor de pared remanente (cm)

RAIZ ☐ Expuesta ☐ Levanta vereda m2 Provoca fisuras en el frente de la propiedad: ☐ SI ☐ NO

RAMAS ☐ Tocones ☐ Excesivas / Cruzadas ☐ Con mal ángulo de inserción
☐ Quebradas / Fisuradas ☐ Secas / Secas en las puntas ☐ Bajas
☐ Codominancias ☐ Con cavidades / Tumores / Cancros ☐ Que invaden espacio aéreo

HOJAS ☐ De coloración anormal ☒ Defoliación Total ☐ Con signos de insectos ☐ Con manchas foliares
☐ Defoliación Parcial Síntomas de enfermedades

RECOMENDACIONES DEL INSPECTOR

A: OBJETIVOS DE LA PODA

- ☐ Reducción Riesgo
☐ Eliminar interferencias
☐ Adecuación al sitio
☐ Regulación de estructura

B: TIPOS DE PODA

- ☐ Formación
☐ Limpieza
☐ Aclareo
☐ Refaldado
☐ Terciado

☐ Balanceo

☒ C: EXTRACCIÓN

☐ E: TRASPLANTE

☐ D: TRATAMIENTO SANITARIO

F: CORTE DE RAÍCES

- ☐ Superficial
☐ Profunda

OBSERVACIONES Prioridad: ☐ MUY ALTA ☐ ALTA ☐ MEDIA ☐ BAJA ☒ MUY BAJA ☐

Extracción de 2 Ligustros. Ambos se encuentran secos

INSPECTOR/VERIFICADOR

E. VILLAFRANCA
Nombre y Apellido

[Firma]
Firma

3682700
DNI

Calle: Cristóbal Hicken 2941 FRENTE LA.

Informe N° 084



BA Buenos Aires Ciudad

Planilla de Inspección de Árboles

Aviso Oficio Fecha de relevamiento 14/2/24

Arma

UBICACIÓN DEL ÁRBOL Especie botánica FRENO

Calle HICKEN N° 3150 LD1 ☒ Árbol Seco ☐ Árbol Semi Seco

PARÁMETROS MECÁNICOS Y SANITARIOS DEL ÁRBOL

Altura aprox. (m) 7 DAP (cm) 45 Inclinación: SI / NO ☐ Mayor a 40° ☐ Menor a 40°

Orientación de la inclinación ☐ Hacia la calle ☐ Hacia la propiedad ☐ Hacia el largo de la vereda

☐ Descopado ☐ Descopado y brotado ☐ Copa desbalanceada

FUSTE

	Descortezamiento			Cavidades	<input type="checkbox"/> Fructificaciones fúngicas	<input type="checkbox"/> Codominancias	<input type="checkbox"/> Chorreados
	basal	media	alto				
Pequeñas							
Grandes							

Cavidad longitudinal en el fuste (m) _____

Espesor de pared remanente (cm) _____

RAIZ ☐ Expuesta ☐ Levanta vereda m2 Provoca fisuras en el frente de la propiedad: ☐ SI ☐ NO

RAMAS ☐ Tocones ☐ Excesivas / Cruzadas ☐ Con mal ángulo de inserción

☐ Quebradas / Fisuradas ☐ Secas / Secas en las puntas ☐ Bajas

☐ Codominancias ☐ Con cavidades / Tumores / Cancros ☐ Que invaden espacio aéreo

HOJAS ☐ De coloración anormal ☐ Defoliación Total ☐ Con signos de insectos ☐ Con manchas foliares

☐ Defoliación Parcial Síntomas de enfermedades _____

RECOMENDACIONES DEL INSPECTOR

A: OBJETIVOS DE LA PODA B: TIPOS DE PODA F: CORTE DE RAÍCES

☐ Reducción Riesgo ☐ Formación ☐ Balanceo ☐ Superficial

☐ Eliminar interferencias ☐ Limpieza ☒ C: EXTRACCIÓN ☐ Profunda

☐ Adecuación al sitio ☐ Aclareo ☐ E: TRASPLANTE

☐ Regulación de estructura ☐ Refaldado ☐ D: TRATAMIENTO SANITARIO

☐ Terciado

OBSERVACIONES Prioridad: MUY ALTA ☐ ALTA ☐ MEDIA ☐ BAJA ☒ MUY BAJA ☐

Ejemplar seco. Proceso irreversible

INSPECTOR/VERIFICADOR

Salvador, María Gallardo 33485827

Nombre y Apellido Firma DNI

Calle: Cristóbal Hicken 3150 LD1.

Informe N° 085





Planilla de Inspección de Árboles

Fecha de relevamiento 14/2/24

Aviso: 0.000

Arme

UBICACIÓN DEL ÁRBOL Especie botánica Ligustrum (x2)
Calle C. HICKEN N° 3166 ☒ Árbol Seco ☐ Árbol Semi Seco

PARÁMETROS MECÁNICOS Y SANITARIOS DEL ÁRBOL

Altura aprox. (m) 10.30 DAP (cm) 15.4 Inclinação: SI / NO ☐ Mayor a 40° ☐ Menor a 40°
Orientación de la inclinación ☐ Hacia la calle ☐ Hacia la propiedad ☐ Hacia el largo de la vereda
☐ Descopado ☐ Descopado y brotado ☐ Copa desbalanceada

FUSTE

	Descortezamiento: Cavidades		
	basal	media	alto
Pequeñas			
Grandes			

☐ Fructificaciones fúngicas ☐ Codominancias ☐ Chorreados
Cavidad longitudinal en el fuste (m)
Espesor de pared remanente (cm)

RAIZ ☐ Expuesta ☐ Levanta vereda m2 Provoca fisuras en el frente de la propiedad: ☐ SI ☐ NO

RAMAS ☐ Tocones ☐ Excesivas / Cruzadas ☐ Con mal ángulo de inserción
☐ Quebradas / Fisuradas ☒ Secas / Secas en las puntas ☐ Bajas
☐ Codominancias ☐ Con cavidades / Tumores / Cancros ☐ Que invaden espacio aéreo

HOJAS ☐ De coloración anormal ☐ Defoliación Total ☐ Con signos de insectos ☐ Con manchas foliares
☐ Defoliación Parcial Síntomas de enfermedades:

RECOMENDACIONES DEL INSPECTOR

A: OBJETIVOS DE LA PODA ☐ Reducción Riesgo ☐ Eliminar interferencias ☐ Adecuación al sitio ☐ Regulación de estructura
B: TIPOS DE PODA ☐ Formación ☐ Limpieza ☐ Aclareo ☐ Refaldado ☐ Terciado
☐ Balanceo ☒ C: EXTRACCIÓN ☐ E: TRASPLANTE ☐ D: TRATAMIENTO SANITARIO
F: CORTE DE RAÍCES ☐ Superficial ☐ Profunda

OBSERVACIONES Prioridad: MUY ALTA ☐ ALTA ☐ MEDIA ☐ BAJA ☒ MUY BAJA ☐

Extracción de 2 árboles secos

INSPECTOR/VERIFICADOR

E. VILLAFRANCA
Nombre y Apellido

[Firma]
Firma

36905700
DNI

Calle: Cristóbal Hicken 3166 LA.

Informe N° 086





Planilla de Inspección de Árboles

Fecha de relevamiento 14/2/24

Aviso: 0.000

Arme

UBICACIÓN DEL ÁRBOL Especie botánica Ligustrum (x2)
Calle C. HICKEN N° 3166 ☒ Árbol Seco ☐ Árbol Semi Seco

PARÁMETROS MECÁNICOS Y SANITARIOS DEL ÁRBOL

Altura aprox. (m) 10.30 LA 30 DAP (cm) 15.4 LA 4 Inclinação: SI / NO ☐ Mayor a 40° ☐ Menor a 40°
Orientación de la inclinación ☐ Hacia la calle ☐ Hacia la propiedad ☐ Hacia el largo de la vereda
☐ Descopado ☐ Descopado y brotado ☐ Copa desbalanceada

FUSTE

	Descortezamiento: Cavidades		
	basal	media	alto
Pequeñas			
Grandes			

☐ Fructificaciones fúngicas ☐ Codominancias ☐ Chorreados
Cavidad longitudinal en el fuste (m)
Espesor de pared remanente (cm)

RAIZ ☐ Expuesta ☐ Levanta vereda m2 Provoca fisuras en el frente de la propiedad: ☐ SI ☐ NO

RAMAS ☐ Tocones ☐ Excesivas / Cruzadas ☐ Con mal ángulo de inserción
☐ Quebradas / Fisuradas ☒ Secas / Secas en las puntas ☐ Bajas
☐ Codominancias ☐ Con cavidades / Tumores / Cancros ☐ Que invaden espacio aéreo

HOJAS ☐ De coloración anormal ☐ Defoliación Total ☐ Con signos de insectos ☐ Con manchas foliares
☐ Defoliación Parcial Síntomas de enfermedades:

RECOMENDACIONES DEL INSPECTOR

A: OBJETIVOS DE LA PODA ☐ Reducción Riesgo ☐ Eliminar interferencias ☐ Adecuación al sitio ☐ Regulación de estructura
B: TIPOS DE PODA ☐ Formación ☐ Limpieza ☐ Aclareo ☐ Refaldado ☐ Terciado
☐ Balanceo ☒ C: EXTRACCIÓN ☐ E: TRASPLANTE ☐ D: TRATAMIENTO SANITARIO
F: CORTE DE RAÍCES ☐ Superficial ☐ Profunda

OBSERVACIONES Prioridad: MUY ALTA ☐ ALTA ☐ MEDIA ☐ BAJA ☒ MUY BAJA ☐

Extracción de 2 árboles secos

INSPECTOR/VERIFICADOR

E. VILLAFRANCA
Nombre y Apellido

[Firma]
Firma

36905700
DNI

Calle: Cristóbal Hicken 3166 LD.

Informe N° 087



BA Buenos Aires Ciudad

Planilla de Inspección de Árboles

Fecha de relevamiento 14/2/2024

Aviso: QC 020

Arme: _____

UBICACIÓN DEL ÁRBOL Especie botánica Ligustrum x2
Calle C. HICKEN N° 3180 Ex y LA ☒ Árbol Seco ☐ Árbol Semi Seco

PARÁMETROS MECÁNICOS Y SANITARIOS DEL ÁRBOL

Altura aprox. (m) EX 25 / 10 28 DAP (cm) EX 4 / 10 4 Inclínación: SI / NO ☐ Mayor a 40° ☐ Menor a 40°

Orientación de la inclinación ☐ Hacia la calle ☐ Hacia la propiedad ☐ Hacia el largo de la vereda

☐ Descopado ☐ Descopado y brotado ☐ Copa desbalanceada

FUSTE

	Descortezamiento, Cavidades			<input type="checkbox"/> Fructificaciones fúngicas	<input type="checkbox"/> Codominancias	<input type="checkbox"/> Chorreados
	basal	media	alto			
Pequeñas				Cavidad longitudinal en el fuste (m) _____		
Grandes						

Espesor de pared remanente (cm) _____

RAIZ ☐ Expuesta ☐ Levanta vereda m2 Provoca fisuras en el frente de la propiedad: ☐ SI ☐ NO

RAMAS

☐ Tocones ☐ Excesivas / Cruzadas ☐ Con mal ángulo de inserción
☐ Quebradas / Fisuradas ☒ Secas / Secas en las puntas ☐ Bajas
☐ Codominancias ☐ Con cavidades / Tumores / Cancers ☐ Que invaden espacio aéreo

HOJAS

☐ De coloración anormal ☒ Defoliación Total ☐ Con signos de insectos ☐ Con manchas foliares
☐ Defoliación Parcial Síntomas de enfermedades: _____

RECOMENDACIONES DEL INSPECTOR

A: OBJETIVOS DE LA PODA

☐ Reducción Riesgo
☐ Eliminar interferencias
☐ Adecuación al sitio
☐ Regulación de estructura

B: TIPOS DE PODA

☐ Formación ☐ Balanceo
☐ Limpieza ☒ C: EXTRACCIÓN
☐ Aclareo ☐ E: TRASPLANTE
☐ Refaldado ☐ D: TRATAMIENTO SANITARIO
☐ Terciado

F: CORTE DE RAÍCES

☐ Superficial
☐ Profunda

OBSERVACIONES Prioridad: MUY ALTA ☐ ALTA ☐ MEDIA ☐ BAJA ☒ MUY BAJA ☐

Extracción de 2 árboles secos.

INSPECTOR/VERIFICADOR

EUGENIA
VILLAFRANCA
Nombre y Apellido

Eugenia Villafanca
Firma

36905400
DNI

Calle: Cristóbal Hicken 3180.

Informe N° 088



BA Buenos Aires Ciudad

Planilla de Inspección de Árboles

Fecha de relevamiento 14/2/2024

Aviso: QC 020

Arme: _____

UBICACIÓN DEL ÁRBOL Especie botánica Ligustrum x2
Calle C. HICKEN N° 3180 Ex y LA ☒ Árbol Seco ☐ Árbol Semi Seco

PARÁMETROS MECÁNICOS Y SANITARIOS DEL ÁRBOL

Altura aprox. (m) EX 25 / 10 28 DAP (cm) EX 4 / 10 4 Inclínación: SI / NO ☐ Mayor a 40° ☐ Menor a 40°

Orientación de la inclinación ☐ Hacia la calle ☐ Hacia la propiedad ☐ Hacia el largo de la vereda

☐ Descopado ☐ Descopado y brotado ☐ Copa desbalanceada

FUSTE

	Descortezamiento, Cavidades			<input type="checkbox"/> Fructificaciones fúngicas	<input type="checkbox"/> Codominancias	<input type="checkbox"/> Chorreados
	basal	media	alto			
Pequeñas				Cavidad longitudinal en el fuste (m) _____		
Grandes						

Espesor de pared remanente (cm) _____

RAIZ ☐ Expuesta ☐ Levanta vereda m2 Provoca fisuras en el frente de la propiedad: ☐ SI ☐ NO

RAMAS

☐ Tocones ☐ Excesivas / Cruzadas ☐ Con mal ángulo de inserción
☐ Quebradas / Fisuradas ☒ Secas / Secas en las puntas ☐ Bajas
☐ Codominancias ☐ Con cavidades / Tumores / Cancers ☐ Que invaden espacio aéreo

HOJAS

☐ De coloración anormal ☒ Defoliación Total ☐ Con signos de insectos ☐ Con manchas foliares
☐ Defoliación Parcial Síntomas de enfermedades: _____

RECOMENDACIONES DEL INSPECTOR

A: OBJETIVOS DE LA PODA

☐ Reducción Riesgo
☐ Eliminar interferencias
☐ Adecuación al sitio
☐ Regulación de estructura

B: TIPOS DE PODA

☐ Formación ☐ Balanceo
☐ Limpieza ☒ C: EXTRACCIÓN
☐ Aclareo ☐ E: TRASPLANTE
☐ Refaldado ☐ D: TRATAMIENTO SANITARIO
☐ Terciado

F: CORTE DE RAÍCES

☐ Superficial
☐ Profunda

OBSERVACIONES Prioridad: MUY ALTA ☐ ALTA ☐ MEDIA ☐ BAJA ☒ MUY BAJA ☐

Extracción de 2 árboles secos.

INSPECTOR/VERIFICADOR

EUGENIA
VILLAFRANCA
Nombre y Apellido

[Firma]
Firma

36905400
DNI

Calle: Cristóbla Hicken 3180 LA.

Informe N° 089





Planilla de Inspección de Árboles

Aviso: 30021865/24

Fecha de relevamiento 24/24

Arme:

UBICACIÓN DEL ÁRBOL Especie botánica Paraiso
Calle RIVERA INDARTE N° 3008 ☒ Árbol Seco ☐ Árbol Semi Seco

PARÁMETROS MECÁNICOS Y SANITARIOS DEL ÁRBOL

Altura aprox. (m) 9 DAP (cm) 45 Inclinação: SI / NO ☐ Mayor a 40° ☐ Menor a 40°
Orientación de la inclinación ☐ Hacia la calle ☐ Hacia la propiedad ☐ Hacia el largo de la vereda
☐ Descopado ☐ Descopado y brotado ☐ Copa desbalanceada

FUSTE

Descortezamiento: Cavidades

basal media alto

Pequeñas
Grandes

☐ Fructificaciones fúngicas ☐ Codominancias ☐ Chorreados

Cavidad longitudinal en el fuste (m)

Espesor de pared remanente (cm)

RAIZ

☐ Expuesta ☐ Levanta vereda m2 Provoca fisuras en el frente de la propiedad: ☐ SI ☐ NO

RAMAS

☐ Tocones ☐ Excesivas / Cruzadas ☐ Con mal ángulo de inserción
☐ Quebradas / Fisuradas ☒ Secas / Secas en las puntas ☐ Bajas
☐ Codominancias ☐ Con cavidades / Tumores / Cancros ☐ Que invaden espacio aéreo

HOJAS

☐ De coloración anormal ☐ Defoliación Total ☐ Con signos de insectos ☐ Con manchas foliares
☐ Defoliación Parcial Síntomas de enfermedades:

RECOMENDACIONES DEL INSPECTOR

A: OBJETIVOS DE LA PODA

☐ Reducción Riesgo
☐ Eliminar interferencias
☐ Adecuación al sitio
☐ Regulación de estructura

B: TIPOS DE PODA

☐ Formación
☐ Limpieza
☐ Aclareo
☐ Refaldado
☐ Terciado

☐ Balanceo

☒ C: EXTRACCIÓN

☐ E: TRASPLANTE

☐ D: TRATAMIENTO SANITARIO

F: CORTE DE RAÍCES

☐ Superficial

☐ Profunda

OBSERVACIONES

Prioridad: MUY ALTA ☐ ALTA ☐ MEDIA ☒ BAJA ☐ MUY BAJA ☐

Árbol seco

INSPECTOR/VERIFICADOR

Galliano, Luis
Nombre y Apellido

Galliano
Firma

33485027-
DNI

Calle: Rivera Indarte 3009.

Informe N° 090





Planilla de Inspección de Árboles

Aviso: 09:00

Fecha de relevamiento 14/2/24

Arme: _____

UBICACIÓN DEL ÁRBOL Especie botánica A. guineense
Calle RIVERA INDARTE N° 3328 ☒ Árbol Seco ☐ Árbol Semi Seco

PARÁMETROS MECÁNICOS Y SANITARIOS DEL ÁRBOL

Altura aprox. (m) 6 DAP (cm) 50 Inclinación: SI / NO ☐ Mayor a 40° ☐ Menor a 40°
Orientación de la inclinación ☐ Hacia la calle ☐ Hacia la propiedad ☐ Hacia el largo de la vereda
☐ Descopado ☒ Descopado y brotado ☐ Copa desbalanceada

FUSTE

	Descortezamiento: Cavidades		
	basal	media	alto

Pequeñas

Grandes

☐ Fructificaciones fúngicas ☐ Codominancias ☐ Chorreados

Cavidad longitudinal en el fuste (m) _____

Espesor de pared remanente (cm) _____

RAIZ

☐ Expuesta ☐ Levanta vereda m2 Provoca fisuras en el frente de la propiedad: ☐ SI ☐ NO

RAMAS

☐ Tocones ☐ Excesivas / Cruzadas ☐ Con mal ángulo de inserción
☐ Quebradas / Fisuradas ☐ Secas / Secas en las puntas ☐ Bajas
☐ Codominancias ☐ Con cavidades / Tumores / Cancers ☐ Que invaden espacio aéreo

HOJAS

☐ De coloración anormal ☒ Defoliación Total ☒ Con signos de insectos ☐ Con manchas foliares
☐ Defoliación Parcial Síntomas de enfermedades: _____

RECOMENDACIONES DEL INSPECTOR

A: OBJETIVOS DE LA PODA

☐ Reducción Riesgo
☐ Eliminar interferencias
☐ Adecuación al sitio
☐ Regulación de estructura

B: TIPOS DE PODA

☐ Formación
☐ Limpieza
☐ Aclareo
☐ Refaldado
☐ Terciado

☐ Balanceo

☐ C: EXTRACCIÓN

☐ E: TRASPLANTE

☐ D: TRATAMIENTO SANITARIO

F: CORTE DE RAÍCES

☐ Superficial

☐ Profunda

OBSERVACIONES

Prioridad: ☐ MUY ALTA ☐ ALTA ☐ MEDIA ☐ BAJA ☒ MUY BAJA

Árbol seco

INSPECTOR/VERIFICADOR

E. Villafra
Nombre y Apellido

[Firma]
Firma

36901700
DNI

Calle: Rivera Indarte 3329.

Informe N° 091





Planilla de Inspección de Árboles

Fecha de relevamiento 19/12/23

Aviso: Oficio

Arme

UBICACIÓN DEL ÁRBOL Especie botánica Framo
Calle Fructuoso Rivera N° 3125 ☐ Árbol Seco ☐ Árbol Semi Seco

PARÁMETROS MECÁNICOS Y SANITARIOS DEL ÁRBOL

Altura aprox. (m) 3.6 DAP (cm) 68 Inclinação: SI / NO ☐ Mayor a 40° ☐ Menor a 40°
Orientación de la inclinación ☐ Hacia la calle ☐ Hacia la propiedad ☐ Hacia el largo de la vereda
☐ Descopado ☒ Descopado y brotado ☒ Copa desbalanceada

FUSTE Descortezamiento: Cavidades ☐ Fructificaciones fúngicas ☐ Codominancias ☐ Chorreados
basal media alto
Pequeñas Cavidad longitudinal en el fuste (m)
Grandes Espesor de pared remanente (cm)

RAIZ ☐ Expuesta ☐ Levanta vereda m2 Provoca fisuras en el frente de la propiedad: ☐ SI ☐ NO

RAMAS ☐ Tocones ☐ Excesivas / Cruzadas ☐ Con mal ángulo de inserción
☐ Quebradas / Fisuradas ☐ Secas / Secas en las puntas ☐ Bajas
☐ Codominancias ☐ Con cavidades / Tumores / Cancros ☐ Que invaden espacio aéreo

HOJAS ☐ De coloración anormal ☐ Defoliación Total ☐ Con signos de insectos ☐ Con manchas foliares
☐ Defoliación Parcial Síntomas de enfermedades

RECOMENDACIONES DEL INSPECTOR

A: OBJETIVOS DE LA PODA B: TIPOS DE PODA F: CORTE DE RAÍCES
☐ Reducción Riesgo ☐ Formación ☐ Balanceo ☐ C: EXTRACCIÓN ☐ Superficial
☐ Eliminar interferencias ☐ Limpieza ☒ E: TRASPLANTE ☐ Profunda
☐ Adecuación al sitio ☐ Aclareo ☐ D: TRATAMIENTO SANITARIO
☐ Regulación de estructura ☐ Refaldado ☐ Terciado

OBSERVACIONES Prioridad: MUY ALTA ☐ ALTA ☐ MEDIA ☐ BAJA ☒ MUY BAJA ☐

Ejemplar afectado por la bormenta (perdió un brazo).
Copa desbalanceada.

INSPECTOR/VERIFICADOR

F. Rossi
Nombre y Apellido

[Firma]
Firma

87811459
DNI

Calle: Fructuoso Rivera 3125.

Informe N° 092





Planilla de Inspección de Árboles

Fecha de relevamiento 18-1-2024

Aviso Oficio

Arme

UBICACIÓN DEL ÁRBOL Especie botánica LIGUSTRUM LUCIDUM

Calle JOSE LEÓN SUAREZ N° 5557 ☒ Árbol Seco ☐ Árbol Semi Seco

PARÁMETROS MECÁNICOS Y SANITARIOS DEL ÁRBOL

Altura aprox. (m) 4 DAP (cm) 20 Inclinação: SI / NO ☐ Mayor a 40° ☐ Menor a 40°

Orientación de la inclinación ☐ Hacia la calle ☐ Hacia la propiedad ☐ Hacia el largo de la vereda

☐ Descopado ☐ Descopado y brotado ☐ Copa desbalanceada

FUSTE

Descortezamiento: Cavidades

basal media alto

Pequeñas

Grandes

☐ Fructificaciones fúngicas ☐ Codominancias ☐ Chorreados

Cavidad longitudinal en el fuste (m)

Espesor de pared remanente (cm)

RAIZ

☐ Expuesta

☐ Levanta vereda m2

Provoca fisuras en el frente de la propiedad: ☐ SI ☐ NO

RAMAS

☐ Tocones

☐ Excesivas / Cruzadas

☐ Con mal ángulo de inserción

☐ Quebradas / Fisuradas

☐ Secas / Secas en las puntas

☐ Bajas

☐ Codominancias

☐ Con cánceros / Tumores / Cancros

☐ Que invaden espacio aéreo

HOJAS

☐ De coloración anormal

☐ Defoliación Total

☐ Con signos de insectos

☐ Con manchas foliares

☐ Defoliación Parcial

Síntomas de enfermedades

RECOMENDACIONES DEL INSPECTOR

A: OBJETIVOS DE LA PODA

☐ Reducción Riesgo

☐ Eliminar interferencias

☐ Adecuación al sitio

☐ Regulación de estructura

B: TIPOS DE PODA

☐ Formación

☐ Limpieza

☐ Aclareo

☐ Refaldado

☐ Terciado

☐ Balanceo

☒ C: EXTRACCIÓN

☐ E: TRASPLANTE

☐ D: TRATAMIENTO SANITARIO

F: CORTE DE RAÍCES

☐ Superficial

☐ Profunda

OBSERVACIONES Prioridad: MUY ALTA ☐ ALTA ☐ MEDIA ☐ BAJA ☒ MUY BAJA ☐

INSPECTOR/VERIFICADOR

MÓNICA CHEVES
Nombre y Apellido

Firma

23372223
DNI

Calle: José León Suárez 5557.

Informe N° 093





Planilla de Inspección de Árboles

Fecha de relevamiento 18-1-2024

Aviso: oficio

Arme:

UBICACIÓN DEL ÁRBOL Especie botánica tilo
Calle JOSÉ LEÓN SUAREZ N° 5607 LD3 ☒ Árbol Seco ☐ Árbol Semi Seco

PARÁMETROS MECÁNICOS Y SANITARIOS DEL ÁRBOL

Altura aprox. (m) 5 DAP (cm) 10 Inclinación: SI ☒ NO ☐ Mayor a 40° ☐ Menor a 40°
Orientación de la inclinación ☐ Hacia la calle ☐ Hacia la propiedad ☐ Hacia el largo de la vereda
☐ Descopado ☐ Descopado y brotado ☐ Copa desbalanceada

FUSTE

Descortezamiento: Cavidades
basal media alto

Pequeñas
Grandes

☐ Fructificaciones fúngicas ☐ Codominancias ☐ Chorreados

Cavidad longitudinal en el fuste (m)

Espesor de pared remanente (cm)

RAIZ

☐ Expuesta ☐ Levanta vereda m2 Provoca fisuras en el frente de la propiedad: ☐ SI ☐ NO

RAMAS

☐ Tocones ☐ Excesivas / Cruzadas ☐ Con mal ángulo de inserción
☐ Quebradas / Fisuradas ☐ Secas / Secas en las puntas ☐ Bajas
☐ Codominancias ☐ Con cavidades / Tumores / Cancros ☐ Que invaden espacio aéreo

HOJAS

☐ De coloración anormal ☐ Defoliación Total ☐ Con signos de insectos ☐ Con manchas foliares
☐ Defoliación Parcial Síntomas de enfermedades:

RECOMENDACIONES DEL INSPECTOR

A: OBJETIVOS DE LA PODA

☐ Reducción Riesgo
☐ Eliminar interferencias
☐ Adecuación al sitio
☐ Regulación de estructura

B: TIPOS DE PODA

☐ Formación
☐ Limpieza
☐ Aclareo
☐ Refaldado
☐ Terciado

☐ Balanceo

☒ C: EXTRACCIÓN

☐ E: TRASPLANTE

☐ D: TRATAMIENTO SANITARIO

F: CORTE DE RAÍCES

☐ Superficial

☐ Profunda

OBSERVACIONES Prioridad: MUY ALTA ☐ ALTA ☐ MEDIA ☐ BAJA ☒ MUY BAJA ☐

INSPECTOR/VERIFICADOR

MÓNICA CHEVES
Nombre y Apellido

Firma

DNI

23377223

Calle: José León Suárez 5607 LD3.

Informe N° 094



BA Buenos Aires Ciudad

Planilla de Inspección de Árboles

Aviso 500194625/24 Fecha de relevamiento 25/3/24

Arme _____

UBICACIÓN DEL ÁRBOL Especie botánica Ficus

Calle Sanmoca Santísima Trinidad N° 5248 ☒ Árbol Seco ☐ Árbol Semi Seco

PARÁMETROS MECÁNICOS Y SANITARIOS DEL ÁRBOL

Altura aprox. (m) 3 DAP (cm) 62 Inclínación: SI / NO ☐ Mayor a 40° ☐ Menor a 40°

Orientación de la Inclínación ☐ Hacia la calle ☐ Hacia la propiedad ☐ Hacia el largo de la vereda

☒ Descapado ☐ Descapado y brotado ☐ Copa desbalanceada

FUSTE

	Descortezamiento. Cavidades			<input type="checkbox"/> Fructificaciones fúngicas	<input type="checkbox"/> Codominancias	<input type="checkbox"/> Chorreados
	basal	media	alto			
Pequeñas				Cavidad longitudinal en el fuste (m) _____		
Grandes						

Espesor de pared remanente (cm) _____

RAIZ ☐ Expuesta ☐ Levanta vereda m2 Provoca fisuras en el frente de la propiedad: ☐ SI ☐ NO

RAMAS ☐ Tocones ☐ Excesivas / Cruzadas ☐ Con mal ángulo de inserción

☐ Quebradas / Fisuradas ☐ Secas / Secas en las puntas ☐ Bajas

☐ Codominancias ☐ Con cavidades / Tumores / Cancros ☐ Que invaden espacio aéreo

HOJAS ☐ De coloración anormal ☐ Defoliación Total ☐ Con signos de insectos ☐ Con manchas foliares

☐ Defoliación Parcial Síntomas de enfermedades: _____

RECOMENDACIONES DEL INSPECTOR

A: OBJETIVOS DE LA PODA B: TIPOS DE PODA

☐ Reducción Riesgo ☐ Formación ☐ Balanceo

☐ Eliminar interferencias ☐ Limpieza ☒ C: EXTRACCIÓN

☐ Adecuación al sitio ☐ Aclareo ☐ E: TRASPLANTE

☐ Regulación de estructura ☐ Refaldado ☐ D: TRATAMIENTO SANITARIO

☐ Terciado

F: CORTE DE RAÍCES ☐ Superficial ☐ Profunda

OBSERVACIONES Prioridad: MUY ALTA ☐ ALTA ☐ MEDIA ☒ BAJA ☐ MUY BAJA ☐

Vereda: 4,6 m² de GG64

Plautera: 1,2 x 1,2 (4,8 ml)

INSPECTOR/VERIFICADOR

F. Rossi Nombre y Apellido [Firma] Firma 37844499 DNI

Este documento contiene información de propiedad exclusiva de la empresa que lo emite y no debe ser reproducido.

Calle: Sumaca Santísima Trinidad 5248.

Informe N° 095



Detalles de ubicaciones y prioridades:

EXTRACCIONES CUPO JUNIO 2024			
URGENCIA	ARME	CALLE	CHAPA
BAJA	408045104	ARGENTINA AV.	5318
BAJA	408044958	ARGENTINA AV. esq Balbastro	5961 FTE
BAJA	408044958	ARGENTINA AV. esq Balbastro	5961 FTE LA1
BAJA	408045000	BALBASTRO	5885
BAJA	408045000	BALBASTRO	5885 LA1
MEDIA	408045107	BATLLE Y ORDOÑEZ	6730
BAJA	408034003	BERG, CARLOS	2724
BAJA	408034011	BERG, CARLOS	3124 LD1
BAJA	408034022	BERG, CARLOS	3635 LA2
BAJA	408033461	BONORINO, CNEL. E.	3367
BAJA	408033470	CORREA MORALES	2815 LA1
MEDIA	408045111	CORREA MORALES	3019
BAJA	408045113	DE LA TORRE, LISANDRO	3726 LA1
BAJA	408045117	FERNANDEZ DE LA CRUZ	3276 LA
BAJA	408045119	FERNANDEZ DE LA CRUZ	5200 LD80
BAJA	408045261	FERNANDEZ DE LA CRUZ	5791 LA9
BAJA	408045574	FRAGATA 25 DE MAYO	5985
BAJA	408045338	HICKEN	2941 FTE EXACTA
BAJA	408045338	HICKEN	2941 FTE LA
BAJA	408045486	HICKEN	3150 LD1
BAJA	408045509	HICKEN	3166 LA
BAJA	408045509	HICKEN	3166 LD
BAJA	408045540	HICKEN	3180 EXACTA
BAJA	408045540	HICKEN	3180 LA
MEDIA	408033517	RIVERA INDARTE	3009
BAJA	408045551	RIVERA INDARTE	3329
BAJA	408033583	RIVERA, FRUCTUOSO	3125
BAJA	408033689	SUAREZ, JOSE LEON	5557
BAJA	408033695	SUAREZ, JOSE LEON	5607 LD3
MEDIA	408045563	SUMACA SANTISIMA TRINIDAD	5248



G O B I E R N O D E L A C I U D A D D E B U E N O S A I R E S
2024 - Año del 30° Aniversario de la Autonomía de la Ciudad de Buenos Aires

Hoja Adicional de Firmas
Informe gráfico

Número:

Buenos Aires,

Referencia: Anexo Planillas de Inspección y Fotos Resol. Arbolado JUNIO 2024

El documento fue importado por el sistema GEDO con un total de 61 pagina/s.

Digitally signed by Comunicaciones Oficiales
Date: 2024.05.21 15:02:21 -03:00

Digitally signed by Comunicaciones Oficiales
Date: 2024.05.21 15:02:24 -03:00