



GOBIERNO DE LA CIUDAD DE BUENOS AIRES

Resolución Presidencia Junta Comuna

Número: RS-2025-40178930-GCABA-COMUNA5

Buenos Aires, Viernes 19 de Septiembre de 2025

Referencia: S/ Autorización Extracciones (EX-2025-00272340-GCABA-COMUNA5)

VISTO: La Constitución de la Ciudad Autónoma de Buenos Aires, las Leyes Nros. 1.777, 3.263 (textos consolidados por la Ley N° 6.764) y 6.684, los Decretos Nros. 166-AJG/13, 110-AJG/20 y 387-AJG/23, el Expediente Electrónico N° 2025-00272340-GCABA-COMUNA5 y;

CONSIDERANDO:

Que la Constitución de la Ciudad Autónoma de Buenos Aires establece en su artículo 127 que las Comunas son Unidades de Gestión Política y Administrativa con competencia territorial;

Que según el artículo 10 inciso a) de la Ley N° 1.777 (texto consolidado por Ley N° 6.764), concordante con lo establecido por el artículo 128 de la citada Constitución, las Comunas tienen competencias exclusivas en materia de planificación, ejecución y control de los trabajos de mantenimiento urbano de las vías secundarias y competencias concurrentes con la Administración Central encabezada por el Poder Ejecutivo, respecto a las materias que son de su competencia;

Que mediante los Decretos N° 166-AJG/13 y su modificatorio N° 110-AJG/20, se transfirieron a las Comunas de la Ciudad Autónoma de Buenos Aires las misiones, las funciones y responsabilidades establecidas en la Ley N° 3.263 de Arbolado Público (texto consolidado por Ley N° 6.764), a excepción de las prescriptas por el artículo 3° incisos a, b, e y f; los artículos 4°, 6° y 7°; los incisos b y c del artículo 14; los incisos e y f del artículo 15; y los artículos 16, 20 y 21;

Que la Ley de Arbolado Público Urbano N° 3.263 (texto consolidado por Ley N° 6.764) prevé en su artículo 15 que la Autoridad de Aplicación podrá efectuar tareas de tala o extracción en diferentes supuestos;

Que atento a la transferencia de competencias efectuada por los Decretos mencionados, corresponde a las Comunas de la Ciudad Autónoma de Buenos Aires, la aplicación del artículo 15 de la Ley N° 3.263 (texto consolidado por la Ley 6.764), a excepción de los casos previstos en los incisos e) y f);

Que la Ley N° 6.684 de Ministerios del Gobierno de la Ciudad Autónoma de Buenos Aires, determina que el Jefe de Gobierno es asistido en sus funciones por los Ministros, de conformidad con las facultades y responsabilidades que le fueran conferidas por la citada normativa;

Que por Decreto N° 387-AJG/23, se aprobó la estructura orgánico funcional del Poder Ejecutivo del Gobierno de la Ciudad Autónoma de Buenos Aires, contemplándose a las Comunas, como organismos fuera de nivel que actúan

bajo la órbita de la Secretaría de Gobierno y Vínculo Ciudadano dependiente de la Jefatura de Gobierno;

Que por el expediente N° 26020004-GCABA-SECACGC/2023, tramitó la Licitación Pública N° 230-1151-LPU23 de etapa única, bajo la modalidad Orden de Compra Abierta, de acuerdo con lo dispuesto por los artículos 32, 33 y 41 de la Ley N° 2.095 (texto consolidado por Ley N° 6.764) y su Decreto Reglamentario N° 129/GCABA/23, para la contratación del servicio de "Mantenimiento Integral del Arbolado Público Lineal o Viario y Servicios Conexos con destino a las Comunas de la Ciudad Autónoma de Buenos Aires y a la Dirección General de Espacios Verdes y Arbolado”

Que por Resolución N° 573-GCABA-SECACGC/23, se aprobó la Licitación Pública N° 230-1151-LPU23, adjudicándose en el Grupo N° 5 del servicio destinado a la Comuna N° 5, a la empresa INDALTEC SA (CUIT 30-65098860-0);

Que, en virtud de las inspecciones realizadas por personal técnico de esta Comuna N° 5, resulta necesario autorizar la extracción de los ejemplares identificados en el Anexo I (IF-2025-36672841-GCABA-COMUNA5); Anexo II (IF-2025-36672170-GCABA-COMUNA5), Anexo III (IF-2025-37369439-GCABA-COMUNA5), Anexo IV (IF-2025-37369984-GCABA-COMUNA5), Anexo V (IF-2025-37368525-GCABA-COMUNA5), Anexo VI (IF-2025-37365956-GCABA-COMUNA5), Anexo VII (IF-2025-37365430-GCABA-COMUNA5), Anexo VIII (IF-2025-37708740-GCABA-COMUNA5), Anexo IX (IF-2025-37367946-GCABA-COMUNA5), Anexo X (IF-2025-37366640-GCABA-COMUNA5), Anexo XI (IF-2025-37364861-GCABA-COMUNA5), Anexo XII (IF-2025-37508167-GCABA-COMUNA5), Anexo XIII (IF-2025-38532598-GCABA-COMUNA5), Anexo XIV (IF-2025-38533052-GCABA-COMUNA5), Anexo XV (IF-2025-38783604-GCABA-COMUNA5), Anexo XVI (IF-2025-39536520-GCABA-COMUNA5), Anexo XVII (IF-2025-39604842-GCABA-COMUNA5), Anexo XVIII (IF-2025-40137809-GCABA-COMUNA5) y Anexo XIX (IF-2025-39621548-GCABA-COMUNA5), conforme las causales esgrimidas en dichas Planillas Técnicas;

Que la presente se dicta en uso de las facultades conferidas por la Ley N° 1.777 (texto consolidado por Ley N° 6.764);

Por ello,

EL PRESIDENTE DE LA JUNTA COMUNAL N° 5

RESUELVE:

Artículo 1°. – Autorizar la extracción de los ejemplares indicados en el Anexo I (IF-2025-36672841-GCABA-COMUNA5); Anexo II (IF-2025-36672170-GCABA-COMUNA5), Anexo III (IF-2025-37369439-GCABA-COMUNA5), Anexo IV (IF-2025-37369984-GCABA-COMUNA5), Anexo V (IF-2025-37368525-GCABA-COMUNA5), Anexo VI (IF-2025-37365956-GCABA-COMUNA5), Anexo VII (IF-2025-37365430-GCABA-COMUNA5), Anexo VIII (IF-2025- 37708740-GCABA-COMUNA5), Anexo IX (IF-2025-37367946-GCABA-COMUNA5), Anexo X (IF-2025-37366640-GCABA-COMUNA5), Anexo XI (IF-2025-37364861-GCABA-COMUNA5), Anexo XII (IF-2025-37508167-GCABA-COMUNA5), Anexo XIII (IF-2025-38532598-GCABA-COMUNA5), Anexo XIV (IF-2025-38533052-GCABA-COMUNA5), Anexo XV (IF-2025-38783604-GCABA-COMUNA5), Anexo XVI (IF-2025-39536520-GCABA-COMUNA5), Anexo XVII (IF-2025-39604842-GCABA-COMUNA5), Anexo XVIII (IF-2025-40137809-GCABA-COMUNA5) y Anexo XIX (IF-2025-39621548-GCABA-COMUNA5), que forman parte integrante de la presente, ubicados frente a los siguientes numerarios catastrales:

1. Bulnes 304 (Conf. Anexo I).
2. Humahuaca 4266 (Conf. Anexo II).
3. Tte. Gral. Juan D. Perón 3734 FTE. (Conf. Anexo III).
4. Tte. Gral. Juan D. Perón 3736 FTE. (Conf. Anexo IV).
5. Guardia Vieja 3978 (Conf. Anexo V).
6. Sarmiento 4017 LA1 (Conf. Anexo VI).
7. Sarmiento 4696 (Conf. Anexo VII).
8. Medrano 487 (Conf. Anexo VIII).
9. Billinghamurst 443 (Conf. Anexo IX).
10. Gallo 402 (Conf. Anexo X).
11. Salguero 799 (Conf. Anexo XI).
12. Rawson 360 (Conf. Anexo XII).
13. Don Bosco 3925 FTE, (Conf. Anexo XIII).
14. Avda. Rivadavia 4219 (Conf. Anexo XIV).
15. Castro 1760 (Conf. Anexo XV).
16. Pavón 3469 (Conf. Anexo XVI).
17. Castro 940 (Conf. Anexo XVII).
18. Yatay 491 (Conf. Anexo XVIII).
19. Avda. Córdoba 3316 (Conf. Anexo XIX).

Artículo 2°. – Encomendar a la empresa INDALTEC SA (CUIT: 30-65098860-0), adjudicataria de la Licitación Pública N° 230-1151-LPU/23, la extracción del ejemplar que se indica en el artículo 1° de la presente, dando cumplimiento a la colocación de la cartelería indicada en el artículo 15 *in fine* de la Ley N° 3.263.

Artículo 3°. – Publicar en el Boletín Oficial de la Ciudad Autónoma de Buenos Aires.

Digitally signed by Sebastian PERDOMO CARRICART
Date: 2025.09.19 13:36:28 ART
Location: Ciudad Autónoma de Buenos Aires

SEBASTIAN PERDOMO
Presidente Junta Comunal
JUNTA COMUNAL 5
AREA JEFE DE GOBIERNO

Digitally signed by Comunicaciones Oficiales
Date: 2025.09.19 13:36:39 -03:00

Planilla de Inspección de Árboles

INFORMACIÓN DEL ÁRBOL

Especie botánica: PARAISO (Melia azedarach)

Calle: BULNES

N°/Ref.: 304

Árbol seco: ☐Árbol semiseco: ☐

PARÁMETROS MECÁNICOS Y SANITARIOS DEL ÁRBOL

Altura (m): 14

D.A.P. (cm): 60

Inclinación: NO

Mayor a 40°: ☐ Menor a 40°: ☐

Orientación de la inclinación:

Hacia la calle: ☐Hacia la propiedad: ☐Hacia el largo de la vereda: ☐

Copa:

Desbalanceada: ☐

Descopado:

Descopado y brotado: ☐

FUSTE

Cavidades:

Tamaño / Parte	Basal	Media	Alta
Pequeñas		X	X
Grandes	X		

Descortezamiento: ☐Fructificaciones fúngicas: ☐Codominancias: ☐Chorreados: ☐

Cavidad longitudinal en el fuste (m): _____ Espesor de la pared remanente (cm): 6

RAÍCES

Expuestas: ☐

Levanta vereda (m²): _____

Fisuras en el frente de la propiedad: SI / NO

RAMAS

Quebradas / Fisuradas: ☒Excesivas / Cruzadas: ☐Bajas: ☐Secas / Secas en los ápices: ☐Invasión de espacio aéreo: ☐Tocones: ☐Con cavidades, tumores o cánceros: ☒Con mal ángulo de inserción: ☐Codominantes: ☐

HOJAS

Defoliación: PARCIAL / TOTAL

Coloración anormal: ☐Con manchas foliares: ☐Síntomas de enfermedades: ☐Signos de insectos: ☐

RECOMENDACIONES DEL INSPECTOR

A: OBJETIVOS DE LA PODA

Reducción de riesgo: ☐Eliminar interferencias: ☐Adecuación al sitio: ☐Regulación de estructura: ☐

B: TIPOS DE PODA

Formación: ☐Limpieza: ☐Aclareo: ☐Refaldado: ☐Terciado: ☐

C: CORTE DE RAÍCES

Superficial: ☐Profundo: ☐D: TRATAMIENTO FITOSANITARIO ☐E: TRASPLANTE ☐F: EXTRACCIÓN ☒

OBSERVACIONES

Gran ejemplar con cavidades, que ha tenido reiteradas fallas de sus ramas. Presenta pudrición de raíz. Provoca daños en la vivienda. Reemplazar.

INSPECTOR DE ARBOLADO

Técnica en Jardinería Maisa G. Molina
Nombre y apellido816624
F.C.

IF-2025-36672841-GCABA-COMUNA5

Planilla de Inspección de Árboles

REGISTRO FOTOGRÁFICO

Informe N°: _____

Calle: BULNES

N°/Ref.: 304



IF-2025-36672841-GCABA-COMUNA5









G O B I E R N O D E L A C I U D A D D E B U E N O S A I R E S

Hoja Adicional de Firmas
Informe gráfico

Número: IF-2025-36672841-GCABA-COMUNA5

Buenos Aires, Lunes 1 de Septiembre de 2025

Referencia: Planilla de extracción. Bulnes 304

El documento fue importado por el sistema GEDO con un total de 5 pagina/s.

Digitally signed by Comunicaciones Oficiales
Date: 2025.09.01 10:55:17 -03:00

MAISA GISELLE MOLINA
Inspector
JUNTA COMUNAL 5
AREA JEFE DE GOBIERNO

Digitally signed by Comunicaciones Oficiales
Date: 2025.09.01 10:55:17 -03:00

Planilla de Inspección de Árboles

INFORMACIÓN DEL ÁRBOL

Especie botánica: Yucca sp.

Calle: HUMAHUACA

N°/Ref.: 4266

Árbol seco: ☐Árbol semiseco: ☐

PARÁMETROS MECÁNICOS Y SANITARIOS DEL ÁRBOL

Altura (m): 4

D.A.P. (cm): 10

Inclinación: NO

Mayor a 40°: ☐Menor a 40°: ☐

Orientación de la inclinación:

Hacia la calle: ☐Hacia la propiedad: ☐Hacia el largo de la vereda: ☐

Copa:

Desbalanceada: ☐

Descopado:

Descopado y brotado: ☐

FUSTE

Cavidades:

Tamaño / Parte	Basal	Media	Alta
Pequeñas			
Grandes			

Descortezamiento: ☐Fructificaciones fúngicas: ☐Codominancias: ☐Chorreados: ☐

Cavidad longitudinal en el fuste (m): _____ Espesor de la pared remanente (cm): _____

RAÍCES

Expuestas: ☐

Levanta vereda (m²): _____

Fisuras en el frente de la propiedad: SI / NO

RAMAS

Quebradas / Fisuradas: ☐Excesivas / Cruzadas: ☐Bajas: ☐Secas / Secas en los ápices: ☐Invasión de espacio aéreo: ☐Tocones: ☐Con cavidades, tumores o cánceros: ☐Con mal ángulo de inserción: ☐Codominantes: ☐

HOJAS

Defoliación: PARCIAL / TOTAL

Coloración anormal: ☐Con manchas foliares: ☐Síntomas de enfermedades: ☐Signos de insectos: ☐

RECOMENDACIONES DEL INSPECTOR

A: OBJETIVOS DE LA PODA

Reducción de riesgo: ☐Eliminar interferencias: ☐Adecuación al sitio: ☐Regulación de estructura: ☐

B: TIPOS DE PODA

Formación: ☐Limpieza: ☐Aclareo: ☐Refaldado: ☐Terciado: ☐

C: CORTE DE RAÍCES

Superficial: ☐Profundo: ☐

D: TRATAMIENTO FITOSANITARIO

☐

E: TRASPLANTE

☐

F: EXTRACCIÓN

☒

OBSERVACIONES

Especie no apta, sobre cantero elevado de 40cm roto. Al lado de una escuela. Cerrar plantera.

INSPECTOR DE ARBOLADO

Técnica en Jardinería Maisa G. Molina
Nombre y apellido816624
F.C.

IF-2025-36672170-GCABA-COMUNA5

Planilla de Inspección de Árboles

REGISTRO FOTOGRÁFICO

Informe N°: _____

Calle: HUMAHUACA

N°/Ref.: 4266



IF-2025-36672170-GCABA-COMUNA5







G O B I E R N O D E L A C I U D A D D E B U E N O S A I R E S

Hoja Adicional de Firmas
Informe gráfico

Número: IF-2025-36672170-GCABA-COMUNA5

Buenos Aires, Lunes 1 de Septiembre de 2025

Referencia: Planilla de extracción. Humahuaca 4266

El documento fue importado por el sistema GEDO con un total de 4 pagina/s.

Digitally signed by Comunicaciones Oficiales
Date: 2025.09.01 10:54:04 -03:00

MAISA GISELLE MOLINA
Inspector
JUNTA COMUNAL 5
AREA JEFE DE GOBIERNO

Digitally signed by Comunicaciones Oficiales
Date: 2025.09.01 10:54:04 -03:00

Planilla de Inspección de Árboles

INFORMACIÓN DEL ÁRBOL

Especie botánica: MORERA (Morus alba)

Calle: TTE. GRAL. J. D. PERON

N°/Ref.: 3734 (FTE)

Árbol seco: ☐ Árbol semiseco: ☐

PARÁMETROS MECÁNICOS Y SANITARIOS DEL ÁRBOL

Altura (m): 2

D.A.P. (cm): 2

Inclinación: NO

Mayor a 40°: ☐ Menor a 40°: ☐

Orientación de la inclinación:

Hacia la calle: ☐Hacia la propiedad: ☐Hacia el largo de la vereda: ☐

Copa:

Desbalanceada: ☐

Descopado:

Descopado y brotado: ☐

FUSTE

Cavidades:

Tamaño / Parte	Basal	Media	Alta
Pequeñas			
Grandes			

Descortezamiento: ☐Fructificaciones fúngicas: ☐Codominancias: ☐Chorreados: ☐

Cavidad longitudinal en el fuste (m): _____ Espesor de la pared remanente (cm): _____

RAÍCES

Expuestas: ☐

Levanta vereda (m²): _____

Fisuras en el frente de la propiedad: SI / NO

RAMAS

Quebradas / Fisuradas: ☐Excesivas / Cruzadas: ☐Bajas: ☐Secas / Secas en los ápices: ☐Invasión de espacio aéreo: ☐Tocones: ☐Con cavidades, tumores o cánceros: ☐Con mal ángulo de inserción: ☐Codominantes: ☐

HOJAS

Defoliación: PARCIAL / TOTAL

Coloración anormal: ☐Con manchas foliares: ☐Síntomas de enfermedades: ☐Signos de insectos: ☐

RECOMENDACIONES DEL INSPECTOR

A: OBJETIVOS DE LA PODA

Reducción de riesgo: ☐Eliminar interferencias: ☐Adecuación al sitio: ☐Regulación de estructura: ☐

B: TIPOS DE PODA

Formación: ☐Limpieza: ☐Aclareo: ☐Refaldado: ☐Terciado: ☐

C: CORTE DE RAÍCES

Superficial: ☐Profundo: ☐

D: TRATAMIENTO FITOSANITARIO

☐

E: TRASPLANTE

☐

F: EXTRACCIÓN

☒

OBSERVACIONES

PEQUEÑO ARBOL QUE CRECIO DE MANERA ESPONTANEA, ESPECIE NO APTA PARA ALINEACION, CERCANA A UN EJEMPLAR DE MAYOR TAMAÑO

INSPECTOR DE ARBOLADO

Técnica en Jardinería Maisa G. Molina
Nombre y apellido816624
F.C.IF-2025-37369439-GCABA-COMUNA5
Firma

Planilla de Inspección de Árboles

REGISTRO FOTOGRÁFICO

Informe N°: _____

Calle: TTE. GRAL. J.D. PERON

N°/Ref.:3734 (FTE)



IF-2025-37369439-GCABA-COMUNA5



G O B I E R N O D E L A C I U D A D D E B U E N O S A I R E S

Hoja Adicional de Firmas
Informe gráfico

Número: IF-2025-37369439-GCABA-COMUNA5

Buenos Aires, Jueves 4 de Septiembre de 2025

Referencia: Planilla de extracción. Perón 3734 FTE

El documento fue importado por el sistema GEDO con un total de 2 pagina/s.

Digitally signed by Comunicaciones Oficiales
Date: 2025.09.04 10:45:25 -03:00

MAISA GISELLE MOLINA
Inspector
JUNTA COMUNAL 5
AREA JEFE DE GOBIERNO

Digitally signed by Comunicaciones Oficiales
Date: 2025.09.04 10:45:26 -03:00

Planilla de Inspección de Árboles

ARME: _____

INFORMACIÓN DEL ÁRBOL

Especie botánica: PARAISO (Melia azedarach)

Calle: TTE. GRAL. J. D. PERON

N°/Ref.: 3736 (FTE)

Árbol seco: ☐ Árbol semiseco: ☐

PARÁMETROS MECÁNICOS Y SANITARIOS DEL ÁRBOL

Altura (m): 4

D.A.P. (cm): 3

Inclinación: NO

Mayor a 40°: ☐ Menor a 40°: ☐

Orientación de la inclinación:

Hacia la calle: ☐Hacia la propiedad: ☐Hacia el largo de la vereda: ☐

Copa:

Desbalanceada: ☐

Descopado:

Descopado y brotado: ☐

FUSTE

Cavidades:

Tamaño / Parte	Basal	Media	Alta
Pequeñas			
Grandes			

Descortezamiento: ☐Fructificaciones fúngicas: ☐Codominancias: ☐Chorreados: ☐

Cavidad longitudinal en el fuste (m): _____ Espesor de la pared remanente (cm): _____

RAÍCES

Expuestas: ☐

Levanta vereda (m²): _____

Fisuras en el frente de la propiedad: SI / NO

RAMAS

Quebradas / Fisuradas: ☐Excesivas / Cruzadas: ☐Bajas: ☐Secas / Secas en los ápices: ☐

Invasión de espacio aéreo:

Tocones: ☐Con cavidades, tumores o cáncros: ☐Con mal ángulo de inserción: ☐Codominantes: ☐

HOJAS

Defoliación: PARCIAL / TOTAL

Coloración anormal: ☐Con manchas foliares: ☐Síntomas de enfermedades: ☐Signos de insectos: ☐

RECOMENDACIONES DEL INSPECTOR

A: OBJETIVOS DE LA PODA

Reducción de riesgo: ☐Eliminar interferencias: ☐Adecuación al sitio: ☐Regulación de estructura: ☐

B: TIPOS DE PODA

Formación: ☐Limpieza: ☐Aclareo: ☐Refaldado: ☐Terciado: ☐

C: CORTE DE RAÍCES

Superficial: ☐Profundo: ☐D: TRATAMIENTO FITOSANITARIO ☐E: TRASPLANTE ☐F: EXTRACCIÓN ☒

OBSERVACIONES

PEQUEÑO ARBOL QUE CRECIO DE MANERA ESPONTANEA, CERCANO A UN EJEMPLAR DE MAYOR TAMAÑO

INSPECTOR DE ARBOLADO

Técnica en Jardinería Maisa G. Molina
Nombre y apellido816624
F.C.Firma
IF-2025-37369984-GCABA-COMUNA5

Planilla de Inspección de Árboles

REGISTRO FOTOGRÁFICO

Informe N°: _____

Calle: TTE. GRAL. J.D. PERON

N°/Ref.:3736 (FTE)



IF-2025-37369984-GCABA-COMUNA5



G O B I E R N O D E L A C I U D A D D E B U E N O S A I R E S

Hoja Adicional de Firmas
Informe gráfico

Número: IF-2025-37369984-GCABA-COMUNA5

Buenos Aires, Jueves 4 de Septiembre de 2025

Referencia: Planilla de extracción. Perón 3736 FTE

El documento fue importado por el sistema GEDO con un total de 2 pagina/s.

Digitally signed by Comunicaciones Oficiales
Date: 2025.09.04 10:46:33 -03:00

MAISA GISELLE MOLINA
Inspector
JUNTA COMUNAL 5
AREA JEFE DE GOBIERNO

Digitally signed by Comunicaciones Oficiales
Date: 2025.09.04 10:46:33 -03:00

Planilla de Inspección de Árboles

ARME: _____

INFORMACIÓN DEL ÁRBOL

Especie botánica: PARAISO (Melia azedarach)

Calle: GUARDIA VIEJA

N°/Ref.: 3978

Árbol seco: ☒ Árbol semiseco: ☐

PARÁMETROS MECÁNICOS Y SANITARIOS DEL ÁRBOL

Altura (m): 12

D.A.P. (cm): 42

Inclinación: NO

Mayor a 40°: ☐ Menor a 40°: ☐

Orientación de la inclinación:

Hacia la calle: ☐Hacia la propiedad: ☐Hacia el largo de la vereda: ☐

Copa:

Desbalanceada: ☐

Descopado:

Descopado y brotado: ☐

FUSTE

Cavidades:

Tamaño / Parte	Basal	Media	Alta
Pequeñas			
Grandes			

Descortezamiento: ☐Fructificaciones fúngicas: ☐Codominancias: ☐Chorreados: ☐

Cavidad longitudinal en el fuste (m): _____ Espesor de la pared remanente (cm): _____

RAÍCES

Expuestas: ☐

Levanta vereda (m²): _____

Fisuras en el frente de la propiedad: SI / NO

RAMAS

Quebradas / Fisuradas: ☐Excesivas / Cruzadas: ☐Bajas: ☐Secas / Secas en los ápices: ☒

Invasión de espacio aéreo:

Tocones: ☐Con cavidades, tumores o cáncros: ☐Con mal ángulo de inserción: ☐Codominantes: ☐

HOJAS

Defoliación: TOTAL

Coloración anormal: ☐Con manchas foliares: ☐Síntomas de enfermedades: ☐Signos de insectos: ☐

RECOMENDACIONES DEL INSPECTOR

A: OBJETIVOS DE LA PODA

Reducción de riesgo: ☐Eliminar interferencias: ☐Adecuación al sitio: ☐Regulación de estructura: ☐

B: TIPOS DE PODA

Formación: ☐Limpieza: ☐Aclareo: ☐Refaldado: ☐Terciado: ☐

C: CORTE DE RAÍCES

Superficial: ☐Profundo: ☐D: TRATAMIENTO FITOSANITARIO ☐E: TRASPLANTE ☐F: EXTRACCIÓN ☒

OBSERVACIONES

ARBOL QUE SE SECÓ UNA VEZ CONCLUIDA LA CONSTRUCCION DEL EDIFICIO. REEMPLAZAR

INSPECTOR DE ARBOLADO

Técnica en Jardinería Maisa G. Molina
Nombre y apellido816624
F.C.

Firma

IF-2025-37368525-GCABA-COMUNA5

Planilla de Inspección de Árboles

REGISTRO FOTOGRÁFICO

Informe N°: _____

Calle: GUARDIA VIEJA

N°/Ref.:3978



IF-2025-37368525-GCABA-COMUNA5









G O B I E R N O D E L A C I U D A D D E B U E N O S A I R E S

Hoja Adicional de Firmas
Informe gráfico

Número: IF-2025-37368525-GCABA-COMUNA5

Buenos Aires, Jueves 4 de Septiembre de 2025

Referencia: Planilla de extracción. Guardia Vieja 3978

El documento fue importado por el sistema GEDO con un total de 5 pagina/s.

Digitally signed by Comunicaciones Oficiales
Date: 2025.09.04 10:43:27 -03:00

MAISA GISELLE MOLINA
Inspector
JUNTA COMUNAL 5
AREA JEFE DE GOBIERNO

Digitally signed by Comunicaciones Oficiales
Date: 2025.09.04 10:43:28 -03:00

Planilla de Inspección de Árboles

ARME: _____

INFORMACIÓN DEL ÁRBOL

Especie botánica: FRESNO AMERICANO (Fraxinus pennsylvanica)

Calle: SARMIENTO

N°/Ref.: 4017 (LA1)

Árbol seco: ☐

Árbol semiseco: ☐

PARÁMETROS MECÁNICOS Y SANITARIOS DEL ÁRBOL

Altura (m): 9

D.A.P. (cm): 26

Inclinación: SI

Mayor a 40°: ☐

Menor a 40°: ☒

Orientación de la inclinación:

Hacia la calle: ☒

Hacia la propiedad: ☐

Hacia el largo de la vereda: ☐

Copa:

Desbalanceada: ☐

Descopado:

Descopado y brotado: ☐

FUSTE

Cavidades:

Tamaño / Parte	Basal	Media	Alta
Pequeñas			
Grandes			

Descortezamiento: ☐

Fructificaciones fúngicas: ☐

Codominancias: ☐

Chorreados: ☐

Cavidad longitudinal en el fuste (m): _____ Espesor de la pared remanente (cm): _____

RAÍCES

Expuestas: ☐

Levanta vereda (m²): _____

Fisuras en el frente de la propiedad: SI / NO

RAMAS

Quebradas / Fisuradas: ☒

Excesivas / Cruzadas: ☐

Bajas: ☐

Secas / Secas en los ápices: ☒

Invasión de espacio aéreo: ☐

Tocones: ☐

Con cavidades, tumores o cánceros: ☐

Con mal ángulo de inserción: ☐

Codominantes: ☐

HOJAS

Defoliación: TOTAL / PARCIAL

Coloración anormal: ☐

Con manchas foliares: ☐

Síntomas de enfermedades: ☐

Signos de insectos: ☐

RECOMENDACIONES DEL INSPECTOR

A: OBJETIVOS DE LA PODA

Reducción de riesgo: ☐

Eliminar interferencias: ☐

Adecuación al sitio: ☐

Regulación de estructura: ☐

B: TIPOS DE PODA

Formación: ☐

Limpieza: ☐

Aclareo: ☐

Refaldado: ☐

Terciado: ☐

C: CORTE DE RAÍCES

Superficial: ☐

Profundo: ☐

D: TRATAMIENTO FITOSANITARIO

☐

E: TRASPLANTE

☐

F: EXTRACCIÓN

☒

OBSERVACIONES

ARBOL QUE SE QUEMÓ TRAS INCENDIO EN LA CALZADA Y HA RECIBIDO GOLPES EN SU RAMA REMANENTE TRAS EL VACIADO DEL CONTENEDOR DE BASURA. REEMPLAZAR

INSPECTOR DE ARBOLADO

Técnica en Jardinería Maisa G. Molina
Nombre y apellido

816624
F.C.

IF-2025-37365956-GCABA-COMUNA5

Planilla de Inspección de Árboles

REGISTRO FOTOGRÁFICO

Informe N°: _____

Calle: SARMIENTO

N°/Ref.: 4017 (LA1)



IF-2025-37365956-GCABA-COMUNA5





G O B I E R N O D E L A C I U D A D D E B U E N O S A I R E S

Hoja Adicional de Firmas
Informe gráfico

Número: IF-2025-37365956-GCABA-COMUNA5

Buenos Aires, Jueves 4 de Septiembre de 2025

Referencia: Planilla de extracción. Sarmiento 4017 (LA1)

El documento fue importado por el sistema GEDO con un total de 3 pagina/s.

Digitally signed by Comunicaciones Oficiales
Date: 2025.09.04 10:37:52 -03:00

MAISA GISELLE MOLINA
Inspector
JUNTA COMUNAL 5
AREA JEFE DE GOBIERNO

Digitally signed by Comunicaciones Oficiales
Date: 2025.09.04 10:37:53 -03:00

Planilla de Inspección de Árboles

INFORMACIÓN DEL ÁRBOL

Especie botánica: FRESNO AMERICANO (Fraxinus pennsylvanica)

Calle: SARMIENTO

N°/Ref.: 4696

Árbol seco: ☐ Árbol semiseco: ☐

PARÁMETROS MECÁNICOS Y SANITARIOS DEL ÁRBOL

Altura (m): 7

D.A.P. (cm): 17

Inclinación: SI

Mayor a 40°: ☐ Menor a 40°: ☒

Orientación de la inclinación:

Hacia la calle: ☒Hacia la propiedad: ☐Hacia el largo de la vereda: ☐

Copa:

Desbalanceada: ☐

Descopado:

Descopado y brotado: ☐

FUSTE

Cavidades:

Tamaño / Parte	Basal	Media	Alta
Pequeñas	X		
Grandes			

Descortezamiento: ☐Fructificaciones fúngicas: ☐Codominancias: ☐Chorreados: ☐

Cavidad longitudinal en el fuste (m): _____ Espesor de la pared remanente (cm): _____

RAÍCES

Expuestas: ☐

Levanta vereda (m²): _____

Fisuras en el frente de la propiedad: SI / NO

RAMAS

Quebradas / Fisuradas: ☐Excesivas / Cruzadas: ☐Bajas: ☐Secas / Secas en los ápices: ☐

Invasión de espacio aéreo:

Tocones: ☐Con cavidades, tumores o cáncros: ☒Con mal ángulo de inserción: ☐Codominantes: ☐

HOJAS

Defoliación: TOTAL

Coloración anormal: ☐Con manchas foliares: ☐Síntomas de enfermedades: ☐Signos de insectos: ☐

RECOMENDACIONES DEL INSPECTOR

A: OBJETIVOS DE LA PODA

Reducción de riesgo: ☐Eliminar interferencias: ☐Adecuación al sitio: ☐Regulación de estructura: ☐

B: TIPOS DE PODA

Formación: ☐Limpieza: ☐Aclareo: ☐Refaldado: ☐Terciado: ☐

C: CORTE DE RAÍCES

Superficial: ☐Profundo: ☐

D: TRATAMIENTO FITOSANITARIO

☐

E: TRASPLANTE

☐

F: EXTRACCIÓN

☒

OBSERVACIONES

ARBOL QUE PRESENTA PUDRICION EN LA BASE DEL TRONCO, EN MAL ESTADO GENERAL, EN REGRESIÓN CAMBIAL. INCLINADO LEVEMENTE HACIA LA CALLE POR DONDE PASAN VARIAS LINEAS DE COLECTIVO. REEMPLAZAR

INSPECTOR DE ARBOLADO

Técnica en Jardinería Maisa G. Molina
Nombre y apellido816624
F.C.

IF-2025-37365430-GCABA-COMUNA5

Planilla de Inspección de Árboles

REGISTRO FOTOGRÁFICO

Informe N°: _____

Calle: SARMIENTO

N°/Ref.: 4696



IF-2025-37365430-GCABA-COMUNA5





Fecha: 4 / 9 / 2025

Aviso: _____

ARME:



G O B I E R N O D E L A C I U D A D D E B U E N O S A I R E S

Hoja Adicional de Firmas
Informe gráfico

Número: IF-2025-37365430-GCABA-COMUNA5

Buenos Aires, Jueves 4 de Septiembre de 2025

Referencia: Planilla de extracción. Sarmiento 4696

El documento fue importado por el sistema GEDO con un total de 5 pagina/s.

Digitally signed by Comunicaciones Oficiales
Date: 2025.09.04 10:36:40 -03:00

MAISA GISELLE MOLINA
Inspector
JUNTA COMUNAL 5
AREA JEFE DE GOBIERNO

Digitally signed by Comunicaciones Oficiales
Date: 2025.09.04 10:36:41 -03:00

Planilla de Inspección de Árboles

ARME: _____

INFORMACIÓN DEL ÁRBOL

Especie botánica: FRESNO AMERICANO (Fraxinus pennsylvanica)

Calle: MEDRANO

N°/Ref.: 487

Árbol seco: ☐

Árbol semiseco: ☐

PARÁMETROS MECÁNICOS Y SANITARIOS DEL ÁRBOL

Altura (m): 8

D.A.P. (cm): 27

Inclinación: SI

Mayor a 40°: ☐

Menor a 40°: ☒

Orientación de la inclinación:

Hacia la calle: ☒

Hacia la propiedad: ☐

Hacia el largo de la vereda: ☐

Copa:

Desbalanceada: ☐

Descopado:

Descopado y brotado: ☐

FUSTE

Cavidades:

Tamaño / Parte	Basal	Media	Alta
Pequeñas			X
Grandes			

Descortezamiento: ☐

Fructificaciones fúngicas: ☐

Codominancias: ☐

Chorreados: ☐

Cavidad longitudinal en el fuste (m): _____ Espesor de la pared remanente (cm): _____

RAÍCES

Expuestas: ☐

Levanta vereda (m²): _____

Fisuras en el frente de la propiedad: SI / NO

RAMAS

Quebradas / Fisuradas: ☒

Excesivas / Cruzadas: ☐

Bajas: ☐

Secas / Secas en los ápices: X ☐

Invasión de espacio aéreo:

Tocones: ☐

Con cavidades, tumores o cánceros: ☒

Con mal ángulo de inserción: ☐

Codominantes:

HOJAS

Defoliación: TOTAL / PARCIAL

Coloración anormal: ☐

Con manchas foliares: ☐

Síntomas de enfermedades: ☐

Signos de insectos: ☐

RECOMENDACIONES DEL INSPECTOR

A: OBJETIVOS DE LA PODA

Reducción de riesgo: ☐

Eliminar interferencias: ☐

Adecuación al sitio: ☐

Regulación de estructura: ☐

B: TIPOS DE PODA

Formación: ☐

Limpieza: ☐

Aclareo: ☐

Refaldado: ☐

Terciado: ☐

C: CORTE DE RAÍCES

Superficial: ☐

Profundo: ☐

D: TRATAMIENTO FITOSANITARIO

☐

E: TRASPLANTE

☐

F: EXTRACCIÓN

☒

OBSERVACIONES

ARBOL QUE PRESENTA UN DESGARRO EN LA BASE DE LA COPA, CON PARED REMANENTE MUY DEBILITADA. RAMA CON PUDRICIÓN. INCLINADO HACIA LA CALLE. REEMPLAZAR

INSPECTOR DE ARBOLADO

Técnica en Jardinería Maisa G. Molina
Nombre y apellido

816624
F.C.

IF-2025-37708740-GCABA-COMUNA5

Planilla de Inspección de Árboles

REGISTRO FOTOGRÁFICO

Informe N°: _____

Calle: MEDRANO

N°/Ref.: 487



IF-2025-37708740-GCABA-COMUNA5







GOBIERNO DE LA CIUDAD DE BUENOS AIRES

Hoja Adicional de Firmas
Informe gráfico

Número: IF-2025-37708740-GCABA-COMUNA5

Buenos Aires, Viernes 5 de Septiembre de 2025

Referencia: Planilla de extracción. Medrano 487

El documento fue importado por el sistema GEDO con un total de 4 pagina/s.

Digitally signed by Comunicaciones Oficiales
Date: 2025.09.05 15:20:31 -03:00

MAISA GISELLE MOLINA
Inspector
JUNTA COMUNAL 5
AREA JEFE DE GOBIERNO

Digitally signed by Comunicaciones Oficiales
Date: 2025.09.05 15:20:31 -03:00

Planilla de Inspección de Árboles

ARME: _____

INFORMACIÓN DEL ÁRBOL

Especie botánica: NISPERO (Eriobotrya japonica)

Calle: BILLINGHURST

N°/Ref.: 443

Árbol seco: ☒ Árbol semiseco: ☐

PARÁMETROS MECÁNICOS Y SANITARIOS DEL ÁRBOL

Altura (m): 8

D.A.P. (cm): 16

Inclinación: NO

Mayor a 40°: ☐ Menor a 40°: ☐

Orientación de la inclinación:

Hacia la calle: ☐

Hacia la propiedad: ☐

Hacia el largo de la vereda: ☐

Copa:

Desbalanceada: ☐

Descopado:

Descopado y brotado: ☐

FUSTE

Cavidades:

Tamaño / Parte	Basal	Media	Alta
Pequeñas			
Grandes			

Descortezamiento: ☐

Fructificaciones fúngicas: ☐

Codominancias: ☐

Chorreados: ☐

Cavidad longitudinal en el fuste (m): _____ Espesor de la pared remanente (cm): _____

RAÍCES

Expuestas: ☐

Levanta vereda (m²): _____

Fisuras en el frente de la propiedad: SI / NO

RAMAS

Quebradas / Fisuradas: ☐

Excesivas / Cruzadas: ☐

Bajas: ☐

Secas / Secas en los ápices: ☒

Invasión de espacio aéreo: ☐

Tocones: ☐

Con cavidades, tumores o canchros: ☐

Con mal ángulo de inserción: ☐

Codominantes: ☐

HOJAS

Defoliación: TOTAL

Coloración anormal: ☐

Con manchas foliares: ☐

Síntomas de enfermedades: ☐

Signos de insectos: ☐

RECOMENDACIONES DEL INSPECTOR

A: OBJETIVOS DE LA PODA

Reducción de riesgo: ☐

Eliminar interferencias: ☐

Adecuación al sitio: ☐

Regulación de estructura: ☐

B: TIPOS DE PODA

Formación: ☐

Limpieza: ☐

Aclareo: ☐

Refaldado: ☐

Terciado: ☐

C: CORTE DE RAÍCES

Superficial: ☐

Profundo: ☐

D: TRATAMIENTO FITOSANITARIO

☐

E: TRASPLANTE

☐

F: EXTRACCIÓN

☒

OBSERVACIONES

ARBOL SECO. REEMPLAZAR

INSPECTOR DE ARBOLADO

Técnica en Jardinería Maisa G. Molina
Nombre y apellido

816624
F.C.



Firma
IF-2025-37367946-GCABA-COMUNA5

Planilla de Inspección de Árboles

REGISTRO FOTOGRÁFICO

Informe N°: _____

Calle: BILLINGHURST

N°/Ref.: 443



IF-2025-37367946-GCABA-COMUNA5

Fecha: 4 / 9 / 2025

Aviso: _____

ARME:



G O B I E R N O D E L A C I U D A D D E B U E N O S A I R E S

Hoja Adicional de Firmas
Informe gráfico

Número: IF-2025-37367946-GCABA-COMUNA5

Buenos Aires, Jueves 4 de Septiembre de 2025

Referencia: Planilla de extracción. Billinghurst 443

El documento fue importado por el sistema GEDO con un total de 3 pagina/s.

Digitally signed by Comunicaciones Oficiales
Date: 2025.09.04 10:42:04 -03:00

MAISA GISELLE MOLINA
Inspector
JUNTA COMUNAL 5
AREA JEFE DE GOBIERNO

Digitally signed by Comunicaciones Oficiales
Date: 2025.09.04 10:42:04 -03:00

Planilla de Inspección de Árboles

ARME: _____

INFORMACIÓN DEL ÁRBOL

Especie botánica: FRESNO AMERICANO (Fraxinus pennsylvanica)

Calle: GALLO

N°/Ref.: 402

Árbol seco: ☐ Árbol semiseco: ☐

PARÁMETROS MECÁNICOS Y SANITARIOS DEL ÁRBOL

Altura (m): 4

D.A.P. (cm): 30

Inclinación: NO

Mayor a 40°: ☐ Menor a 40°: ☐

Orientación de la inclinación:

Hacia la calle: ☐Hacia la propiedad: ☐Hacia el largo de la vereda: ☐

Copa:

Desbalanceada: ☐

Descopado:

Descopado y brotado: ☒

FUSTE

Cavidades:

Tamaño / Parte	Basal	Media	Alta
Pequeñas			
Grandes			

Descortezamiento: ☐Fructificaciones fúngicas: ☐Codominancias: ☐Chorreados: ☐

Cavidad longitudinal en el fuste (m): _____ Espesor de la pared remanente (cm): _____

RAÍCES

Expuestas: ☐

Levanta vereda (m²): _____

Fisuras en el frente de la propiedad: SI / NO

RAMAS

Quebradas / Fisuradas: ☒Excesivas / Cruzadas: ☐Bajas: ☐Secas / Secas en los ápices: ☐

Invasión de espacio aéreo:

Tocones: ☐Con cavidades, tumores o cánceros: ☐Con mal ángulo de inserción: ☐Codominantes: ☐

HOJAS

Defoliación: TOTAL / PARCIAL

Coloración anormal: ☐Con manchas foliares: ☐Síntomas de enfermedades: ☐Signos de insectos: ☐

RECOMENDACIONES DEL INSPECTOR

A: OBJETIVOS DE LA PODA

Reducción de riesgo: ☐Eliminar interferencias: ☐Adecuación al sitio: ☐Regulación de estructura: ☐

B: TIPOS DE PODA

Formación: ☐Limpieza: ☐Aclareo: ☐Refaldado: ☐Terciado: ☐

C: CORTE DE RAÍCES

Superficial: ☐Profundo: ☐

D: TRATAMIENTO FITOSANITARIO

☐

E: TRASPLANTE

☐

F: EXTRACCIÓN

☒

OBSERVACIONES

ARBOL DAÑADO EN EL PROCESO DE LA OBRA EN CONSTRUCCIÓN. DESCOPADO TRAS IMPACTO. REEMPLAZAR

INSPECTOR DE ARBOLADO

Técnica en Jardinería Maisa G. Molina
Nombre y apellido816624
F.C.

Firma

IF-2025-37366640-GCABA-COMUNA5

Planilla de Inspección de Árboles

REGISTRO FOTOGRÁFICO

Informe N°: _____

Calle: GALLO

N°/Ref.: 402



IF-2025-37366640-GCABA-COMUNA5



G O B I E R N O D E L A C I U D A D D E B U E N O S A I R E S

Hoja Adicional de Firmas
Informe gráfico

Número: IF-2025-37366640-GCABA-COMUNA5

Buenos Aires, Jueves 4 de Septiembre de 2025

Referencia: Planilla de extracción. Gallo 402

El documento fue importado por el sistema GEDO con un total de 2 pagina/s.

Digitally signed by Comunicaciones Oficiales
Date: 2025.09.04 10:39:18 -03:00

MAISA GISELLE MOLINA
Inspector
JUNTA COMUNAL 5
AREA JEFE DE GOBIERNO

Digitally signed by Comunicaciones Oficiales
Date: 2025.09.04 10:39:18 -03:00

Planilla de Inspección de Árboles

ARME: _____

INFORMACIÓN DEL ÁRBOL

Especie botánica: FRESNO AMERICANO (Fraxinus pennsylvanica)

Calle: SALGUERO

N°/Ref.: 799

Árbol seco: ☐

Árbol semiseco: ☐

PARÁMETROS MECÁNICOS Y SANITARIOS DEL ÁRBOL

Altura (m): 9

D.A.P. (cm): 31

Inclinación: NO

Mayor a 40°: ☐

Menor a 40°: ☐

Orientación de la inclinación:

Hacia la calle: ☐

Hacia la propiedad: ☐

Hacia el largo de la vereda: ☐

Copa:

Desbalanceada: ☒

Descopado:

Descopado y brotado: ☐

FUSTE

Cavidades:

Tamaño / Parte	Basal	Media	Alta
Pequeñas			X
Grandes	X		

Descortezamiento: ☐

Fructificaciones fúngicas: ☐

Codominancias: ☐

Chorreados: ☐

Cavidad longitudinal en el fuste (m): _____ Espesor de la pared remanente (cm): _____

RAÍCES

Expuestas: ☐

Levanta vereda (m²): _____

Fisuras en el frente de la propiedad: NO

RAMAS

Quebradas / Fisuradas: ☒

Excesivas / Cruzadas: ☒

Bajas: ☐

Secas / Secas en los ápices: ☐

Invasión de espacio aéreo:

Tocones: ☐

Con cavidades, tumores o cánceros: ☒

Con mal ángulo de inserción: ☐

Codominantes:

☒
☐

HOJAS

Defoliación: TOTAL / PARCIAL

Coloración anormal: ☐

Con manchas foliares: ☐

Síntomas de enfermedades: ☐

Signos de insectos: ☐

RECOMENDACIONES DEL INSPECTOR

A: OBJETIVOS DE LA PODA

Reducción de riesgo: ☐

Eliminar interferencias: ☐

Adecuación al sitio: ☐

Regulación de estructura: ☐

B: TIPOS DE PODA

Formación: ☐

Limpieza: ☐

Aclareo: ☐

Refaldado: ☐

Terciado: ☐

C: CORTE DE RAÍCES

Superficial: ☐

Profundo: ☐

D: TRATAMIENTO FITOSANITARIO

☐

E: TRASPLANTE

☐

F: EXTRACCIÓN

☒

OBSERVACIONES

SOBRE GUARDIA VIEJA. ARBOL CON PUDRICION BASAL Y EN LA BASE DE LA COPA. LEVANTA VEREDA. UBICADO EN POLIGONO DE LA OCHAVA Y LADO/FRENTE A COCHERA. CERRAR PLANTERA

INSPECTOR DE ARBOLADO

Técnica en Jardinería Maisa G. Molina
Nombre y apellido

816624
F.C.

IF-2025-37364861-GCABA-COMUNA5
Firma



Planilla de Inspección de Árboles

REGISTRO FOTOGRÁFICO

Informe N°: _____

Calle: SALGUERO

N°/Ref.: 799



IF-2025-37364861-GCABA-COMUNA5









G O B I E R N O D E L A C I U D A D D E B U E N O S A I R E S

Hoja Adicional de Firmas
Informe gráfico

Número: IF-2025-37364861-GCABA-COMUNA5

Buenos Aires, Jueves 4 de Septiembre de 2025

Referencia: Planilla de extracción. Salguero 799

El documento fue importado por el sistema GEDO con un total de 5 pagina/s.

Digitally signed by Comunicaciones Oficiales
Date: 2025.09.04 10:35:18 -03:00

MAISA GISELLE MOLINA
Inspector
JUNTA COMUNAL 5
AREA JEFE DE GOBIERNO

Digitally signed by Comunicaciones Oficiales
Date: 2025.09.04 10:35:20 -03:00

Nombre y apellido	JULIO CESAR FRATESCHI	D.N.I.	37988931	Firma
-------------------	-----------------------	--------	----------	-------

 Buenos Aires Ciudad	Fecha: ____4____ / ____9____ / __2025____
	Aviso: _____
Planilla de Inspección de Árboles	ARME: _____
REGISTRO FOTOGRÁFICO	Especie botánica: __Fraxinus excelsior aurea__
Calle: ____Rawson____	Nº/Ref.: ____360____

Imagen del ejemplar

Altura (m): ____2____

D.A.P. (cm): ____15____



ARBOL SECO Y DESCOPADO

JULIO CESAR FRATESCHI

37988931



G O B I E R N O D E L A C I U D A D D E B U E N O S A I R E S

Hoja Adicional de Firmas
Informe gráfico

Número: IF-2025-37508167-GCABA-COMUNA5

Buenos Aires, Jueves 4 de Septiembre de 2025

Referencia: EXTRACCION RAWSON 360

El documento fue importado por el sistema GEDO con un total de 4 pagina/s.

Digitally signed by Comunicaciones Oficiales
Date: 2025.09.04 16:21:51 -03:00

JULIO CESAR FRATESCHI
Inspector
JUNTA COMUNAL 5
AREA JEFE DE GOBIERNO

Digitally signed by Comunicaciones Oficiales
Date: 2025.09.04 16:21:52 -03:00

[illegible]

Nombre y apellido	JULIO CESAR FRATESCHI	D.N.I.	37988931	Firma
-------------------	-----------------------	--------	----------	-------

 Buenos Aires Ciudad	Fecha: ____10____ / ____9____ / ____2025____ Aviso: _____
Planilla de Inspección de Árboles	ARME: _____
REGISTRO FOTOGRÁFICO	Especie botánica: ____Fraxinus pennsylvanica____
Calle: ____Don Bosco____	Nº/Ref.: ____3925 FTE____

Arbol seco:

Imagen del ejemplar



EXTRACCION. ARBOL SECO

JULIO CESAR FRATESCHI

37988931



G O B I E R N O D E L A C I U D A D D E B U E N O S A I R E S

Hoja Adicional de Firmas
Informe gráfico

Número: IF-2025-38532598-GCABA-COMUNA5

Buenos Aires, Miércoles 10 de Septiembre de 2025

Referencia: EXTRACCION DON BOSCO 3925 FTE

El documento fue importado por el sistema GEDO con un total de 4 pagina/s.

Digitally signed by Comunicaciones Oficiales
Date: 2025.09.10 14:36:31 -03:00

JULIO CESAR FRATESCHI
Inspector
JUNTA COMUNAL 5
AREA JEFE DE GOBIERNO

Digitally signed by Comunicaciones Oficiales
Date: 2025.09.10 14:36:32 -03:00

Nombre y apellido	JULIO CESAR FRATESCHI	D.N.I.	37988931	Firma
-------------------	-----------------------	--------	----------	-------

 Buenos Aires Ciudad	Fecha: ____10____ / ____9____ / ____2025____ Aviso: _____
Planilla de Inspección de Árboles	ARME: _____
REGISTRO FOTOGRÁFICO	Especie botánica: ____Acer negundo____
Calle: ____Rivadavia Av____	Nº/Ref.: ____4219____

Imagen del ejemplar



ARBOL SEMISECO CON CAVIDADES
CAVIDADES EN RAMAS Y FUSTE
RAMAS SECAS

JULIO CESAR FRATESCHI

37988931



G O B I E R N O D E L A C I U D A D D E B U E N O S A I R E S

Hoja Adicional de Firmas
Informe gráfico

Número: IF-2025-38533052-GCABA-COMUNA5

Buenos Aires, Miércoles 10 de Septiembre de 2025

Referencia: EXTRACCION RIVADAVIA 4219

El documento fue importado por el sistema GEDO con un total de 4 pagina/s.

Digitally signed by Comunicaciones Oficiales
Date: 2025.09.10 14:37:49 -03:00

JULIO CESAR FRATESCHI
Inspector
JUNTA COMUNAL 5
AREA JEFE DE GOBIERNO

Digitally signed by Comunicaciones Oficiales
Date: 2025.09.10 14:37:50 -03:00

 Buenos Aires Ciudad	Fecha: 11/ 9 / 25				
	Aviso:				
Planilla de Inspección de Árboles	ARME:				
INFORMACIÓN DEL ÁRBOL	Especie botánica: paraíso				
Calle: castro	Nº/Ref.: 1760	Árbol seco:	Árbol semiseco:		
PARÁMETROS MECÁNICOS Y SANITARIOS DEL ÁRBOL					
Altura (m): 10	D.A.P. (cm): 40		Inclinación: NO	Mayor a 40°:	Menor a 40°:
Orientación de la inclinación:	Hacia la calle:		Hacia la propiedad:		Hacia el largo de la vereda:
Copa:	Desbalanceada:		Descopado: Descopado y brotado:		
FUSTE	Tamaño / Parte	Basal	Media	Alta	Descortezamiento: Fructificaciones fúngicas: Codominancias: Chorreados:
Cavidades:	Pequeñas				
	Grandes				
Cavidad longitudinal en el fuste (m):		Espesor de la pared remanente (cm):			
RAÍCES	Expuestas:	Levanta vereda (m²):		Fisuras en el frente de la propiedad: SI / NO	
RAMAS	Quebradas / Fisuradas:	Excesivas / Cruzadas:	Bajas:		
	Secas / Secas en los ápices:	Invasión de espacio aéreo:	Tocones:		
	Con cavidades, tumores o canchros:	Con mal ángulo de inserción:	Codominantes:		
HOJAS	Defoliación:	Coloración anormal:	Con manchas foliares:		
		Síntomas de enfermedades:	Signos de insectos:		
RECOMENDACIONES DEL INSPECTOR					
A: OBJETIVOS DE LA PODA					
Reducción de riesgo:	Eliminar interferencias:		Adecuación al sitio:	Regulación de estructura:	
B: TIPOS DE PODA	Formación:	Limpieza:	Aclareo:	Refaldado:	Terciado:
C: CORTE DE RAÍCES	Superficial:	Profundo:			
D: TRATAMIENTO FITOSANITARIO			E: TRASPLANTE	F: EXTRACCIÓN	
OBSERVACIONES	el ejemplar se encuentra seco				
INSPECTOR DE ARBOLADO					
Joaquín Casal		D.N.I. 35359946		Firma	

 Buenos Aires Ciudad	Fecha
	Aviso: _____
Planilla de Inspección de Árboles	ARME: _____
REGISTRO FOTOGRÁFICO	Informe N°: _____
Calle: _____	N°/Ref.: _____

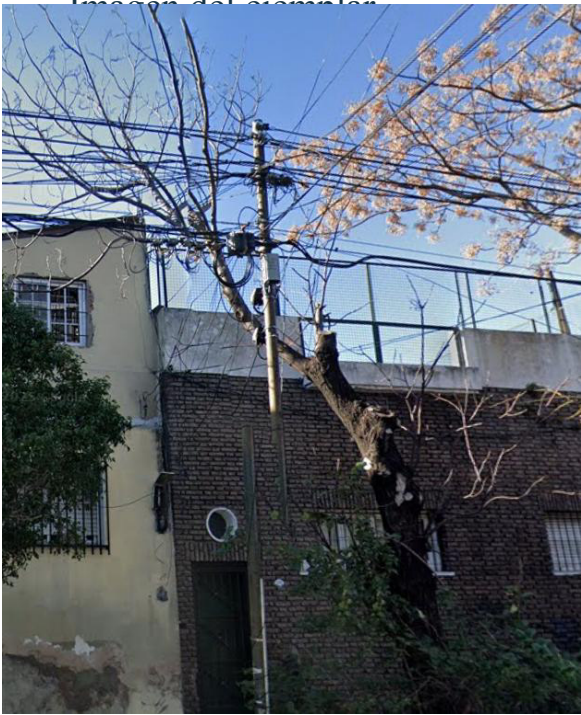



G O B I E R N O D E L A C I U D A D D E B U E N O S A I R E S

Hoja Adicional de Firmas
Informe gráfico

Número: IF-2025-38783604-GCABA-COMUNA5

Buenos Aires, Jueves 11 de Septiembre de 2025

Referencia: extracción castro 1760

El documento fue importado por el sistema GEDO con un total de 2 pagina/s.

Digitally signed by Comunicaciones Oficiales
Date: 2025.09.11 17:24:20 -03:00

Joaquin Federico Casal
Inspector
JUNTA COMUNAL 5
AREA JEFE DE GOBIERNO

Digitally signed by Comunicaciones Oficiales
Date: 2025.09.11 17:24:21 -03:00

 Buenos Aires Ciudad	Fecha: 16/ 9 / 25				
	Aviso:				
Planilla de Inspección de Árboles	ARME:				
INFORMACIÓN DEL ÁRBOL	Especie botánica: acer				
Calle: pavón	Nº/Ref.: 3469	Árbol seco:	Árbol semiseco:		
PARÁMETROS MECÁNICOS Y SANITARIOS DEL ÁRBOL					
Altura (m): 10	D.A.P. (cm): 40		Inclinación: NO	Mayor a 40°:	Menor a 40°:
Orientación de la inclinación:	Hacia la calle:		Hacia la propiedad:		Hacia el largo de la vereda:
Copa:	Desbalanceada:		Descopado: Descopado y brotado:		
FUSTE	Tamaño / Parte	Basal	Media	Alta	Descortezamiento: Fructificaciones fúngicas: Codominancias: Chorreados:
Cavidades:	Pequeñas				
	Grandes				
Cavidad longitudinal en el fuste (m):		Espesor de la pared remanente (cm):			
RAÍCES	Expuestas:	Levanta vereda (m²):		Fisuras en el frente de la propiedad: SI / NO	
RAMAS	Quebradas / Fisuradas:	Excesivas / Cruzadas:	Bajas:		
	Secas / Secas en los ápices:	Invasión de espacio aéreo:	Tocones:		
	Con cavidades, tumores o canchros:	Con mal ángulo de inserción:	Codominantes:		
HOJAS	Defoliación:	Coloración anormal:	Con manchas foliares:		
		Síntomas de enfermedades:	Signos de insectos:		
RECOMENDACIONES DEL INSPECTOR					
A: OBJETIVOS DE LA PODA					
Reducción de riesgo:	Eliminar interferencias:		Adecuación al sitio:	Regulación de estructura:	
B: TIPOS DE PODA	Formación:	Limpieza:	Aclareo:	Refaldado:	Terciado:
C: CORTE DE RAÍCES	Superficial:	Profundo:			
D: TRATAMIENTO FITOSANITARIO			E: TRASPLANTE	F: EXTRACCIÓN	
OBSERVACIONES	el ejemplar se encuentra todo ahuecado a lo largo del fuste				
INSPECTOR DE ARBOLADO					
Joaquín Casal		D.N.I. 35359946		Firma	

 Buenos Aires Ciudad	Fecha
	Aviso: _____
Planilla de Inspección de Árboles	ARME: _____
REGISTRO FOTOGRÁFICO	Informe N°: _____
Calle: _____	N°/Ref.: _____





G O B I E R N O D E L A C I U D A D D E B U E N O S A I R E S

Hoja Adicional de Firmas
Informe gráfico

Número: IF-2025-39536520-GCABA-COMUNA5

Buenos Aires, Martes 16 de Septiembre de 2025

Referencia: extracción pavón 3469

El documento fue importado por el sistema GEDO con un total de 2 pagina/s.

Digitally signed by Comunicaciones Oficiales
Date: 2025.09.16 17:24:57 -03:00

Joaquin Federico Casal
Inspector
JUNTA COMUNAL 5
AREA JEFE DE GOBIERNO

Digitally signed by Comunicaciones Oficiales
Date: 2025.09.16 17:24:58 -03:00

Planilla de Inspección de Árboles

INFORMACIÓN DEL ÁRBOL

Especie botánica: Acacia

Calle: Castro

N°/Ref.: 940

Árbol seco: ☐ Árbol semiseco: ☐

PARÁMETROS MECÁNICOS Y SANITARIOS DEL ÁRBOL

Altura (m): 6 D.A.P. (cm): 18 Inclinación: SI / NO Mayor a 40°: ☐ Menor a 40°: ☐

Orientación de la inclinación: Hacia la calle: ☐ Hacia la propiedad: ☐ Hacia el largo de la vereda: ☐

Copa: Desbalanceada: ☐ Descopado: ☐ Descopado y brotado: ☐

FUSTE

Cavidades:

Tamaño / Parte	Basal	Media	Alta
Pequeñas			
Grandes	X		

Descortezamiento: ☐

Fructificaciones fúngicas: ☐

Codominancias: ☐

Chorreados: ☐

Cavidad longitudinal en el fuste (m): Espesor de la pared remanente (cm):

RAÍCES

Expuestas: ☐ Levanta vereda (m²): Fisuras en el frente de la propiedad: SI / NO

RAMAS

Quebradas / Fisuradas: Excesivas / Cruzadas: Bajas:
Secas / Secas en los ápices: ☐ Invasión de espacio aéreo: ☐ Tocones: ☐
Con cavidades, tumores o canchales: X Con mal ángulo de inserción: ☐ Codominantes: ☐

HOJAS

Defoliación: PARCIAL / TOTAL Coloración anormal: ☐ Con manchas foliares: ☐
Síntomas de enfermedades: ☐ Signos de insectos: ☐

RECOMENDACIONES DEL INSPECTOR

A: OBJETIVOS DE LA PODA

Reducción de riesgo: ☐ Eliminar interferencias: ☐ Adecuación al sitio: ☐ Regulación de estructura: ☐

B: TIPOS DE PODA Formación: ☐ Limpieza: ☐ Aclareo: ☐ Refaldado: ☐ Terciado: ☐

C: CORTE DE RAÍCES Superficial: ☐ Profundo: ☐

D: TRATAMIENTO FITOSANITARIO ☐ E: TRASPLANTE ☐ F: EXTRACCIÓN X

OBSERVACIONES

Extraer ejemplar con cavidades en la base del fuste que genera riesgo de quiebre. Previamente a la extracción se tomaron acciones fitosanitarias a fin de evitar la propagación de las chinches que están en el ejemplar.

Planilla de Inspección de Árboles

INSPECTOR DE ARBOLADO

María Celeste Fernández

Nombre y apellido

34828759

D.N.I.

Firma

Planilla de Inspección de Árboles

REGISTRO FOTOGRÁFICO

Informe N°: _____

Calle: _____

N°/Ref.: _____

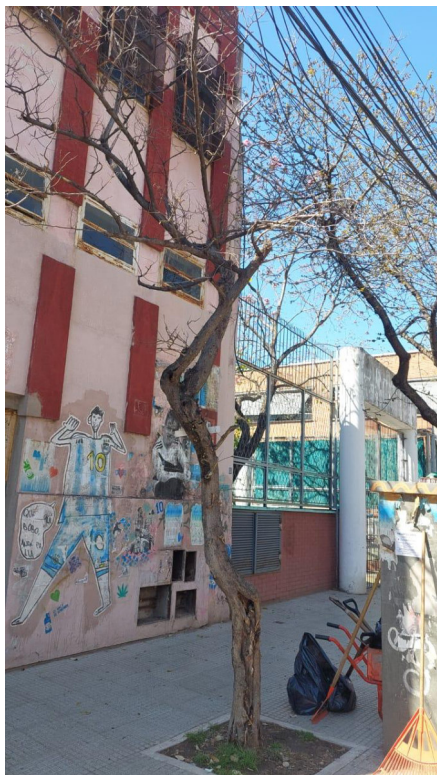

IF-2025-39604842-GCABA-COMUNA5



G O B I E R N O D E L A C I U D A D D E B U E N O S A I R E S

Hoja Adicional de Firmas
Informe gráfico

Número: IF-2025-39604842-GCABA-COMUNA5

Buenos Aires, Miércoles 17 de Septiembre de 2025

Referencia: Castro 940

El documento fue importado por el sistema GEDO con un total de 3 pagina/s.

Digitally signed by Comunicaciones Oficiales
Date: 2025.09.17 09:30:34 -03:00

MARIA CELESTE FERNANDEZ
Inspector
JUNTA COMUNAL 5
AREA JEFE DE GOBIERNO

Digitally signed by Comunicaciones Oficiales
Date: 2025.09.17 09:30:35 -03:00

Planilla de Inspección de Árboles

INFORMACIÓN DEL ÁRBOL

Especie botánica: _____

Calle: YATAY

N°/Ref.: 491/93

Árbol seco: ☐ Árbol semiseco: ☐

PARÁMETROS MECÁNICOS Y SANITARIOS DEL ÁRBOL

Altura (m): 2.

D.A.P. (cm): 8.

Inclinación: NO

Mayor a 40°: ☐ Menor a 40°: ☐

Orientación de la inclinación:

Hacia la calle: ☐Hacia la propiedad: ☐Hacia el largo de la vereda: ☐

Copa:

Desbalanceada: ☐

Descopado:

Descopado y brotado: ☐

FUSTE

Cavidades:

Tamaño / Parte	Basal	Media	Alta
Pequeñas			
Grandes			

Descortezamiento: ☐Fructificaciones fúngicas: ☐Codominancias: ☐Chorreados: ☐

Cavidad longitudinal en el fuste (m): _____ Espesor de la pared remanente (cm): _____

RAÍCES

Expuestas: ☐

Levanta vereda (m²): _____

Fisuras en el frente de la propiedad: SI / NO

RAMAS

Quebradas / Fisuradas: ☐Excesivas / Cruzadas: ☒Bajas: ☒Secas / Secas en los ápices: ☐Invasión de espacio aéreo: ☐Tocones: ☐Con cavidades, tumores o cánceros: ☐Con mal ángulo de inserción: ☐Codominantes: ☐

HOJAS

Defoliación: PARCIAL

Coloración anormal: ☐Con manchas foliares: ☐Síntomas de enfermedades: ☐Signos de insectos: ☐

RECOMENDACIONES DEL INSPECTOR

A: OBJETIVOS DE LA PODA

Reducción de riesgo: ☐Eliminar interferencias: ☐Adecuación al sitio: ☐Regulación de estructura: ☐

B: TIPOS DE PODA

Formación: ☐Limpieza: ☐Aclareo: ☐Refaldado: ☐Terciado: ☐

C: CORTE DE RAÍCES

Superficial: ☐Profundo: ☐

D: TRATAMIENTO FITOSANITARIO

☐

E: TRASPLANTE

☐

F: EXTRACCIÓN

☒

OBSERVACIONES

EJEMPLAR DE CRESPON AL QUE LE HA CRECIDO UN JAZMIN DEL PAIS ENREDADO EN TODA LA COPA, BAJA, GENERANDO OBSTRUCCION AL PASO. CANTERO ELEVADO, SACAR. REEMPLAZAR TODO POR UN FRESNO AMERICANO, SOBRE PLANTERA A NIVEL DEL SUELO.

INSPECTOR DE ARBOLADO

Técnica en Jardinería Maisa G. Molina
Nombre y apellido

816624
F.C.

IF-2025-40137809-GCABA-COMUNA5

Planilla de Inspección de Árboles

REGISTRO FOTOGRÁFICO

Informe N°: _____

Calle: YATAY

N°/Ref.: 491/93



IF-2025-40137809-GCABA-COMUNA5







GOBIERNO DE LA CIUDAD DE BUENOS AIRES

Hoja Adicional de Firmas
Informe gráfico

Número: IF-2025-40137809-GCABA-COMUNA5

Buenos Aires, Viernes 19 de Septiembre de 2025

Referencia: Planilla de extracción. Yatay 491

El documento fue importado por el sistema GEDO con un total de 4 pagina/s.

Digitally signed by Comunicaciones Oficiales
Date: 2025.09.19 11:58:03 -03:00

MAISA GISELLE MOLINA
Inspector
JUNTA COMUNAL 5
AREA JEFE DE GOBIERNO

Digitally signed by Comunicaciones Oficiales
Date: 2025.09.19 11:58:03 -03:00

Planilla de Inspección de Árboles

INFORMACIÓN DEL ÁRBOL

Especie botánica: JACARANDA (Jacaranda mimosifolia)

Calle: AV. CORDOBA

N°/Ref.: 3316

Árbol seco: ☒Árbol semiseco: ☐

PARÁMETROS MECÁNICOS Y SANITARIOS DEL ÁRBOL

Altura (m): 1,8

D.A.P. (cm): 2

Inclinación: NO

Mayor a 40°: ☐Menor a 40°: ☐

Orientación de la inclinación:

Hacia la calle: ☐Hacia la propiedad: ☐Hacia el largo de la vereda: ☐

Copa:

Desbalanceada: ☐

Descopado: X

Descopado y brotado: ☐

FUSTE

Cavidades:

Tamaño / Parte	Basal	Media	Alta
Pequeñas			
Grandes			

Descortezamiento: ☐Fructificaciones fúngicas: ☐Codominancias: ☐Chorreados: ☐

Cavidad longitudinal en el fuste (m): _____ Espesor de la pared remanente (cm): _____

RAÍCES

Expuestas: ☐

Levanta vereda (m²): _____

Fisuras en el frente de la propiedad: SI / NO

RAMAS

Quebradas / Fisuradas: ☐Excesivas / Cruzadas: ☐Bajas: ☐Secas / Secas en los ápices: ☐Invasión de espacio aéreo: ☐Tocones: ☐Con cavidades, tumores o cánceros: ☐Con mal ángulo de inserción: ☐Codominantes: ☐

HOJAS

Defoliación: PARCIAL / TOTAL

Coloración anormal: ☐Con manchas foliares: ☐Síntomas de enfermedades: ☐Signos de insectos: ☐

RECOMENDACIONES DEL INSPECTOR

A: OBJETIVOS DE LA PODA

Reducción de riesgo: ☐Eliminar interferencias: ☐Adecuación al sitio: ☐Regulación de estructura: ☐

B: TIPOS DE PODA

Formación: ☐Limpieza: ☐Aclareo: ☐Refaldado: ☐Terciado: ☐

C: CORTE DE RAÍCES

Superficial: ☐Profundo: ☐

D: TRATAMIENTO FITOSANITARIO

☐

E: TRASPLANTE

☐

F: EXTRACCIÓN

☒

OBSERVACIONES

ARBOLITO SECO

INSPECTOR DE ARBOLADO

Técnica en Jardinería Maisa G. Molina
Nombre y apellido816624
F.C.Firma
IF-2025-39621548-GCABA-COMUNA5

Planilla de Inspección de Árboles

REGISTRO FOTOGRÁFICO

Informe N°: _____

Calle: AV. CORDOBA

N°/Ref.: 3316



IF-2025-39621548-GCABA-COMUNA5



G O B I E R N O D E L A C I U D A D D E B U E N O S A I R E S

Hoja Adicional de Firmas
Informe gráfico

Número: IF-2025-39621548-GCABA-COMUNA5

Buenos Aires, Miércoles 17 de Septiembre de 2025

Referencia: Planilla de extracción. Córdoba 3316

El documento fue importado por el sistema GEDO con un total de 2 pagina/s.

Digitally signed by Comunicaciones Oficiales
Date: 2025.09.17 10:19:25 -03:00

MAISA GISELLE MOLINA
Inspector
JUNTA COMUNAL 5
AREA JEFE DE GOBIERNO

Digitally signed by Comunicaciones Oficiales
Date: 2025.09.17 10:19:27 -03:00