

Planilla de Poda por Corredores

Empresa: _____
Inspector: _____

Fecha: _____ / _____ / _____
D.N.I.: 01-07- _____

2024								
N°	Calle	Chapa	Ref.	Especie (Nombre científico)	D.A.P (cm)	Altura (m)	Intervención - Tipo de poda	Observaciones
1	ZUVIRIA	211		FRESNO	30	10	EI + BC	
2	ZUVIRIA	229		FRESNO	40	13	EI + RF	
3	ZUVIRIA	233		FRESNO	30	13	RF + L	
4	ZUVIRIA	245		FRESNO	42	13	EI + RF + BC + L	
5	ZUVIRIA	255	257	FRESNO	60	12	EI + RF + BC	
6	ZUVIRIA	267		FRESNO	20	7	EI + BC	
7	ZUVIRIA	299		FRESNO	10	6	EI + RF + L	
8								
9								
10								
11								
12								
13								
14								
15								
16								
17								
18								
19								
20								

PRESTACIONES

- EXTR. EXTRACCIÓN DE EJEMPLARES SECOS - NO APTOS - C/RIE
 - L. LIMPIEZA DE RAMAS SECAS - DESCORTEZADAS - ETC
 - EI. INTERFERENCIAS SOBRE PROPIEDAD - LUMINARIAS - SEM
 - BC. BALANCEO DE COPA - PODA PARA LOGRAR SU EQUILIBRIO
 - RD. REDUCCIÓN DE COPA - PODA PARA REDUCIR RIESGOS
- E. ESTRUCTURA - PODA DE FORMACIÓN EN EJEMPLARES JÓVENES
 - A. ACLAREO - PODA PARA REDUCIR LA DENSIDAD O PESO
 - RF. REFALDADO - PODA DE RAMAS INFERIORES
 - RT. RESTAURACIÓN - PODA SELECTIVA PARA RECUPERACIÓN

Firma:

Empresa: _____

Fecha: _____ / _____ / _____

Inspector:

D.N.I.:

[illegible]

PRESTACIONES

- **EXTR.** EXTRACCIÓN DE EJEMPLARES SECOS - NO APTOS - C/RIE
- **L.** LIMPIEZA DE RAMAS SECAS - DESCORTEZADAS - ETC
- **EI.** INTERFERENCIAS SOBRE PROPIEDAD - LUMINARIAS - SEM
- **BC.** BALANCE DE COPA - PODA PARA LOGRAR SU EQUILIBRIO
- **RD.** REDUCCIÓN DE COPA - PODA PARA REDUCIR RIESGOS

- E. ESTRUCTURA - PODA DE FORMACIÓN EN EJEMPLARES JÓVENES
- A. ACLAREO - PODA PARA REDUCIR LA DENSIDAD O PESO
- RF. REFALDADO - PODA DE RAMAS INFERIORES
- RT. RESTAURACIÓN - PODA SELECTIVA PARA RECUPERACIÓN

Firma:

Empresa: _____

Fecha: __01-07-2024__ / ____ / ____

Inspector: _____

D.N.I.: _____

ANTES _____



DESPUÉS _____



Planilla de Poda por Corredores

Empresa: _____

Fecha: _____ / _____ / _____

Inspector: _____

D.N.I.: _____

La poda de corredores se lleva a cabo por los siguientes motivos:

- **Seguridad:** para evitar la posible fractura y caída de ramas de gran porte.
- **Situación:** para evitar conflictos con la edificación, el tránsito, las señales, las luminarias, las cámaras de seguridad, etc.
- **Regulación:** consiste en formar la copa, equilibrar, reformar la estructura de acuerdo al entorno urbanístico, y fundamentalmente eliminar ramas secas, dañadas o enfermas.

Todas las intervenciones fueron realizadas en cumplimiento con la Ley N° 3.263 de “Arbolado Público Urbano” y las normativas establecidas en el Plan Maestro de Arbolado Público Lineal del Gobierno de la Ciudad de Buenos Aires.

Planilla de Poda por Corredores

Empresa: _____

Fecha: __1-07-2024__ / ____ / ____

Inspector: _____

D.N.I.: _____

N°	Calle	Chapa	Ref.	Especie (Nombre científico)	D.A.P (cm)	Altura (m)	Intervención - Tipo de poda	Observaciones
1	ZUVIRIA	309		LAPACHO	25	9	EI + RF + BC + L	
2	ZUVIRIA	330		FRESNO	30	8	EI + RF	
3	ZUVIRIA	347	LA	FRESNO	35	9	EI + L	
4	ZUVIRIA	347		FRESNO	55	9	EI + L	
5	ZUVIRIA	347	LD	FRESNO	55	10	EI + BC + L	
6	ZUVIRIA	350		LAPACHO	15	5	EI	
7	ZUVIRIA	365	355	FRESNO	20	9	EI + BC	
8	ZUVIRIA	367		FRESNO	40	10	EI + RF	
9	ZUVIRIA	371		FRESNO	30	7	EI + BC	
10	ZUVIRIA	378		FALSO CAFETERO	20	2,5	EI	
11	ZUVIRIA	379		PALTO	20	9	L	
12	ZUVIRIA	387		ACER NEGUNDO	20	7	EI + RF	
13	ZUVIRIA	396		LAUREL DE FLOR	40	2	L	
14								
15								
16								
17								
18								
19								
20								

PRESTACIONES

- EXTR. EXTRACCIÓN DE EJEMPLARES SECOS - NO APTOS - C/RIE
 - L. LIMPIEZA DE RAMAS SECAS - DESCORTEZADAS - ETC
 - EI. INTERFERENCIAS SOBRE PROPIEDAD - LUMINARIAS - SEM
 - BC. BALANCEO DE COPA - PODA PARA LOGRAR SU EQUILIBRIO
 - RD. REDUCCIÓN DE COPA - PODA PARA REDUCIR RIESGOS
- E. ESTRUCTURA - PODA DE FORMACIÓN EN EJEMPLARES JÓVENES
 - A. ACLAREO - PODA PARA REDUCIR LA DENSIDAD O PESO
 - RF. REFALDADO - PODA DE RAMAS INFERIORES
 - RT. RESTAURACIÓN - PODA SELECTIVA PARA RECUPERACIÓN

Firma:

Empresa: _____

Fecha: _____ / _____ / _____

Inspector:

D.N.I.:

[illegible]

PRESTACIONES

- **EXTR.** EXTRACCIÓN DE EJEMPLARES SECOS - NO APTOS - C/RIE
- **L.** LIMPIEZA DE RAMAS SECAS - DESCORTEZADAS - ETC
- **EI.** INTERFERENCIAS SOBRE PROPIEDAD - LUMINARIAS - SEM
- **BC.** BALANCE DE COPA - PODA PARA LOGRAR SU EQUILIBRIO
- **RD.** REDUCCIÓN DE COPA - PODA PARA REDUCIR RIESGOS

- E. ESTRUCTURA - PODA DE FORMACIÓN EN EJEMPLARES JÓVENES
- A. ACLAREO - PODA PARA REDUCIR LA DENSIDAD O PESO
- RF. REFALDADO - PODA DE RAMAS INFERIORES
- RT. RESTAURACIÓN - PODA SELECTIVA PARA RECUPERACIÓN

Firma:

Planilla de Poda por Corredores

Empresa: _____

Fecha: ____1-07-2024____ / ____ / ____

Inspector: _____

D.N.I.: _____

ANTES _____



DESPUÉS _____



Planilla de Poda por Corredores

Empresa: _____

Fecha: _____ / _____ / _____

Inspector: _____

D.N.I.: _____

La poda de corredores se lleva a cabo por los siguientes motivos:

- **Seguridad:** para evitar la posible fractura y caída de ramas de gran porte.
- **Situación:** para evitar conflictos con la edificación, el tránsito, las señales, las luminarias, las cámaras de seguridad, etc.
- **Regulación:** consiste en formar la copa, equilibrar, reformar la estructura de acuerdo al entorno urbanístico, y fundamentalmente eliminar ramas secas, dañadas o enfermas.

Todas las intervenciones fueron realizadas en cumplimiento con la Ley N° 3.263 de “Arbolado Público Urbano” y las normativas establecidas en el Plan Maestro de Arbolado Público Lineal del Gobierno de la Ciudad de Buenos Aires.

Empresa: _____

Fecha: ____1-07-2024____ / ____ / ____

Planilla de Poda por Corredores

Inspector: _____

D.N.I.: _____

N°	Calle	Chapa	Ref.	Especie (Nombre científico)	D.A.P (cm)	Altura (m)	Intervención - Tipo de poda	Observaciones
1	ZUVIRIA	400		FRESNO	25	6	EI + BC + L	
2	ZUVIRIA	407		LAPACHO	20	8	RF	
3	ZUVIRIA	409		FRESNO	60	11	EI + BC	
4	ZUVIRIA	412	LA	FRESNO	40	7	EI + L	
5	ZUVIRIA	412		FRESNO	40	7	EI + L	
6	ZUVIRIA	421		LAPACHO	8	4	RF	
7	ZUVIRIA	424		LIGUSTRO	18	5	EI	
8	ZUVIRIA	432		FRESNO	45	8	EI + L	
9	ZUVIRIA	435	LD	FRESNO	30	13	EI + L	
10	ZUVIRIA	446		FRESNO	30	7	EI + L	
11	ZUVIRIA	446		YUCA	60	2	EI	
12	ZUVIRIA	458		FRESNO	30	5	RF	
13	ZUVIRIA	459	LD 1	FRESNO	35	8	EI + BC	
14	ZUVIRIA	459	LD 2	FRESNO	30	8	EI + RF	
15	ZUVIRIA	461		FRESNO	25	8	RF	
16	ZUVIRIA	467	LA	LAPACHO	20	7	RF + BC + L	
17	ZUVIRIA	468		FICUS	30	9	EI + BC + L	
18	ZUVIRIA	474		CIPRES	40	9	RF	
19	ZUVIRIA	489	Exacta	FRESNO	40	13	EI + RF + BC	
20								

PRESTACIONES

- EXTR. EXTRACCIÓN DE EJEMPLARES SECOS - NO APTOS - C/RIE
- L. LIMPIEZA DE RAMAS SECAS - DESCORTEZADAS - ETC
- EI. INTERFERENCIAS SOBRE PROPIEDAD - LUMINARIAS - SEM
- BC. BALANCEO DE COPA - PODA PARA LOGRAR SU EQUILIBRIO
- RD. REDUCCIÓN DE COPA - PODA PARA REDUCIR RIESGOS

- E. ESTRUCTURA - PODA DE FORMACIÓN EN EJEMPLARES JÓVENES
- A. ACLAREO - PODA PARA REDUCIR LA DENSIDAD O PESO
- RF. REFALDADO - PODA DE RAMAS INFERIORES
- RT. RESTAURACIÓN - PODA SELECTIVA PARA RECUPERACIÓN

Firma: _____

Fecha: _____ / _____ / _____

D.N.I.:

[illegible]

- **EXTR.** EXTRACCIÓN DE EJEMPLARES SECOS - NO APTOS - C/RIE
- **L.** LIMPIEZA DE RAMAS SECAS - DESCORTEZADAS - ETC
- **EI.** INTERFERENCIAS SOBRE PROPIEDAD - LUMINARIAS - SEM
- **BC.** BALANCE DE COPA - PODA PARA LOGRAR SU EQUILIBRIO
- **RD.** REDUCCIÓN DE COPA - PODA PARA REDUCIR RIESGOS

- Firma:

Planilla de Poda por Corredores

Empresa: _____

Fecha: ____1-07-2024____ / ____ / ____

Inspector: _____

D.N.I.: _____

ANTES _____



DESPUÉS _____



Planilla de Poda por Corredores

Empresa: _____

Fecha: _____ / _____ / _____

Inspector: _____

D.N.I.: _____

La poda de corredores se lleva a cabo por los siguientes motivos:

- **Seguridad:** para evitar la posible fractura y caída de ramas de gran porte.
- **Situación:** para evitar conflictos con la edificación, el tránsito, las señales, las luminarias, las cámaras de seguridad, etc.
- **Regulación:** consiste en formar la copa, equilibrar, reformar la estructura de acuerdo al entorno urbanístico, y fundamentalmente eliminar ramas secas, dañadas o enfermas.

Todas las intervenciones fueron realizadas en cumplimiento con la Ley N° 3.263 de “Arbolado Público Urbano” y las normativas establecidas en el Plan Maestro de Arbolado Público Lineal del Gobierno de la Ciudad de Buenos Aires.

Planilla de Poda por Corredores

Empresa: _____

Fecha: __1-07-2024__ / ____ / ____

Inspector: _____

D.N.I.: _____

N°	Calle	Chapa	Ref.	Especie (Nombre científico)	D.A.P (cm)	Altura (m)	Intervención - Tipo de poda	Observaciones
1	ZUVIRIA	501		FRESNO	60	13	EI + BC	
2	ZUVIRIA	524	Exacta	FRESNO	60	12	EI + RF + BC + L	
3	ZUVIRIA	525		FRESNO	20	8	BC	
4	ZUVIRIA	532		FICUS	12	6	RF	
5	ZUVIRIA	540	A	FRESNO	25	10	EI	
6	ZUVIRIA	540	B	SCHEFFLERA	20	2	RF	
7	ZUVIRIA	550		LAPACHO	30	10	EI + BC + L	
8	ZUVIRIA	550	LA	LAPACHO	25	10	EI + BC + L	
9	ZUVIRIA	565		ARBOL DEL CIELO	30	9	RF	
10	ZUVIRIA	574		BRACHICHITO	30	7	RF	
11	ZUVIRIA	595		ACER NEGUNDO	40	9	EI + BC + L	
12								
13								
14								
15								
16								
17								
18								
19								
20								

PRESTACIONES

- EXTR. EXTRACCIÓN DE EJEMPLARES SECOS - NO APTOS - C/RIE
 - L. LIMPIEZA DE RAMAS SECAS - DESCORTEZADAS - ETC
 - EI. INTERFERENCIAS SOBRE PROPIEDAD - LUMINARIAS - SEM
 - BC. BALANCEO DE COPA - PODA PARA LOGRAR SU EQUILIBRIO
 - RD. REDUCCIÓN DE COPA - PODA PARA REDUCIR RIESGOS
- E. ESTRUCTURA - PODA DE FORMACIÓN EN EJEMPLARES JÓVENES
 - A. ACLAREO - PODA PARA REDUCIR LA DENSIDAD O PESO
 - RF. REFALDADO - PODA DE RAMAS INFERIORES
 - RT. RESTAURACIÓN - PODA SELECTIVA PARA RECUPERACIÓN

Firma:

Fecha: _____ / _____ / _____

D.N.I.:

[illegible]

- **EXTR.** EXTRACCIÓN DE EJEMPLARES SECOS - NO APTOS - C/RIE
- **L.** LIMPIEZA DE RAMAS SECAS - DESCORTEZADAS - ETC
- **EI.** INTERFERENCIAS SOBRE PROPIEDAD - LUMINARIAS - SEM
- **BC.** BALANCE DE COPA - PODA PARA LOGRAR SU EQUILIBRIO
- **RD.** REDUCCIÓN DE COPA - PODA PARA REDUCIR RIESGOS

- Firma:

Empresa: _____

Fecha: _1-07-2024_ / ____ / ____

Inspector: _____

D.N.I.: _____

ANTES _____



DESPUÉS _____



Planilla de Poda por Corredores

Empresa: _____

Fecha: _____ / _____ / _____

Inspector: _____

D.N.I.: _____

La poda de corredores se lleva a cabo por los siguientes motivos:

- **Seguridad:** para evitar la posible fractura y caída de ramas de gran porte.
- **Situación:** para evitar conflictos con la edificación, el tránsito, las señales, las luminarias, las cámaras de seguridad, etc.
- **Regulación:** consiste en formar la copa, equilibrar, reformar la estructura de acuerdo al entorno urbanístico, y fundamentalmente eliminar ramas secas, dañadas o enfermas.

Todas las intervenciones fueron realizadas en cumplimiento con la Ley N° 3.263 de “Arbolado Público Urbano” y las normativas establecidas en el Plan Maestro de Arbolado Público Lineal del Gobierno de la Ciudad de Buenos Aires.

Planilla de Poda por Corredores

Empresa: _____

Fecha: __02-07-2024__ / ____ / ____

Inspector: _____

D.N.I.: _____

N°	Calle	Chapa	Ref.	Especie (Nombre científico)	D.A.P (cm)	Altura (m)	Intervención - Tipo de poda	Observaciones
1	ZUVIRIA	602		FRESNO	40	9	BC	
2	ZUVIRIA	611	LD	ARBUSTO	4	2	RF	
3	ZUVIRIA	611		FRESNO	55	13	EI + RF + BC	
4	ZUVIRIA	612		NISPERO	18	5	RF	
5	ZUVIRIA	620		CITRUS	4	2	RF	
6	ZUVIRIA	625		JACARANDA	20	9	RF	
7	ZUVIRIA	646		PINDO	20	9	EI + L	
8	ZUVIRIA	653		JACARANDA	30	13	RF	
9	ZUVIRIA	658		FRESNO	20	7	EI	
10	ZUVIRIA	675	LD	FRESNO	30	13	EI + BC	
11	ZUVIRIA	675		FRESNO	30	13	EI + BC	
12	ZUVIRIA	686	LA	FRESNO	45	11	EI + BC + L	
13	ZUVIRIA	686		FRESNO	30	11	EI	
14	ZUVIRIA	695		FRESNO	25	7	EI	
15								
16								
17								
18								
19								
20								

PRESTACIONES

- EXTR. EXTRACCIÓN DE EJEMPLARES SECOS - NO APTOS - C/RIE
 - L. LIMPIEZA DE RAMAS SECAS - DESCORTEZADAS - ETC
 - EI. INTERFERENCIAS SOBRE PROPIEDAD - LUMINARIAS - SEM
 - BC. BALANCEO DE COPA - PODA PARA LOGRAR SU EQUILIBRIO
 - RD. REDUCCIÓN DE COPA - PODA PARA REDUCIR RIESGOS
- E. ESTRUCTURA - PODA DE FORMACIÓN EN EJEMPLARES JÓVENES
 - A. ACLAREO - PODA PARA REDUCIR LA DENSIDAD O PESO
 - RF. REFALDADO - PODA DE RAMAS INFERIORES
 - RT. RESTAURACIÓN - PODA SELECTIVA PARA RECUPERACIÓN

Firma:

Fecha: _____ / _____ / _____

D.N.I.:

[illegible]

- **EXTR.** EXTRACCIÓN DE EJEMPLARES SECOS - NO APTOS - C/RIE
- **L.** LIMPIEZA DE RAMAS SECAS - DESCORTEZADAS - ETC
- **EI.** INTERFERENCIAS SOBRE PROPIEDAD - LUMINARIAS - SEM
- **BC.** BALANCE DE COPA - PODA PARA LOGRAR SU EQUILIBRIO
- **RD.** REDUCCIÓN DE COPA - PODA PARA REDUCIR RIESGOS

- Firma:

Planilla de Poda por Corredores

Empresa: _____

Fecha: __02-07-2024____ / ____ / ____

Inspector: _____

D.N.I.: _____

ANTES _____



DESPUÉS _____



Planilla de Poda por Corredores

Empresa: _____

Fecha: _____ / _____ / _____

Inspector: _____

D.N.I.: _____

La poda de corredores se lleva a cabo por los siguientes motivos:

- **Seguridad:** para evitar la posible fractura y caída de ramas de gran porte.
- **Situación:** para evitar conflictos con la edificación, el tránsito, las señales, las luminarias, las cámaras de seguridad, etc.
- **Regulación:** consiste en formar la copa, equilibrar, reformar la estructura de acuerdo al entorno urbanístico, y fundamentalmente eliminar ramas secas, dañadas o enfermas.

Todas las intervenciones fueron realizadas en cumplimiento con la Ley N° 3.263 de “Arbolado Público Urbano” y las normativas establecidas en el Plan Maestro de Arbolado Público Lineal del Gobierno de la Ciudad de Buenos Aires.

Empresa: _____

Fecha: ____02-07-2024____ / ____ / ____

Planilla de Poda por Corredores

Inspector: _____

D.N.I.: _____

N°	Calle	Chapa	Ref.	Especie (Nombre científico)	D.A.P (cm)	Altura (m)	Intervención- Tipo de poda	Observaciones
1	ZUVIRIA	702		FRESNO	40	9	EI + BC	
2	ZUVIRIA	705		FRESNO	30	12	EI + BC + L	
3	ZUVIRIA	710		FRESNO	25	6	BC	
4	ZUVIRIA	710	LA	CRESPÓN	20	5	RF	
5	ZUVIRIA	717		FRESNO	30	9	EI + L	
6	ZUVIRIA	729		LAPACHO	10	4	RF + BC	
7	ZUVIRIA	735	A	LAPACHO	25	11	EI + BC	
8	ZUVIRIA	735	B	FRESNO	7	3	RF	
9	ZUVIRIA	759	LA 2	FRESNO	20	7	EI + BC	
10	ZUVIRIA	779		FRESNO	50	12	EI + BC	
11	ZUVIRIA	793		LAPACHO	8	3	BC	
12	ZUVIRIA	798		PHOTINIA	10	4	RF	
13								
14								
15								
16								
17								
18								
19								
20								

PRESTACIONES

- EXTR. EXTRACCIÓN DE EJEMPLARES SECOS - NO APTOS - C/RIE
- L. LIMPIEZA DE RAMAS SECAS - DESCORTEZADAS - ETC
- EI. INTERFERENCIAS SOBRE PROPIEDAD - LUMINARIAS - SEM
- BC. BALANCEO DE COPA - PODA PARA LOGRAR SU EQUILIBRIO
- RD. REDUCCIÓN DE COPA - PODA PARA REDUCIR RIESGOS

- E. ESTRUCTURA - PODA DE FORMACIÓN EN EJEMPLARES JÓVENES
- A. ACLAREO - PODA PARA REDUCIR LA DENSIDAD O PESO
- RF. REFALDADO - PODA DE RAMAS INFERIORES
- RT. RESTAURACIÓN - PODA SELECTIVA PARA RECUPERACIÓN

Firma: _____

Planilla de Poda por Corredores

Empresa: _____

Fecha: _____ / _____ / _____

Inspector:

D.N.I.:

[illegible]

PRESTACIONES

- **EXTR.** EXTRACCIÓN DE EJEMPLARES SECOS - NO APTOS - C/RIE
- **L.** LIMPIEZA DE RAMAS SECAS - DESCORTEZADAS - ETC
- **EI.** INTERFERENCIAS SOBRE PROPIEDAD - LUMINARIAS - SEM
- **BC.** BALANCE DE COPA - PODA PARA LOGRAR SU EQUILIBRIO
- **RD.** REDUCCIÓN DE COPA - PODA PARA REDUCIR RIESGOS

- E. ESTRUCTURA - PODA DE FORMACIÓN EN EJEMPLARES JÓVENES
- A. ACLAREO - PODA PARA REDUCIR LA DENSIDAD O PESO
- RF. REFALDADO - PODA DE RAMAS INFERIORES
- RT. RESTAURACIÓN - PODA SELECTIVA PARA RECUPERACIÓN

Firma:

Empresa: _____

Fecha: 02-07-2024 _____ / _____ / _____

Inspector: _____

D.N.I.: _____

ANTES _____

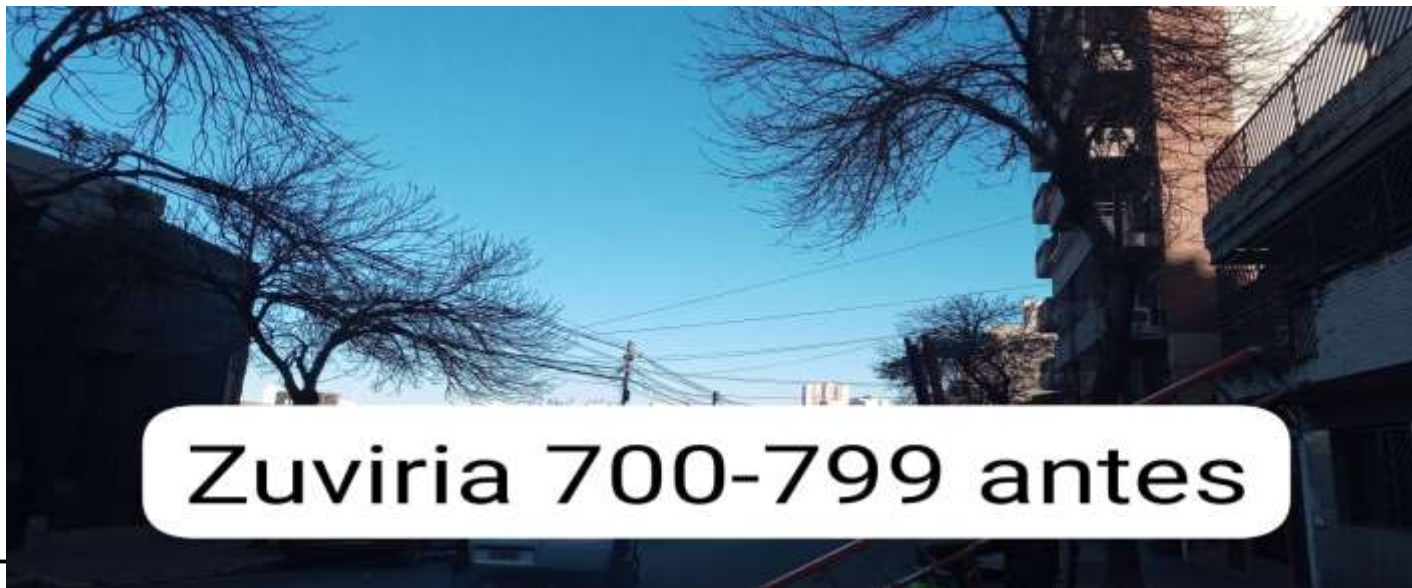

DESPUÉS _____



Planilla de Poda por Corredores

Empresa: _____

Fecha: _____ / _____ / _____

Inspector: _____

D.N.I.: _____

La poda de corredores se lleva a cabo por los siguientes motivos:

- **Seguridad:** para evitar la posible fractura y caída de ramas de gran porte.
- **Situación:** para evitar conflictos con la edificación, el tránsito, las señales, las luminarias, las cámaras de seguridad, etc.
- **Regulación:** consiste en formar la copa, equilibrar, reformar la estructura de acuerdo al entorno urbanístico, y fundamentalmente eliminar ramas secas, dañadas o enfermas.

Todas las intervenciones fueron realizadas en cumplimiento con la Ley N° 3.263 de “Arbolado Público Urbano” y las normativas establecidas en el Plan Maestro de Arbolado Público Lineal del Gobierno de la Ciudad de Buenos Aires.

Planilla de Poda por Corredores

Empresa: _____

Fecha: __02-07-2024__ / ____ / ____

Inspector: _____

D.N.I.: _____

N°	Calle	Chapa	Ref.	Especie (Nombre científico)	D.A.P (cm)	Altura (m)	Intervención- Tipo de poda	Observaciones
1	ZUVIRIA	802		FRESNO	40	7	EI + BC + L	
2	ZUVIRIA	807		FRESNO	20	9	EI + RD + BC	
3	ZUVIRIA	810		PEZUÑA DE VACA	20	7	EI + RF + L	
4	ZUVIRIA	815		LIGUSTRO	28	9	EI + BC	
5	ZUVIRIA	816	LA	YUCA	30	3	RF	
6	ZUVIRIA	819		JACARANDÁ	25	10	RF + L	
7	ZUVIRIA	822		LIGUSTRO	25	6	EI + RF + L	
8	ZUVIRIA	825		FRESNO	25	10	RF + BC	
9	ZUVIRIA	828		JACARANDÁ	8	7	EI + RF	
10	ZUVIRIA	836	LA 3	JACARANDÁ	18	7	BC	
11	ZUVIRIA	837		FICUS	37	12	EI + BC + L	
12	ZUVIRIA	847		FRESNO	43	10	EI + RF + BC	
13	ZUVIRIA	851	853	PARAISO	50	14	BC + L	
14	ZUVIRIA	857		FRESNO	35	10	RF + L	
15	ZUVIRIA	863		PALMERA	25	8	EI + L	
16	ZUVIRIA	863	LA 1	PALMERA	21	8	EI + L	
17	ZUVIRIA	863	LA 2	FRESNO	30	12	EI + RF + BC	
18	ZUVIRIA	870		PARAÍSO	30	11	EI + BC	
19								
20								

PRESTACIONES

- L. LIMPIEZA DE RAMAS SECAS - DESCORTEZADAS - ETC
 - EI. INTERFERENCIAS SOBRE PROPIEDAD - LUMINARIAS - SEM
 - BC. BALANCEO DE COPA - PODA PARA LOGRAR SU EQUILIBRIO
 - RD. REDUCCIÓN DE COPA - PODA PARA REDUCIR RIESGOS
- E. EXTR. EXTRACCIÓN DE E. EMPLARES SECOS - NO ARTOS - CRIE
 - F. ESTRUCTURA - PODA DE FORMACIÓN EN E. EMPLARES JÓVENES
 - A. ACLAREO - PODA PARA REDUCIR LA DENSIDAD O PESO
 - RF. REFALDADO - PODA DE RAMAS INFERIORES
 - RT. RESTAURACIÓN - PODA SELECTIVA PARA RECUPERACIÓN

Firma:

Inspector: _____

D.N.I.:

[illegible]

PRESTACIONES

- **EXTR.** EXTRACCIÓN DE EJEMPLARES SECOS - NO APTOS - C/RIE
- **L.** LIMPIEZA DE RAMAS SECAS - DESCORTEZADAS - ETC
- **EI.** INTERFERENCIAS SOBRE PROPIEDAD - LUMINARIAS - SEM
- **BC.** BALANCE DE COPA - PODA PARA LOGRAR SU EQUILIBRIO
- **RD.** REDUCCIÓN DE COPA - PODA PARA REDUCIR RIESGOS

- E. ESTRUCTURA - PODA DE FORMACIÓN EN EJEMPLARES JÓVENES
- A. ACLAREO - PODA PARA REDUCIR LA DENSIDAD O PESO
- RF. REFALDADO - PODA DE RAMAS INFERIORES
- RT. RESTAURACIÓN - PODA SELECTIVA PARA RECUPERACIÓN

Firma:

Planilla de Poda por Corredores

Empresa: _____

Fecha: _02-07-2024_ / _____ / _____

Inspector: _____

D.N.I.: _____

ANTES _____



DESPUÉS _____



Planilla de Poda por Corredores

Empresa: _____

Fecha: _____ / _____ / _____

Inspector: _____

D.N.I.: _____

La poda de corredores se lleva a cabo por los siguientes motivos:

- **Seguridad:** para evitar la posible fractura y caída de ramas de gran porte.
- **Situación:** para evitar conflictos con la edificación, el tránsito, las señales, las luminarias, las cámaras de seguridad, etc.
- **Regulación:** consiste en formar la copa, equilibrar, reformar la estructura de acuerdo al entorno urbanístico, y fundamentalmente eliminar ramas secas, dañadas o enfermas.

Todas las intervenciones fueron realizadas en cumplimiento con la Ley N° 3.263 de “Arbolado Público Urbano” y las normativas establecidas en el Plan Maestro de Arbolado Público Lineal del Gobierno de la Ciudad de Buenos Aires.

Empresa: _____

Fecha: __03-07-2024__ / ____ / ____

Planilla de Poda por Corredores

Inspector: _____

D.N.I.: _____

N°	Calle	Chapa	Ref.	Especie (Nombre científico)	D.A.P (cm)	Altura (m)	Intervención - Tipo de poda	Observaciones
1	ZUVIRIA	905		FRESNO	75	7	EI + RF + BC	
2	ZUVIRIA	910		LAPACHO	16	6	EI + BC	
3	ZUVIRIA	910	LA	TILO	30	10	RF + L	
4	ZUVIRIA	911		FRESNO	25	6	EI + RF + L	
5	ZUVIRIA	915		FRESNO	30	9	EI + BC + L	
6	ZUVIRIA	922		FRESNO	30	11	EI	
7	ZUVIRIA	922	LA	FRESNO	30	12	EI + BC	
8	ZUVIRIA	922	LA	NÍSPERO	20	6	RF	
9	ZUVIRIA	923	LD	LAPACHO	25	9	EI + RF + BC + L	
10	ZUVIRIA	925		NÍSPERO	40	7	EI + BC + L	
11	ZUVIRIA	930		FRESNO	25	9	EI + BC	
12	ZUVIRIA	933		ACACIA	8	6	EI + RF + L	
13	ZUVIRIA	936	LA	LAPACHO	8	4	E	
14	ZUVIRIA	936		PINDÓ	28	7	EI + L	
15	ZUVIRIA	939		FRESNO	30	8	EI + BC + L	
16	ZUVIRIA	940		FRESNO	35	11	EI + BC	
17	ZUVIRIA	947		LIGUSTRO VARIEGADO	8	2	RF	
18	ZUVIRIA	947	LD	TILO	40	8	EI + RD + BC	
19	ZUVIRIA	950		LAPACHO	28	7	EI + RF	
20								

PRESTACIONES

- EXTR. EXTRACCIÓN DE EJEMPLARES SECOS - NO APTOS - C/RIE
- L. LIMPIEZA DE RAMAS SECAS - DESCORTEZADAS - ETC
- EI. INTERFERENCIAS SOBRE PROPIEDAD - LUMINARIAS - SEM
- BC. BALANCEO DE COPA - PODA PARA LOGRAR SU EQUILIBRIO
- RD. REDUCCIÓN DE COPA - PODA PARA REDUCIR RIESGOS

- E. ESTRUCTURA - PODA DE FORMACIÓN EN EJEMPLARES JÓVENES
- A. ACLAREO - PODA PARA REDUCIR LA DENSIDAD O PESO
- RF. REFALDADO - PODA DE RAMAS INFERIORES
- RT. RESTAURACIÓN - PODA SELECTIVA PARA RECUPERACIÓN

Firma: _____

Planilla de Poda por Corredores

Empresa: _____

Fecha: __03-07-2024__ / ____ / ____

Inspector: _____

D.N.I.: _____

N°	Calle	Chapa	Ref.	Especie (Nombre científico)	D.A.P (cm)	Altura (m)	Intervención- Tipo de poda	Observaciones
	ZUVIRIA	953		LAPACHO	8	6	E	
	ZUVIRIA	955		LIMPIATUBO	20	3	RF	
	ZUVIRIA	960		FICUS	130	12	EI + BC	
	ZUVIRIA	961	A	FRESNO	45	7	EI + BC + L	
	ZUVIRIA	961	B	ARALIA	10	2	EI	
	ZUVIRIA	967	B	JACARANDÁ	30	7	RF	
	ZUVIRIA	967	A	FRESNO	5	2	RF	
	ZUVIRIA	973		FRESNO	8	3	E	
	ZUVIRIA	980		LAPACHO	28	8	EI + RF	
	ZUVIRIA	990	LA	FRESNO	50	7	EI + RD + BC	
	ZUVIRIA	990		CRESPÓN	20	4	E	
	ZUVIRIA	995	LA 1	FRESNO	25	7	BC + L	
	ZUVIRIA	995	LA 2	JACARANDÁ	20	7	EI + RF + L	

PRESTACIONES

- EXTR. EXTRACCIÓN DE EJEMPLARES SECOS - NO APTOS - C/RIE
 - L. LIMPIEZA DE RAMAS SECAS - DESCORTEZADAS - ETC
 - EI. INTERFERENCIAS SOBRE PROPIEDAD - LUMINARIAS - SEM
 - BC. BALANCEO DE COPA - PODA PARA LOGRAR SU EQUILIBRIO
 - RD. REDUCCIÓN DE COPA - PODA PARA REDUCIR RIESGOS
- E. ESTRUCTURA - PODA DE FORMACIÓN EN EJEMPLARES JÓVENES
 - A. ACLAREO - PODA PARA REDUCIR LA DENSIDAD O PESO
 - RF. REFALDADO - PODA DE RAMAS INFERIORES
 - RT. RESTAURACIÓN - PODA SELECTIVA PARA RECUPERACIÓN

Firma:

Empresa: _____

Fecha: ____03-07-2024____ / ____ / ____

Inspector: _____

D.N.I.: _____

ANTES _____



DESPUÉS _____



Planilla de Poda por Corredores

Empresa: _____

Fecha: _____ / _____ / _____

Inspector: _____

D.N.I.: _____

La poda de corredores se lleva a cabo por los siguientes motivos:

- **Seguridad:** para evitar la posible fractura y caída de ramas de gran porte.
- **Situación:** para evitar conflictos con la edificación, el tránsito, las señales, las luminarias, las cámaras de seguridad, etc.
- **Regulación:** consiste en formar la copa, equilibrar, reformar la estructura de acuerdo al entorno urbanístico, y fundamentalmente eliminar ramas secas, dañadas o enfermas.

Todas las intervenciones fueron realizadas en cumplimiento con la Ley N° 3.263 de “Arbolado Público Urbano” y las normativas establecidas en el Plan Maestro de Arbolado Público Lineal del Gobierno de la Ciudad de Buenos Aires.

Planilla de Poda por Corredores

Empresa: _____

Fecha: ____03-07-2024____ / ____ / ____

Inspector: _____

D.N.I.: _____

N°	Calle	Chapa	Ref.	Especie (Nombre científico)	D.A.P (cm)	Altura (m)	Intervención - Tipo de poda	Observaciones
1	ZUVIRIA	1004		FRESNO	45	7	BC + L	
2	ZUVIRIA	1009		CRESPÓN	12	4	RF	
3	ZUVIRIA	1010		TILO	50	9	RF	
4	ZUVIRIA	1022		FICUS	70	10	EI + BC	
5	ZUVIRIA	1027		LAPACHO	8	4	BC	
6	ZUVIRIA	1028		FRESNO	25	6	EI + L	
7	ZUVIRIA	1031		TILO	45	9	EI	
8	ZUVIRIA	1048		FRESNO	30	8	EI	
9	ZUVIRIA	1050		ARALIA	10	2	RF	
10	ZUVIRIA	1064		LAPACHO	18	6	RF	
11	ZUVIRIA	1076	1072	FICUS	45	11	EI + BC + L	
12	ZUVIRIA	1083		FRESNO	20	7	EI	
13								
14								
15								
16								
17								
18								
19								
20								

PRESTACIONES

- EXTR. EXTRACCIÓN DE EJEMPLARES SECOS - NO APTOS - C/RIE
 - L. LIMPIEZA DE RAMAS SECAS - DESCORTEZADAS - ETC
 - EI. INTERFERENCIAS SOBRE PROPIEDAD - LUMINARIAS - SEM
 - BC. BALANCEO DE COPA - PODA PARA LOGRAR SU EQUILIBRIO
 - RD. REDUCCIÓN DE COPA - PODA PARA REDUCIR RIESGOS
- E. ESTRUCTURA - PODA DE FORMACIÓN EN EJEMPLARES JÓVENES
 - A. ACLAREO - PODA PARA REDUCIR LA DENSIDAD O PESO
 - RF. REFALDADO - PODA DE RAMAS INFERIORES
 - RT. RESTAURACIÓN - PODA SELECTIVA PARA RECUPERACIÓN

Firma:

Empresa: _____

Fecha: _____ / _____ / _____

Inspector:

D.N.I.:

[illegible]

PRESTACIONES

- **EXTR.** EXTRACCIÓN DE EJEMPLARES SECOS - NO APTOS - C/RIE
- **L.** LIMPIEZA DE RAMAS SECAS - DESCORTEZADAS - ETC
- **EI.** INTERFERENCIAS SOBRE PROPIEDAD - LUMINARIAS - SEM
- **BC.** BALANCE DE COPA - PODA PARA LOGRAR SU EQUILIBRIO
- **RD.** REDUCCIÓN DE COPA - PODA PARA REDUCIR RIESGOS

- E. ESTRUCTURA - PODA DE FORMACIÓN EN EJEMPLARES JÓVENES
- A. ACLAREO - PODA PARA REDUCIR LA DENSIDAD O PESO
- RF. REFALDADO - PODA DE RAMAS INFERIORES
- RT. RESTAURACIÓN - PODA SELECTIVA PARA RECUPERACIÓN

Firma:

Planilla de Poda por Corredores

Empresa: _____

Fecha: ____03-07-2024____ / ____ / ____

Inspector: _____

D.N.I.: _____

ANTES _____



DESPUÉS _____



Planilla de Poda por Corredores

Empresa: _____

Fecha: _____ / _____ / _____

Inspector: _____

D.N.I.: _____

La poda de corredores se lleva a cabo por los siguientes motivos:

- **Seguridad:** para evitar la posible fractura y caída de ramas de gran porte.
- **Situación:** para evitar conflictos con la edificación, el tránsito, las señales, las luminarias, las cámaras de seguridad, etc.
- **Regulación:** consiste en formar la copa, equilibrar, reformar la estructura de acuerdo al entorno urbanístico, y fundamentalmente eliminar ramas secas, dañadas o enfermas.

Todas las intervenciones fueron realizadas en cumplimiento con la Ley N° 3.263 de “Arbolado Público Urbano” y las normativas establecidas en el Plan Maestro de Arbolado Público Lineal del Gobierno de la Ciudad de Buenos Aires.

Empresa: _____

Fecha: _____ / _____ / _____

Planilla de Poda por Corredores

Inspector: _____

D.N.I.: _____

N°	Calle	Chapa	Ref.	Especie (Nombre científico)	D.A.P (cm)	Altura (m)	Intervención - Tipo de poda	Observaciones
1	ASAMBLEA AV.	1707	LD	FRESNO	45	13	EI + BC	
2	ASAMBLEA AV.	1707		TILO	50	13	EI + RF + BC	
3	ASAMBLEA AV.	1728	LD	TILO	45	11	EI + BC	
4	ASAMBLEA AV.	1728	LD 3	TILO	50	11	EI + BC	
5	ASAMBLEA AV.	1730		FRESNO	50	10	EI	
6	ASAMBLEA AV.	1733		FRESNO	70	14	BC	
7	ASAMBLEA AV.	1740		FRESNO	68	13	EI + BC	
8	ASAMBLEA AV.	1764		FRESNO	95	14	EI + BC	
9	ASAMBLEA AV.	1767		FRESNO	65	14	EI + BC	
10	ASAMBLEA AV.	1772		FRESNO	60	14	EI + BC	
11	ASAMBLEA AV.	1779	1781	FRESNO	30	9	EI + BC	
12	ASAMBLEA AV.	1780		FRESNO	72	14	EI + RD + BC	
13	ASAMBLEA AV.	1784	LA 3	XX	60	6	RF	
14	ASAMBLEA AV.	1784	LA	FRESNO	42	9	EI + BC	
15	ASAMBLEA AV.	1793		FRESNO	60	11	EI + BC	
16	ASAMBLEA AV.	1795		FRESNO	60		EI + RF + BC	
17								
18								
19								
20								

PRESTACIONES

- EXTR. EXTRACCIÓN DE EJEMPLARES SECOS - NO APTOS - C/RIE
- L. LIMPIEZA DE RAMAS SECAS - DESCORTEZADAS - ETC
- EI. INTERFERENCIAS SOBRE PROPIEDAD - LUMINARIAS - SEM
- BC. BALANCEO DE COPA - PODA PARA LOGRAR SU EQUILIBRIO
- RD. REDUCCIÓN DE COPA - PODA PARA REDUCIR RIESGOS

- E. ESTRUCTURA - PODA DE FORMACIÓN EN EJEMPLARES JÓVENES
- A. ACLAREO - PODA PARA REDUCIR LA DENSIDAD O PESO
- RF. REFALDADO - PODA DE RAMAS INFERIORES
- RT. RESTAURACIÓN - PODA SELECTIVA PARA RECUPERACIÓN

Firma: _____

Empresa: _____

Fecha: _____ / _____ / _____

Inspector:

D.N.I.:

[illegible]

PRESTACIONES

- **EXTR.** EXTRACCIÓN DE EJEMPLARES SECOS - NO APTOS - C/RIE
- **L.** LIMPIEZA DE RAMAS SECAS - DESCORTEZADAS - ETC
- **EI.** INTERFERENCIAS SOBRE PROPIEDAD - LUMINARIAS - SEM
- **BC.** BALANCE DE COPA - PODA PARA LOGRAR SU EQUILIBRIO
- **RD.** REDUCCIÓN DE COPA - PODA PARA REDUCIR RIESGOS

- E. ESTRUCTURA - PODA DE FORMACIÓN EN EJEMPLARES JÓVENES
- A. ACLAREO - PODA PARA REDUCIR LA DENSIDAD O PESO
- RF. REFALDADO - PODA DE RAMAS INFERIORES
- RT. RESTAURACIÓN - PODA SELECTIVA PARA RECUPERACIÓN

Firma:

Planilla de Poda por Corredores

Empresa: _____

Fecha: _____ / _____ / _____

Inspector: _____

D.N.I.: _____

ANTES _____



**Asamblea 1800-1700
inicio**

DESPUÉS _____



Asamblea 1700-99 después

Planilla de Poda por Corredores

La poda de corredores se lleva a cabo por los siguientes motivos:

- **Seguridad:** para evitar la posible fractura y caída de ramas de gran porte.
- **Situación:** para evitar conflictos con la edificación, el tránsito, las señales, las luminarias, las cámaras de seguridad, etc.
- **Regulación:** consiste en formar la copa, equilibrar, reformar la estructura de acuerdo al entorno urbanístico, y fundamentalmente eliminar ramas secas, dañadas o enfermas.

Todas las intervenciones fueron realizadas en cumplimiento con la Ley N° 3.263 de “Arbolado Público Urbano” y las normativas establecidas en el Plan Maestro de Arbolado Público Lineal del Gobierno de la Ciudad de Buenos Aires.

Empresa: _____ Fecha: _____ / _____ / _____

Planilla de Poda por Corredores

Inspector: _____

D.N.I.: _____

N°	Calle	Chapa	Ref.	Especie (Nombre científico)	D.A.P (cm)	Altura (m)	Intervención- Tipo de poda	Observaciones
1	ASAMBLEA AV.	700		HIBISCUS	40	3	EI + RF	
2	ASAMBLEA AV.	784	LD	FICUS	100	14	EI + BC	
3	ASAMBLEA AV.	784	LD 2	TIPA	7	2,5	E	
4	ASAMBLEA AV.	784	Exacta	ACACIA	24	5	L	
5								
6								
7								
8								
9								
10								
11								
12								
13								
14								
15								
16								
17								
18								
19								
20								

PRESTACIONES

- EXTR. EXTRACCIÓN DE EJEMPLARES SECOS - NO APTOS - C/RIE
- L. LIMPIEZA DE RAMAS SECAS - DESCORTEZADAS - ETC
- EI. INTERFERENCIAS SOBRE PROPIEDAD - LUMINARIAS - SEM
- BC. BALANCEO DE COPA - PODA PARA LOGRAR SU EQUILIBRIO
- RD. REDUCCIÓN DE COPA - PODA PARA REDUCIR RIESGOS

- E. ESTRUCTURA - PODA DE FORMACIÓN EN EJEMPLARES JÓVENES
- A. ACLAREO - PODA PARA REDUCIR LA DENSIDAD O PESO
- RF. REFALDADO - PODA DE RAMAS INFERIORES
- RT. RESTAURACIÓN - PODA SELECTIVA PARA RECUPERACIÓN

Firma: _____

Fecha: _____ / _____ / _____

D.N.I.:

[illegible]

- **EXTR.** EXTRACCIÓN DE EJEMPLARES SECOS - NO APTOS - C/RIE
- **L.** LIMPIEZA DE RAMAS SECAS - DESCORTEZADAS - ETC
- **EI.** INTERFERENCIAS SOBRE PROPIEDAD - LUMINARIAS - SEM
- **BC.** BALANCE DE COPA - PODA PARA LOGRAR SU EQUILIBRIO
- **RD.** REDUCCIÓN DE COPA - PODA PARA REDUCIR RIESGOS

- Firma:

Empresa: _____

Fecha: _____ / _____ / _____

Inspector: _____

D.N.I.: _____

ANTES _____



DESPUÉS _____



Planilla de Poda por Corredores

Empresa: _____

Fecha: _____ / _____ / _____

Inspector: _____

D.N.I.: _____

_____ 10-07-2024

La poda de corredores se lleva a cabo por los siguientes motivos:

- **Seguridad:** para evitar la posible fractura y caída de ramas de gran porte.
- **Situación:** para evitar conflictos con la edificación, el tránsito, las señales, las luminarias, las cámaras de seguridad, etc.
- **Regulación:** consiste en formar la copa, equilibrar, reformar la estructura de acuerdo al entorno urbanístico, y fundamentalmente eliminar ramas secas, dañadas o enfermas.

Todas las intervenciones fueron realizadas en cumplimiento con la Ley N° 3.263 de “Arbolado Público Urbano” y las normativas establecidas en el Plan Maestro de Arbolado Público Lineal del Gobierno de la Ciudad de Buenos Aires.

Empresa: _____

Fecha: _____ / _____ / _____

Planilla de Poda por Corredores

Inspector: _____

D.N.I.: _____

N°	Calle	Chapa	Ref.	Especie (Nombre científico)	D.A.P (cm)	Altura (m)	Intervención - Tipo de poda	Observaciones
1	ASAMBLEA AV.	821		FRESNO	50	13	EI + RD + BC	
2	ASAMBLEA AV.	827		FRESNO	40	12	BC	
3	ASAMBLEA AV.	845		FRESNO	29	10	EI + RF	
4	ASAMBLEA AV.	858		FRESNO	38	12	EI	
5	ASAMBLEA AV.	884	LA	FRESNO	23	7	EI + BC + L	
6	ASAMBLEA AV.	884		FRESNO	35	11	EI + BC + L	
7	ASAMBLEA AV.	893		CEIBO	38	6	RF	
8								
9								
10								
11								
12								
13								
14								
15								
16								
17								
18								
19								
20								

PRESTACIONES

- EXTR. EXTRACCIÓN DE EJEMPLARES SECOS - NO APTOS - C/RIE
- L. LIMPIEZA DE RAMAS SECAS - DESCORTEZADAS - ETC
- EI. INTERFERENCIAS SOBRE PROPIEDAD - LUMINARIAS - SEM
- BC. BALANCEO DE COPA - PODA PARA LOGRAR SU EQUILIBRIO
- RD. REDUCCIÓN DE COPA - PODA PARA REDUCIR RIESGOS

- E. ESTRUCTURA - PODA DE FORMACIÓN EN EJEMPLARES JÓVENES
- A. ACLAREO - PODA PARA REDUCIR LA DENSIDAD O PESO
- RF. REFALDADO - PODA DE RAMAS INFERIORES
- RT. RESTAURACIÓN - PODA SELECTIVA PARA RECUPERACIÓN

Firma: _____

Empresa: _____

Fecha: _____ / _____ / _____

Inspector:

D.N.I.:

[illegible]

PRESTACIONES

- **EXTR.** EXTRACCIÓN DE EJEMPLARES SECOS - NO APTOS - C/RIE
- **L.** LIMPIEZA DE RAMAS SECAS - DESCORTEZADAS - ETC
- **EI.** INTERFERENCIAS SOBRE PROPIEDAD - LUMINARIAS - SEM
- **BC.** BALANCE DE COPA - PODA PARA LOGRAR SU EQUILIBRIO
- **RD.** REDUCCIÓN DE COPA - PODA PARA REDUCIR RIESGOS

- E. ESTRUCTURA - PODA DE FORMACIÓN EN EJEMPLARES JÓVENES
- A. ACLAREO - PODA PARA REDUCIR LA DENSIDAD O PESO
- RF. REFALDADO - PODA DE RAMAS INFERIORES
- RT. RESTAURACIÓN - PODA SELECTIVA PARA RECUPERACIÓN

Firma:

Empresa: _____

Fecha: _____ / _____ / _____

Inspector: _____

D.N.I.: _____

ANTES _____



DESPUÉS _____



Planilla de Poda por Corredores

Empresa: _____

Fecha: _____ / _____ / _____

Inspector: _____

D.N.I.: _____

La poda de corredores se lleva a cabo por los siguientes motivos:

- **Seguridad:** para evitar la posible fractura y caída de ramas de gran porte.
- **Situación:** para evitar conflictos con la edificación, el tránsito, las señales, las luminarias, las cámaras de seguridad, etc.
- **Regulación:** consiste en formar la copa, equilibrar, reformar la estructura de acuerdo al entorno urbanístico, y fundamentalmente eliminar ramas secas, dañadas o enfermas.

Todas las intervenciones fueron realizadas en cumplimiento con la Ley N° 3.263 de “Arbolado Público Urbano” y las normativas establecidas en el Plan Maestro de Arbolado Público Lineal del Gobierno de la Ciudad de Buenos Aires.

Planilla de Poda por Corredores

Empresa: _____

Fecha: __11-07-2024__ / ____ / ____

Inspector: _____

D.N.I.: _____

N°	Calle	Chapa	Ref.	Especie (Nombre científico)	D.A.P (cm)	Altura (m)	Intervención - Tipo de poda	Observaciones
1	LAUTARO	203		FICUS	26	11	EI + BC	
2	LAUTARO	204	LA	FRESNO	20	11	EI + BC	
3	LAUTARO	204		FRESNO	22	11	BC	
4	LAUTARO	234		FRESNO	20	12	EI + BC	
5	LAUTARO	235	LA 1	TILO	32	10	EI + BC	
6	LAUTARO	235	LA 2	TILO	47	11	EI + RF	
7	LAUTARO	235		PARAISO	42	11	EI + RD + BC	
8	LAUTARO	245		PARAISO	40	10	EI + BC	
9	LAUTARO	249		BAUHINIA	9	8	EI + RF	
10	LAUTARO	256		AILANTHUS	50	10	EI + BC	
11	LAUTARO	279		FRESNO	20	8	EI + BC	
12	LAUTARO	294		FRESNO	20	8	EI + RF + BC	
13								
14								
15								
16								
17								
18								
19								
20								

PRESTACIONES

- EXTR. EXTRACCIÓN DE EJEMPLARES SECOS - NO APTOS - C/RIE
 - L. LIMPIEZA DE RAMAS SECAS - DESCORTEZADAS - ETC
 - EI. INTERFERENCIAS SOBRE PROPIEDAD - LUMINARIAS - SEM
 - BC. BALANCEO DE COPA - PODA PARA LOGRAR SU EQUILIBRIO
 - RD. REDUCCIÓN DE COPA - PODA PARA REDUCIR RIESGOS
- E. ESTRUCTURA - PODA DE FORMACIÓN EN EJEMPLARES JÓVENES
 - A. ACLAREO - PODA PARA REDUCIR LA DENSIDAD O PESO
 - RF. REFALDADO - PODA DE RAMAS INFERIORES
 - RT. RESTAURACIÓN - PODA SELECTIVA PARA RECUPERACIÓN

Firma:

Empresa: _____ Fecha: _____ / _____ / _____

Inspector:

D.N.I.:

[illegible]

PRESTACIONES

- **EXTR.** EXTRACCIÓN DE EJEMPLARES SECOS - NO APTOS - C/RIE
- **L.** LIMPIEZA DE RAMAS SECAS - DESCORTEZADAS - ETC
- **EI.** INTERFERENCIAS SOBRE PROPIEDAD - LUMINARIAS - SEM
- **BC.** BALANCE DE COPA - PODA PARA LOGRAR SU EQUILIBRIO
- **RD.** REDUCCIÓN DE COPA - PODA PARA REDUCIR RIESGOS

- E. ESTRUCTURA - PODA DE FORMACIÓN EN EJEMPLARES JÓVENES
- A. ACLAREO - PODA PARA REDUCIR LA DENSIDAD O PESO
- RF. REFALDADO - PODA DE RAMAS INFERIORES
- RT. RESTAURACIÓN - PODA SELECTIVA PARA RECUPERACIÓN

Firma:

ANTES _____



DESPUÉS _____



Planilla de Poda por Corredores

Empresa: _____

Fecha: _____ / _____ / _____

Inspector: _____

D.N.I.: _____

La poda de corredores se lleva a cabo por los siguientes motivos:

- **Seguridad:** para evitar la posible fractura y caída de ramas de gran porte.
- **Situación:** para evitar conflictos con la edificación, el tránsito, las señales, las luminarias, las cámaras de seguridad, etc.
- **Regulación:** consiste en formar la copa, equilibrar, reformar la estructura de acuerdo al entorno urbanístico, y fundamentalmente eliminar ramas secas, dañadas o enfermas.

Todas las intervenciones fueron realizadas en cumplimiento con la Ley N° 3.263 de “Arbolado Público Urbano” y las normativas establecidas en el Plan Maestro de Arbolado Público Lineal del Gobierno de la Ciudad de Buenos Aires.

Planilla de Poda por Corredores

Inspector: _____
Empresa: _____

D.N.I.: _____
Fecha: _____/_____/2024

N°	Calle	Chapa	Ref.	Especie (Nombre científico)	D.A.P (cm)	Altura (m)	Intervención- Tipo de poda	Observaciones
1	LAUTARO	315	LD	BAUHINIA	16	7	EI + RF + BC + L	
2	LAUTARO	318	LA	BAUHINIA	11	10	L	
3	LAUTARO	318		FRESNO	30	9	EI + BC + L	
4	LAUTARO	325		FICUS	30	8	EI + RF	
5	LAUTARO	333		FRESNO	23	9	BC	
6	LAUTARO	341	LA	BAUHINIA	12	8	EI + BC	
7	LAUTARO	361	LD	FRESNO	20	9	EI + BC	
8	LAUTARO	361		FRESNO	19	10	EI + RF + BC	
9	LAUTARO	382		FRESNO	24	11	EI + RF + BC	
10								
11								
12								
13								
14								
15								
16								
17								
18								
19								
20								

PRESTACIONES

- EXTR. EXTRACCIÓN DE EJEMPLARES SECOS - NO APTOS - C/RIE
 - L. LIMPIEZA DE RAMAS SECAS - DESCORTEZADAS - ETC
 - EI. INTERFERENCIAS SOBRE PROPIEDAD - LUMINARIAS - SEM
 - BC. BALANCEO DE COPA - PODA PARA LOGRAR SU EQUILIBRIO
 - RD. REDUCCIÓN DE COPA - PODA PARA REDUCIR RIESGOS
- E. ESTRUCTURA - PODA DE FORMACIÓN EN EJEMPLARES JUVENES
 - A. ACLAREO - PODA PARA REDUCIR LA DENSIDAD O PESO
 - RF. REFALDADO - PODA DE RAMAS INFERIORES
 - RT. RESTAURACIÓN - PODA SELECTIVA PARA RECUPERACIÓN

Firma:

Empresa: _____ Fecha: _____ / _____ / _____

Inspector:

D.N.I.:

[illegible]

PRESTACIONES

- **EXTR.** EXTRACCIÓN DE EJEMPLARES SECOS - NO APTOS - C/RIE
- **L.** LIMPIEZA DE RAMAS SECAS - DESCORTEZADAS - ETC
- **EI.** INTERFERENCIAS SOBRE PROPIEDAD - LUMINARIAS - SEM
- **BC.** BALANCE DE COPA - PODA PARA LOGRAR SU EQUILIBRIO
- **RD.** REDUCCIÓN DE COPA - PODA PARA REDUCIR RIESGOS

- E. ESTRUCTURA - PODA DE FORMACIÓN EN EJEMPLARES JÓVENES
- A. ACLAREO - PODA PARA REDUCIR LA DENSIDAD O PESO
- RF. REFALDADO - PODA DE RAMAS INFERIORES
- RT. RESTAURACIÓN - PODA SELECTIVA PARA RECUPERACIÓN

Firma:

Empresa: _____

Fecha: __11-07-2024__ / ____ / ____

Inspector: _____

D.N.I.: _____

ANTES _____



DESPUÉS _____



Planilla de Poda por Corredores

Empresa: _____

Fecha: _____ / _____ / _____

Inspector: _____

D.N.I.: _____

La poda de corredores se lleva a cabo por los siguientes motivos:

- **Seguridad:** para evitar la posible fractura y caída de ramas de gran porte.
- **Situación:** para evitar conflictos con la edificación, el tránsito, las señales, las luminarias, las cámaras de seguridad, etc.
- **Regulación:** consiste en formar la copa, equilibrar, reformar la estructura de acuerdo al entorno urbanístico, y fundamentalmente eliminar ramas secas, dañadas o enfermas.

Todas las intervenciones fueron realizadas en cumplimiento con la Ley N° 3.263 de “Arbolado Público Urbano” y las normativas establecidas en el Plan Maestro de Arbolado Público Lineal del Gobierno de la Ciudad de Buenos Aires.

Planilla de Poda por Corredores

Empresa: _____

Fecha: ____11-07-2024____ / ____ / ____

Inspector: _____

D.N.I.: _____

N°	Calle	Chapa	Ref.	Especie (Nombre científico)	D.A.P (cm)	Altura (m)	Intervención- Tipo de poda	Observaciones
1	LAUTARO	410	LD	FRESNO	10	9	EI + RF + BC	
2	LAUTARO	412	Frente - LD 1	JACARANDA	9	8	RF	
3	LAUTARO	414	Frente	JACARANDA	16	8	RF	
4	LAUTARO	414		FRESNO	20	12	EI + BC	
5	LAUTARO	422	Frente	JACARANDA	30	12	BC	
6	LAUTARO	422	Exacta	FRESNO	30	12	BC	
7	LAUTARO	438	Frente	BAUHINIA	11	7	RF	
8	LAUTARO	440		FRESNO	20	10	EI + BC + L	
9	LAUTARO	444	Frente	FRESNO	22	8	BC	
10	LAUTARO	454	Frente	FRESNO	17	8	RF + L	
11	LAUTARO	462		FRESNO	26	11	RF + BC	
12	LAUTARO	470	Frente	FRESNO	31	8	EI + BC	
13	LAUTARO	480	Frente	FRESNO	19	7	BC	
14	LAUTARO	480		FRESNO	11	7	EI + BC	
15	LAUTARO	482	Frente	FRESNO	27	10	BC	
16	LAUTARO	490	Frente	FRESNO	22	9	RF + BC	
17	LAUTARO	490	Frente - LA 1	PARAISO	18	7	BC	
18								
19	<div><div>PRESTACIONES</div><div><ul style="list-style-type: none">• EXTR. EXTRACCIÓN DE EJEMPLARES SECOS - NO APTOS - C/RIE• L. LIMPIEZA DE RAMAS SECAS - DESCORTEZADAS - ETC• EI. INTERFERENCIAS SOBRE PROPIEDAD - LUMINARIAS - SEM• BC. BALANCEO DE COPA - PODA PARA LOGRAR SU EQUILIBRIO• RD. REDUCCIÓN DE COPA - PODA PARA REDUCIR RIESGOS<ul style="list-style-type: none">• E. ESTRUCTURA - PODA DE FORMACIÓN EN EJEMPLARES JÓVENES• A. ACLAREO - PODA PARA REDUCIR LA DENSIDAD O PESO• RF. REFALDADO - PODA DE RAMAS INFERIORES• RT. RESTAURACIÓN - PODA SELECTIVA PARA RECUPERACIÓN</div></div>							
20								

Firma: _____

Empresa: _____

Fecha: _____ / _____ / _____

Inspector:

D.N.I.:

[illegible]

PRESTACIONES

- **EXTR.** EXTRACCIÓN DE EJEMPLARES SECOS - NO APTOS - C/RIE
- **L.** LIMPIEZA DE RAMAS SECAS - DESCORTEZADAS - ETC
- **EI.** INTERFERENCIAS SOBRE PROPIEDAD - LUMINARIAS - SEM
- **BC.** BALANCE DE COPA - PODA PARA LOGRAR SU EQUILIBRIO
- **RD.** REDUCCIÓN DE COPA - PODA PARA REDUCIR RIESGOS

- E. ESTRUCTURA - PODA DE FORMACIÓN EN EJEMPLARES JÓVENES
- A. ACLAREO - PODA PARA REDUCIR LA DENSIDAD O PESO
- RF. REFALDADO - PODA DE RAMAS INFERIORES
- RT. RESTAURACIÓN - PODA SELECTIVA PARA RECUPERACIÓN

Firma:

Empresa: _____

Fecha: __11-07-2024____ / ____ / ____

Inspector: _____

D.N.I.: _____

ANTES _____



DESPUÉS _____



Planilla de Poda por Corredores

Empresa: _____

Fecha: _____ / _____ / _____

Inspector: _____

D.N.I.: _____

La poda de corredores se lleva a cabo por los siguientes motivos:

- **Seguridad:** para evitar la posible fractura y caída de ramas de gran porte.
- **Situación:** para evitar conflictos con la edificación, el tránsito, las señales, las luminarias, las cámaras de seguridad, etc.
- **Regulación:** consiste en formar la copa, equilibrar, reformar la estructura de acuerdo al entorno urbanístico, y fundamentalmente eliminar ramas secas, dañadas o enfermas.

Todas las intervenciones fueron realizadas en cumplimiento con la Ley N° 3.263 de “Arbolado Público Urbano” y las normativas establecidas en el Plan Maestro de Arbolado Público Lineal del Gobierno de la Ciudad de Buenos Aires.

Planilla de Poda por Corredores

Empresa: _____

Fecha: _11-07-2024_ / _____ / _____

Inspector: _____

D.N.I.: _____

N°	Calle	Chapa	Ref.	Especie (Nombre científico)	D.A.P (cm)	Altura (m)	Intervención - Tipo de poda	Observaciones
1	LAUTARO	510	LD	BAHUINA	12	10	RF + BC	
2	LAUTARO	510		FRESNO	19	10	EI	
3	LAUTARO	523	LD	FRESNO	16	8	EI	
4	LAUTARO	534		PALMERA	20	10	EI + L	
5	LAUTARO	544		FRESNO	22	11	EI + RF + BC	
6	LAUTARO	547		FRESNO	11	8	EI + RF	
7	LAUTARO	568		FRESNO	6	7	EI	
8	LAUTARO	571		FRESNO	54	12	EI + RF + BC	
9	LAUTARO	576		BAHUINA	7	7	L	
10	LAUTARO	581		FRESNO	14	7	L	
11	LAUTARO	582	LA	FRESNO	24	9	EI + BC	
12	LAUTARO	582		FICUS	30	12	RF + BC	
13	LAUTARO	593	LA	PARAISO	57	11	EI + RF + BC	
14	LAUTARO	593		CIPRES	20	11	EI	
15								
16								
17								
18								
19								
20								

PRESTACIONES

- EXTR. EXTRACCIÓN DE EJEMPLARES SECOS - NO APTOS - C/RIE
 - L. LIMPIEZA DE RAMAS SECAS - DESCORTEZADAS - ETC
 - EI. INTERFERENCIAS SOBRE PROPIEDAD - LUMINARIAS - SEM
 - BC. BALANCEO DE COPA - PODA PARA LOGRAR SU EQUILIBRIO
 - RD. REDUCCIÓN DE COPA - PODA PARA REDUCIR RIESGOS
- E. ESTRUCTURA - PODA DE FORMACIÓN EN EJEMPLARES JÓVENES
 - A. ACLAREO - PODA PARA REDUCIR LA DENSIDAD O PESO
 - RF. REFALDADO - PODA DE RAMAS INFERIORES
 - RT. RESTAURACIÓN - PODA SELECTIVA PARA RECUPERACIÓN

Firma:

Empresa: _____

Fecha: _____ / _____ / _____

Inspector:

D.N.I.:

[illegible]

PRESTACIONES

- **EXTR.** EXTRACCIÓN DE EJEMPLARES SECOS - NO APTOS - C/RIE
- **L.** LIMPIEZA DE RAMAS SECAS - DESCORTEZADAS - ETC
- **EI.** INTERFERENCIAS SOBRE PROPIEDAD - LUMINARIAS - SEM
- **BC.** BALANCE DE COPA - PODA PARA LOGRAR SU EQUILIBRIO
- **RD.** REDUCCIÓN DE COPA - PODA PARA REDUCIR RIESGOS

- E. ESTRUCTURA - PODA DE FORMACIÓN EN EJEMPLARES JÓVENES
- A. ACLAREO - PODA PARA REDUCIR LA DENSIDAD O PESO
- RF. REFALDADO - PODA DE RAMAS INFERIORES
- RT. RESTAURACIÓN - PODA SELECTIVA PARA RECUPERACIÓN

Firma:

Empresa: _____

Fecha: __11-07-2024__ / ____ / ____

Inspector: _____

D.N.I.: _____

ANTES _____



DESPUÉS _____

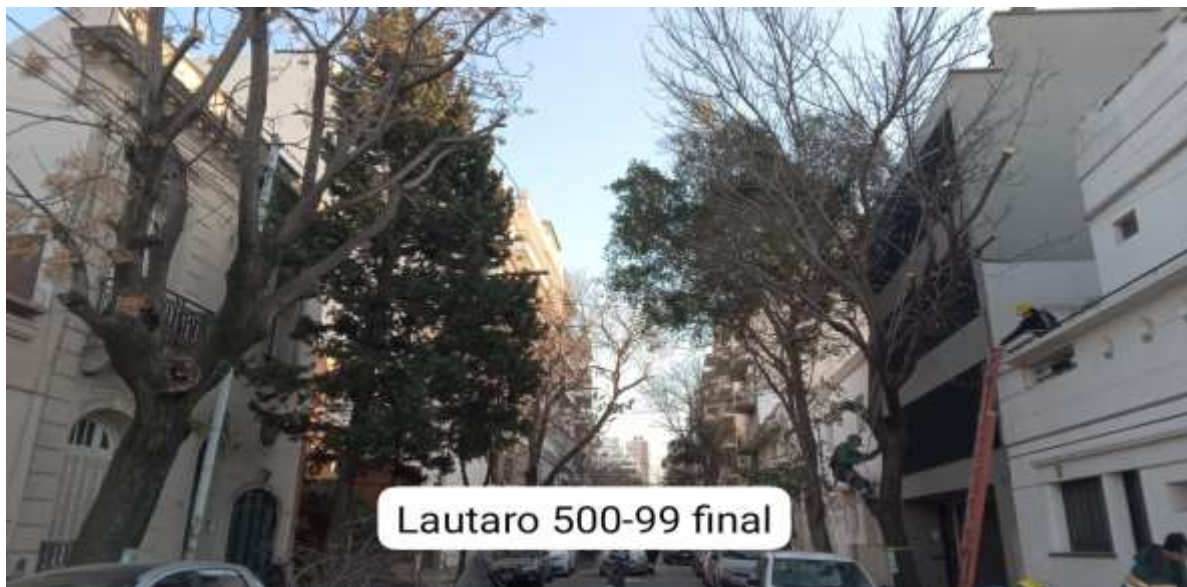

Planilla de Poda por Corredores

Empresa: _____

Fecha: _____ / _____ / _____

Inspector: _____

D.N.I.: _____

La poda de corredores se lleva a cabo por los siguientes motivos:

- **Seguridad:** para evitar la posible fractura y caída de ramas de gran porte.
- **Situación:** para evitar conflictos con la edificación, el tránsito, las señales, las luminarias, las cámaras de seguridad, etc.
- **Regulación:** consiste en formar la copa, equilibrar, reformar la estructura de acuerdo al entorno urbanístico, y fundamentalmente eliminar ramas secas, dañadas o enfermas.

Todas las intervenciones fueron realizadas en cumplimiento con la Ley N° 3.263 de “Arbolado Público Urbano” y las normativas establecidas en el Plan Maestro de Arbolado Público Lineal del Gobierno de la Ciudad de Buenos Aires.

Planilla de Poda por Corredores

Empresa: _____ Ctor: _____ Fecha: 11-07-2024 / _____ / _____

N°	Calle	Chapa	Ref.	Especie (Nombre científico)	D.A.P (cm)	Altura (m)	Intervención - Tipo de poda	Observaciones
1	LAUTARO	604		ACACIA	30	11	EI + RF + BC	
2	LAUTARO	615	LD	FRESNO	30	9	EI + BC	
3	LAUTARO	616		TILO	10	8	EI + RF	
4	LAUTARO	623		FRESNO	26	9	EI + RF	
5	LAUTARO	626		FRESNO	30	10	EI + RF + BC	
6	LAUTARO	629		CRESPON	6	4	RF	
7	LAUTARO	636		FRESNO	20	10	EI	
8	LAUTARO	652		TILO	26	10	EI + RF	
9	LAUTARO	653		FRESNO	40	11	EI	
10	LAUTARO	662		ACACIA	54	16	EI + BC	
11	LAUTARO	664		ACACIA	40	10	RF + BC	
12	LAUTARO	665		FRESNO	20	10	EI + BC	
13	LAUTARO	671		LIGUSTRO	16	7	EI + RF	
14	LAUTARO	681		FRESNO	15	7	EI	
15	LAUTARO	689		LIQUIDAMBAR	19	8	EI + RF	
16	LAUTARO	690		TILO	30	9	EI + RF	
17	LAUTARO	698		FRESNO	22	8	EI + RF	
18								
19								
20								

PRESTACIONES

- EXTR. EXTRACCIÓN DE EJEMPLARES SECOS - NO APTOS - C/RIE
 - L. LIMPIEZA DE RAMAS SECAS - DESCORTEZADAS - ETC
 - EI. INTERFERENCIAS SOBRE PROPIEDAD - LUMINARIAS - SEM
 - BC. BALANCEO DE COPA - PODA PARA LOGRAR SU EQUILIBRIO
 - RD. REDUCCIÓN DE COPA - PODA PARA REDUCIR RIESGOS
- E. ESTRUCTURA - PODA DE FORMACIÓN EN EJEMPLARES JÓVENES
 - A. ACLAREO - PODA PARA REDUCIR LA DENSIDAD O PESO
 - RF. REFALDADO - PODA DE RAMAS INFERIORES
 - RT. RESTAURACIÓN - PODA SELECTIVA PARA RECUPERACIÓN

Firma:

Empresa: _____ Fecha: _____ / _____ / _____

Inspector:

D.N.I.:

[illegible]

PRESTACIONES

- **EXTR.** EXTRACCIÓN DE EJEMPLARES SECOS - NO APTOS - C/RIE
- **L.** LIMPIEZA DE RAMAS SECAS - DESCORTEZADAS - ETC
- **EI.** INTERFERENCIAS SOBRE PROPIEDAD - LUMINARIAS - SEM
- **BC.** BALANCE DE COPA - PODA PARA LOGRAR SU EQUILIBRIO
- **RD.** REDUCCIÓN DE COPA - PODA PARA REDUCIR RIESGOS

- E. ESTRUCTURA - PODA DE FORMACIÓN EN EJEMPLARES JÓVENES
- A. ACLAREO - PODA PARA REDUCIR LA DENSIDAD O PESO
- RF. REFALDADO - PODA DE RAMAS INFERIORES
- RT. RESTAURACIÓN - PODA SELECTIVA PARA RECUPERACIÓN

Firma:

Empresa: _____

Fecha: _11-07-2024_ / ____ / ____

Inspector: _____

D.N.I.: _____

ANTES _____



DESPUÉS _____



Planilla de Poda por Corredores

Empresa: _____

Fecha: _____ / _____ / _____

Inspector: _____

D.N.I.: _____

La poda de corredores se lleva a cabo por los siguientes motivos:

- **Seguridad:** para evitar la posible fractura y caída de ramas de gran porte.
- **Situación:** para evitar conflictos con la edificación, el tránsito, las señales, las luminarias, las cámaras de seguridad, etc.
- **Regulación:** consiste en formar la copa, equilibrar, reformar la estructura de acuerdo al entorno urbanístico, y fundamentalmente eliminar ramas secas, dañadas o enfermas.

Todas las intervenciones fueron realizadas en cumplimiento con la Ley N° 3.263 de “Arbolado Público Urbano” y las normativas establecidas en el Plan Maestro de Arbolado Público Lineal del Gobierno de la Ciudad de Buenos Aires.

Planilla de Poda por Corredores

Empresa: _____

Fecha: ____11-07-2024____ / ____ / ____

Inspector: _____

D.N.I.: _____

N°	Calle	Chapa	Ref.	Especie (Nombre científico)	D.A.P (cm)	Altura (m)	Intervención- Tipo de poda	Observaciones
1	LAUTARO	715	LD	FRESNO	29	9	EI	
2	LAUTARO	715		SCHEFLERA	20	5	RF	
3	LAUTARO	752	LA 1	FRESNO	29	12	EI + RF + BC	
4	LAUTARO	752	LA 2	BAUHINIA	14	10	EI + RF	
5	LAUTARO	752	LD 2	BAUHINIA	15	9	EI + RF	
6	LAUTARO	752	LD 3	FRESNO	16	9	RF	
7	LAUTARO	752		FRESNO	18	10	EI + RF + BC	
8	LAUTARO	755		ROBINIA	50	9	EI + BC + L	
9	LAUTARO	757		BAUHINIA	10	7	EI + RF	
10	LAUTARO	761		FRESNO	14	10	EI + BC	
11	LAUTARO	773		BAUHINIA	18	8	EI + RF	
12	LAUTARO	782		PERESKIA	30	3	RF	
13	LAUTARO	791		LIGUSTRO	30	9	EI + RF	
14	LAUTARO	792		BAUHINIA	10	8	EI + RF	
15	LAUTARO	795		FRESNO	30	11	EI + RF + BC	
16								
17								
18								
19	<div>PRESTACIONES</div> <div><div><ul style="list-style-type: none">• EXTR. EXTRACCIÓN DE EJEMPLARES SECOS - NO APTOS - C/RIE• L. LIMPIEZA DE RAMAS SECAS - DESCORTEZADAS - ETC• EI. INTERFERENCIAS SOBRE PROPIEDAD - LUMINARIAS - SEM• BC. BALANCEO DE COPA - PODA PARA LOGRAR SU EQUILIBRIO• RD. REDUCCIÓN DE COPA - PODA PARA REDUCIR RIESGOS</div><div><ul style="list-style-type: none">• E. ESTRUCTURA - PODA DE FORMACIÓN EN EJEMPLARES JÓVENES• A. ACLAREO - PODA PARA REDUCIR LA DENSIDAD O PESO• RF. REFALDADO - PODA DE RAMAS INFERIORES• RT. RESTAURACIÓN - PODA SELECTIVA PARA RECUPERACIÓN</div></div>							
20								

Firma:

Empresa: _____ Fecha: _____ / _____ / _____

Inspector:

D.N.I.:

[illegible]

PRESTACIONES

- **EXTR.** EXTRACCIÓN DE EJEMPLARES SECOS - NO APTOS - C/RIE
- **L.** LIMPIEZA DE RAMAS SECAS - DESCORTEZADAS - ETC
- **EI.** INTERFERENCIAS SOBRE PROPIEDAD - LUMINARIAS - SEM
- **BC.** BALANCE DE COPA - PODA PARA LOGRAR SU EQUILIBRIO
- **RD.** REDUCCIÓN DE COPA - PODA PARA REDUCIR RIESGOS

- E. ESTRUCTURA - PODA DE FORMACIÓN EN EJEMPLARES JÓVENES
- A. ACLAREO - PODA PARA REDUCIR LA DENSIDAD O PESO
- RF. REFALDADO - PODA DE RAMAS INFERIORES
- RT. RESTAURACIÓN - PODA SELECTIVA PARA RECUPERACIÓN

Firma:

Empresa: _____

Fecha: ____11-07-2024____ / ____ / ____

Inspector: _____

D.N.I.: _____

ANTES _____



DESPUÉS _____



Planilla de Poda por Corredores

Empresa: _____

Fecha: _____ / _____ / _____

Inspector: _____

D.N.I.: _____

La poda de corredores se lleva a cabo por los siguientes motivos:

- **Seguridad:** para evitar la posible fractura y caída de ramas de gran porte.
- **Situación:** para evitar conflictos con la edificación, el tránsito, las señales, las luminarias, las cámaras de seguridad, etc.
- **Regulación:** consiste en formar la copa, equilibrar, reformar la estructura de acuerdo al entorno urbanístico, y fundamentalmente eliminar ramas secas, dañadas o enfermas.

Todas las intervenciones fueron realizadas en cumplimiento con la Ley N° 3.263 de “Arbolado Público Urbano” y las normativas establecidas en el Plan Maestro de Arbolado Público Lineal del Gobierno de la Ciudad de Buenos Aires.

Planilla de Poda por Corredores

Empresa: _____

Fecha: ____12-07-2024____ / ____ / ____

Inspector: _____

D.N.I.: _____

N°	Calle	Chapa	Ref.	Especie (Nombre científico)	D.A.P (cm)	Altura (m)	Intervención - Tipo de poda	Observaciones
1	LAUTARO	805	Frente	BAUHINIA	14	7	EI + RF	
2	LAUTARO	805	LD	BAUHINIA	20	5	EI + RF	
3	LAUTARO	805		TILO	40	10	EI	
4	LAUTARO	807	Frente	BAUHINIA	11	6	EI + RF	
5	LAUTARO	809	Frente	PARAISO	22	10	RF + BC	
6	LAUTARO	815		TILO	24	10	EI	
7	LAUTARO	831		FRESNO	50	12	EI + RF + BC	
8								
9								
10								
11								
12								
13								
14								
15								
16								
17								
18								
19								
20								

PRESTACIONES

- EXTR. EXTRACCIÓN DE EJEMPLARES SECOS - NO APTOS - C/RIE
 - L. LIMPIEZA DE RAMAS SECAS - DESCORTEZADAS - ETC
 - EI. INTERFERENCIAS SOBRE PROPIEDAD - LUMINARIAS - SEM
 - BC. BALANCEO DE COPA - PODA PARA LOGRAR SU EQUILIBRIO
 - RD. REDUCCIÓN DE COPA - PODA PARA REDUCIR RIESGOS
- E. ESTRUCTURA - PODA DE FORMACIÓN EN EJEMPLARES JÓVENES
 - A. ACLAREO - PODA PARA REDUCIR LA DENSIDAD O PESO
 - RF. REFALDADO - PODA DE RAMAS INFERIORES
 - RT. RESTAURACIÓN - PODA SELECTIVA PARA RECUPERACIÓN

Firma:

Empresa: _____

Fecha: _____ / _____ / _____

Inspector:

D.N.I.:

[illegible]

PRESTACIONES

- **EXTR.** EXTRACCIÓN DE EJEMPLARES SECOS - NO APTOS - C/RIE
- **L.** LIMPIEZA DE RAMAS SECAS - DESCORTEZADAS - ETC
- **EI.** INTERFERENCIAS SOBRE PROPIEDAD - LUMINARIAS - SEM
- **BC.** BALANCE DE COPA - PODA PARA LOGRAR SU EQUILIBRIO
- **RD.** REDUCCIÓN DE COPA - PODA PARA REDUCIR RIESGOS

- E. ESTRUCTURA - PODA DE FORMACIÓN EN EJEMPLARES JÓVENES
- A. ACLAREO - PODA PARA REDUCIR LA DENSIDAD O PESO
- RF. REFALDADO - PODA DE RAMAS INFERIORES
- RT. RESTAURACIÓN - PODA SELECTIVA PARA RECUPERACIÓN

Firma:

Empresa: _____

Fecha: ____12-07-2024____ / ____ / ____

Inspector: _____

D.N.I.: _____

ANTES _____



Lautaro 800-899 antes

DESPUÉS _____



Lautaro 800-99 fin

Planilla de Poda por Corredores

Empresa: _____

Fecha: _____ / _____ / _____

Inspector: _____

D.N.I.: _____

La poda de corredores se lleva a cabo por los siguientes motivos:

- **Seguridad:** para evitar la posible fractura y caída de ramas de gran porte.
- **Situación:** para evitar conflictos con la edificación, el tránsito, las señales, las luminarias, las cámaras de seguridad, etc.
- **Regulación:** consiste en formar la copa, equilibrar, reformar la estructura de acuerdo al entorno urbanístico, y fundamentalmente eliminar ramas secas, dañadas o enfermas.

Todas las intervenciones fueron realizadas en cumplimiento con la Ley N° 3.263 de “Arbolado Público Urbano” y las normativas establecidas en el Plan Maestro de Arbolado Público Lineal del Gobierno de la Ciudad de Buenos Aires.

Planilla de Poda por Corredores

Empresa: _____

Fecha: _15-07-2024_ / _____ / _____

Inspector: _____

D.N.I.: _____

N°	Calle	Chapa	Ref.	Especie (Nombre científico)	D.A.P (cm)	Altura (m)	Intervención- Tipo de poda	Observaciones
1	LAUTARO	1025	LD 1	FRESNO	31	10	EI + BC	
2	LAUTARO	1025		LIGUSTRO	12	6	L	
3	LAUTARO	1032		FRESNO	30	12	EI + RF + BC	
4	LAUTARO	1042		JACARANDA	12	8	RF	
5	LAUTARO	1050		FRESNO	30	11	EI + RF + BC	
6	LAUTARO	1054	1056	FRESNO	50	12	EI + RF + BC	
7	LAUTARO	1060		FRESNO	5	6	E	
8	LAUTARO	1061		PAPAYO	19	8	EI	
9	LAUTARO	1067		FRESNO	19	8	EI + RF + BC	
10	LAUTARO	1069		FRESNO	12	7	EI + RF	
11	LAUTARO	1072		FRESNO	6	6	E	
12	LAUTARO	1076		FRESNO	27	13	EI + RF + BC	
13	LAUTARO	1081		EUGENIA	8	3	RF + L	
14	LAUTARO	1085		FICUS	40	7	EI + RF + BC	
15	LAUTARO	1090		FRESNO	26	10	EI + RF + BC	
16	LAUTARO	1093	LA	TILO	33	9	EI + RF + BC + L	
17	LAUTARO	1093		FICUS	20	7	EI + BC	
18								
19								
20								

PRESTACIONES

- EXTR. EXTRACCIÓN DE EJEMPLARES SECOS - NO APTOS - C/RIE
 - L. LIMPIEZA DE RAMAS SECAS - DESCORTEZADAS - ETC
 - EI. INTERFERENCIAS SOBRE PROPIEDAD - LUMINARIAS - SEM
 - BC. BALANCEO DE COPA - PODA PARA LOGRAR SU EQUILIBRIO
 - RD. REDUCCIÓN DE COPA - PODA PARA REDUCIR RIESGOS
- E. ESTRUCTURA - PODA DE FORMACIÓN EN EJEMPLARES JÓVENES
 - A. ACLAREO - PODA PARA REDUCIR LA DENSIDAD O PESO
 - RF. REFALDADO - PODA DE RAMAS INFERIORES
 - RT. RESTAURACIÓN - PODA SELECTIVA PARA RECUPERACIÓN

Firma:

Empresa: _____

Fecha: _____ / _____ / _____

Inspector:

D.N.I.:

[illegible]

PRESTACIONES

- **EXTR.** EXTRACCIÓN DE EJEMPLARES SECOS - NO APTOS - C/RIE
- **L.** LIMPIEZA DE RAMAS SECAS - DESCORTEZADAS - ETC
- **EI.** INTERFERENCIAS SOBRE PROPIEDAD - LUMINARIAS - SEM
- **BC.** BALANCE DE COPA - PODA PARA LOGRAR SU EQUILIBRIO
- **RD.** REDUCCIÓN DE COPA - PODA PARA REDUCIR RIESGOS

- E. ESTRUCTURA - PODA DE FORMACIÓN EN EJEMPLARES JÓVENES
- A. ACLAREO - PODA PARA REDUCIR LA DENSIDAD O PESO
- RF. REFALDADO - PODA DE RAMAS INFERIORES
- RT. RESTAURACIÓN - PODA SELECTIVA PARA RECUPERACIÓN

Firma:

Planilla de Poda por Corredores

Empresa: _____

Fecha: _____ / _____ / _____

Inspector: _____

D.N.I.: _____

ANTES _____



DESPUÉS _____



Planilla de Poda por Corredores

Empresa: _____

Fecha: _____ / _____ / _____

Inspector: _____

D.N.I.: _____

La poda de corredores se lleva a cabo por los siguientes motivos:

- **Seguridad:** para evitar la posible fractura y caída de ramas de gran porte.
- **Situación:** para evitar conflictos con la edificación, el tránsito, las señales, las luminarias, las cámaras de seguridad, etc.
- **Regulación:** consiste en formar la copa, equilibrar, reformar la estructura de acuerdo al entorno urbanístico, y fundamentalmente eliminar ramas secas, dañadas o enfermas.

Todas las intervenciones fueron realizadas en cumplimiento con la Ley N° 3.263 de “Arbolado Público Urbano” y las normativas establecidas en el Plan Maestro de Arbolado Público Lineal del Gobierno de la Ciudad de Buenos Aires.

Planilla de Poda por Corredores

Empresa: _____

Fecha: __16-07-2024__ / ____ / ____

Inspector: _____

D.N.I.: _____

N°	Calle	Chapa	Ref.	Especie (Nombre científico)	D.A.P (cm)	Altura (m)	Intervención- Tipo de poda	Observaciones
1	LAUTARO	1103	LD	TILO	9	4	RF	
2	LAUTARO	1103		ALAMO	40	12	EI + L	
3	LAUTARO	1104	LD	LIQUIDAMBAR	8	7	RF	
4	LAUTARO	1104		TILO	12	9	RF	
5	LAUTARO	1113		FRESNO	20	10	EI + RF + BC	
6	LAUTARO	1117		FRESNO	24	10	EI + RF + BC	
7	LAUTARO	1122		SOPHORA	40	9	EI + L	
8	LAUTARO	1136		SOPHORA	40	10	EI	
9	LAUTARO	1143		FICUS	20	9	EI + RF	
10	LAUTARO	1144		FRESNO	27	9	EI + BC	
11	LAUTARO	1151		PALTO	30	9	EI + BC	
12	LAUTARO	1160		TILO	21	8	EI	
13	LAUTARO	1176		TILO	22	9	EI + RF	
14	LAUTARO	1181		FRESNO	30	9	EI + RF + L	
15	LAUTARO	1188		FRESNO	22	10	EI + RF + BC	
16	LAUTARO	1192	A	FRESNO	29	9	EI + RF	
17	LAUTARO	1192	B	FRESNO	14	9	EI	
18	LAUTARO	1192	C	FRESNO	30	9	EI + BC	
19								
20. PRESTACIONES								

- EXTR. EXTRACCIÓN DE EJEMPLARES SECOS - NO APTOS - CRIE
 - L. LIMPIEZA DE RAMAS SECAS - DESCORTEZADAS - ETC
 - EI. INTERFERENCIAS SOBRE PROPIEDAD - LUMINARIAS - SEM
 - BC. BALANCEO DE COPA - PODA PARA LOGRAR SU EQUILIBRIO
 - RD. REDUCCIÓN DE COPA - PODA PARA REDUCIR RIESGOS
- E. ESTRUCTURA - PODA DE FORMACIÓN EN EJEMPLARES JÓVENES
 - A. ACLAREO - PODA PARA REDUCIR LA DENSIDAD O PESO
 - RF. REFALDADO - PODA DE RAMAS INFERIORES
 - RT. RESTAURACIÓN - PODA SELECTIVA PARA RECUPERACIÓN

Firma:

Fecha: _____ / _____ / _____

D.N.I.:

[illegible]

- **EXTR.** EXTRACCIÓN DE EJEMPLARES SECOS - NO APTOS - C/RIE
- **L.** LIMPIEZA DE RAMAS SECAS - DESCORTEZADAS - ETC
- **EI.** INTERFERENCIAS SOBRE PROPIEDAD - LUMINARIAS - SEM
- **BC.** BALANCE DE COPA - PODA PARA LOGRAR SU EQUILIBRIO
- **RD.** REDUCCIÓN DE COPA - PODA PARA REDUCIR RIESGOS

- E. ESTRUCTURA - PODA DE FORMACIÓN EN EJEMPLARES JÓVENES
- A. ACLAREO - PODA PARA REDUCIR LA DENSIDAD O PESO
- RF. REFALDADO - PODA DE RAMAS INFERIORES
- RT. RESTAURACIÓN - PODA SELECTIVA PARA RECUPERACIÓN

Firma:

Planilla de Poda por Corredores

Empresa: _____

Fecha: _____ / _____ / _____

Inspector: _____

D.N.I.: _____

ANTES _____



DESPUÉS _____



Planilla de Poda por Corredores

Empresa: _____

Fecha: _____ / _____ / _____

Inspector: _____

D.N.I.: _____

La poda de corredores se lleva a cabo por los siguientes motivos:

- **Seguridad:** para evitar la posible fractura y caída de ramas de gran porte.
- **Situación:** para evitar conflictos con la edificación, el tránsito, las señales, las luminarias, las cámaras de seguridad, etc.
- **Regulación:** consiste en formar la copa, equilibrar, reformar la estructura de acuerdo al entorno urbanístico, y fundamentalmente eliminar ramas secas, dañadas o enfermas.

Todas las intervenciones fueron realizadas en cumplimiento con la Ley N° 3.263 de “Arbolado Público Urbano” y las normativas establecidas en el Plan Maestro de Arbolado Público Lineal del Gobierno de la Ciudad de Buenos Aires.

Planilla de Poda por Corredores

Empresa: _____

Fecha: ____16-07-2024____ / ____ / ____

Inspector: _____

D.N.I.: _____

N°	Calle	Chapa	Ref.	Especie (Nombre científico)	D.A.P (cm)	Altura (m)	Intervención - Tipo de poda	Observaciones
1	LAUTARO	1328	A	FRESNO	26	12	RF + BC	
2	LAUTARO	1328	B	PALMERA	20	1.7	RF	
3	LAUTARO	1334		FICUS	30	7	EI + RF	
4	LAUTARO	1346		FRESNO	20	10	RF + L	
5	LAUTARO	1356		LIQUIDAMBAR	10	8	RF	
6	LAUTARO	1365		BAUHINIA	15	8	EI + RF	
7								
8								
9								
10								
11								
12								
13								
14								
15								
16								
17								
18								
19								
20								

PRESTACIONES

- EXTR. EXTRACCIÓN DE EJEMPLARES SECOS - NO APTOS - C/RIE
 - L. LIMPIEZA DE RAMAS SECAS - DESCORTEZADAS - ETC
 - EI. INTERFERENCIAS SOBRE PROPIEDAD - LUMINARIAS - SEM
 - BC. BALANCEO DE COPA - PODA PARA LOGRAR SU EQUILIBRIO
 - RD. REDUCCIÓN DE COPA - PODA PARA REDUCIR RIESGOS
- E. ESTRUCTURA - PODA DE FORMACIÓN EN EJEMPLARES JÓVENES
 - A. ACLAREO - PODA PARA REDUCIR LA DENSIDAD O PESO
 - RF. REFALDADO - PODA DE RAMAS INFERIORES
 - RT. RESTAURACIÓN - PODA SELECTIVA PARA RECUPERACIÓN

Firma:

Empresa: _____

Fecha: _____ / _____ / _____

Inspector:

D.N.I.:

[illegible]

PRESTACIONES

- **EXTR.** EXTRACCIÓN DE EJEMPLARES SECOS - NO APTOS - C/RIE
- **L.** LIMPIEZA DE RAMAS SECAS - DESCORTEZADAS - ETC
- **EI.** INTERFERENCIAS SOBRE PROPIEDAD - LUMINARIAS - SEM
- **BC.** BALANCE DE COPA - PODA PARA LOGRAR SU EQUILIBRIO
- **RD.** REDUCCIÓN DE COPA - PODA PARA REDUCIR RIESGOS

- E. ESTRUCTURA - PODA DE FORMACIÓN EN EJEMPLARES JÓVENES
- A. ACLAREO - PODA PARA REDUCIR LA DENSIDAD O PESO
- RF. REFALDADO - PODA DE RAMAS INFERIORES
- RT. RESTAURACIÓN - PODA SELECTIVA PARA RECUPERACIÓN

Firma:

Planilla de Poda por Corredores

Empresa: _____

Fecha: _____ / _____ / _____

Inspector: _____

D.N.I.: _____

ANTES _____



DESPUÉS _____



Planilla de Poda por Corredores

Empresa: _____

Fecha: _____ / _____ / _____

Inspector: _____

D.N.I.: _____

La poda de corredores se lleva a cabo por los siguientes motivos:

- **Seguridad:** para evitar la posible fractura y caída de ramas de gran porte.
- **Situación:** para evitar conflictos con la edificación, el tránsito, las señales, las luminarias, las cámaras de seguridad, etc.
- **Regulación:** consiste en formar la copa, equilibrar, reformar la estructura de acuerdo al entorno urbanístico, y fundamentalmente eliminar ramas secas, dañadas o enfermas.

Todas las intervenciones fueron realizadas en cumplimiento con la Ley N° 3.263 de “Arbolado Público Urbano” y las normativas establecidas en el Plan Maestro de Arbolado Público Lineal del Gobierno de la Ciudad de Buenos Aires.

Planilla de Poda por Corredores

Empresa: _____

Fecha: ____16-07-2024____ / ____ / ____

Inspector: _____

D.N.I.: _____

N°	Calle	Chapa	Ref.	Especie (Nombre científico)	D.A.P (cm)	Altura (m)	Intervención- Tipo de poda	Observaciones
1	LAUTARO	1410		FRESNO	20	9	RF + BC	
2	LAUTARO	1413		FRESNO	18	8	EI + BC	
3	LAUTARO	1423		FRESNO	20	8	EI	
4	LAUTARO	1430		FRESNO	22	10	EI + RF	
5	LAUTARO	1434		PRUNUS	5	3	E	
6	LAUTARO	1435		BAUHINIA	23	9	EI + RF + L	
7	LAUTARO	1459		FRESNO	10	8	RF	
8	LAUTARO	1465		FRESNO	19	8	EI + RF + BC	
9	LAUTARO	1466		FRESNO	38	10	RF	
10	LAUTARO	1470		FRESNO	38	10	EI + BC	
11	LAUTARO	1471		LIQUIDAMBAR	10	7	RF	
12								
13								
14								
15								
16								
17								
18								
19								
20								

PRESTACIONES

- EXTR. EXTRACCIÓN DE EJEMPLARES SECOS - NO APTOS - C/RIE
 - L. LIMPIEZA DE RAMAS SECAS - DESCORTEZADAS - ETC
 - EI. INTERFERENCIAS SOBRE PROPIEDAD - LUMINARIAS - SEM
 - BC. BALANCEO DE COPA - PODA PARA LOGRAR SU EQUILIBRIO
 - RD. REDUCCIÓN DE COPA - PODA PARA REDUCIR RIESGOS
- E. ESTRUCTURA - PODA DE FORMACIÓN EN EJEMPLARES JOVENES
 - A. ACLAREO - PODA PARA REDUCIR LA DENSIDAD O PESO
 - RF. REFALDADO - PODA DE RAMAS INFERIORES
 - RT. RESTAURACIÓN - PODA SELECTIVA PARA RECUPERACIÓN

Firma:

Empresa: _____

Fecha: _____ / _____ / _____

Inspector:

D.N.I.:

[illegible]

PRESTACIONES

- **EXTR.** EXTRACCIÓN DE EJEMPLARES SECOS - NO APTOS - C/RIE
- **L.** LIMPIEZA DE RAMAS SECAS - DESCORTEZADAS - ETC
- **EI.** INTERFERENCIAS SOBRE PROPIEDAD - LUMINARIAS - SEM
- **BC.** BALANCE DE COPA - PODA PARA LOGRAR SU EQUILIBRIO
- **RD.** REDUCCIÓN DE COPA - PODA PARA REDUCIR RIESGOS

- E. ESTRUCTURA - PODA DE FORMACIÓN EN EJEMPLARES JÓVENES
- A. ACLAREO - PODA PARA REDUCIR LA DENSIDAD O PESO
- RF. REFALDADO - PODA DE RAMAS INFERIORES
- RT. RESTAURACIÓN - PODA SELECTIVA PARA RECUPERACIÓN

Firma:

Empresa: _____

Fecha: _____ / _____ / _____

Inspector: _____

D.N.I.: _____

ANTES _____



DESPUÉS _____



Planilla de Poda por Corredores

Empresa: _____

Fecha: _____ / _____ / _____

Inspector: _____

D.N.I.: _____

La poda de corredores se lleva a cabo por los siguientes motivos:

- **Seguridad:** para evitar la posible fractura y caída de ramas de gran porte.
- **Situación:** para evitar conflictos con la edificación, el tránsito, las señales, las luminarias, las cámaras de seguridad, etc.
- **Regulación:** consiste en formar la copa, equilibrar, reformar la estructura de acuerdo al entorno urbanístico, y fundamentalmente eliminar ramas secas, dañadas o enfermas.

Todas las intervenciones fueron realizadas en cumplimiento con la Ley N° 3.263 de “Arbolado Público Urbano” y las normativas establecidas en el Plan Maestro de Arbolado Público Lineal del Gobierno de la Ciudad de Buenos Aires.

Empresa: _____

Fecha: ____16-07-2024____ / ____ / ____

Planilla de Poda por Corredores

Inspector: _____

D.N.I.: _____

N°	Calle	Chapa	Ref.	Especie (Nombre científico)	D.A.P (cm)	Altura (m)	Intervención - Tipo de poda	Observaciones
1	LAUTARO	1217	LD 1	FRESNO	18	8	EI + BC	
2	LAUTARO	1217	LD 2	BAUHINIA	19	8	EI + BC	
3	LAUTARO	1219		FICUS	60	10	EI + RF + BC	
4	LAUTARO	1231		LAPACHO	14	8	RF + BC	
5	LAUTARO	1238		FRESNO	26	10	EI + RF + BC	
6	LAUTARO	1244		FRESNO	26	10	EI + RF + BC	
7	LAUTARO	1255		TILO	30	9	EI + RF + BC	
8	LAUTARO	1262		FRESNO	22	10	EI + BC	
9	LAUTARO	1263		TILO	40	8	EI + RF	
10	LAUTARO	1267	LA	LIQUIDAMBAR	10	6	RF	
11	LAUTARO	1267		LIQUIDAMBAR	12	8	RF	
12	LAUTARO	1270		OLMO	50	11	EI + RF + BC	
13	LAUTARO	1275		CRESPON	14	6	EI + RF	
14	LAUTARO	1281		CRESPON	24	6	EI + RF + BC	
15	LAUTARO	1283		FRESNO	24	8	EI + BC	
16	LAUTARO	1286		FRESNO	45	12	EI + RF + BC	
17	LAUTARO	1290		FRESNO	26	10	EI + BC	
18	LAUTARO	1291		BAUHINIA	18	7	EI + RF	
19								
20								

PRESTACIONES

- EXTR. EXTRACCIÓN DE EJEMPLARES SECOS - NO APTOS - C/RIE
- L. LIMPIEZA DE RAMAS SECAS - DESCORTEZADAS - ETC
- EI. INTERFERENCIAS SOBRE PROPIEDAD - LUMINARIAS - SEM
- BC. BALANCEO DE COPA - PODA PARA LOGRAR SU EQUILIBRIO
- RD. REDUCCIÓN DE COPA - PODA PARA REDUCIR RIESGOS

- E. ESTRUCTURA - PODA DE FORMACIÓN EN EJEMPLARES JÓVENES
- A. ACLAREO - PODA PARA REDUCIR LA DENSIDAD O PESO
- RF. REFALDADO - PODA DE RAMAS INFERIORES
- RT. RESTAURACIÓN - PODA SELECTIVA PARA RECUPERACIÓN

Firma: _____

Empresa: _____

Fecha: _____ / _____ / _____

Inspector:

D.N.I.:

[illegible]

PRESTACIONES

- **EXTR.** EXTRACCIÓN DE EJEMPLARES SECOS - NO APTOS - C/RIE
- **L.** LIMPIEZA DE RAMAS SECAS - DESCORTEZADAS - ETC
- **EI.** INTERFERENCIAS SOBRE PROPIEDAD - LUMINARIAS - SEM
- **BC.** BALANCE DE COPA - PODA PARA LOGRAR SU EQUILIBRIO
- **RD.** REDUCCIÓN DE COPA - PODA PARA REDUCIR RIESGOS

- E. ESTRUCTURA - PODA DE FORMACIÓN EN EJEMPLARES JÓVENES
- A. ACLAREO - PODA PARA REDUCIR LA DENSIDAD O PESO
- RF. REFALDADO - PODA DE RAMAS INFERIORES
- RT. RESTAURACIÓN - PODA SELECTIVA PARA RECUPERACIÓN

Firma:

Planilla de Poda por Corredores

Empresa: _____

Fecha: _____ / _____ / _____

Inspector: _____

D.N.I.: _____

ANTES _____



DESPUÉS _____



Planilla de Poda por Corredores

Empresa: _____

Fecha: _____ / _____ / _____

Inspector: _____

D.N.I.: _____

La poda de corredores se lleva a cabo por los siguientes motivos:

- **Seguridad:** para evitar la posible fractura y caída de ramas de gran porte.
- **Situación:** para evitar conflictos con la edificación, el tránsito, las señales, las luminarias, las cámaras de seguridad, etc.
- **Regulación:** consiste en formar la copa, equilibrar, reformar la estructura de acuerdo al entorno urbanístico, y fundamentalmente eliminar ramas secas, dañadas o enfermas.

Todas las intervenciones fueron realizadas en cumplimiento con la Ley N° 3.263 de “Arbolado Público Urbano” y las normativas establecidas en el Plan Maestro de Arbolado Público Lineal del Gobierno de la Ciudad de Buenos Aires.

Planilla de Poda por Corredores

Empresa: _____

Fecha: __17-07-2024__ / ____ / ____

Inspector: _____

D.N.I.: _____

N°	Calle	Chapa	Ref.	Especie (Nombre científico)	D.A.P (cm)	Altura (m)	Intervención - Tipo de poda	Observaciones
1	LAUTARO	1507	LD 1	FRESNO	12	8	EI + RF	
2	LAUTARO	1507	LD 2	PLATANO	80	18	EI + RF	
3	LAUTARO	1509	LA	FRESNO	20	8	RF	
4	LAUTARO	1510	LD	FRESNO	21	10	EI + RF + BC	
5	LAUTARO	1518		FRESNO	22	11	RF	
6	LAUTARO	1522		FRESNO	24	11	EI	
7	LAUTARO	1547	LA	FICUS	30	5	EI + L	
8	LAUTARO	1550		FRESNO	50	12	EI + RF	
9	LAUTARO	1563		FRESNO	30	8	EI + BC	
10	LAUTARO	1564		FRESNO	20	8	RF	
11	LAUTARO	1580		MORA	50	11	EI	
12	LAUTARO	1589		BAUHINIA	5	2	E	
13	LAUTARO	1590		LIQUIDAMBAR	8	7	RF	
14	LAUTARO	1599		FRESNO	23		EI + RF + BC	
15								
16								
17								
18								
19								
20								

PRESTACIONES

- EXTR. EXTRACCIÓN DE EJEMPLARES SECOS - NO APTOS - C/RIE
 - L. LIMPIEZA DE RAMAS SECAS - DESCORTEZADAS - ETC
 - EI. INTERFERENCIAS SOBRE PROPIEDAD - LUMINARIAS - SEM
 - BC. BALANCEO DE COPA - PODA PARA LOGRAR SU EQUILIBRIO
 - RD. REDUCCIÓN DE COPA - PODA PARA REDUCIR RIESGOS
- E. ESTRUCTURA - PODA DE FORMACIÓN EN EJEMPLARES JÓVENES
 - A. ACLAREO - PODA PARA REDUCIR LA DENSIDAD O PESO
 - RF. REFALDADO - PODA DE RAMAS INFERIORES
 - RT. RESTAURACIÓN - PODA SELECTIVA PARA RECUPERACIÓN

Firma:

Empresa: _____

Fecha: _____ / _____ / _____

Inspector:

D.N.I.:

[illegible]

PRESTACIONES

- **EXTR.** EXTRACCIÓN DE EJEMPLARES SECOS - NO APTOS - C/RIE
- **L.** LIMPIEZA DE RAMAS SECAS - DESCORTEZADAS - ETC
- **EI.** INTERFERENCIAS SOBRE PROPIEDAD - LUMINARIAS - SEM
- **BC.** BALANCEO DE COPA - PODA PARA LOGRAR SU EQUILIBRIO
- **RD.** REDUCCIÓN DE COPA - PODA PARA REDUCIR RIESGOS

- E. ESTRUCTURA - PODA DE FORMACIÓN EN EJEMPLARES JÓVENES
- A. ACLAREO - PODA PARA REDUCIR LA DENSIDAD O PESO
- RF. REFALDADO - PODA DE RAMAS INFERIORES
- RT. RESTAURACIÓN - PODA SELECTIVA PARA RECUPERACIÓN

Firma:

Planilla de Poda por Corredores

Empresa: _____

Fecha: 17-07-2024 _____ / _____ / _____

Inspector: _____

D.N.I.: _____

ANTES _____



DESPUÉS _____



Planilla de Poda por Corredores

Empresa: _____

Fecha: _____ / _____ / _____

Inspector: _____

D.N.I.: _____

La poda de corredores se lleva a cabo por los siguientes motivos:

- **Seguridad:** para evitar la posible fractura y caída de ramas de gran porte.
- **Situación:** para evitar conflictos con la edificación, el tránsito, las señales, las luminarias, las cámaras de seguridad, etc.
- **Regulación:** consiste en formar la copa, equilibrar, reformar la estructura de acuerdo al entorno urbanístico, y fundamentalmente eliminar ramas secas, dañadas o enfermas.

Todas las intervenciones fueron realizadas en cumplimiento con la Ley N° 3.263 de “Arbolado Público Urbano” y las normativas establecidas en el Plan Maestro de Arbolado Público Lineal del Gobierno de la Ciudad de Buenos Aires.

Planilla de Poda por Corredores

Empresa: _____

Fecha: 17-07-2024 / _____ / _____

Inspector: _____

D.N.I.: _____

N°	Calle	Chapa	Ref.	Especie (Nombre científico)	D.A.P (cm)	Altura (m)	Intervención - Tipo de poda	Observaciones
1	LAUTARO	1623	LD	SOPHORA	61	10	EI + BC + L	
2	LAUTARO	1628	LA	FRESNO	20	10	BC	
3	LAUTARO	1628		LAPACHO	12	8	RF	
4	LAUTARO	1638		FRESNO	24	10	BC	
5	LAUTARO	1645		TILO	20	9	EI	
6	LAUTARO	1647		PALTO	18	8	EI + RF	
7	LAUTARO	1659		PLATANO	90	21	EI + RF + BC	
8	LAUTARO	1664		FICUS	16	7	L	
9	LAUTARO	1671		FRESNO	40	12	EI + RF + BC	
10								
11								
12								
13								
14								
15								
16								
17								
18								
19								
20								

PRESTACIONES

- EXTR. EXTRACCIÓN DE EJEMPLARES SECOS - NO APTOS - C/RIE
 - L. LIMPIEZA DE RAMAS SECAS - DESCORTEZADAS - ETC
 - EI. INTERFERENCIAS SOBRE PROPIEDAD - LUMINARIAS - SEM
 - BC. BALANCEO DE COPA - PODA PARA LOGRAR SU EQUILIBRIO
 - RD. REDUCCIÓN DE COPA - PODA PARA REDUCIR RIESGOS
- E. ESTRUCTURA - PODA DE FORMACIÓN EN EJEMPLARES JÓVENES
 - A. ACLAREO - PODA PARA REDUCIR LA DENSIDAD O PESO
 - RF. REFALDADO - PODA DE RAMAS INFERIORES
 - RT. RESTAURACIÓN - PODA SELECTIVA PARA RECUPERACIÓN

Firma:

Planilla de Poda por Corredores

Empresa: _____

Fecha: _____ / _____ / _____

Inspector:

D.N.I.:

[illegible]

PRESTACIONES

- **EXTR.** EXTRACCIÓN DE EJEMPLARES SECOS - NO APTOS - C/RIE
- **L.** LIMPIEZA DE RAMAS SECAS - DESCORTEZADAS - ETC
- **EI.** INTERFERENCIAS SOBRE PROPIEDAD - LUMINARIAS - SEM
- **BC.** BALANCEO DE COPA - PODA PARA LOGRAR SU EQUILIBRIO
- **RD.** REDUCCIÓN DE COPA - PODA PARA REDUCIR RIESGOS

- E. ESTRUCTURA - PODA DE FORMACIÓN EN EJEMPLARES JÓVENES
- A. ACLAREO - PODA PARA REDUCIR LA DENSIDAD O PESO
- RF. REFALDADO - PODA DE RAMAS INFERIORES
- RT. RESTAURACIÓN - PODA SELECTIVA PARA RECUPERACIÓN

Firma:

Planilla de Poda por Corredores

Empresa: _____

Fecha: 17-07-2024 / _____ / _____

Inspector: _____

D.N.I.: _____

ANTES _____



DESPUÉS _____



Planilla de Poda por Corredores

Empresa: _____

Fecha: _____ / _____ / _____

Inspector: _____

D.N.I.: _____

La poda de corredores se lleva a cabo por los siguientes motivos:

- **Seguridad:** para evitar la posible fractura y caída de ramas de gran porte.
- **Situación:** para evitar conflictos con la edificación, el tránsito, las señales, las luminarias, las cámaras de seguridad, etc.
- **Regulación:** consiste en formar la copa, equilibrar, reformar la estructura de acuerdo al entorno urbanístico, y fundamentalmente eliminar ramas secas, dañadas o enfermas.

Todas las intervenciones fueron realizadas en cumplimiento con la Ley N° 3.263 de “Arbolado Público Urbano” y las normativas establecidas en el Plan Maestro de Arbolado Público Lineal del Gobierno de la Ciudad de Buenos Aires.

Planilla de Poda por Corredores

Empresa: _____

Fecha: __17-07-2024__ / ____ / ____

Inspector: _____

D.N.I.: _____

N°	Calle	Chapa	Ref.	Especie (Nombre científico)	D.A.P (cm)	Altura (m)	Intervención - Tipo de poda	Observaciones
1	ZAÑARTU	407		LAPACHO	8	4	E	
2	ZAÑARTU	407	LD	FICUS	15	7	EI + RF	
3	ZAÑARTU	412	LA	FICUS	22	10	EI + BC	
4	ZAÑARTU	417		LAPACHO	12	8	RF + BC	
5	ZAÑARTU	420		FRESNO	30	8	EI + BC	
6	ZAÑARTU	431		FRESNO	22	9	EI + BC	
7	ZAÑARTU	437		AILANTHUS	70	11	EI + BC	
8	ZAÑARTU	439		FICUS	25	7	L	
9	ZAÑARTU	448		FICUS	50	9	EI + BC	
10	ZAÑARTU	455		FRESNO	35	9	EI + BC	
11	ZAÑARTU	463		FRESNO	23	8	EI + BC	
12	ZAÑARTU	466		LAPACHO	4	3	E	
13	ZAÑARTU	492		FRESNO	22	7	EI + RF + BC	
14	ZAÑARTU	493		FRESNO	32	8	EI + BC	
15	ZAÑARTU	494		FRESNO	20	7	EI + RF + BC	
16								
17								
18								
19								
20								

PRESTACIONES

- EXTR. EXTRACCIÓN DE EJEMPLARES SECOS - NO APTOS - C/RIE
 - L. LIMPIEZA DE RAMAS SECAS - DESCORTEZADAS - ETC
 - EI. INTERFERENCIAS SOBRE PROPIEDAD - LUMINARIAS - SEM
 - BC. BALANCEO DE COPA - PODA PARA LOGRAR SU EQUILIBRIO
 - RD. REDUCCIÓN DE COPA - PODA PARA REDUCIR RIESGOS
- E. ESTRUCTURA - PODA DE FORMACIÓN EN EJEMPLARES JÓVENES
 - A. ACLAREO - PODA PARA REDUCIR LA DENSIDAD O PESO
 - RF. REFALDADO - PODA DE RAMAS INFERIORES
 - RT. RESTAURACIÓN - PODA SELECTIVA PARA RECUPERACIÓN

Firma:

Empresa: _____

Fecha: _____ / _____ / _____

Inspector:

D.N.I.:

[illegible]

PRESTACIONES

- **EXTR.** EXTRACCIÓN DE EJEMPLARES SECOS - NO APTOS - C/RIE
- **L.** LIMPIEZA DE RAMAS SECAS - DESCORTEZADAS - ETC
- **EI.** INTERFERENCIAS SOBRE PROPIEDAD - LUMINARIAS - SEM
- **BC.** BALANCE DE COPA - PODA PARA LOGRAR SU EQUILIBRIO
- **RD.** REDUCCIÓN DE COPA - PODA PARA REDUCIR RIESGOS

- E. ESTRUCTURA - PODA DE FORMACIÓN EN EJEMPLARES JÓVENES
- A. ACLAREO - PODA PARA REDUCIR LA DENSIDAD O PESO
- RF. REFALDADO - PODA DE RAMAS INFERIORES
- RT. RESTAURACIÓN - PODA SELECTIVA PARA RECUPERACIÓN

Firma:

Empresa: _____

Fecha: _17-07-2024_ / ____ / ____

Inspector: _____

D.N.I.: _____

ANTES _____



DESPUÉS _____



Planilla de Poda por Corredores

Empresa: _____

Fecha: _____ / _____ / _____

Inspector: _____

D.N.I.: _____

La poda de corredores se lleva a cabo por los siguientes motivos:

- **Seguridad:** para evitar la posible fractura y caída de ramas de gran porte.
- **Situación:** para evitar conflictos con la edificación, el tránsito, las señales, las luminarias, las cámaras de seguridad, etc.
- **Regulación:** consiste en formar la copa, equilibrar, reformar la estructura de acuerdo al entorno urbanístico, y fundamentalmente eliminar ramas secas, dañadas o enfermas.

Todas las intervenciones fueron realizadas en cumplimiento con la Ley N° 3.263 de “Arbolado Público Urbano” y las normativas establecidas en el Plan Maestro de Arbolado Público Lineal del Gobierno de la Ciudad de Buenos Aires.

Planilla de Poda por Corredores

Empresa: _____

Fecha: __18-07-2024__ / ____ / ____

Inspector: _____

D.N.I.: _____

N°	Calle	Chapa	Ref.	Especie (Nombre científico)	D.A.P (cm)	Altura (m)	Intervención - Tipo de poda	Observaciones
1	ZAÑARTU	509		FRESNO	25	8	EI + BC	
2	ZAÑARTU	512		LAPACHO	25	8	EI + BC	
3	ZAÑARTU	520	Frente - LA 1	FRESNO	26	9	EI + RF + BC	
4	ZAÑARTU	520	Frente	LAPACHO	6	4	E	
5	ZAÑARTU	520	Frente - LD 1	FRESNO	28	9	EI + BC	
6	ZAÑARTU	520	LA	FRESNO	22	8	L	
7	ZAÑARTU	534	LA	FRESNO	42	10	EI + BC	
8	ZAÑARTU	538	Frente	FRESNO	25	9	EI + BC	
9	ZAÑARTU	538	Frente - LD 1	FRESNO	22	9	RF + BC	
10	ZAÑARTU	538		LAPACHO	15	8	EI + RF	
11	ZAÑARTU	538	LA	LAPACHO	12	6	RF + L	
12	ZAÑARTU	550	Frente	FRESNO	25	8	EI + BC	
13	ZAÑARTU	562	Frente	FRESNO	22	8	EI + L	
14	ZAÑARTU	564	Frente	FRESNO	28	10	EI + BC	
15	ZAÑARTU	580	Frente - LA 1	FRESNO	26	9	EI + BC	
16	ZAÑARTU	580	Frente	FRESNO	30	9	EI + BC	
17								
18								
19								
20								

PRESTACIONES

- EXTR. EXTRACCIÓN DE EJEMPLARES SECOS - NO APTOS - C/RIE
- L. LIMPIEZA DE RAMAS SECAS - DESCORTEZADAS - ETC
- EI. INTERFERENCIAS SOBRE PROPIEDAD - LUMINARIAS - SEM
- BC. BALANCEO DE COPA - PODA PARA LOGRAR SU EQUILIBRIO
- RD. REDUCCIÓN DE COPA - PODA PARA REDUCIR RIESGOS

- E. ESTRUCTURA - PODA DE FORMACIÓN EN EJEMPLARES JÓVENES
- A. ACLAREO - PODA PARA REDUCIR LA DENSIDAD O PESO
- RF. REFALDADO - PODA DE RAMAS INFERIORES
- RT. RESTAURACIÓN - PODA SELECTIVA PARA RECUPERACIÓN

Firma:

Empresa: _____ Fecha: _____ / _____ / _____

Inspector:

D.N.I.:

[illegible]

PRESTACIONES

- **EXTR.** EXTRACCIÓN DE EJEMPLARES SECOS - NO APTOS - C/RIE
- **L.** LIMPIEZA DE RAMAS SECAS - DESCORTEZADAS - ETC
- **EI.** INTERFERENCIAS SOBRE PROPIEDAD - LUMINARIAS - SEM
- **BC.** BALANCE DE COPA - PODA PARA LOGRAR SU EQUILIBRIO
- **RD.** REDUCCIÓN DE COPA - PODA PARA REDUCIR RIESGOS

- E. ESTRUCTURA - PODA DE FORMACIÓN EN EJEMPLARES JÓVENES
- A. ACLAREO - PODA PARA REDUCIR LA DENSIDAD O PESO
- RF. REFALDADO - PODA DE RAMAS INFERIORES
- RT. RESTAURACIÓN - PODA SELECTIVA PARA RECUPERACIÓN

Firma:

Empresa: _____

Fecha: _____ / _____ / _____

Inspector: _____

D.N.I.: _____

ANTES _____



DESPUÉS _____



Planilla de Poda por Corredores

Empresa: _____

Fecha: _____ / _____ / _____

Inspector: _____

D.N.I.: _____

La poda de corredores se lleva a cabo por los siguientes motivos:

- **Seguridad:** para evitar la posible fractura y caída de ramas de gran porte.
- **Situación:** para evitar conflictos con la edificación, el tránsito, las señales, las luminarias, las cámaras de seguridad, etc.
- **Regulación:** consiste en formar la copa, equilibrar, reformar la estructura de acuerdo al entorno urbanístico, y fundamentalmente eliminar ramas secas, dañadas o enfermas.

Todas las intervenciones fueron realizadas en cumplimiento con la Ley N° 3.263 de “Arbolado Público Urbano” y las normativas establecidas en el Plan Maestro de Arbolado Público Lineal del Gobierno de la Ciudad de Buenos Aires.

Empresa: _____

Fecha: _____ / _____ / _____

Planilla de Poda por Corredores

Inspector: _____

D.N.I.: _____

N°	Calle	Chapa	Ref.	Especie (Nombre científico)	D.A.P (cm)	Altura (m)	Intervención- Tipo de poda	Observaciones
1	ZAÑARTU	606		FRESNO	25	9	EI + L	
2	ZAÑARTU	607	LA	FRESNO	22	9	EI + BC	
3	ZAÑARTU	607		XX	10	4	BC + L	
4	ZAÑARTU	615		FRESNO	60	12	EI + BC	
5	ZAÑARTU	616		FRESNO	10	7	RF	
6	ZAÑARTU	626		LAPACHO	28	8	EI + RF	
7	ZAÑARTU	640		FRESNO	25	8	EI + RF	
8	ZAÑARTU	647		FRESNO	60	12	EI + BC	
9	ZAÑARTU	654		NISPERO	20	7	EI + RF	
10	ZAÑARTU	657		FRESNO	28	11	EI + BC	
11	ZAÑARTU	662		FICUS	20	7	RF	
12	ZAÑARTU	665		FRESNO	50	11	EI + RF + BC	
13	ZAÑARTU	676		FRESNO	22	7	EI	
14	ZAÑARTU	693		XX	32	12	EI	
15	ZAÑARTU	697		FRESNO	32	9	BC	
16								
17								
18								
19								
20								

PRESTACIONES

- EXTR. EXTRACCIÓN DE EJEMPLARES SECOS - NO APTOS - C/RIE
- L. LIMPIEZA DE RAMAS SECAS - DESCORTEZADAS - ETC
- EI. INTERFERENCIAS SOBRE PROPIEDAD - LUMINARIAS - SEM
- BC. BALANCEO DE COPA - PODA PARA LOGRAR SU EQUILIBRIO
- RD. REDUCCIÓN DE COPA - PODA PARA REDUCIR RIESGOS

- E. ESTRUCTURA - PODA DE FORMACIÓN EN EJEMPLARES JÓVENES
- A. ACLAREO - PODA PARA REDUCIR LA DENSIDAD O PESO
- RF. REFALDADO - PODA DE RAMAS INFERIORES
- RT. RESTAURACIÓN - PODA SELECTIVA PARA RECUPERACIÓN

Firma: _____

Empresa: _____

Fecha: _____ / _____ / _____

Inspector:

D.N.I.:

[illegible]

PRESTACIONES

- **EXTR.** EXTRACCIÓN DE EJEMPLARES SECOS - NO APTOS - C/RIE
- **L.** LIMPIEZA DE RAMAS SECAS - DESCORTEZADAS - ETC
- **EI.** INTERFERENCIAS SOBRE PROPIEDAD - LUMINARIAS - SEM
- **BC.** BALANCE DE COPA - PODA PARA LOGRAR SU EQUILIBRIO
- **RD.** REDUCCIÓN DE COPA - PODA PARA REDUCIR RIESGOS

- E. ESTRUCTURA - PODA DE FORMACIÓN EN EJEMPLARES JÓVENES
- A. ACLAREO - PODA PARA REDUCIR LA DENSIDAD O PESO
- RF. REFALDADO - PODA DE RAMAS INFERIORES
- RT. RESTAURACIÓN - PODA SELECTIVA PARA RECUPERACIÓN

Firma:

Planilla de Poda por Corredores

Empresa: _____

Fecha: __18-07-2024__ / ____ / ____

Inspector: _____

D.N.I.: _____

ANTES _____



DESPUÉS _____



Planilla de Poda por Corredores

Empresa: _____

Fecha: _____ / _____ / _____

Inspector: _____

D.N.I.: _____

La poda de corredores se lleva a cabo por los siguientes motivos:

- **Seguridad:** para evitar la posible fractura y caída de ramas de gran porte.
- **Situación:** para evitar conflictos con la edificación, el tránsito, las señales, las luminarias, las cámaras de seguridad, etc.
- **Regulación:** consiste en formar la copa, equilibrar, reformar la estructura de acuerdo al entorno urbanístico, y fundamentalmente eliminar ramas secas, dañadas o enfermas.

Todas las intervenciones fueron realizadas en cumplimiento con la Ley N° 3.263 de “Arbolado Público Urbano” y las normativas establecidas en el Plan Maestro de Arbolado Público Lineal del Gobierno de la Ciudad de Buenos Aires.

Planilla de Poda por Corredores

N°	Calle	Chapa	Ref.	Especie (Nombre científico)	D.A.P (cm)	Altura (m)	Intervención- Tipo de poda	Observaciones
1	ZAÑARTU	726		PALMERA	20	3	RF	
2	ZAÑARTU	729		LIGUSTRO	40	8	BC	
3	ZAÑARTU	740		CITRICO	25	7	EI + RF	
4	ZAÑARTU	741		XX	25	7	EI + RF	
5	ZAÑARTU	752		TILO	30	10	EI + BC	
6	ZAÑARTU	756		LAPACHO	25	9	EI + BC + L	
7	ZAÑARTU	757	751	TILO	32	7	EI + BC	
8	ZAÑARTU	764	766	TILO	32	9	EI + BC	
9	ZAÑARTU	779	759	TILO	45	10	EI + BC	
10	ZAÑARTU	785		FRESNO	40	10	EI + RF + BC	
11	ZAÑARTU	790		ACACIA	10	6	EI	
12	ZAÑARTU	794		FRESNO	25	7	EI	
13								
14								
15								
16								
17								
18								
19								
20								

PRESTACIONES

- EXTR. EXTRACCIÓN DE EJEMPLARES SECOS - NO APTOS - C/RIE
- L. LIMPIEZA DE RAMAS SECAS - DESCORTEZADAS - ETC
- EI. INTERFERENCIAS SOBRE PROPIEDAD - LUMINARIAS - SEM
- BC. BALANCEO DE COPA - PODA PARA LOGRAR SU EQUILIBRIO
- RD. REDUCCIÓN DE COPA - PODA PARA REDUCIR RIESGOS
- E. ESTRUCTURA - PODA DE FORMACIÓN EN EJEMPLARES JÓVENES
- A. ACLAREO - PODA PARA REDUCIR LA DENSIDAD O PESO
- RF. REFALDADO - PODA DE RAMAS INFERIORES
- RT. RESTAURACIÓN - PODA SELECTIVA PARA RECUPERACIÓN

Firma:

Empresa: _____

Fecha: _____ / _____ / _____

Inspector:

D.N.I.:

[illegible]

PRESTACIONES

- **EXTR.** EXTRACCIÓN DE EJEMPLARES SECOS - NO APTOS - C/RIE
- **L.** LIMPIEZA DE RAMAS SECAS - DESCORTEZADAS - ETC
- **EI.** INTERFERENCIAS SOBRE PROPIEDAD - LUMINARIAS - SEM
- **BC.** BALANCE DE COPA - PODA PARA LOGRAR SU EQUILIBRIO
- **RD.** REDUCCIÓN DE COPA - PODA PARA REDUCIR RIESGOS

- E. ESTRUCTURA - PODA DE FORMACIÓN EN EJEMPLARES JÓVENES
- A. ACLAREO - PODA PARA REDUCIR LA DENSIDAD O PESO
- RF. REFALDADO - PODA DE RAMAS INFERIORES
- RT. RESTAURACIÓN - PODA SELECTIVA PARA RECUPERACIÓN

Firma:

Planilla de Poda por Corredores

Empresa: _____

Fecha: _18-07-2024_ / ____ / ____

Inspector: _____

D.N.I.: _____

ANTES _____



DESPUÉS _____



Planilla de Poda por Corredores

Empresa: _____

Fecha: _____ / _____ / _____

Inspector: _____

D.N.I.: _____

La poda de corredores se lleva a cabo por los siguientes motivos:

- **Seguridad:** para evitar la posible fractura y caída de ramas de gran porte.
- **Situación:** para evitar conflictos con la edificación, el tránsito, las señales, las luminarias, las cámaras de seguridad, etc.
- **Regulación:** consiste en formar la copa, equilibrar, reformar la estructura de acuerdo al entorno urbanístico, y fundamentalmente eliminar ramas secas, dañadas o enfermas.

Todas las intervenciones fueron realizadas en cumplimiento con la Ley N° 3.263 de “Arbolado Público Urbano” y las normativas establecidas en el Plan Maestro de Arbolado Público Lineal del Gobierno de la Ciudad de Buenos Aires.

Planilla de Poda por Corredores

Empresa: _____

Fecha: _18-07-2024_ / _____ / _____

Inspector: _____

D.N.I.: _____

N°	Calle	Chapa	Ref.	Especie (Nombre científico)	D.A.P (cm)	Altura (m)	Intervención- Tipo de poda	Observaciones
1	ZAÑARTU	808	810	FRESNO	25	8	RF	
2	ZAÑARTU	811		FRESNO	50	10	EI + BC	
3	ZAÑARTU	811	LD	FRESNO	30	9	EI + RF + BC	
4	ZAÑARTU	811	LD 2	FRESNO	28	8	L	
5	ZAÑARTU	814		FRESNO	18	7	L	
6	ZAÑARTU	853		LAPACHO	14	8	EI + RF	
7	ZAÑARTU	860		FICUS	40	7	EI + RF	
8	ZAÑARTU	868		FRESNO	20	7	EI + RF	
9	ZAÑARTU	869		FRESNO	28	9	EI + BC	
10	ZAÑARTU	874	LA	FICUS	38	8	EI + BC	
11	ZAÑARTU	879		FRESNO	32	9	EI + BC	
12	ZAÑARTU	889	LA	AILANTHUS	40	9	EI + BC	
13	ZAÑARTU	889	LA 2	AILANTHUS	30	9	RF + BC	
14	ZAÑARTU	890	LA	FRESNO	20	8	EI + BC	
15								
16								
17								
18								
19								
20								

PRESTACIONES

- EXTR. EXTRACCIÓN DE EJEMPLARES SECOS - NO APTOS - C/RIE
 - L. LIMPIEZA DE RAMAS SECAS - DESCORTEZADAS - ETC
 - EI. INTERFERENCIAS SOBRE PROPIEDAD - LUMINARIAS - SEM
 - BC. BALANCEO DE COPA - PODA PARA LOGRAR SU EQUILIBRIO
 - RD. REDUCCIÓN DE COPA - PODA PARA REDUCIR RIESGOS
- E. ESTRUCTURA - PODA DE FORMACIÓN EN EJEMPLARES JÓVENES
 - A. ACLAREO - PODA PARA REDUCIR LA DENSIDAD O PESO
 - RF. REFALDADO - PODA DE RAMAS INFERIORES
 - RT. RESTAURACIÓN - PODA SELECTIVA PARA RECUPERACIÓN

Firma:

Fecha: _____ / _____ / _____

D.N.I.:

[illegible]

- **EXTR.** EXTRACCIÓN DE EJEMPLARES SECOS - NO APTOS - C/RIE
- **L.** LIMPIEZA DE RAMAS SECAS - DESCORTEZADAS - ETC
- **EI.** INTERFERENCIAS SOBRE PROPIEDAD - LUMINARIAS - SEM
- **BC.** BALANCE DE COPA - PODA PARA LOGRAR SU EQUILIBRIO
- **RD.** REDUCCIÓN DE COPA - PODA PARA REDUCIR RIESGOS

- Firma:

Planilla de Poda por Corredores

Empresa: _____

Fecha: __18-07-2024__ / ____ / ____

Inspector: _____

D.N.I.: _____

ANTES _____

DESPUÉS _____

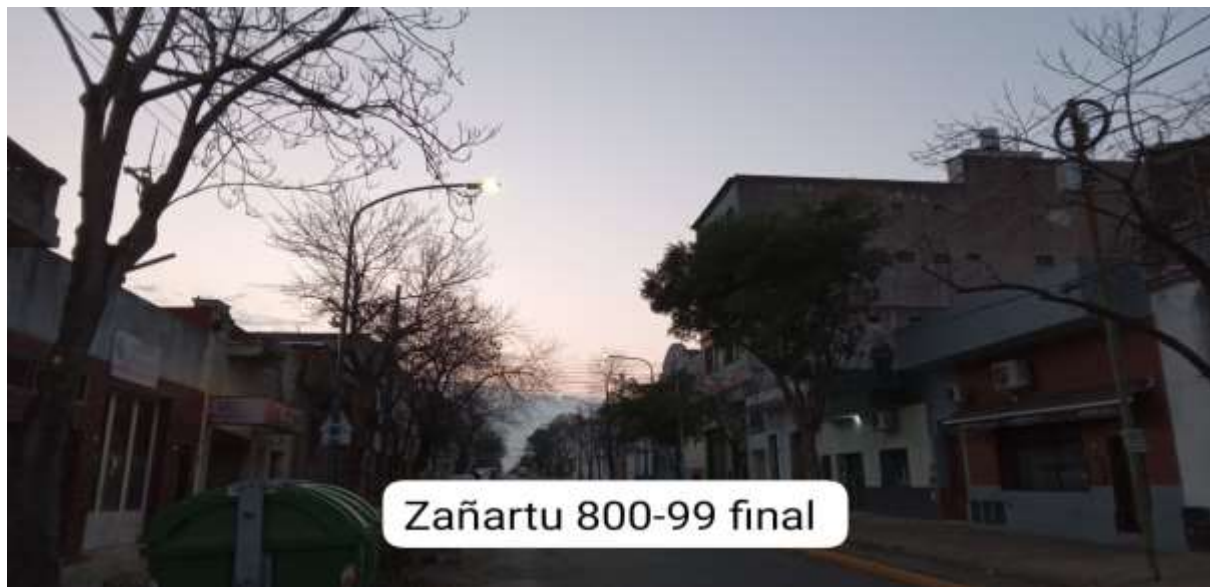

Planilla de Poda por Corredores

Empresa: _____

Fecha: _____ / _____ / _____

Inspector: _____

D.N.I.: _____

La poda de corredores se lleva a cabo por los siguientes motivos:

- **Seguridad:** para evitar la posible fractura y caída de ramas de gran porte.
- **Situación:** para evitar conflictos con la edificación, el tránsito, las señales, las luminarias, las cámaras de seguridad, etc.
- **Regulación:** consiste en formar la copa, equilibrar, reformar la estructura de acuerdo al entorno urbanístico, y fundamentalmente eliminar ramas secas, dañadas o enfermas.

Todas las intervenciones fueron realizadas en cumplimiento con la Ley N° 3.263 de “Arbolado Público Urbano” y las normativas establecidas en el Plan Maestro de Arbolado Público Lineal del Gobierno de la Ciudad de Buenos Aires.

Planilla de Poda por Corredores

Empresa: _____

Fecha: _19-07-2024_ / _____ / _____

Inspector: _____

D.N.I.: _____

N°	Calle	Chapa	Ref.	Especie (Nombre científico)	D.A.P (cm)	Altura (m)	Intervención - Tipo de poda	Observaciones
1	ZAÑARTU	902		FRESNO	17	6	RF	
2	ZAÑARTU	909		LIGUSTRO	45	6	EI + RF	
3	ZAÑARTU	922		FRESNO	13	6	RF + BC	
4	ZAÑARTU	926		CRESPON	13	5	EI	
5	ZAÑARTU	930	4	FRESNO	30	7	EI + RF	
6	ZAÑARTU	930	B	SCHEFLERA	50	2	RF	
7	ZAÑARTU	934		FRESNO	44	9	EI + RF + BC	
8	ZAÑARTU	935		FRESNO	25	7	EI + BC	
9	ZAÑARTU	939		FRESNO	15	7	EI + BC + L	
10	ZAÑARTU	949		FRESNO	15	5	E	
11	ZAÑARTU	950		FRESNO	29	7	EI + RF + BC + L	
12	ZAÑARTU	957		TILO	50	10	EI + RF + BC	
13	ZAÑARTU	963		FRESNO	25	10	EI	
14	ZAÑARTU	978		FICUS	40	7	EI + RF + BC	
15	ZAÑARTU	985		PINUS	27	6	BC	
16	ZAÑARTU	987		FRESNO	35	8	EI + BC	
17	ZAÑARTU	992		FRESNO	22	6	RF + BC	
18								
19								
20								

PRESTACIONES

- EXTR. EXTRACCIÓN DE EJEMPLARES SECOS - NO APTOS - C/RIE
 - L. LIMPIEZA DE RAMAS SECAS - DESCORTEZADAS - ETC
 - EI. INTERFERENCIAS SOBRE PROPIEDAD - LUMINARIAS - SEM
 - BC. BALANCEO DE COPA - PODA PARA LOGRAR SU EQUILIBRIO
 - RD. REDUCCIÓN DE COPA - PODA PARA REDUCIR RIESGOS
- E. ESTRUCTURA - PODA DE FORMACIÓN EN EJEMPLARES JÓVENES
 - A. ACLAREO - PODA PARA REDUCIR LA DENSIDAD O PESO
 - RF. REFALDADO - PODA DE RAMAS INFERIORES
 - RT. RESTAURACIÓN - PODA SELECTIVA PARA RECUPERACIÓN

Firma:

Planilla de Poda por Corredores

Empresa: _____

Fecha: _____ / _____ / _____

Inspector:

D.N.I.:

[illegible]

PRESTACIONES

- **EXTR.** EXTRACCIÓN DE EJEMPLARES SECOS - NO APTOS - C/RIE
- **L.** LIMPIEZA DE RAMAS SECAS - DESCORTEZADAS - ETC
- **EI.** INTERFERENCIAS SOBRE PROPIEDAD - LUMINARIAS - SEM
- **BC.** BALANCEO DE COPA - PODA PARA LOGRAR SU EQUILIBRIO
- **RD.** REDUCCIÓN DE COPA - PODA PARA REDUCIR RIESGOS

- E. ESTRUCTURA - PODA DE FORMACIÓN EN EJEMPLARES JÓVENES
- A. ACLAREO - PODA PARA REDUCIR LA DENSIDAD O PESO
- RF. REFALDADO - PODA DE RAMAS INFERIORES
- RT. RESTAURACIÓN - PODA SELECTIVA PARA RECUPERACIÓN

Firma:

Planilla de Poda por Corredores

Empresa: _____

Fecha: _____ / _____ / _____

Inspector: _____

D.N.I.: _____

ANTES _____



DESPUÉS _____



Planilla de Poda por Corredores

Empresa: _____

Fecha: _____ / _____ / _____

Inspector: _____

D.N.I.: _____

La poda de corredores se lleva a cabo por los siguientes motivos:

- **Seguridad:** para evitar la posible fractura y caída de ramas de gran porte.
- **Situación:** para evitar conflictos con la edificación, el tránsito, las señales, las luminarias, las cámaras de seguridad, etc.
- **Regulación:** consiste en formar la copa, equilibrar, reformar la estructura de acuerdo al entorno urbanístico, y fundamentalmente eliminar ramas secas, dañadas o enfermas.

Todas las intervenciones fueron realizadas en cumplimiento con la Ley N° 3.263 de “Arbolado Público Urbano” y las normativas establecidas en el Plan Maestro de Arbolado Público Lineal del Gobierno de la Ciudad de Buenos Aires.

Empresa: _____

Fecha: _19-07-2024_ / _____ / _____

Planilla de Poda por Corredores

Inspector: _____

D.N.I.: _____

N°	Calle	Chapa	Ref.	Especie (Nombre científico)	D.A.P (cm)	Altura (m)	Intervención - Tipo de poda	Observaciones
1	ZAÑARTU	1021		FRESNO	10	7	RF + L	
2	ZAÑARTU	1029		FRESNO	30	9	RF + BC	
3	ZAÑARTU	1054		FICUS	24	5	BC	
4	ZAÑARTU	1081		FRESNO	23	7	EI + BC	
5	ZAÑARTU	1092		LAPACHO	16	6	EI + RF + BC	
6	ZAÑARTU	1099		FRESNO	25	8	EI + BC	
7	ZAÑARTU	1100		EUFORBIA	29	3	RF	
8	ZAÑARTU	1103		LAPACHO	10	6	BC + L	
9	ZAÑARTU	1110		LIGUSTRO	25	7	BC + L	
10	ZAÑARTU	1123	LA	LIQUIDAMBAR	35	10	BC	
11	ZAÑARTU	1123		LIQUIDAMBAR	40	12	BC	
12	ZAÑARTU	1127		CRESPON	10	4	RF	
13	ZAÑARTU	1134		FRESNO	28	7	EI + RF + BC	
14	ZAÑARTU	1141		LIGUSTRO	50	9	BC	
15	ZAÑARTU	1146	LD	FRESNO	25	8	EI + BC	
16	ZAÑARTU	1146		LIGUSTRO	26	8	EI + BC	
17	ZAÑARTU	1162		TILO	16	6	RF	
18	ZAÑARTU	1163		FRESNO	40	10	EI + RF + BC	
19	ZAÑARTU	1170		FRESNO	46	9	EI + BC	
20	ZAÑARTU	1173		LAPACHO	10	4	EI + RF + BC	

PRESTACIONES

- EXTR. EXTRACCIÓN DE EJEMPLARES SECOS - NO APTOS - C/RIE
- L. LIMPIEZA DE RAMAS SECAS - DESCORTEZADAS - ETC
- EI. INTERFERENCIAS SOBRE PROPIEDAD - LUMINARIAS - SEM
- BC. BALANCEO DE COPA - PODA PARA LOGRAR SU EQUILIBRIO
- RD. REDUCCIÓN DE COPA - PODA PARA REDUCIR RIESGOS

- E. ESTRUCTURA - PODA DE FORMACIÓN EN EJEMPLARES JÓVENES
- A. ACLAREO - PODA PARA REDUCIR LA DENSIDAD O PESO
- RF. REFALDADO - PODA DE RAMAS INFERIORES
- RT. RESTAURACIÓN - PODA SELECTIVA PARA RECUPERACIÓN

Firma: _____

Inspector:

D.N.I.:

[illegible]

PRESTACIONES

- **EXTR.** EXTRACCIÓN DE EJEMPLARES SECOS - NO APTOS - C/RIE
- **L.** LIMPIEZA DE RAMAS SECAS - DESCORTEZADAS - ETC
- **EI.** INTERFERENCIAS SOBRE PROPIEDAD - LUMINARIAS - SEM
- **BC.** BALANCE DE COPA - PODA PARA LOGRAR SU EQUILIBRIO
- **RD.** REDUCCIÓN DE COPA - PODA PARA REDUCIR RIESGOS

- E. ESTRUCTURA - PODA DE FORMACIÓN EN EJEMPLARES JÓVENES
- A. ACLAREO - PODA PARA REDUCIR LA DENSIDAD O PESO
- RF. REFALDADO - PODA DE RAMAS INFERIORES
- RT. RESTAURACIÓN - PODA SELECTIVA PARA RECUPERACIÓN

Firma:

Planilla de Poda por Corredores

Empresa: _____

Fecha: ____19-07-2024____ / ____ / ____

Inspector: _____

D.N.I.: _____

ANTES _____



DESPUÉS _____



Planilla de Poda por Corredores

Empresa: _____

Fecha: _____ / _____ / _____

Inspector: _____

D.N.I.: _____

La poda de corredores se lleva a cabo por los siguientes motivos:

- **Seguridad:** para evitar la posible fractura y caída de ramas de gran porte.
- **Situación:** para evitar conflictos con la edificación, el tránsito, las señales, las luminarias, las cámaras de seguridad, etc.
- **Regulación:** consiste en formar la copa, equilibrar, reformar la estructura de acuerdo al entorno urbanístico, y fundamentalmente eliminar ramas secas, dañadas o enfermas.

Todas las intervenciones fueron realizadas en cumplimiento con la Ley N° 3.263 de “Arbolado Público Urbano” y las normativas establecidas en el Plan Maestro de Arbolado Público Lineal del Gobierno de la Ciudad de Buenos Aires.

Planilla de Poda por Corredores

Empresa: _____

Fecha: __19-07-2024__ / ____ / ____

Inspector: _____

D.N.I.: _____

N°	Calle	Chapa	Ref.	Especie (Nombre científico)	D.A.P (cm)	Altura (m)	Intervención- Tipo de poda	Observaciones
1	ZAÑARTU	1205		FRESNO	45	7	EI + RF + BC	
2	ZAÑARTU	1210		FRESNO	40	9	EI + BC + L	
3	ZAÑARTU	1211		JACARANDA	38	9	EI + RF	
4	ZAÑARTU	1224		FRESNO	7	4	E	
5	ZAÑARTU	1230		LIGUSTRO	15	7	RF	
6	ZAÑARTU	1235		FRESNO	33	10	EI + BC	
7	ZAÑARTU	1237		FICUS	45	10	EI + RF	
8	ZAÑARTU	1244		CIRUELO JARDIN	10	4	RF	
9	ZAÑARTU	1245		FICUS	13	5	RF	
10	ZAÑARTU	1252		LAPACHO	15	7	EI + RF	
11	ZAÑARTU	1258		PARAISO	40	7	EI + L	
12	ZAÑARTU	1259		LIGUSTRO	24	5	BC	
13	ZAÑARTU	1268		PARAISO	50	8	EI + BC	
14	ZAÑARTU	1273		ACACIA	9	4	E	
15	ZAÑARTU	1278		ACER	10	5	E	
16	ZAÑARTU	1281		ACER	22	7	BC	
17	ZAÑARTU	1289		ACACIA	5	3	E	
18	ZAÑARTU	1295		FRESNO	65	6	EI + RF + BC	
19								
20								

PRESTACIONES

- EXTR. EXTRACCIÓN DE EJEMPLARES SECOS - NO APTOS - C/RIE
 - L. LIMPIEZA DE RAMAS SECAS - DESCORTEZADAS - ETC
 - EI. INTERFERENCIAS SOBRE PROPIEDAD - LUMINARIAS - SEM
 - BC. BALANCEO DE COPA - PODA PARA LOGRAR SU EQUILIBRIO
 - RD. REDUCCIÓN DE COPA - PODA PARA REDUCIR RIESGOS
- E. ESTRUCTURA - PODA DE FORMACIÓN EN EJEMPLARES JÓVENES
 - A. ACLAREO - PODA PARA REDUCIR LA DENSIDAD O PESO
 - RF. REFALDADO - PODA DE RAMAS INFERIORES
 - RT. RESTAURACIÓN - PODA SELECTIVA PARA RECUPERACIÓN

Firma:

Planilla de Poda por Corredores

Empresa: _____ Fecha: _____ / _____ / _____

Inspector:

D.N.I.:

[illegible]

PRESTACIONES

- **EXTR.** EXTRACCIÓN DE EJEMPLARES SECOS - NO APTOS - C/RIE
- **L.** LIMPIEZA DE RAMAS SECAS - DESCORTEZADAS - ETC
- **EI.** INTERFERENCIAS SOBRE PROPIEDAD - LUMINARIAS - SEM
- **BC.** BALANCE DE COPA - PODA PARA LOGRAR SU EQUILIBRIO
- **RD.** REDUCCIÓN DE COPA - PODA PARA REDUCIR RIESGOS

- E. ESTRUCTURA - PODA DE FORMACIÓN EN EJEMPLARES JÓVENES
- A. ACLAREO - PODA PARA REDUCIR LA DENSIDAD O PESO
- RF. REFALDADO - PODA DE RAMAS INFERIORES
- RT. RESTAURACIÓN - PODA SELECTIVA PARA RECUPERACIÓN

Firma:

Empresa: _____

Fecha: _19-07-2024_ / ____ / ____

Inspector: _____

D.N.I.: _____

ANTES _____



DESPUÉS _____



Planilla de Poda por Corredores

Empresa: _____

Fecha: _____ / _____ / _____

Inspector: _____

D.N.I.: _____

La poda de corredores se lleva a cabo por los siguientes motivos:

- **Seguridad:** para evitar la posible fractura y caída de ramas de gran porte.
- **Situación:** para evitar conflictos con la edificación, el tránsito, las señales, las luminarias, las cámaras de seguridad, etc.
- **Regulación:** consiste en formar la copa, equilibrar, reformar la estructura de acuerdo al entorno urbanístico, y fundamentalmente eliminar ramas secas, dañadas o enfermas.

Todas las intervenciones fueron realizadas en cumplimiento con la Ley N° 3.263 de “Arbolado Público Urbano” y las normativas establecidas en el Plan Maestro de Arbolado Público Lineal del Gobierno de la Ciudad de Buenos Aires.

Planilla de Poda por Corredores

N°	Calle	Chapa	Ref.	Especie (Nombre científico)	D.A.P (cm)	Altura (m)	Intervención - Tipo de poda	Observaciones
1	ZAÑARTU	1306	LA	FRESNO	27	6	BC	
2	ZAÑARTU	1306		LAPACHO	15	7	EI + RF	
3	ZAÑARTU	1310		FRESNO	30	6	EI + RF	
4	ZAÑARTU	1317	LD 1	NISPERO	20	7	EI + BC	
5	ZAÑARTU	1317		FRESNO	6	4	EI	
6	ZAÑARTU	1321		FRESNO	45	9	EI + BC	
7	ZAÑARTU	1323	LA 1	PARAISO	50	8	BC	
8	ZAÑARTU	1323	LA 3	JACARANDA	40	10	BC	
9	ZAÑARTU	1323	LA 4	FRESNO	35	9	EI + BC	
10	ZAÑARTU	1323	LA 5	ACACIA	6	3	E	
11	ZAÑARTU	1326		PARAISO	60	8	EI + BC	
12	ZAÑARTU	1350		LAPACHO	25	8	EI + BC	
13	ZAÑARTU	1360	LA 2	FRESNO	15	6	RF	
14	ZAÑARTU	1360	LA 1	SAUCE	40	7	RF + BC	
15	ZAÑARTU	1360		FRESNO	30	7	EI + L	
16	ZAÑARTU	1380		FRESNO	15	6	RF	
17	ZAÑARTU	1383		LIGUSTRO	30	7	EI + BC	
18	ZAÑARTU	1391		ACACIA	8	5	E	
19	ZAÑARTU	1397		PARAISO	50	9	EI + BC	
20								

PRESTACIONES

- EXTR. EXTRACCIÓN DE EJEMPLARES SECOS - NO APTOS - C/RIE
- L. LIMPIEZA DE RAMAS SECAS - DESCORTEZADAS - ETC
- EI. INTERFERENCIAS SOBRE PROPIEDAD - LUMINARIAS - SEM
- BC. BALANCEO DE COPA - PODA PARA LOGRAR SU EQUILIBRIO
- RD. REDUCCIÓN DE COPA - PODA PARA REDUCIR RIESGOS

- E. ESTRUCTURA - PODA DE FORMACIÓN EN EJEMPLARES JÓVENES
- A. ACLAREO - PODA PARA REDUCIR LA DENSIDAD O PESO
- RF. REFALDADO - PODA DE RAMAS INFERIORES
- RT. RESTAURACIÓN - PODA SELECTIVA PARA RECUPERACIÓN

Firma:

Empresa: _____

Fecha: _____ / _____ / _____

Inspector:

D.N.I.:

[illegible]

PRESTACIONES

- **EXTR.** EXTRACCIÓN DE EJEMPLARES SECOS - NO APTOS - C/RIE
- **L.** LIMPIEZA DE RAMAS SECAS - DESCORTEZADAS - ETC
- **EI.** INTERFERENCIAS SOBRE PROPIEDAD - LUMINARIAS - SEM
- **BC.** BALANCE DE COPA - PODA PARA LOGRAR SU EQUILIBRIO
- **RD.** REDUCCIÓN DE COPA - PODA PARA REDUCIR RIESGOS

- E. ESTRUCTURA - PODA DE FORMACIÓN EN EJEMPLARES JÓVENES
- A. ACLAREO - PODA PARA REDUCIR LA DENSIDAD O PESO
- RF. REFALDADO - PODA DE RAMAS INFERIORES
- RT. RESTAURACIÓN - PODA SELECTIVA PARA RECUPERACIÓN

Firma:

Planilla de Poda por Corredores

Empresa: _____

Fecha: __19-07-2024__ / ____ / ____

Inspector: _____

D.N.I.: _____

ANTES _____



DESPUÉS _____



Planilla de Poda por Corredores

Empresa: _____

Fecha: _____ / _____ / _____

Inspector: _____

D.N.I.: _____

La poda de corredores se lleva a cabo por los siguientes motivos:

- **Seguridad:** para evitar la posible fractura y caída de ramas de gran porte.
- **Situación:** para evitar conflictos con la edificación, el tránsito, las señales, las luminarias, las cámaras de seguridad, etc.
- **Regulación:** consiste en formar la copa, equilibrar, reformar la estructura de acuerdo al entorno urbanístico, y fundamentalmente eliminar ramas secas, dañadas o enfermas.

Todas las intervenciones fueron realizadas en cumplimiento con la Ley N° 3.263 de “Arbolado Público Urbano” y las normativas establecidas en el Plan Maestro de Arbolado Público Lineal del Gobierno de la Ciudad de Buenos Aires.

Empresa: _____ Fecha: _____ / _____ / _____

Planilla de Poda por Corredores

Inspector: _____

D.N.I.: _____

N°	Calle	Chapa	Ref.	Especie (Nombre científico)	D.A.P (cm)	Altura (m)	Intervención - Tipo de poda	Observaciones
1	ASAMBLEA AV.	1803		FICUS	20	7	RF	
2	ASAMBLEA AV.	1806	LD	PALTO	12	7	RF	
3	ASAMBLEA AV.	1806		FICUS	75	9	EI + RD + BC	
4	ASAMBLEA AV.	1810		FRESNO	32	9	EI + BC	
5	ASAMBLEA AV.	1811		FRESNO	28	8	EI	
6	ASAMBLEA AV.	1816	LA	FRESNO	60	10	EI + BC	
7	ASAMBLEA AV.	1816		FRESNO	50	9	EI + BC	
8	ASAMBLEA AV.	1833	LD	FRESNO	60	12	EI + BC	
9	ASAMBLEA AV.	1837		FRESNO	40	9	BC	
10	ASAMBLEA AV.	1840		FICUS	40	7	RF	
11	ASAMBLEA AV.	1840	LA	MAGNOLIA	22	7	RF	
12	ASAMBLEA AV.	1840	LD 2	CEDRO	20	8	EI + BC	
13	ASAMBLEA AV.	1861	LD	FICUS	50	8	EI	
14	ASAMBLEA AV.	1861		FRESNO	45	8	EI	
15	ASAMBLEA AV.	1881		LIGUSTRO	25	8	EI	
16	ASAMBLEA AV.	1886	LA	FRESNO	22	8	EI + BC	
17	ASAMBLEA AV.	1886		FRESNO	50	10	BC	
18	ASAMBLEA AV.	1889		LAPACHO	10	6	RF	
19								
20								

PRESTACIONES

- EXTR. EXTRACCIÓN DE EJEMPLARES SECOS - NO APTOS - C/RIE
- L. LIMPIEZA DE RAMAS SECAS - DESCORTEZADAS - ETC
- EI. INTERFERENCIAS SOBRE PROPIEDAD - LUMINARIAS - SEM
- BC. BALANCEO DE COPA - PODA PARA LOGRAR SU EQUILIBRIO
- RD. REDUCCIÓN DE COPA - PODA PARA REDUCIR RIESGOS

- E. ESTRUCTURA - PODA DE FORMACIÓN EN EJEMPLARES JÓVENES
- A. ACLAREO - PODA PARA REDUCIR LA DENSIDAD O PESO
- RF. REFALDADO - PODA DE RAMAS INFERIORES
- RT. RESTAURACIÓN - PODA SELECTIVA PARA RECUPERACIÓN

Firma: _____

Empresa: _____

Fecha: _____ / _____ / _____

Inspector:

D.N.I.:

[illegible]

PRESTACIONES

- **EXTR.** EXTRACCIÓN DE EJEMPLARES SECOS - NO APTOS - C/RIE
- **L.** LIMPIEZA DE RAMAS SECAS - DESCORTEZADAS - ETC
- **EI.** INTERFERENCIAS SOBRE PROPIEDAD - LUMINARIAS - SEM
- **BC.** BALANCE DE COPA - PODA PARA LOGRAR SU EQUILIBRIO
- **RD.** REDUCCIÓN DE COPA - PODA PARA REDUCIR RIESGOS

- E. ESTRUCTURA - PODA DE FORMACIÓN EN EJEMPLARES JÓVENES
- A. ACLAREO - PODA PARA REDUCIR LA DENSIDAD O PESO
- RF. REFALDADO - PODA DE RAMAS INFERIORES
- RT. RESTAURACIÓN - PODA SELECTIVA PARA RECUPERACIÓN

Firma:

Planilla de Poda por Corredores

Empresa: _____

Fecha: _____ / _____ / _____

Inspector: _____

D.N.I.: _____

ANTES _____



DESPUÉS _____



Empresa: _____

Fecha: _04-07-2024_ / _____ / _____

La poda de corredores se lleva a cabo por los siguientes motivos:

- **Seguridad:** para evitar la posible fractura y caída de ramas de gran porte.
- **Situación:** para evitar conflictos con la edificación, el tránsito, las señales, las luminarias, las cámaras de seguridad, etc.
- **Regulación:** consiste en formar la copa, equilibrar, reformar la estructura de acuerdo al entorno urbanístico, y fundamentalmente eliminar ramas secas, dañadas o enfermas.

Todas las intervenciones fueron realizadas en cumplimiento con la Ley N° 3.263 de “Arbolado Público Urbano” y las normativas establecidas en el Plan Maestro de Arbolado Público Lineal del Gobierno de la Ciudad de Buenos Aires.

Empresa: _____

Fecha: __04-07-2024__ / ____ / ____

Planilla de Poda por Corredores

Inspector: _____

D.N.I.: _____

N°	Calle	Chapa	Ref.	Especie (Nombre científico)	D.A.P (cm)	Altura (m)	Intervención - Tipo de poda	Observaciones
1	ASAMBLEA AV.	1909	LD	FRESNO	28	11	BC	
2	ASAMBLEA AV.	1912		XX	30	2	RF	
3	ASAMBLEA AV.	1912	LD	FRESNO	25	8	BC	
4	ASAMBLEA AV.	1915		FICUS	50	10	EI + BC	
5	ASAMBLEA AV.	1926	LA	FRESNO	50	9	EI	
6	ASAMBLEA AV.	1926		FRESNO	70	10	EI + BC	
7	ASAMBLEA AV.	1929		FRESNO	45	10	EI	
8	ASAMBLEA AV.	1942		LIGUSTRO	25	9	BC	
9	ASAMBLEA AV.	1949		FRESNO	45	10	EI	
10	ASAMBLEA AV.	1950		LIGUSTRO	28	8	EI	
11	ASAMBLEA AV.	1960		FRESNO	50	9	EI + BC	
12	ASAMBLEA AV.	1963		FRESNO	45	10	EI	
13	ASAMBLEA AV.	1967	LA	FRESNO	50	10	BC	
14	ASAMBLEA AV.	1967		FRESNO	42	10	EI	
15	ASAMBLEA AV.	1974		FICUS	30	8	EI + RF	
16	ASAMBLEA AV.	1978		FRESNO	60	12	EI + BC	
17	ASAMBLEA AV.	1993		FRESNO	70	10	EI + RF + BC	
18	ASAMBLEA AV.	1994	LA	LIQUIDAMBAR	12	4	EI	
19	ASAMBLEA AV.	1994		FRESNO	30	10	EI	
20								

PRESTACIONES

- EXTR. EXTRACCIÓN DE EJEMPLARES SECOS - NO APTOS - C/RIE
- L. LIMPIEZA DE RAMAS SECAS - DESCORTEZADAS - ETC
- EI. INTERFERENCIAS SOBRE PROPIEDAD - LUMINARIAS - SEM
- BC. BALANCEO DE COPA - PODA PARA LOGRAR SU EQUILIBRIO
- RD. REDUCCIÓN DE COPA - PODA PARA REDUCIR RIESGOS

- E. ESTRUCTURA - PODA DE FORMACIÓN EN EJEMPLARES JÓVENES
- A. ACLAREO - PODA PARA REDUCIR LA DENSIDAD O PESO
- RF. REFALDADO - PODA DE RAMAS INFERIORES
- RT. RESTAURACIÓN - PODA SELECTIVA PARA RECUPERACIÓN

Firma: _____

Planilla de Poda por Corredores

Empresa: _____

Fecha: _____ / _____ / _____

Inspector:

D.N.I.:

[illegible]

PRESTACIONES

- **EXTR.** EXTRACCIÓN DE EJEMPLARES SECOS - NO APTOS - C/RIE
- **L.** LIMPIEZA DE RAMAS SECAS - DESCORTEZADAS - ETC
- **EI.** INTERFERENCIAS SOBRE PROPIEDAD - LUMINARIAS - SEM
- **BC.** BALANCEO DE COPA - PODA PARA LOGRAR SU EQUILIBRIO
- **RD.** REDUCCIÓN DE COPA - PODA PARA REDUCIR RIESGOS

- E. ESTRUCTURA - PODA DE FORMACIÓN EN EJEMPLARES JÓVENES
- A. ACLAREO - PODA PARA REDUCIR LA DENSIDAD O PESO
- RF. REFALDADO - PODA DE RAMAS INFERIORES
- RT. RESTAURACIÓN - PODA SELECTIVA PARA RECUPERACIÓN

Firma:

Planilla de Poda por Corredores

Empresa: _____

Fecha: _____ / _____ / _____

Inspector: _____

D.N.I.: _____

ANTES _____



**Inicio asamblea
2000-1900**

DESPUÉS _____



**Fin asamblea
2000-1900**

Planilla de Poda por Corredores

Empresa: _____

Fecha: _____ / _____ / _____

Inspector: _____

D.N.I.: _____

La poda de corredores se lleva a cabo por los siguientes motivos:

- **Seguridad:** para evitar la posible fractura y caída de ramas de gran porte.
- **Situación:** para evitar conflictos con la edificación, el tránsito, las señales, las luminarias, las cámaras de seguridad, etc.
- **Regulación:** consiste en formar la copa, equilibrar, reformar la estructura de acuerdo al entorno urbanístico, y fundamentalmente eliminar ramas secas, dañadas o enfermas.

Todas las intervenciones fueron realizadas en cumplimiento con la Ley N° 3.263 de “Arbolado Público Urbano” y las normativas establecidas en el Plan Maestro de Arbolado Público Lineal del Gobierno de la Ciudad de Buenos Aires.

Planilla de Poda por Corredores

N°	Calle	Chapa	Ref.	Especie (Nombre científico)	D.A.P (cm)	Altura (m)	Intervención - Tipo de poda	Observaciones
1	ASAMBLEA AV.	2008		FRESNO	45	10	EI + BC	
	ASAMBLEA AV.	2010	2012	FRESNO	60	10	EI + BC	
	ASAMBLEA AV.	2014	2016	FRESNO	65	15	EI + RF + BC	
2	ASAMBLEA AV.	2019	LD	FRESNO	90	13	EI + BC	
3	ASAMBLEA AV.	2021		FRESNO	40	9	EI + BC	
4	ASAMBLEA AV.	2022		FRESNO	60	9	EI + BC	
5	ASAMBLEA AV.	2026		FRESNO	80	15	EI + RF + BC	
6	ASAMBLEA AV.	2028		PALO BORRACHO	75	11	BC	
7	ASAMBLEA AV.	2035		FRESNO	32	10	EI + BC	
8	ASAMBLEA AV.	2047		FRESNO	65	10	EI + BC	
9	ASAMBLEA AV.	2047	LA	FRESNO	55	9	EI + BC	
10	ASAMBLEA AV.	2049		XX	60	4	RF	
11	ASAMBLEA AV.	2054		FRESNO	30	8	EI + BC	
12	ASAMBLEA AV.	2062	LA	TIPA	12	8	BC	
13	ASAMBLEA AV.	2063		FRESNO	42	9	EI + BC	
14	ASAMBLEA AV.	2068		FRESNO	35	10	BC	
15	ASAMBLEA AV.	2071		TILO	20	8	EI	
16	ASAMBLEA AV.	2075		TILO	16	7	RF	
17	ASAMBLEA AV.	2075	LA 2	PARAISO	45	10	EI + RF	
18								
19								
20								

PRESTACIONES

- EXTR. EXTRACCIÓN DE EJEMPLARES SECOS - NO APTOS - C/RIE
 - L. LIMPIEZA DE RAMAS SECAS - DESCORTEZADAS - ETC
 - EI. INTERFERENCIAS SOBRE PROPIEDAD LUMINARIAS - SEM
 - BC. BALANCEO DE COPA - PODA PARA LOGRAR SU EQUILIBRIO
 - RD. REDUCCIÓN DE COPA - PODA PARA REDUCIR RIESGOS
- E. ESTRUCTURA - PODA DE FORMACIÓN EN EJEMPLARES JÓVENES
 - A. ACLAREO - PODA PARA REDUCIR LA DENSIDAD O PESO
 - RI. REPALDADO - PODA DE RAMAS INFERIORES
 - RT. RESTAURACIÓN - PODA SELECTIVA PARA RECUPERACIÓN

Firma:

Empresa: _____ Fecha: _____ / _____ / _____

Inspector:

D.N.I.:

[illegible]

PRESTACIONES

- **EXTR.** EXTRACCIÓN DE EJEMPLARES SECOS - NO APTOS - C/RIE
- **L.** LIMPIEZA DE RAMAS SECAS - DESCORTEZADAS - ETC
- **EI.** INTERFERENCIAS SOBRE PROPIEDAD - LUMINARIAS - SEM
- **BC.** BALANCE DE COPA - PODA PARA LOGRAR SU EQUILIBRIO
- **RD.** REDUCCIÓN DE COPA - PODA PARA REDUCIR RIESGOS

- E. ESTRUCTURA - PODA DE FORMACIÓN EN EJEMPLARES JÓVENES
- A. ACLAREO - PODA PARA REDUCIR LA DENSIDAD O PESO
- RF. REFALDADO - PODA DE RAMAS INFERIORES
- RT. RESTAURACIÓN - PODA SELECTIVA PARA RECUPERACIÓN

Firma:

Planilla de Poda por Corredores

Empresa: _____

Fecha: _____ / _____ / _____

Inspector: _____

D.N.I.: _____

ANTES _____



**Inicio asamblea 2100 -
2090**

DESPUÉS _____



**Fin asamblea 2100
-2050**

Planilla de Poda por Corredores

Empresa: _____

Fecha: _____ / _____ / _____

Inspector: _____

D.N.I.: _____

La poda de corredores se lleva a cabo por los siguientes motivos:

- **Seguridad:** para evitar la posible fractura y caída de ramas de gran porte.
- **Situación:** para evitar conflictos con la edificación, el tránsito, las señales, las luminarias, las cámaras de seguridad, etc.
- **Regulación:** consiste en formar la copa, equilibrar, reformar la estructura de acuerdo al entorno urbanístico, y fundamentalmente eliminar ramas secas, dañadas o enfermas.

Todas las intervenciones fueron realizadas en cumplimiento con la Ley N° 3.263 de “Arbolado Público Urbano” y las normativas establecidas en el Plan Maestro de Arbolado Público Lineal del Gobierno de la Ciudad de Buenos Aires.

Empresa: _____

Fecha: _____ / _____ / _____

Planilla de Poda por Corredores

Inspector: _____

D.N.I.: _____

N°	Calle	Chapa	Ref.	Especie (Nombre científico)	D.A.P (cm)	Altura (m)	Intervención - Tipo de poda	Observaciones
1	ASAMBLEA AV.	2126	Frente	PINO	60	10	EI + L	
2	ASAMBLEA AV.	2126		ALAMO	35	10	EI + RF	
3	ASAMBLEA AV.	2129	LD	TILO	22	8	EI + RF	
4	ASAMBLEA AV.	2129		FRESNO	60	9	EI + BC	
5	ASAMBLEA AV.	2130		LIGUSTRO	25	7	EI + RF	
6	ASAMBLEA AV.	2152		TILO	22	8	RF	
7	ASAMBLEA AV.	2160		LAPACHO	10	5	RF	
8	ASAMBLEA AV.	2160	LD	TILO	33	9	EI + BC	
9	ASAMBLEA AV.	2163	LD	FICUS	90	10	EI + BC	
10	ASAMBLEA AV.	2163		CRESPON	20	7	EI	
11	ASAMBLEA AV.	2166	LA	PARAISO	90	10	EI	
12								
13								
14								
15								
16								
17								
18								
19								
20								

PRESTACIONES

- EXTR. EXTRACCIÓN DE EJEMPLARES SECOS - NO APTOS - C/RIE
- L. LIMPIEZA DE RAMAS SECAS - DESCORTEZADAS - ETC
- EI. INTERFERENCIAS SOBRE PROPIEDAD - LUMINARIAS - SEM
- BC. BALANCEO DE COPA - PODA PARA LOGRAR SU EQUILIBRIO
- RD. REDUCCIÓN DE COPA - PODA PARA REDUCIR RIESGOS

- E. ESTRUCTURA - PODA DE FORMACIÓN EN EJEMPLARES JÓVENES
- A. ACLAREO - PODA PARA REDUCIR LA DENSIDAD O PESO
- RF. REFALDADO - PODA DE RAMAS INFERIORES
- RT. RESTAURACIÓN - PODA SELECTIVA PARA RECUPERACIÓN

Firma: _____

Empresa: _____

Fecha: _____ / _____ / _____

Inspector:

D.N.I.:

[illegible]

PRESTACIONES

- **EXTR.** EXTRACCIÓN DE EJEMPLARES SECOS - NO APTOS - C/RIE
- **L.** LIMPIEZA DE RAMAS SECAS - DESCORTEZADAS - ETC
- **EI.** INTERFERENCIAS SOBRE PROPIEDAD - LUMINARIAS - SEM
- **BC.** BALANCE DE COPA - PODA PARA LOGRAR SU EQUILIBRIO
- **RD.** REDUCCIÓN DE COPA - PODA PARA REDUCIR RIESGOS

- E. ESTRUCTURA - PODA DE FORMACIÓN EN EJEMPLARES JÓVENES
- A. ACLAREO - PODA PARA REDUCIR LA DENSIDAD O PESO
- RF. REFALDADO - PODA DE RAMAS INFERIORES
- RT. RESTAURACIÓN - PODA SELECTIVA PARA RECUPERACIÓN

Firma:

Planilla de Poda por Corredores

Empresa: _____

Fecha: _____ / _____ / _____

Inspector: _____

D.N.I.: _____

ANTES _____



DESPUÉS _____



Planilla de Poda por Corredores

Empresa: _____

Fecha: _____ / _____ / _____

Inspector: _____

D.N.I.: _____

La poda de corredores se lleva a cabo por los siguientes motivos:

- **Seguridad:** para evitar la posible fractura y caída de ramas de gran porte.
- **Situación:** para evitar conflictos con la edificación, el tránsito, las señales, las luminarias, las cámaras de seguridad, etc.
- **Regulación:** consiste en formar la copa, equilibrar, reformar la estructura de acuerdo al entorno urbanístico, y fundamentalmente eliminar ramas secas, dañadas o enfermas.

Todas las intervenciones fueron realizadas en cumplimiento con la Ley N° 3.263 de “Arbolado Público Urbano” y las normativas establecidas en el Plan Maestro de Arbolado Público Lineal del Gobierno de la Ciudad de Buenos Aires.

Empresa: _____

Fecha: _____ / _____ / _____

Planilla de Poda por Corredores

Inspector: _____

D.N.I.: _____

N°	Calle	Chapa	Ref.	Especie (Nombre científico)	D.A.P (cm)	Altura (m)	Intervención - Tipo de poda	Observaciones
1	ASAMBLEA AV.	1528		FRESNO	60	16	RF + BC + L	
2	ASAMBLEA AV.	1534		FRESNO	35	10	BC + L	
3	ASAMBLEA AV.	1542		FRESNO	42	12	EI + BC + L	
4	ASAMBLEA AV.	1548		FRESNO	34	12	BC + L	
5	ASAMBLEA AV.	1550		FRESNO	33	8	BC + L	
6	ASAMBLEA AV.	1551		FRESNO	72	19	EI + BC + L	
7	ASAMBLEA AV.	1551	LA	FRESNO	19	5	BC	
8	ASAMBLEA AV.	1551	LD 1	FRESNO	60	19	EI + BC + L	
9	ASAMBLEA AV.	1551	LD 2	FRESNO	45	12	L	
10	ASAMBLEA AV.	1551	LD 3	FRESNO	23	7	EI + RF + L	
11	ASAMBLEA AV.	1551	LD 4	FRESNO	40	12	BC + L	
12	ASAMBLEA AV.	1551	LD 5	FRESNO	65	18	EI + RF + BC + L	
13	ASAMBLEA AV.	1551	LD 6	FRESNO	67	14	EI + BC + L	
14	ASAMBLEA AV.	1570	LD 1	FICUS	40	7	EI + RF + L	
15	ASAMBLEA AV.	1570	LD 2	OMBU	35	4	E	
16	ASAMBLEA AV.	1587	LA 1	FRESNO	44	18	EI + BC + L	
17	ASAMBLEA AV.	1587	LA 2	FRESNO	65	19	EI + BC + L	
18	ASAMBLEA AV.	1590		FRESNO	65	16	EI + RF + BC	
19	ASAMBLEA AV.	1590	LA 2	FRESNO	20	9	EI + RF	
20								

PRESTACIONES

- EXTR. EXTRACCIÓN DE EJEMPLARES SECOS - NO APTOS - C/RIE
- L. LIMPIEZA DE RAMAS SECAS - DESCORTEZADAS - ETC
- EI. INTERFERENCIAS SOBRE PROPIEDAD - LUMINARIAS - SEM
- BC. BALANCEO DE COPA - PODA PARA LOGRAR SU EQUILIBRIO
- RD. REDUCCIÓN DE COPA - PODA PARA REDUCIR RIESGOS

- E. ESTRUCTURA - PODA DE FORMACIÓN EN EJEMPLARES JÓVENES
- A. ACLAREO - PODA PARA REDUCIR LA DENSIDAD O PESO
- RF. REFALDADO - PODA DE RAMAS INFERIORES
- RT. RESTAURACIÓN - PODA SELECTIVA PARA RECUPERACIÓN

Firma: _____

Empresa: _____ Fecha: _____ / _____ / _____

Inspector:

D.N.I.:

[illegible]

PRESTACIONES

- **EXTR.** EXTRACCIÓN DE EJEMPLARES SECOS - NO APTOS - C/RIE
- **L.** LIMPIEZA DE RAMAS SECAS - DESCORTEZADAS - ETC
- **EI.** INTERFERENCIAS SOBRE PROPIEDAD - LUMINARIAS - SEM
- **BC.** BALANCE DE COPA - PODA PARA LOGRAR SU EQUILIBRIO
- **RD.** REDUCCIÓN DE COPA - PODA PARA REDUCIR RIESGOS

- E. ESTRUCTURA - PODA DE FORMACIÓN EN EJEMPLARES JÓVENES
- A. ACLAREO - PODA PARA REDUCIR LA DENSIDAD O PESO
- RF. REFALDADO - PODA DE RAMAS INFERIORES
- RT. RESTAURACIÓN - PODA SELECTIVA PARA RECUPERACIÓN

Firma:

Empresa: _____

Fecha: _____ / _____ / _____

Inspector: _____

D.N.I.: _____

ANTES _____



Asamblea 1500 - 99 antes

DESPUÉS _____



Asamblea 1500 - 99 después

Inspector: _____

D.N.I.: _____

Empresa: _____

Fecha: __05-07-2024____ / ____ / ____

La poda de corredores se lleva a cabo por los siguientes motivos:

- **Seguridad:** para evitar la posible fractura y caída de ramas de gran porte.
- **Situación:** para evitar conflictos con la edificación, el tránsito, las señales, las luminarias, las cámaras de seguridad, etc.
- **Regulación:** consiste en formar la copa, equilibrar, reformar la estructura de acuerdo al entorno urbanístico, y fundamentalmente eliminar ramas secas, dañadas o enfermas.

Todas las intervenciones fueron realizadas en cumplimiento con la Ley N° 3.263 de “Arbolado Público Urbano” y las normativas establecidas en el Plan Maestro de Arbolado Público Lineal del Gobierno de la Ciudad de Buenos Aires.

Empresa: _____ Fecha: _____ / _____ / _____

Planilla de Poda por Corredores

Inspector: _____

D.N.I.: _____

N°	Calle	Chapa	Ref.	Especie (Nombre científico)	D.A.P (cm)	Altura (m)	Intervención - Tipo de poda	Observaciones
1	ASAMBLEA AV.	1606	LD	FRESNO	30	8	EI + L	
2	ASAMBLEA AV.	1611		LIGUSTRO	19	6	RF	
3	ASAMBLEA AV.	1625		FRESNO	40	8	RF	
4	ASAMBLEA AV.	1641	Frente	CRISPON	19	4	RF	
5	ASAMBLEA AV.	1644		PINDO	23	14	L	
6	ASAMBLEA AV.	1647		CRISPON	10	4	RF	
7	ASAMBLEA AV.	1647	Frente	CRISPON	18	5	EI + RF	
8	ASAMBLEA AV.	1647	Frente - LA 1	CRISPON	20	6	EI + RF	
9	ASAMBLEA AV.	1653		TILO	60	9	RF	
10	ASAMBLEA AV.	1653	Frente	CRISPON	21	7	EI + RF + BC	
11	ASAMBLEA AV.	1653	Frente - LA 1	CRISPON	13	4	RF	
12	ASAMBLEA AV.	1653	Frente - LA 2	CRISPON	18	5	RF	
13								
14								
15								
16								
17								
18								
19								
20								

PRESTACIONES

- EXTR. EXTRACCIÓN DE EJEMPLARES SECOS - NO APTOS - C/RIE
- L. LIMPIEZA DE RAMAS SECAS - DESCORTEZADAS - ETC
- EI. INTERFERENCIAS SOBRE PROPIEDAD - LUMINARIAS - SEM
- BC. BALANCEO DE COPA - PODA PARA LOGRAR SU EQUILIBRIO
- RD. REDUCCIÓN DE COPA - PODA PARA REDUCIR RIESGOS

- E. ESTRUCTURA - PODA DE FORMACIÓN EN EJEMPLARES JÓVENES
- A. ACLAREO - PODA PARA REDUCIR LA DENSIDAD O PESO
- RF. REFALDADO - PODA DE RAMAS INFERIORES
- RT. RESTAURACIÓN - PODA SELECTIVA PARA RECUPERACIÓN

Firma: _____

Empresa: _____ Fecha: _____ / _____ / _____

Inspector:

D.N.I.:

[illegible]

PRESTACIONES

- **EXTR.** EXTRACCIÓN DE EJEMPLARES SECOS - NO APTOS - C/RIE
- **L.** LIMPIEZA DE RAMAS SECAS - DESCORTEZADAS - ETC
- **EI.** INTERFERENCIAS SOBRE PROPIEDAD - LUMINARIAS - SEM
- **BC.** BALANCE DE COPA - PODA PARA LOGRAR SU EQUILIBRIO
- **RD.** REDUCCIÓN DE COPA - PODA PARA REDUCIR RIESGOS

- E. ESTRUCTURA - PODA DE FORMACIÓN EN EJEMPLARES JÓVENES
- A. ACLAREO - PODA PARA REDUCIR LA DENSIDAD O PESO
- RF. REFALDADO - PODA DE RAMAS INFERIORES
- RT. RESTAURACIÓN - PODA SELECTIVA PARA RECUPERACIÓN

Firma:

Planilla de Poda por Corredores

Empresa: _____

Fecha: _____ / _____ / _____

Inspector: _____

D.N.I.: _____

ANTES _____



DESPUÉS _____



Planilla de Poda por Corredores

Empresa: _____

Fecha: __05-07-2024____ / ____ / ____

Inspector: _____

D.N.I.: _____

La poda de corredores se lleva a cabo por los siguientes motivos:

- **Seguridad:** para evitar la posible fractura y caída de ramas de gran porte.
- **Situación:** para evitar conflictos con la edificación, el tránsito, las señales, las luminarias, las cámaras de seguridad, etc.
- **Regulación:** consiste en formar la copa, equilibrar, reformar la estructura de acuerdo al entorno urbanístico, y fundamentalmente eliminar ramas secas, dañadas o enfermas.

Todas las intervenciones fueron realizadas en cumplimiento con la Ley N° 3.263 de “Arbolado Público Urbano” y las normativas establecidas en el Plan Maestro de Arbolado Público Lineal del Gobierno de la Ciudad de Buenos Aires.

Empresa: _____ Fecha: _____ / _____ / _____

Planilla de Poda por Corredores

Inspector: _____

D.N.I.: _____

N°	Calle	Chapa	Ref.	Especie (Nombre científico)	D.A.P (cm)	Altura (m)	Intervención- Tipo de poda	Observaciones
1	ZUVIRIA	2307		FRESNO	50	12	EI + BC	
2	ZUVIRIA	2307	LA	FRESNO	44	11	EI + RF + BC	
3	ZUVIRIA	2312	2310	FRESNO	44	12	EI	
4	ZUVIRIA	2315		FRESNO	35	9	EI	
5	ZUVIRIA	2319		FRESNO	29	8	EI	
6	ZUVIRIA	2320	2316	FRESNO	35	8	EI	
7	ZUVIRIA	2328		FRESNO	54	13	EI + RF + BC	
8	ZUVIRIA	2338		FRESNO	26	7	EI	
9	ZUVIRIA	2345		FRESNO	33	6	RF	
10	ZUVIRIA	2346		FRESNO	32	6	RF + L	
11	ZUVIRIA	2350		FICUS	25	5	RF	
12	ZUVIRIA	2354	LA 1	FICUS	65	11	EI + BC	
13	ZUVIRIA	2354	LA 2	FRESNO	20	6	EI	
14	ZUVIRIA	2354	Exacta	FRESNO	46	9	EI	
15	ZUVIRIA	2354	Frente	LIGUSTRO	27	7	EI + RF	
16	ZUVIRIA	2354	Frente - LA 1	FICUS	53	7	L	
17	ZUVIRIA	2354	Frente - LA 2	FRESNO	22	7	EI + RF + BC	
18	ZUVIRIA	2354	Frente - LA 3	ACER	36	7	RF	
19								
20								

PRESTACIONES

- EXTR. EXTRACCIÓN DE EJEMPLARES SECOS - NO APTOS - C/RIE
- L. LIMPIEZA DE RAMAS SECAS - DESCORTEZADAS - ETC
- EI. INTERFERENCIAS SOBRE PROPIEDAD - LUMINARIAS - SEM
- BC. BALANCEO DE COPA - PODA PARA LOGRAR SU EQUILIBRIO
- RD. REDUCCIÓN DE COPA - PODA PARA REDUCIR RIESGOS

- E. ESTRUCTURA - PODA DE FORMACIÓN EN EJEMPLARES JÓVENES
- A. ACLAREO - PODA PARA REDUCIR LA DENSIDAD O PESO
- RF. REFALDADO - PODA DE RAMAS INFERIORES
- RT. RESTAURACIÓN - PODA SELECTIVA PARA RECUPERACIÓN

Firma: _____

Empresa: _____

Fecha: _____ / _____ / _____

Inspector:

D.N.I.:

[illegible]

PRESTACIONES

- **EXTR.** EXTRACCIÓN DE EJEMPLARES SECOS - NO APTOS - C/RIE
- **L.** LIMPIEZA DE RAMAS SECAS - DESCORTEZADAS - ETC
- **EI.** INTERFERENCIAS SOBRE PROPIEDAD - LUMINARIAS - SEM
- **BC.** BALANCE DE COPA - PODA PARA LOGRAR SU EQUILIBRIO
- **RD.** REDUCCIÓN DE COPA - PODA PARA REDUCIR RIESGOS

- E. ESTRUCTURA - PODA DE FORMACIÓN EN EJEMPLARES JÓVENES
- A. ACLAREO - PODA PARA REDUCIR LA DENSIDAD O PESO
- RF. REFALDADO - PODA DE RAMAS INFERIORES
- RT. RESTAURACIÓN - PODA SELECTIVA PARA RECUPERACIÓN

Firma:

Planilla de Poda por Corredores

Empresa: _____

Fecha: _____ / _____ / _____

Inspector: _____

D.N.I.: _____

ANTES _____



DESPUÉS _____



Planilla de Poda por Corredores

Empresa: _____

Fecha: _____ / _____ / _____

Inspector: _____

D.N.I.: _____

La poda de corredores se lleva a cabo por los siguientes motivos:

- **Seguridad:** para evitar la posible fractura y caída de ramas de gran porte.
- **Situación:** para evitar conflictos con la edificación, el tránsito, las señales, las luminarias, las cámaras de seguridad, etc.
- **Regulación:** consiste en formar la copa, equilibrar, reformar la estructura de acuerdo al entorno urbanístico, y fundamentalmente eliminar ramas secas, dañadas o enfermas.

Todas las intervenciones fueron realizadas en cumplimiento con la Ley N° 3.263 de “Arbolado Público Urbano” y las normativas establecidas en el Plan Maestro de Arbolado Público Lineal del Gobierno de la Ciudad de Buenos Aires.

Empresa: _____ Fecha: _____ / _____ / _____

Planilla de Poda por Corredores

Inspector: _____

D.N.I.: _____

N°	Calle	Chapa	Ref.	Especie (Nombre científico)	D.A.P (cm)	Altura (m)	Intervención- Tipo de poda	Observaciones
1	ZUVIRIA	3203		FRESNO	60	10	EI + RF + BC	
2	ZUVIRIA	3204		FRESNO	43	7	EI + BC	
3	ZUVIRIA	3209		FRESNO	53	11	EI + RF + BC	
4	ZUVIRIA	3223		FRESNO	33	9	EI + BC	
5	ZUVIRIA	3224		FRESNO	51	10	EI + RF + BC	
6	ZUVIRIA	3231		FRESNO	42	10	EI + BC	
7	ZUVIRIA	3234		FRESNO	41	8	EI + RF	
8	ZUVIRIA	3243		ACER	18	3	EI + RF	
9	ZUVIRIA	3244		FRESNO	38	9	EI + RF	
10	ZUVIRIA	3254		FRESNO	47	10	EI + BC	
11	ZUVIRIA	3260		FRESNO	39	6	EI	
12	ZUVIRIA	3282		FRESNO	55	8	EI	
13	ZUVIRIA	3291		TILO	31	4	L	
14	ZUVIRIA	3298		FRESNO		8	EI + RF	
15								
16								
17								
18								
19								
20								

PRESTACIONES

- EXTR. EXTRACCIÓN DE EJEMPLARES SECOS - NO APTOS - C/RIE
- L. LIMPIEZA DE RAMAS SECAS - DESCORTEZADAS - ETC
- EI. INTERFERENCIAS SOBRE PROPIEDAD - LUMINARIAS - SEM
- BC. BALANCEO DE COPA - PODA PARA LOGRAR SU EQUILIBRIO
- RD. REDUCCIÓN DE COPA - PODA PARA REDUCIR RIESGOS

- E. ESTRUCTURA - PODA DE FORMACIÓN EN EJEMPLARES JÓVENES
- A. ACLAREO - PODA PARA REDUCIR LA DENSIDAD O PESO
- RF. REFALDADO - PODA DE RAMAS INFERIORES
- RT. RESTAURACIÓN - PODA SELECTIVA PARA RECUPERACIÓN

Firma: _____

Empresa: _____

Fecha: _____ / _____ / _____

Inspector:

D.N.I.:

[illegible]

PRESTACIONES

- **EXTR.** EXTRACCIÓN DE EJEMPLARES SECOS - NO APTOS - C/RIE
- **L.** LIMPIEZA DE RAMAS SECAS - DESCORTEZADAS - ETC
- **EI.** INTERFERENCIAS SOBRE PROPIEDAD - LUMINARIAS - SEM
- **BC.** BALANCE DE COPA - PODA PARA LOGRAR SU EQUILIBRIO
- **RD.** REDUCCIÓN DE COPA - PODA PARA REDUCIR RIESGOS

- E. ESTRUCTURA - PODA DE FORMACIÓN EN EJEMPLARES JÓVENES
- A. ACLAREO - PODA PARA REDUCIR LA DENSIDAD O PESO
- RF. REFALDADO - PODA DE RAMAS INFERIORES
- RT. RESTAURACIÓN - PODA SELECTIVA PARA RECUPERACIÓN

Firma:

Empresa: _____

Fecha: _____ / _____ / _____

Inspector: _____

D.N.I.: _____

ANTES _____

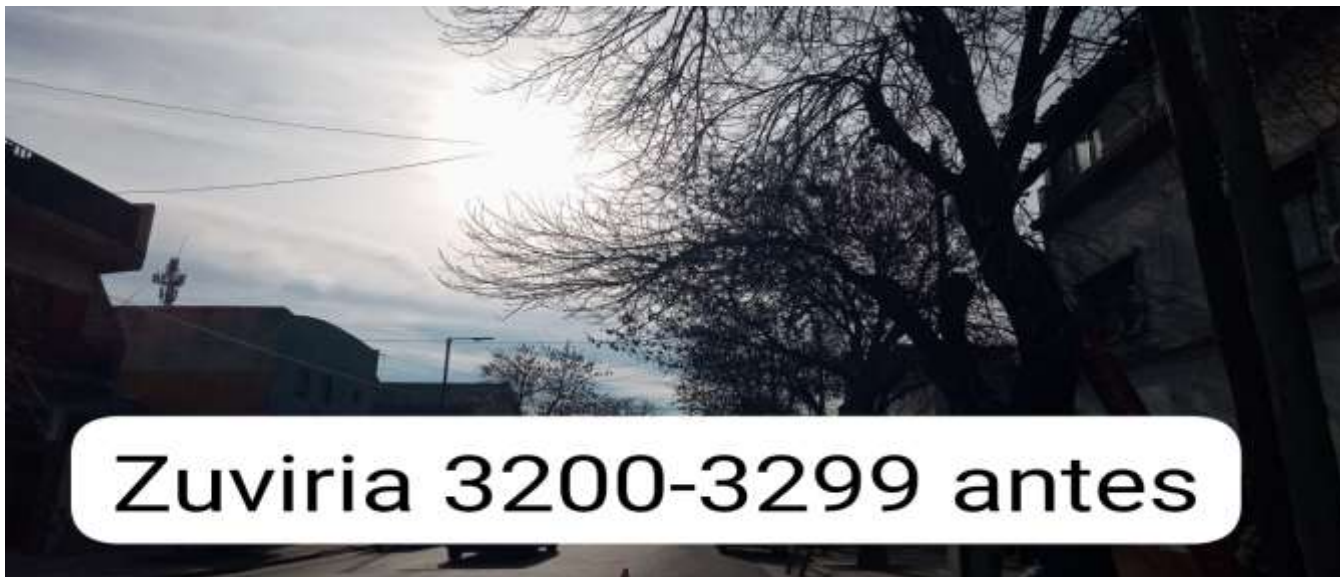

DESPUÉS _____



Planilla de Poda por Corredores

Empresa: _____

Fecha: _____ / _____ / _____

Inspector: _____

D.N.I.: _____

La poda de corredores se lleva a cabo por los siguientes motivos:

- **Seguridad:** para evitar la posible fractura y caída de ramas de gran porte.
- **Situación:** para evitar conflictos con la edificación, el tránsito, las señales, las luminarias, las cámaras de seguridad, etc.
- **Regulación:** consiste en formar la copa, equilibrar, reformar la estructura de acuerdo al entorno urbanístico, y fundamentalmente eliminar ramas secas, dañadas o enfermas.

Todas las intervenciones fueron realizadas en cumplimiento con la Ley N° 3.263 de “Arbolado Público Urbano” y las normativas establecidas en el Plan Maestro de Arbolado Público Lineal del Gobierno de la Ciudad de Buenos Aires.

Empresa: _____

Fecha: __29-07-2024__ / ____ / ____

Planilla de Poda por Corredores

Inspector: _____

D.N.I.: _____

N°	Calle	Chapa	Ref.	Especie (Nombre científico)	D.A.P (cm)	Altura (m)	Intervención - Tipo de poda	Observaciones
1	ZELARRAYAN	1401		FRESNO	65	11	EI + BC	
2	ZELARRAYAN	1409	1413	FRESNO	50	11	EI + BC	
3	ZELARRAYAN	1412		FRESNO	33	10	EI + BC	
4	ZELARRAYAN	1412	LD	FRESNO	80	12	EI + RF + BC	
5	ZELARRAYAN	1423		FRESNO	45	9	EI + RF + BC	
6	ZELARRAYAN	1424		FICUS	15	7	RF	
7	ZELARRAYAN	1441		FICUS	25	7	RF + L	
8	ZELARRAYAN	1449		FICUS	55	9	EI + BC	
9	ZELARRAYAN	1460	LD 2	LIQUIDAMBAR	30	9	EI	
10	ZELARRAYAN	1467		CRESPON	15	7	RF	
11	ZELARRAYAN	1468		FRESNO	28	9	EI + RF	
12	ZELARRAYAN	1469	1471	FRESNO	40	10	EI + BC	
13	ZELARRAYAN	1474	1476	FRESNO	25	9	EI	
14	ZELARRAYAN	1475	1477	LIGUSTRO	30	9	EI	
15	ZELARRAYAN	1481		FRESNO	50	11	EI + BC	
16	ZELARRAYAN	1482		PAIRAISO	40	10	EI	
17	ZELARRAYAN	1485		FRESNO	50	10	EI + RF + BC	
18	ZELARRAYAN	1491	A	LIGUSTRO	15	7	RF + L	
19	ZELARRAYAN	1491	B	PALTO	15	8	L	
20								

PRESTACIONES

- EXTR. EXTRACCIÓN DE EJEMPLARES SECOS - NO APTOS - C/RIE
- L. LIMPIEZA DE RAMAS SECAS - DESCORTEZADAS - ETC
- EI. INTERFERENCIAS SOBRE PROPIEDAD - LUMINARIAS - SEM
- BC. BALANCEO DE COPA - PODA PARA LOGRAR SU EQUILIBRIO
- RD. REDUCCIÓN DE COPA - PODA PARA REDUCIR RIESGOS

- E. ESTRUCTURA - PODA DE FORMACIÓN EN EJEMPLARES JÓVENES
- A. ACLAREO - PODA PARA REDUCIR LA DENSIDAD O PESO
- RF. REFALDADO - PODA DE RAMAS INFERIORES
- RT. RESTAURACIÓN - PODA SELECTIVA PARA RECUPERACIÓN

Firma: _____

Inspector:_____

D.N.I.:

[illegible]

PRESTACIONES

- **EXTR.** EXTRACCIÓN DE EJEMPLARES SECOS - NO APTOS - C/RIE
- **L.** LIMPIEZA DE RAMAS SECAS - DESCORTEZADAS - ETC
- **EI.** INTERFERENCIAS SOBRE PROPIEDAD - LUMINARIAS - SEM
- **BC.** BALANCE DE COPA - PODA PARA LOGRAR SU EQUILIBRIO
- **RD.** REDUCCIÓN DE COPA - PODA PARA REDUCIR RIESGOS

- E. ESTRUCTURA - PODA DE FORMACIÓN EN EJEMPLARES JÓVENES
- A. ACLAREO - PODA PARA REDUCIR LA DENSIDAD O PESO
- RF. REFALDADO - PODA DE RAMAS INFERIORES
- RT. RESTAURACIÓN - PODA SELECTIVA PARA RECUPERACIÓN

Firma:

Planilla de Poda por Corredores

Empresa: _____

Fecha: 29-07-2024 _____ / _____ / _____

Inspector: _____

D.N.I.: _____

ANTES _____



DESPUÉS _____



Planilla de Poda por Corredores

Empresa: _____

Fecha: _____ / _____ / _____

Inspector: _____

D.N.I.: _____

La poda de corredores se lleva a cabo por los siguientes motivos:

- **Seguridad:** para evitar la posible fractura y caída de ramas de gran porte.
- **Situación:** para evitar conflictos con la edificación, el tránsito, las señales, las luminarias, las cámaras de seguridad, etc.
- **Regulación:** consiste en formar la copa, equilibrar, reformar la estructura de acuerdo al entorno urbanístico, y fundamentalmente eliminar ramas secas, dañadas o enfermas.

Todas las intervenciones fueron realizadas en cumplimiento con la Ley N° 3.263 de “Arbolado Público Urbano” y las normativas establecidas en el Plan Maestro de Arbolado Público Lineal del Gobierno de la Ciudad de Buenos Aires.

Planilla de Poda por Corredores

Empresa: _____

Fecha: 25-07-2024 / _____ / _____

Inspector: _____

D.N.I.: _____

N°	Calle	Chapa	Ref.	Especie (Nombre científico)	D.A.P (cm)	Altura (m)	Intervención - Tipo de poda	Observaciones
1								
2	ZAÑARTU	1711	LA	FRESNO	30	12	BC	
3	ZAÑARTU	1711		PLATANO	82	18	EI + RF + BC	
4	ZAÑARTU	1716	LD	FRESNO	27	10	EI + RF + BC	
5	ZAÑARTU	1716		FRESNO	40	9	RF + BC + L	
6	ZAÑARTU	1719		PLATANO	70	16	EI + RF + BC	
7	ZAÑARTU	1735		TILO	30	8	EI + RF	
8	ZAÑARTU	1759	LA	TILO	33	11	EI + RF	
9	ZAÑARTU	1759		TILO	36	11	EI + RF + BC	
10	ZAÑARTU	1765		HIBISCUS	37	3	E	
11	ZAÑARTU	1768		FICUS	50	8	EI + RF	
12	ZAÑARTU	1772		FICUS	35	7	RF + BC + L	
13	ZAÑARTU	1779	LA	LIQUIDAMBAR	8	4	E	
14	ZAÑARTU	1782		FRESNO	25	7	BC	
15	ZAÑARTU	1792		LAPACHO	10	2	E	
16	ZAÑARTU	1794	LD	FRESNO	30	11	EI + RF + BC	
17	ZAÑARTU	1794		FRESNO	20	8	EI + RF	
18								
19								
20								

PRESTACIONES

- L. LIMPIEZA DE RAMAS SECAS - DESCORTEZADAS - ETC
- EI. INTERFERENCIAS SOBRE PROPIEDAD - LUMINARIAS - SEM
- BC. BALANCEO DE COPA - PODA PARA LOGRAR SU EQUILIBRIO
- RD. REDUCCIÓN DE COPA - PODA PARA REDUCIR RIESGOS

- A. ACLAREO - PODA PARA REDUCIR LA DENSIDAD O PESO
- RF. REFALDADO - PODA DE RAMAS INFERIORES
- RT. RESTAURACIÓN - PODA SELECTIVA PARA RECUPERACIÓN

Firma:

Empresa: _____

Fecha: _____ / _____ / _____

Inspector:

D.N.I.:

[illegible]

PRESTACIONES

- **EXTR.** EXTRACCIÓN DE EJEMPLARES SECOS - NO APTOS - C/RIE
- **L.** LIMPIEZA DE RAMAS SECAS - DESCORTEZADAS - ETC
- **EI.** INTERFERENCIAS SOBRE PROPIEDAD - LUMINARIAS - SEM
- **BC.** BALANCE DE COPA - PODA PARA LOGRAR SU EQUILIBRIO
- **RD.** REDUCCIÓN DE COPA - PODA PARA REDUCIR RIESGOS

- E. ESTRUCTURA - PODA DE FORMACIÓN EN EJEMPLARES JÓVENES
- A. ACLAREO - PODA PARA REDUCIR LA DENSIDAD O PESO
- RF. REFALDADO - PODA DE RAMAS INFERIORES
- RT. RESTAURACIÓN - PODA SELECTIVA PARA RECUPERACIÓN

Firma:

Empresa: _____

Fecha: __25-07-2024__ / ____ / ____

Inspector: _____

D.N.I.: _____

ANTES _____



DESPUÉS _____



Planilla de Poda por Corredores

Empresa: _____

Fecha: _____ / _____ / _____

Inspector: _____

D.N.I.: _____

La poda de corredores se lleva a cabo por los siguientes motivos:

- **Seguridad:** para evitar la posible fractura y caída de ramas de gran porte.
- **Situación:** para evitar conflictos con la edificación, el tránsito, las señales, las luminarias, las cámaras de seguridad, etc.
- **Regulación:** consiste en formar la copa, equilibrar, reformar la estructura de acuerdo al entorno urbanístico, y fundamentalmente eliminar ramas secas, dañadas o enfermas.

Todas las intervenciones fueron realizadas en cumplimiento con la Ley N° 3.263 de “Arbolado Público Urbano” y las normativas establecidas en el Plan Maestro de Arbolado Público Lineal del Gobierno de la Ciudad de Buenos Aires.

Planilla de Poda por Corredores

Empresa: _____

Fecha: _30-07-2024_ / _____ / _____

Inspector: _____

D.N.I.: _____

N°	Calle	Chapa	Ref.	Especie (Nombre científico)	D.A.P (cm)	Altura (m)	Intervención - Tipo de poda	Observaciones
1	ZELARRAYAN	901		FICUS	80	9	EI + BC	
2	ZELARRAYAN	906		FRESNO	48	7	EI + BC	
3	ZELARRAYAN	914		FRESNO	22	8	EI	
4	ZELARRAYAN	926		TILO	30	8	EI + RF	
5	ZELARRAYAN	927		FICUS	50	10	EI + BC	
6	ZELARRAYAN	928		TILO	30	8	EI + RF	
7	ZELARRAYAN	941	943	FRESNO	10	7	RF	
8	ZELARRAYAN	942		FICUS	45	7	EI	
9	ZELARRAYAN	948		XX	25	7	RF	
10	ZELARRAYAN	951	A	FUCUS	20	7	EI	
11	ZELARRAYAN	951	B	SANTA RITA	15	7	EI + RF	
12	ZELARRAYAN	970		FRESNO	30	9	L	
13	ZELARRAYAN	971		LIGUSTRO	32	9	L	
14	ZELARRAYAN	975		AILANTHUS	20	7	BC	
15	ZELARRAYAN	980		FRESNO	50	10	EI + BC	
16	ZELARRAYAN	983		AILANTHUS	70	10	EI + BC	
17	ZELARRAYAN	986		FRESNO	45	8	EI + BC	
18	ZELARRAYAN	986	LA	FRESNO	10	7	RF	
19								
20								

PRESTACIONES

- EXTR. EXTRACCIÓN DE EJEMPLARES SECOS - NO APTOS - C/RIE
 - L. LIMPIEZA DE RAMAS SECAS - DESCORTEZADAS - ETC
 - EI. INTERFERENCIAS SOBRE PROPIEDAD - LUMINARIAS - SEM
 - BC. BALANCEO DE COPA - PODA PARA LOGRAR SU EQUILIBRIO
 - RD. REDUCCIÓN DE COPA - PODA PARA REDUCIR RIESGOS
- E. ESTRUCTURA - PODA DE FORMACIÓN EN EJEMPLARES JÓVENES
 - A. ACLAREO - PODA PARA REDUCIR LA DENSIDAD O PESO
 - RF. REFALDADO - PODA DE RAMAS INFERIORES
 - RT. RESTAURACIÓN - PODA SELECTIVA PARA RECUPERACIÓN

Firma:

Empresa: _____

Fecha: _____ / _____ / _____

Inspector:

D.N.I.:

[illegible]

PRESTACIONES

- **EXTR.** EXTRACCIÓN DE EJEMPLARES SECOS - NO APTOS - C/RIE
- **L.** LIMPIEZA DE RAMAS SECAS - DESCORTEZADAS - ETC
- **EI.** INTERFERENCIAS SOBRE PROPIEDAD - LUMINARIAS - SEM
- **BC.** BALANCE DE COPA - PODA PARA LOGRAR SU EQUILIBRIO
- **RD.** REDUCCIÓN DE COPA - PODA PARA REDUCIR RIESGOS

- E. ESTRUCTURA - PODA DE FORMACIÓN EN EJEMPLARES JÓVENES
- A. ACLAREO - PODA PARA REDUCIR LA DENSIDAD O PESO
- RF. REFALDADO - PODA DE RAMAS INFERIORES
- RT. RESTAURACIÓN - PODA SELECTIVA PARA RECUPERACIÓN

Firma:

Empresa: _____

Fecha: 30-07-2024 _____ / _____ / _____

Inspector: _____

D.N.I.: _____

ANTES _____



DESPUÉS _____



Planilla de Poda por Corredores

Empresa: _____

Fecha: _____ / _____ / _____

Inspector: _____

D.N.I.: _____

La poda de corredores se lleva a cabo por los siguientes motivos:

- **Seguridad:** para evitar la posible fractura y caída de ramas de gran porte.
- **Situación:** para evitar conflictos con la edificación, el tránsito, las señales, las luminarias, las cámaras de seguridad, etc.
- **Regulación:** consiste en formar la copa, equilibrar, reformar la estructura de acuerdo al entorno urbanístico, y fundamentalmente eliminar ramas secas, dañadas o enfermas.

Todas las intervenciones fueron realizadas en cumplimiento con la Ley N° 3.263 de “Arbolado Público Urbano” y las normativas establecidas en el Plan Maestro de Arbolado Público Lineal del Gobierno de la Ciudad de Buenos Aires.

Planilla de Poda por Corredores

Empresa: _____

Fecha: 25-07-2024 _____ / _____ / _____

Inspector: _____

D.N.I.: _____

N°	Calle	Chapa	Ref.	Especie (Nombre científico)	D.A.P (cm)	Altura (m)	Intervención - Tipo de poda	Observaciones
1	ZELARRAYAN	1504		LD	FRESNO	30	9	EI
	ZELARRAYAN	1511		LD	FRESNO	70	14	EI + BC
	ZELARRAYAN	1511			FRESNO	35	13	EI + RF
	ZELARRAYAN	1514			SANTA RITA	20	6	RF
2	ZELARRAYAN	1517			FRESNO	55	13	EI + RF
3	ZELARRAYAN	1521			FRESNO	45	12	EI
4	ZELARRAYAN	1531			FRESNO	40	12	EI + BC
5	ZELARRAYAN	1538			FRESNO	45	13	EI + RF + BC
6	ZELARRAYAN	1541			LIGUSTRO	20	7	RF
7	ZELARRAYAN	1542			FRESNO	30	9	EI + BC
8	ZELARRAYAN	1544	1546		FRESNO	50	11	BC
9	ZELARRAYAN	1545			ACACIA	12	6	RF
10	ZELARRAYAN	1548			FRESNO	30	10	EI
11	ZELARRAYAN	1553			FRESNO	50	9	RF + BC
12	ZELARRAYAN	1555			FRESNO	35	10	EI + RF
13	ZELARRAYAN	1556			FRESNO	50	12	EI
14	ZELARRAYAN	1564			FRESNO	50	10	EI + RF
15	ZELARRAYAN	1565			FRESNO	32	10	BC
16	ZELARRAYAN	1575	1573		FRESNO	60	10	EI + BC
17	ZELARRAYAN	1580			LIQUIDAMBAR	10	5	RF
18	ZELARRAYAN	1590			FRESNO	45	11	RF
19	ZELARRAYAN	1591			FRESNO	30	9	EI + BC
20	ZELARRAYAN	1597			FRESNO	20	7	EI

Firma: _____

Empresa: _____

Fecha: _____ / _____ / _____

Inspector:

D.N.I.:

[illegible]

PRESTACIONES

- **EXTR.** EXTRACCIÓN DE EJEMPLARES SECOS - NO APTOS - C/RIE
- **L.** LIMPIEZA DE RAMAS SECAS - DESCORTEZADAS - ETC
- **EI.** INTERFERENCIAS SOBRE PROPIEDAD - LUMINARIAS - SEM
- **BC.** BALANCEO DE COPA - PODA PARA LOGRAR SU EQUILIBRIO
- **RD.** REDUCCIÓN DE COPA - PODA PARA REDUCIR RIESGOS

- E. ESTRUCTURA - PODA DE FORMACIÓN EN EJEMPLARES JÓVENES
- A. ACLAREO - PODA PARA REDUCIR LA DENSIDAD O PESO
- RF. REFALDADO - PODA DE RAMAS INFERIORES
- RT. RESTAURACIÓN - PODA SELECTIVA PARA RECUPERACIÓN

Firma:

Empresa: _____

Fecha: _26-07-2024_ / ____ / ____

Inspector: _____

D.N.I.: _____

ANTES _____



DESPUÉS _____



Planilla de Poda por Corredores

Empresa: _____

Fecha: _____ / _____ / _____

Inspector: _____

D.N.I.: _____

La poda de corredores se lleva a cabo por los siguientes motivos:

- **Seguridad:** para evitar la posible fractura y caída de ramas de gran porte.
- **Situación:** para evitar conflictos con la edificación, el tránsito, las señales, las luminarias, las cámaras de seguridad, etc.
- **Regulación:** consiste en formar la copa, equilibrar, reformar la estructura de acuerdo al entorno urbanístico, y fundamentalmente eliminar ramas secas, dañadas o enfermas.

Todas las intervenciones fueron realizadas en cumplimiento con la Ley N° 3.263 de “Arbolado Público Urbano” y las normativas establecidas en el Plan Maestro de Arbolado Público Lineal del Gobierno de la Ciudad de Buenos Aires.

Planilla de Poda por Corredores

Empresa: _____

Fecha:30-07-2024 _____ / _____ / _____

Inspector: _____

D.N.I.: _____

N°	Calle	Chapa	Ref.	Especie (Nombre científico)	D.A.P (cm)	Altura (m)	Intervención- Tipo de poda	Observaciones
1	ZELARRAYAN	796		PARAISO	50	9	BC	
2	ZELARRAYAN	804		FICUS	20	5	RF	
3	ZELARRAYAN	812		CITRICO	25	7	N/A	
4	ZELARRAYAN	826		FRESNO	25	8	EI + BC	
5	ZELARRAYAN	833		TILO	18	7	RF	
6	ZELARRAYAN	845		FRESNO	25	8	EI	
7	ZELARRAYAN	850		FRESNO	22	7	EI	
8	ZELARRAYAN	872		XX	10	4	N/A	
9	ZELARRAYAN	887		FRESNO	23	8	RF	
10	ZELARRAYAN	890		BAHUINIA	60	11	EI + RF + BC	
11								
12								
13								
14								
15								
16								
17								
18								
19								
20								

PRESTACIONES

- EXTR. EXTRACCIÓN DE EJEMPLARES SECOS - NO APTOS - C/RIE
 - L. LIMPIEZA DE RAMAS SECAS - DESCORTEZADAS - ETC
 - EI. INTERFERENCIAS SOBRE PROPIEDAD - LUMINARIAS - SEM
 - BC. BALANCEO DE COPA - PODA PARA LOGRAR SU EQUILIBRIO
 - RD. REDUCCIÓN DE COPA - PODA PARA REDUCIR RIESGOS
- E. ESTRUCTURA - PODA DE FORMACIÓN EN EJEMPLARES JÓVENES
 - A. ACLAREO - PODA PARA REDUCIR LA DENSIDAD O PESO
 - RF. REFALDADO - PODA DE RAMAS INFERIORES
 - RT. RESTAURACIÓN - PODA SELECTIVA PARA RECUPERACIÓN

Firma:

Empresa: _____

Fecha: _____ / _____ / _____

Inspector:

D.N.I.:

[illegible]

PRESTACIONES

- **EXTR.** EXTRACCIÓN DE EJEMPLARES SECOS - NO APTOS - C/RIE
- **L.** LIMPIEZA DE RAMAS SECAS - DESCORTEZADAS - ETC
- **EI.** INTERFERENCIAS SOBRE PROPIEDAD - LUMINARIAS - SEM
- **BC.** BALANCE DE COPA - PODA PARA LOGRAR SU EQUILIBRIO
- **RD.** REDUCCIÓN DE COPA - PODA PARA REDUCIR RIESGOS

- E. ESTRUCTURA - PODA DE FORMACIÓN EN EJEMPLARES JÓVENES
- A. ACLAREO - PODA PARA REDUCIR LA DENSIDAD O PESO
- RF. REFALDADO - PODA DE RAMAS INFERIORES
- RT. RESTAURACIÓN - PODA SELECTIVA PARA RECUPERACIÓN

Firma:

Empresa: _____

Fecha: 30-07-2024 _____ / _____ / _____

Inspector: _____

D.N.I.: _____

ANTES _____



DESPUÉS _____



Planilla de Poda por Corredores

Empresa: _____

Fecha: _____ / _____ / _____

Inspector: _____

D.N.I.: _____

La poda de corredores se lleva a cabo por los siguientes motivos:

- **Seguridad:** para evitar la posible fractura y caída de ramas de gran porte.
- **Situación:** para evitar conflictos con la edificación, el tránsito, las señales, las luminarias, las cámaras de seguridad, etc.
- **Regulación:** consiste en formar la copa, equilibrar, reformar la estructura de acuerdo al entorno urbanístico, y fundamentalmente eliminar ramas secas, dañadas o enfermas.

Todas las intervenciones fueron realizadas en cumplimiento con la Ley N° 3.263 de “Arbolado Público Urbano” y las normativas establecidas en el Plan Maestro de Arbolado Público Lineal del Gobierno de la Ciudad de Buenos Aires.

Planilla de Poda por Corredores

Empresa: _____

Fecha: _30-07-2024_ / _____ / _____

Inspector: _____

D.N.I.: _____

N°	Calle	Chapa	Ref.	Especie (Nombre científico)	D.A.P (cm)	Altura (m)	Intervención - Tipo de poda	Observaciones
1	ZELARRAYAN	1003	LD	PLATANO	100	15	EI + RF + BC	
2	ZELARRAYAN	1003		CRESPON	15	8	EI + RF	
3	ZELARRAYAN	1007		FRESNO	53	10	EI + BC	
4	ZELARRAYAN	1014		FRESNO	30	9	EI + BC	
5	ZELARRAYAN	1023		FICUS	50	9	EI + BC	
6	ZELARRAYAN	1028	A	BAHUINIA	10	5	RF	
7	ZELARRAYAN	1028	B	XX	23	8	EI + BC	
8	ZELARRAYAN	1032		FRESNO	35	9	EI + BC	
9	ZELARRAYAN	1054		FRESNO	45	10	EI + RF	
10	ZELARRAYAN	1057		LIMPIA TUBO	22	6	RF	
11	ZELARRAYAN	1065		FRESNO	23	7	RF	
12	ZELARRAYAN	1072		FRESNO	28	9	EI	
13	ZELARRAYAN	1075		FRESNO	35	10	EI + BC	
14	ZELARRAYAN	1077	LA	LIGUSTRO	20	6	EI	
15	ZELARRAYAN	1084		FRESNO	60	9	EI + BC	
16								
17								
18								
19								
20								

PRESTACIONES

- EXTR. EXTRACCIÓN DE EJEMPLARES SECOS - NO APTOS - C/RIE
 - L. LIMPIEZA DE RAMAS SECAS - DESCORTEZADAS - ETC
 - EI. INTERFERENCIAS SOBRE PROPIEDAD - LUMINARIAS - SEM
 - BC. BALANCEO DE COPA - PODA PARA LOGRAR SU EQUILIBRIO
 - RD. REDUCCIÓN DE COPA - PODA PARA REDUCIR RIESGOS
- E. ESTRUCTURA - PODA DE FORMACIÓN EN EJEMPLARES JÓVENES
 - A. ACLAREO - PODA PARA REDUCIR LA DENSIDAD O PESO
 - RF. REFALDADO - PODA DE RAMAS INFERIORES
 - RT. RESTAURACIÓN - PODA SELECTIVA PARA RECUPERACIÓN

Firma:

Empresa: _____

Fecha: _____ / _____ / _____

Inspector:

D.N.I.:

[illegible]

PRESTACIONES

- **EXTR.** EXTRACCIÓN DE EJEMPLARES SECOS - NO APTOS - C/RIE
- **L.** LIMPIEZA DE RAMAS SECAS - DESCORTEZADAS - ETC
- **EI.** INTERFERENCIAS SOBRE PROPIEDAD - LUMINARIAS - SEM
- **BC.** BALANCE DE COPA - PODA PARA LOGRAR SU EQUILIBRIO
- **RD.** REDUCCIÓN DE COPA - PODA PARA REDUCIR RIESGOS

- E. ESTRUCTURA - PODA DE FORMACIÓN EN EJEMPLARES JÓVENES
- A. ACLAREO - PODA PARA REDUCIR LA DENSIDAD O PESO
- RF. REFALDADO - PODA DE RAMAS INFERIORES
- RT. RESTAURACIÓN - PODA SELECTIVA PARA RECUPERACIÓN

Firma:

Empresa: _____

Fecha: __31-07-2024__ / ____ / ____

Inspector: _____

D.N.I.: _____

ANTES _____



DESPUÉS _____



Planilla de Poda por Corredores

Empresa: _____

Fecha: _____ / _____ / _____

Inspector: _____

D.N.I.: _____

La poda de corredores se lleva a cabo por los siguientes motivos:

- **Seguridad:** para evitar la posible fractura y caída de ramas de gran porte.
- **Situación:** para evitar conflictos con la edificación, el tránsito, las señales, las luminarias, las cámaras de seguridad, etc.
- **Regulación:** consiste en formar la copa, equilibrar, reformar la estructura de acuerdo al entorno urbanístico, y fundamentalmente eliminar ramas secas, dañadas o enfermas.

Todas las intervenciones fueron realizadas en cumplimiento con la Ley N° 3.263 de “Arbolado Público Urbano” y las normativas establecidas en el Plan Maestro de Arbolado Público Lineal del Gobierno de la Ciudad de Buenos Aires.

Planilla de Poda por Corredores

Empresa: _____

Fecha: _30-07-2024_ / _____ / _____

Inspector: _____

D.N.I.: _____

N°	Calle	Chapa	Ref.	Especie (Nombre científico)	D.A.P (cm)	Altura (m)	Intervención - Tipo de poda	Observaciones
1	ZELARRAYAN	1100		PARAISO	70	10	EI + RF + BC	
2	ZELARRAYAN	1108		FRESNO	36	9	EI	
3	ZELARRAYAN	1116		FRESNO	22	8	L	
4	ZELARRAYAN	1124		CRESPON	15	7	EI	
5	ZELARRAYAN	1156		MORA	90	10	RF + BC	
6	ZELARRAYAN	1156	LA	LIGUSTRO	15	6	L	
7								
8								
9								
10								
11								
12								
13								
14								
15								
16								
17								
18								
19								
20								

PRESTACIONES

- EXTR. EXTRACCIÓN DE EJEMPLARES SECOS - NO APTOS - C/RIE
 - L. LIMPIEZA DE RAMAS SECAS - DESCORTEZADAS - ETC
 - EI. INTERFERENCIAS SOBRE PROPIEDAD - LUMINARIAS - SEM
 - BC. BALANCEO DE COPA - PODA PARA LOGRAR SU EQUILIBRIO
 - RD. REDUCCIÓN DE COPA - PODA PARA REDUCIR RIESGOS
- E. ESTRUCTURA - PODA DE FORMACIÓN EN EJEMPLARES JÓVENES
 - A. ACLAREO - PODA PARA REDUCIR LA DENSIDAD O PESO
 - RF. REFALDADO - PODA DE RAMAS INFERIORES
 - RT. RESTAURACIÓN - PODA SELECTIVA PARA RECUPERACIÓN

Firma:

Fecha: _____ / _____ / _____

D.N.I.:

[illegible]

- **EXTR.** EXTRACCIÓN DE EJEMPLARES SECOS - NO APTOS - C/RIE
- **L.** LIMPIEZA DE RAMAS SECAS - DESCORTEZADAS - ETC
- **EI.** INTERFERENCIAS SOBRE PROPIEDAD - LUMINARIAS - SEM
- **BC.** BALANCE DE COPA - PODA PARA LOGRAR SU EQUILIBRIO
- **RD.** REDUCCIÓN DE COPA - PODA PARA REDUCIR RIESGOS

- Firma:

Planilla de Poda por Corredores

Empresa: _____

Fecha: _30-07-2024_ / ____ / ____

Inspector: _____

D.N.I.: _____

ANTES _____



DESPUÉS _____



Planilla de Poda por Corredores

Empresa: _____

Fecha: _____ / _____ / _____

Inspector: _____

D.N.I.: _____

La poda de corredores se lleva a cabo por los siguientes motivos:

- **Seguridad:** para evitar la posible fractura y caída de ramas de gran porte.
- **Situación:** para evitar conflictos con la edificación, el tránsito, las señales, las luminarias, las cámaras de seguridad, etc.
- **Regulación:** consiste en formar la copa, equilibrar, reformar la estructura de acuerdo al entorno urbanístico, y fundamentalmente eliminar ramas secas, dañadas o enfermas.

Todas las intervenciones fueron realizadas en cumplimiento con la Ley N° 3.263 de “Arbolado Público Urbano” y las normativas establecidas en el Plan Maestro de Arbolado Público Lineal del Gobierno de la Ciudad de Buenos Aires.

Planilla de Poda por Corredores

Empresa: _____

Fecha: 29-07-2024 _____ / _____ / _____

Inspector: _____

D.N.I.: _____

N°	Calle	Chapa	Ref.	Especie (Nombre científico)	D.A.P (cm)	Altura (m)	Intervención - Tipo de poda	Observaciones
1	ZELARRAYAN	1105		BAHUINIA	20	8	EI + RF	EI + RF
2	ZELARRAYAN	1155		FRESNO	30	8	EI + BC	EI + BC
3	ZELARRAYAN	1163		FRESNO	40	8	BC	BC
4	ZELARRAYAN	1177		LIGUSTRO	20	7	BC + L	BC + L
5	ZELARRAYAN	1177	LA	FRESNO	40	9	EI + BC	EI + BC
6								
7								
8								
9								
10								
11								
12								
13								
14								
15								
16								
17								
18								
19								
20								

PRESTACIONES

- EXTR. EXTRACCIÓN DE EJEMPLARES SECOS - NO APTOS - C/RIE
 - L. LIMPIEZA DE RAMAS SECAS - DESCORTEZADAS - ETC
 - EI. INTERFERENCIAS SOBRE PROPIEDAD - LUMINARIAS - SEM
 - BC. BALANCEO DE COPA - PODA PARA LOGRAR SU EQUILIBRIO
 - RD. REDUCCIÓN DE COPA - PODA PARA REDUCIR RIESGOS
- E. ESTRUCTURA - PODA DE FORMACIÓN EN EJEMPLARES JÓVENES
 - A. ACLAREO - PODA PARA REDUCIR LA DENSIDAD O PESO
 - RF. REFALDADO - PODA DE RAMAS INFERIORES
 - RT. RESTAURACIÓN - PODA SELECTIVA PARA RECUPERACIÓN

Firma:

Empresa: _____

Fecha: _____ / _____ / _____

Inspector:

D.N.I.:

[illegible]

PRESTACIONES

- **EXTR.** EXTRACCIÓN DE EJEMPLARES SECOS - NO APTOS - C/RIE
- **L.** LIMPIEZA DE RAMAS SECAS - DESCORTEZADAS - ETC
- **EI.** INTERFERENCIAS SOBRE PROPIEDAD - LUMINARIAS - SEM
- **BC.** BALANCE DE COPA - PODA PARA LOGRAR SU EQUILIBRIO
- **RD.** REDUCCIÓN DE COPA - PODA PARA REDUCIR RIESGOS

- E. ESTRUCTURA - PODA DE FORMACIÓN EN EJEMPLARES JÓVENES
- A. ACLAREO - PODA PARA REDUCIR LA DENSIDAD O PESO
- RF. REFALDADO - PODA DE RAMAS INFERIORES
- RT. RESTAURACIÓN - PODA SELECTIVA PARA RECUPERACIÓN

Firma:

Planilla de Poda por Corredores

Empresa: _____

Fecha: 29-07-2024 _____ / _____ / _____

Inspector: _____

D.N.I.: _____

ANTES _____



DESPUÉS _____



Planilla de Poda por Corredores

Empresa: _____

Fecha: _____ / _____ / _____

Inspector: _____

D.N.I.: _____

La poda de corredores se lleva a cabo por los siguientes motivos:

- **Seguridad:** para evitar la posible fractura y caída de ramas de gran porte.
- **Situación:** para evitar conflictos con la edificación, el tránsito, las señales, las luminarias, las cámaras de seguridad, etc.
- **Regulación:** consiste en formar la copa, equilibrar, reformar la estructura de acuerdo al entorno urbanístico, y fundamentalmente eliminar ramas secas, dañadas o enfermas.

Todas las intervenciones fueron realizadas en cumplimiento con la Ley N° 3.263 de “Arbolado Público Urbano” y las normativas establecidas en el Plan Maestro de Arbolado Público Lineal del Gobierno de la Ciudad de Buenos Aires.

Planilla de Poda por Corredores

Empresa: _____

Fecha: 29-07-2024 / _____ / _____

Inspector: _____

D.N.I.: _____

N°	Calle	Chapa	Ref.	Especie (Nombre científico)	D.A.P (cm)	Altura (m)	Intervención - Tipo de poda	Observaciones
1	ZELARRAYAN	1208	LD	FRESNO	30	9	N/A	
2	ZELARRAYAN	1209	LD	PARAISO	80	10	EI + RF + BC	
3	ZELARRAYAN	1217		ROSA CHINA	50	7	RF	
4	ZELARRAYAN	1218		FRESNO	30	8	EI + BC	
5	ZELARRAYAN	1224		FRESNO	40	8	EI + BC	
6	ZELARRAYAN	1240		LAPACHO	15	8	EI + RF	
7	ZELARRAYAN	1252		CITRICO	15	6	RF	
8	ZELARRAYAN	1257		PARAISO	60	8	N/A	
9	ZELARRAYAN	1262		ACER	10	3	RF	
10	ZELARRAYAN	1280	B	SANTA RITA	30	8	EI + RF	
11	ZELARRAYAN	1280	A	ACER	20	8	EI + RF	
12	ZELARRAYAN	1289		ACACIA	10	6	E	
13	ZELARRAYAN	1291		ACACIA	10	6	E	
14	ZELARRAYAN	1293	A	FRESNO	45	10	EI + BC	
15	ZELARRAYAN	1293	B	LIMPIA TUBO	34	4	RF	
16								
17								
18								
19								
20								

PRESTACIONES

- EXTR. EXTRACCIÓN DE EJEMPLARES SECOS - NO APTOS - C/RIE
 - L. LIMPIEZA DE RAMAS SECAS - DESCORTEZADAS - ETC
 - EI. INTERFERENCIAS SOBRE PROPIEDAD - LUMINARIAS - SEM
 - BC. BALANCEO DE COPA - PODA PARA LOGRAR SU EQUILIBRIO
 - RD. REDUCCIÓN DE COPA - PODA PARA REDUCIR RIESGOS
- E. ESTRUCTURA - PODA DE FORMACIÓN EN EJEMPLARES JÓVENES
 - A. ACLAREO - PODA PARA REDUCIR LA DENSIDAD O PESO
 - RF. REFALDADO - PODA DE RAMAS INFERIORES
 - RT. RESTAURACIÓN - PODA SELECTIVA PARA RECUPERACIÓN

Firma:

Empresa: _____

Fecha: _____ / _____ / _____

Inspector:

D.N.I.:

[illegible]

PRESTACIONES

- **EXTR.** EXTRACCIÓN DE EJEMPLARES SECOS - NO APTOS - C/RIE
- **L.** LIMPIEZA DE RAMAS SECAS - DESCORTEZADAS - ETC
- **EI.** INTERFERENCIAS SOBRE PROPIEDAD - LUMINARIAS - SEM
- **BC.** BALANCE DE COPA - PODA PARA LOGRAR SU EQUILIBRIO
- **RD.** REDUCCIÓN DE COPA - PODA PARA REDUCIR RIESGOS

- E. ESTRUCTURA - PODA DE FORMACIÓN EN EJEMPLARES JÓVENES
- A. ACLAREO - PODA PARA REDUCIR LA DENSIDAD O PESO
- RF. REFALDADO - PODA DE RAMAS INFERIORES
- RT. RESTAURACIÓN - PODA SELECTIVA PARA RECUPERACIÓN

Firma:



Planilla de Poda por Corredores

Empresa: _____

Fecha: _____ / _____ / _____

Inspector: _____

D.N.I.: _____

ANTES _____

DESPUÉS _____

Planilla de Poda por Corredores

Empresa: _____

Fecha: _____ / _____ / _____

Inspector: _____

D.N.I.: _____

La poda de corredores se lleva a cabo por los siguientes motivos:

- **Seguridad:** para evitar la posible fractura y caída de ramas de gran porte.
- **Situación:** para evitar conflictos con la edificación, el tránsito, las señales, las luminarias, las cámaras de seguridad, etc.
- **Regulación:** consiste en formar la copa, equilibrar, reformar la estructura de acuerdo al entorno urbanístico, y fundamentalmente eliminar ramas secas, dañadas o enfermas.

Todas las intervenciones fueron realizadas en cumplimiento con la Ley N° 3.263 de “Arbolado Público Urbano” y las normativas establecidas en el Plan Maestro de Arbolado Público Lineal del Gobierno de la Ciudad de Buenos Aires.

Empresa: _____

Fecha: 26-07-2024 _____ / _____ / _____

Planilla de Poda por Corredores

Inspector: _____

D.N.I.: _____

N°	Calle	Chapa	Ref.	Especie (Nombre científico)	D.A.P (cm)	Altura (m)	Intervención - Tipo de poda	Observaciones
1	ZELARRAYAN	1713	LD	LAUREL DE FLOR	120	6	RF	
2	ZELARRAYAN	1714	LA	FRESNO	40	11	EI + RF + BC	
3	ZELARRAYAN	1714		FRESNO	10	7	RF	
4	ZELARRAYAN	1722	LA	FRESNO	40	11	EI + BC	
5	ZELARRAYAN	1725		FRESNO	33	12	EI + RF + BC	
6	ZELARRAYAN	1733	1735	FRESNO	25	9	EI + RF	
7	ZELARRAYAN	1738	1740	FRESNO	120	14	EI + BC	
8	ZELARRAYAN	1745		FRESNO	70	13	EI + RF + BC	
9	ZELARRAYAN	1753		PALTO	30	10	EI	
10	ZELARRAYAN	1753	LA	XX	18	8	EI + RF	
11	ZELARRAYAN	1756		FRESNO	50	14	EI + RF + BC	
12	ZELARRAYAN	1765	A	FRESNO	35	10	EI + BC	
13	ZELARRAYAN	1765	B	MORA	15	8	RF + BC	
14	ZELARRAYAN	1771		FRESNO	42	10	EI + RF + BC	
15	ZELARRAYAN	1772		FRESNO	35	9	EI	
16	ZELARRAYAN	1779		FRESNO	35	9	EI + BC	
17	ZELARRAYAN	1781	LA	FRESNO	90	12	EI + BC	
18	ZELARRAYAN	1782		FRESNO	30	9	EI + BC	
19	ZELARRAYAN	1785		FRESNO	30	9	EI + BC	
20	ZELARRAYAN	1796		ROBINIA	ROBINIA	9	EI + BC	

PRESTACIONES

- EXTR. EXTRACCIÓN DE EJEMPLARES SECOS - NO APTOS - C/RIE
- L. LIMPIEZA DE RAMAS SECAS - DESCORTEZADAS - ETC
- EI. INTERFERENCIAS SOBRE PROPIEDAD - LUMINARIAS - SEM
- BC. BALANCEO DE COPA - PODA PARA LOGRAR SU EQUILIBRIO
- RD. REDUCCIÓN DE COPA - PODA PARA REDUCIR RIESGOS

- E. ESTRUCTURA - PODA DE FORMACIÓN EN EJEMPLARES JÓVENES
- A. ACLAREO - PODA PARA REDUCIR LA DENSIDAD O PESO
- RF. REFALDADO - PODA DE RAMAS INFERIORES
- RT. RESTAURACIÓN - PODA SELECTIVA PARA RECUPERACIÓN

Firma: _____

Empresa: _____

Fecha: _____ / _____ / _____

Inspector:

D.N.I.:

[illegible]

PRESTACIONES

- **EXTR.** EXTRACCIÓN DE EJEMPLARES SECOS - NO APTOS - C/RIE
- **L.** LIMPIEZA DE RAMAS SECAS - DESCORTEZADAS - ETC
- **EI.** INTERFERENCIAS SOBRE PROPIEDAD - LUMINARIAS - SEM
- **BC.** BALANCE DE COPA - PODA PARA LOGRAR SU EQUILIBRIO
- **RD.** REDUCCIÓN DE COPA - PODA PARA REDUCIR RIESGOS

- E. ESTRUCTURA - PODA DE FORMACIÓN EN EJEMPLARES JÓVENES
- A. ACLAREO - PODA PARA REDUCIR LA DENSIDAD O PESO
- RF. REFALDADO - PODA DE RAMAS INFERIORES
- RT. RESTAURACIÓN - PODA SELECTIVA PARA RECUPERACIÓN

Firma:

Planilla de Poda por Corredores

Empresa: _____

Fecha: 26-07-2024 _____ / _____ / _____

Inspector: _____

D.N.I.: _____

ANTES _____



DESPUÉS _____



Planilla de Poda por Corredores

Empresa: _____

Fecha: _____ / _____ / _____

Inspector: _____

D.N.I.: _____

La poda de corredores se lleva a cabo por los siguientes motivos:

- **Seguridad:** para evitar la posible fractura y caída de ramas de gran porte.
- **Situación:** para evitar conflictos con la edificación, el tránsito, las señales, las luminarias, las cámaras de seguridad, etc.
- **Regulación:** consiste en formar la copa, equilibrar, reformar la estructura de acuerdo al entorno urbanístico, y fundamentalmente eliminar ramas secas, dañadas o enfermas.

Todas las intervenciones fueron realizadas en cumplimiento con la Ley N° 3.263 de “Arbolado Público Urbano” y las normativas establecidas en el Plan Maestro de Arbolado Público Lineal del Gobierno de la Ciudad de Buenos Aires.

Planilla de Poda por Corredores

N°	Calle	Chapa	Ref.	Especie (Nombre científico)	D.A.P (cm)	Altura (m)	Intervención - Tipo de poda	Observaciones
1	ZAÑARTU	1844		PLATANO	60	21	RD	
2	ZELARRAYAN	1806		FRESNO	12	8	EI	
3	ZELARRAYAN	1806	LD	FRESNO	10	7	EI	
4	ZELARRAYAN	1810	LD	TILO	35	9	EI + BC	
5	ZELARRAYAN	1816	LA	FRESNO	28	11	EI + BC	
6	ZELARRAYAN	1816		FRESNO	25	11	EI + RF	
7	ZELARRAYAN	1829	A	FRESNO	50	13	EI + BC	
8	ZELARRAYAN	1829	B	PALTO	25	12	BC	
9	ZELARRAYAN	1829	LA	TILO	50	13	EI + BC	
10	ZELARRAYAN	1836	LD	FRESNO	35	11	EI + BC	
11	ZELARRAYAN	1843		FRESNO	45	12	EI + BC	
12	ZELARRAYAN	1874		FRESNO	23	9	EI + RF	
13	ZELARRAYAN	1875		XX	8	2	E	
14	ZELARRAYAN	1882	LD	FICUS	60	10	EI + BC	
15	ZELARRAYAN	1882		FICUS	50	10	EI + RF + BC	
16	ZELARRAYAN	1885	LD	FRESNO	60	12	EI + BC	
17	ZELARRAYAN	1885		FRESNO	35	12	EI + RF	
18	ZELARRAYAN	1891		FRESNO	50	12	EI + RF + BC	
19	ZELARRAYAN	1891	LA	FRESNO	30	10	EI + BC	
20	ZELARRAYAN	1899	LD	FRESNO	28	9	EI + BC	

PRESTACIONES

- EXTR. EXTRACCIÓN DE EJEMPLARES SECOS - NO APTOS - C/RIE
- L. LIMPIEZA DE RAMAS SECAS - DESCORTEZADAS - ETC
- EI. INTERFERENCIAS SOBRE PROPIEDAD - LUMINARIAS - SEM
- BC. BALANCEO DE COPA - PODA PARA LOGRAR SU EQUILIBRIO
- RD. REDUCCIÓN DE COPA - PODA PARA REDUCIR RIESGOS

- E. ESTRUCTURA - PODA DE FORMACIÓN EN EJEMPLARES JÓVENES
- A. ACLAREO - PODA PARA REDUCIR LA DENSIDAD O PESO
- RF. REFALDADO - PODA DE RAMAS INFERIORES
- RT. RESTAURACIÓN - PODA SELECTIVA PARA RECUPERACIÓN

Firma:

Empresa: _____

Fecha: _____ / _____ / _____

Inspector:

D.N.I.:

[illegible]

PRESTACIONES

- **EXTR.** EXTRACCIÓN DE EJEMPLARES SECOS - NO APTOS - C/RIE
- **L.** LIMPIEZA DE RAMAS SECAS - DESCORTEZADAS - ETC
- **EI.** INTERFERENCIAS SOBRE PROPIEDAD - LUMINARIAS - SEM
- **BC.** BALANCE DE COPA - PODA PARA LOGRAR SU EQUILIBRIO
- **RD.** REDUCCIÓN DE COPA - PODA PARA REDUCIR RIESGOS

- E. ESTRUCTURA - PODA DE FORMACIÓN EN EJEMPLARES JÓVENES
- A. ACLAREO - PODA PARA REDUCIR LA DENSIDAD O PESO
- RF. REFALDADO - PODA DE RAMAS INFERIORES
- RT. RESTAURACIÓN - PODA SELECTIVA PARA RECUPERACIÓN

Firma:

Planilla de Poda por Corredores

Empresa: _____

Fecha: __25-07-2024__ / ____ / ____

Inspector: _____

D.N.I.: _____

ANTES _____



Zelarrayan 1800/99
antes

DESPUÉS _____



Zelarrayan 1800/99
después

Planilla de Poda por Corredores

Empresa: _____

Fecha: _____ / _____ / _____

Inspector: _____

D.N.I.: _____

La poda de corredores se lleva a cabo por los siguientes motivos:

- **Seguridad:** para evitar la posible fractura y caída de ramas de gran porte.
- **Situación:** para evitar conflictos con la edificación, el tránsito, las señales, las luminarias, las cámaras de seguridad, etc.
- **Regulación:** consiste en formar la copa, equilibrar, reformar la estructura de acuerdo al entorno urbanístico, y fundamentalmente eliminar ramas secas, dañadas o enfermas.

Todas las intervenciones fueron realizadas en cumplimiento con la Ley N° 3.263 de “Arbolado Público Urbano” y las normativas establecidas en el Plan Maestro de Arbolado Público Lineal del Gobierno de la Ciudad de Buenos Aires.

Empresa: _____

Fecha: _____ / _____ / _____

Planilla de Poda por Corredores

Inspector: _____

D.N.I.: _____

N°	Calle	Chapa	Ref.	Especie (Nombre científico)	D.A.P (cm)	Altura (m)	Intervención - Tipo de poda	Observaciones
1	ASAMBLEA AV.	1026	LA	PARAISO	50	12	EI + BC	
2	ASAMBLEA AV.	1026		FRESNO	22	9	EI + RF + BC	
3	ASAMBLEA AV.	1034		FRESNO	24	6	EI + BC + L	
4	ASAMBLEA AV.	1044	Frente	SOFORA	26	6	L	
5	ASAMBLEA AV.	1070	Frente	JACARANDA	6	4	RF	
6	ASAMBLEA AV.	1072	Frente	JACARANDA	11	6	RF	
7	ASAMBLEA AV.	1076	Frente	JACARANDA	13	6	RF	
8	ASAMBLEA AV.	1084	Frente	JACARANDA	15	9	RF	
9	ASAMBLEA AV.	1088	Frente	JACARANDA	18	9	N/A	
10	ASAMBLEA AV.	1096	Frente	FRESNO	32	7	L	
11								
12								
13								
14								
15								
16								
17								
18								
19								
20								

PRESTACIONES

- EXTR. EXTRACCIÓN DE EJEMPLARES SECOS - NO APTOS - C/RIE
- L. LIMPIEZA DE RAMAS SECAS - DESCORTEZADAS - ETC
- EI. INTERFERENCIAS SOBRE PROPIEDAD - LUMINARIAS - SEM
- BC. BALANCEO DE COPA - PODA PARA LOGRAR SU EQUILIBRIO
- RD. REDUCCIÓN DE COPA - PODA PARA REDUCIR RIESGOS

- E. ESTRUCTURA - PODA DE FORMACIÓN EN EJEMPLARES JÓVENES
- A. ACLAREO - PODA PARA REDUCIR LA DENSIDAD O PESO
- RF. REFALDADO - PODA DE RAMAS INFERIORES
- RT. RESTAURACIÓN - PODA SELECTIVA PARA RECUPERACIÓN

Firma: _____

Empresa: _____

Fecha: _____ / _____ / _____

Inspector:

D.N.I.:

[illegible]

PRESTACIONES

- **EXTR.** EXTRACCIÓN DE EJEMPLARES SECOS - NO APTOS - C/RIE
- **L.** LIMPIEZA DE RAMAS SECAS - DESCORTEZADAS - ETC
- **EI.** INTERFERENCIAS SOBRE PROPIEDAD - LUMINARIAS - SEM
- **BC.** BALANCE DE COPA - PODA PARA LOGRAR SU EQUILIBRIO
- **RD.** REDUCCIÓN DE COPA - PODA PARA REDUCIR RIESGOS

- E. ESTRUCTURA - PODA DE FORMACIÓN EN EJEMPLARES JÓVENES
- A. ACLAREO - PODA PARA REDUCIR LA DENSIDAD O PESO
- RF. REFALDADO - PODA DE RAMAS INFERIORES
- RT. RESTAURACIÓN - PODA SELECTIVA PARA RECUPERACIÓN

Firma:

Planilla de Poda por Corredores

Empresa: _____

Fecha: _____ / _____ / _____

Inspector: _____

D.N.I.: _____

ANTES _____



DESPUÉS _____



Planilla de Poda por Corredores

Empresa: _____

Fecha: __08-07-2024____ / ____ / ____

Inspector: _____

D.N.I.: _____

La poda de corredores se lleva a cabo por los siguientes motivos:

- **Seguridad:** para evitar la posible fractura y caída de ramas de gran porte.
- **Situación:** para evitar conflictos con la edificación, el tránsito, las señales, las luminarias, las cámaras de seguridad, etc.
- **Regulación:** consiste en formar la copa, equilibrar, reformar la estructura de acuerdo al entorno urbanístico, y fundamentalmente eliminar ramas secas, dañadas o enfermas.

Todas las intervenciones fueron realizadas en cumplimiento con la Ley N° 3.263 de “Arbolado Público Urbano” y las normativas establecidas en el Plan Maestro de Arbolado Público Lineal del Gobierno de la Ciudad de Buenos Aires.

Empresa: _____

Fecha: _____ / _____ / _____

Planilla de Poda por Corredores

Inspector: _____

D.N.I.: _____

N°	Calle	Chapa	Ref.	Especie (Nombre científico)	D.A.P (cm)	Altura (m)	Intervención- Tipo de poda	Observaciones
1	ASAMBLEA AV.	1102	Frente	FRESNO	36	8	L	
2	ASAMBLEA AV.	1102	Frente - LD 1	FRESNO	35	8	RF + L	
3	ASAMBLEA AV.	1110	Frente	JACARANDA	14	6	RF	
4	ASAMBLEA AV.	1124		FRESNO	40	7	EI + RF	
5	ASAMBLEA AV.	1126	Frente	FRESNO	21	8	RF + L	
6	ASAMBLEA AV.	1128	Frente	JACARANDA	16	6	RF	
7	ASAMBLEA AV.	1130		FRESNO	30	7	EI + BC	
8	ASAMBLEA AV.	1130		JACARANDA	15	5	E	
9	ASAMBLEA AV.	1132	Frente - LD 1	JACARANDA	12	5	E	
10								
11								
12								
13								
14								
15								
16								
17								
18								
19								
20								

PRESTACIONES

- EXTR. EXTRACCIÓN DE EJEMPLARES SECOS - NO APTOS - C/RIE
- L. LIMPIEZA DE RAMAS SECAS - DESCORTEZADAS - ETC
- EI. INTERFERENCIAS SOBRE PROPIEDAD - LUMINARIAS - SEM
- BC. BALANCEO DE COPA - PODA PARA LOGRAR SU EQUILIBRIO
- RD. REDUCCIÓN DE COPA - PODA PARA REDUCIR RIESGOS

- E. ESTRUCTURA - PODA DE FORMACIÓN EN EJEMPLARES JÓVENES
- A. ACLAREO - PODA PARA REDUCIR LA DENSIDAD O PESO
- RF. REFALDADO - PODA DE RAMAS INFERIORES
- RT. RESTAURACIÓN - PODA SELECTIVA PARA RECUPERACIÓN

Firma: _____

Empresa: _____

Fecha: _____ / _____ / _____

Inspector:

D.N.I.:

[illegible]

PRESTACIONES

- **EXTR.** EXTRACCIÓN DE EJEMPLARES SECOS - NO APTOS - C/RIE
- **L.** LIMPIEZA DE RAMAS SECAS - DESCORTEZADAS - ETC
- **EI.** INTERFERENCIAS SOBRE PROPIEDAD - LUMINARIAS - SEM
- **BC.** BALANCE DE COPA - PODA PARA LOGRAR SU EQUILIBRIO
- **RD.** REDUCCIÓN DE COPA - PODA PARA REDUCIR RIESGOS

- E. ESTRUCTURA - PODA DE FORMACIÓN EN EJEMPLARES JÓVENES
- A. ACLAREO - PODA PARA REDUCIR LA DENSIDAD O PESO
- RF. REFALDADO - PODA DE RAMAS INFERIORES
- RT. RESTAURACIÓN - PODA SELECTIVA PARA RECUPERACIÓN

Firma:

Planilla de Poda por Corredores

Empresa: _____

Fecha: _____ / _____ / _____

Inspector: _____

D.N.I.: _____

ANTES _____



DESPUÉS _____



Planilla de Poda por Corredores

Empresa: _____

Fecha: _____ / _____ / _____

Inspector: _____

D.N.I.: _____

La poda de corredores se lleva a cabo por los siguientes motivos:

- **Seguridad:** para evitar la posible fractura y caída de ramas de gran porte.
- **Situación:** para evitar conflictos con la edificación, el tránsito, las señales, las luminarias, las cámaras de seguridad, etc.
- **Regulación:** consiste en formar la copa, equilibrar, reformar la estructura de acuerdo al entorno urbanístico, y fundamentalmente eliminar ramas secas, dañadas o enfermas.

Todas las intervenciones fueron realizadas en cumplimiento con la Ley N° 3.263 de “Arbolado Público Urbano” y las normativas establecidas en el Plan Maestro de Arbolado Público Lineal del Gobierno de la Ciudad de Buenos Aires.

Empresa: _____

Fecha: _____ / _____ / _____

Planilla de Poda por Corredores

Inspector: _____

D.N.I.: _____

N°	Calle	Chapa	Ref.	Especie (Nombre científico)	D.A.P (cm)	Altura (m)	Intervención - Tipo de poda	Observaciones
1	ASAMBLEA AV.	1200	Frente	JACARANDA	5	2	EI	
2	ASAMBLEA AV.	1200	Frente - LD 1	FRESNO	29	9	EI + L	
3	ASAMBLEA AV.	1200	LD 3	JACARANDA	19	7	EI	
4	ASAMBLEA AV.	1221	LA 7	FRESNO	60	16	EI + RF + BC + L	
5	ASAMBLEA AV.	1221	LA 6	FRESNO	33	7	L	
6	ASAMBLEA AV.	1221	LA 5	FRESNO	36	9	BC + L	
7	ASAMBLEA AV.	1221	LA 4	FRESNO	25	7	EI + L	
8	ASAMBLEA AV.	1221	LA 3	FRESNO	38	8	RF + L	
9	ASAMBLEA AV.	1221	LA 2	FRESNO	33	8	L	
10	ASAMBLEA AV.	1221	LA 1	FRESNO	25	7	L	
11	ASAMBLEA AV.	1221		JACARANDA	18	6	EI + RF	
12	ASAMBLEA AV.	1276		FRESNO	40	12	EI + RF + BC	
13	ASAMBLEA AV.	1284		FRESNO	40	9	BC + L	
14	ASAMBLEA AV.	1298	Frente	FRESNO	45	7	EI + RF + L	
15								
16								
17								
18								
19								
20								

PRESTACIONES

- EXTR. EXTRACCIÓN DE EJEMPLARES SECOS - NO APTOS - C/RIE
- L. LIMPIEZA DE RAMAS SECAS - DESCORTEZADAS - ETC
- EI. INTERFERENCIAS SOBRE PROPIEDAD - LUMINARIAS - SEM
- BC. BALANCEO DE COPA - PODA PARA LOGRAR SU EQUILIBRIO
- RD. REDUCCIÓN DE COPA - PODA PARA REDUCIR RIESGOS

- E. ESTRUCTURA - PODA DE FORMACIÓN EN EJEMPLARES JÓVENES
- A. ACLAREO - PODA PARA REDUCIR LA DENSIDAD O PESO
- RF. REFALDADO - PODA DE RAMAS INFERIORES
- RT. RESTAURACIÓN - PODA SELECTIVA PARA RECUPERACIÓN

Firma: _____

Fecha: _____ / _____ / _____

D.N.I.:

[illegible]

- **EXTR.** EXTRACCIÓN DE EJEMPLARES SECOS - NO APTOS - C/RIE
- **L.** LIMPIEZA DE RAMAS SECAS - DESCORTEZADAS - ETC
- **EI.** INTERFERENCIAS SOBRE PROPIEDAD - LUMINARIAS - SEM
- **BC.** BALANCE DE COPA - PODA PARA LOGRAR SU EQUILIBRIO
- **RD.** REDUCCIÓN DE COPA - PODA PARA REDUCIR RIESGOS

- Firma:

Empresa: _____

Fecha: _____ / _____ / _____

Inspector: _____

D.N.I.: _____

ANTES _____



DESPUÉS _____



Planilla de Poda por Corredores

Empresa: _____

Fecha: ____08-07-2024____ / ____ / ____

Inspector: _____

D.N.I.: _____

La poda de corredores se lleva a cabo por los siguientes motivos:

- **Seguridad:** para evitar la posible fractura y caída de ramas de gran porte.
- **Situación:** para evitar conflictos con la edificación, el tránsito, las señales, las luminarias, las cámaras de seguridad, etc.
- **Regulación:** consiste en formar la copa, equilibrar, reformar la estructura de acuerdo al entorno urbanístico, y fundamentalmente eliminar ramas secas, dañadas o enfermas.

Todas las intervenciones fueron realizadas en cumplimiento con la Ley N° 3.263 de “Arbolado Público Urbano” y las normativas establecidas en el Plan Maestro de Arbolado Público Lineal del Gobierno de la Ciudad de Buenos Aires.

Empresa: _____

Fecha: _____ / _____ / _____

Planilla de Poda por Corredores

Inspector: _____

D.N.I.: _____

N°	Calle	Chapa	Ref.	Especie (Nombre científico)	D.A.P (cm)	Altura (m)	Intervención - Tipo de poda	Observaciones
1	ASAMBLEA AV.	1308			FICUS	44	12	EI + RF + BC
2	ASAMBLEA AV.	1308		Frente	JACARA NDA	28	6	EI + RF
3	ASAMBLEA AV.	1308		Frente - LD 1	FRESNO	35	6	EI + RF
4	ASAMBLEA AV.	1316		Frente	FRESNO	50	14	RF + BC
5	ASAMBLEA AV.	1336		Frente	PALO BORRA CHO	46	12	BC
6	ASAMBLEA AV.	1354		Frente	JACARA NDA	16	6	RF
7	ASAMBLEA AV.	1356		Frente	JACARA NDA	16	6	E
8	ASAMBLEA AV.	1368			LAPACH O	11	5	E
9	ASAMBLEA AV.	1382		Frente	JACARA NDA	16	7	BC
10	ASAMBLEA AV.	1390		Frente	FRESNO	25	9	L
11	ASAMBLEA AV.	1394			FICUS	42	12	EI + BC + L
12	ASAMBLEA AV.	1394		Frente	JACARA NDA	24	8	RF
13								
14								
15								
16								
17								
18								
19								

PRESTACIONES

- EXTR. EXTRACCIÓN DE EJEMPLARES SECOS - NO APTOS - C/RIE
- L. LIMPIEZA DE RAMAS SECAS - DESCORTEZADAS - ETC
- EI. INTERFERENCIAS SOBRE PROPIEDAD - LUMINARIAS - SEM
- BC. BALANCEO DE COPA - PODA PARA LOGRAR SU EQUILIBRIO
- RD. REDUCCIÓN DE COPA - PODA PARA REDUCIR RIESGOS
- E. ESTRUCTURA - PODA DE FORMACIÓN EN EJEMPLARES JÓVENES
- A. ACLAREO - PODA PARA REDUCIR LA DENSIDAD O PESO
- RF. REFALDADO - PODA DE RAMAS INFERIORES
- RT. RESTAURACIÓN - PODA SELECTIVA PARA RECUPERACIÓN

Firma: _____

Empresa: _____

Fecha: _____ / _____ / _____

Inspector:

D.N.I.:

[illegible]

PRESTACIONES

- **EXTR.** EXTRACCIÓN DE EJEMPLARES SECOS - NO APTOS - C/RIE
- **L.** LIMPIEZA DE RAMAS SECAS - DESCORTEZADAS - ETC
- **EI.** INTERFERENCIAS SOBRE PROPIEDAD - LUMINARIAS - SEM
- **BC.** BALANCE DE COPA - PODA PARA LOGRAR SU EQUILIBRIO
- **RD.** REDUCCIÓN DE COPA - PODA PARA REDUCIR RIESGOS

- E. ESTRUCTURA - PODA DE FORMACIÓN EN EJEMPLARES JÓVENES
- A. ACLAREO - PODA PARA REDUCIR LA DENSIDAD O PESO
- RF. REFALDADO - PODA DE RAMAS INFERIORES
- RT. RESTAURACIÓN - PODA SELECTIVA PARA RECUPERACIÓN

Firma:

Planilla de Poda por Corredores

Empresa: _____

Fecha: _____ / _____ / _____

Inspector: _____

D.N.I.: _____

ANTES _____

DESPUÉS _____



Planilla de Poda por Corredores

Empresa: _____

Fecha: _____ / _____ / _____

Inspector: _____

D.N.I.: _____

La poda de corredores se lleva a cabo por los siguientes motivos:

- **Seguridad:** para evitar la posible fractura y caída de ramas de gran porte.
- **Situación:** para evitar conflictos con la edificación, el tránsito, las señales, las luminarias, las cámaras de seguridad, etc.
- **Regulación:** consiste en formar la copa, equilibrar, reformar la estructura de acuerdo al entorno urbanístico, y fundamentalmente eliminar ramas secas, dañadas o enfermas.

Todas las intervenciones fueron realizadas en cumplimiento con la Ley N° 3.263 de “Arbolado Público Urbano” y las normativas establecidas en el Plan Maestro de Arbolado Público Lineal del Gobierno de la Ciudad de Buenos Aires.

Empresa: _____ Fecha: _____ / _____ / _____

Planilla de Poda por Corredores

Inspector: _____

D.N.I.: _____

N°	Calle	Chapa	Ref.	Especie (Nombre científico)	D.A.P (cm)	Altura (m)	Intervención - Tipo de poda	Observaciones
1	ASAMBLEA AV.	1406		FRESNO	35	12	EI + BC	
2	ASAMBLEA AV.	1416	Frente	JACARANDA	19	5	E	
3	ASAMBLEA AV.	1418		FRESNO	20	10	BC + L	
4	ASAMBLEA AV.	1424		FRESNO	31	10	EI + BC + L	
5	ASAMBLEA AV.	1428		ALAMO BLANCO	65	12	EI + BC	
6	ASAMBLEA AV.	1432	Frente - LD 1	FRESNO	30	6	EI + BC	
7	ASAMBLEA AV.	1446	Frente	FRESNO	25	8	BC	
8	ASAMBLEA AV.	1452	Frente	FRESNO	39	7	EI + L	
9	ASAMBLEA AV.	1458	1454	FICUS	50	12	EI + BC	
10	ASAMBLEA AV.	1464	Frente	FRESNO	30	7	BC + L	
11	ASAMBLEA AV.	1470	Frente	FRESNO	31	10	L	
12	ASAMBLEA AV.	1476	Frente	PARAISO	60	13	RF + BC	
13								
14								
15								
16								
17								
18								
19								
20								

PRESTACIONES

- EXTR. EXTRACCIÓN DE EJEMPLARES SECOS - NO APTOS - C/RIE
- L. LIMPIEZA DE RAMAS SECAS - DESCORTEZADAS - ETC
- EI. INTERFERENCIAS SOBRE PROPIEDAD - LUMINARIAS - SEM
- BC. BALANCEO DE COPA - PODA PARA LOGRAR SU EQUILIBRIO
- RD. REDUCCIÓN DE COPA - PODA PARA REDUCIR RIESGOS

- E. ESTRUCTURA - PODA DE FORMACIÓN EN EJEMPLARES JÓVENES
- A. ACLAREO - PODA PARA REDUCIR LA DENSIDAD O PESO
- RF. REFALDADO - PODA DE RAMAS INFERIORES
- RT. RESTAURACIÓN - PODA SELECTIVA PARA RECUPERACIÓN

Firma: _____

Empresa: _____

Fecha: _____ / _____ / _____

Inspector:

D.N.I.:

[illegible]

PRESTACIONES

- **EXTR.** EXTRACCIÓN DE EJEMPLARES SECOS - NO APTOS - C/RIE
- **L.** LIMPIEZA DE RAMAS SECAS - DESCORTEZADAS - ETC
- **EI.** INTERFERENCIAS SOBRE PROPIEDAD - LUMINARIAS - SEM
- **BC.** BALANCE DE COPA - PODA PARA LOGRAR SU EQUILIBRIO
- **RD.** REDUCCIÓN DE COPA - PODA PARA REDUCIR RIESGOS

- E. ESTRUCTURA - PODA DE FORMACIÓN EN EJEMPLARES JÓVENES
- A. ACLAREO - PODA PARA REDUCIR LA DENSIDAD O PESO
- RF. REFALDADO - PODA DE RAMAS INFERIORES
- RT. RESTAURACIÓN - PODA SELECTIVA PARA RECUPERACIÓN

Firma:

Empresa: _____

Fecha: _____ / _____ / _____

Inspector: _____

D.N.I.: _____

ANTES _____



DESPUÉS _____



Planilla de Poda por Corredores

Empresa: _____

Fecha: __08-07-2024__ / ____ / ____

Inspector: _____

D.N.I.: _____

La poda de corredores se lleva a cabo por los siguientes motivos:

- **Seguridad:** para evitar la posible fractura y caída de ramas de gran porte.
- **Situación:** para evitar conflictos con la edificación, el tránsito, las señales, las luminarias, las cámaras de seguridad, etc.
- **Regulación:** consiste en formar la copa, equilibrar, reformar la estructura de acuerdo al entorno urbanístico, y fundamentalmente eliminar ramas secas, dañadas o enfermas.

Todas las intervenciones fueron realizadas en cumplimiento con la Ley N° 3.263 de “Arbolado Público Urbano” y las normativas establecidas en el Plan Maestro de Arbolado Público Lineal del Gobierno de la Ciudad de Buenos Aires.

Empresa: _____

Fecha: _____ / _____ / _____

Planilla de Poda por Corredores

Inspector: _____

D.N.I.: _____

N°	Calle	Chapa	Ref.	Especie (Nombre científico)	D.A.P (cm)	Altura (m)	Intervención - Tipo de poda	Observaciones
1	ASAMBLEA AV.	602		FRESNO	24	7	EI + RF	
2	ASAMBLEA AV.	615		ACACIA	50	12	EI + RF + BC	
3	ASAMBLEA AV.	628	LA	ACACIA	40	12	EI + RF + L	
4	ASAMBLEA AV.	628		FRESNO	23	6	EI + BC	
5	ASAMBLEA AV.	662		ACACIA	41	10	EI + L	
6	ASAMBLEA AV.	680		ACACIA	40	10	EI + RF + BC + L	
7	ASAMBLEA AV.	687		FRESNO	50	10	EI + RF	
8	ASAMBLEA AV.	696		PINDO	25	4	EI + L	
9								
10								
11								
12								
13								
14								
15								
16								
17								
18								
19								
20								

PRESTACIONES

- EXTR. EXTRACCIÓN DE EJEMPLARES SECOS - NO APTOS - C/RIE
- L. LIMPIEZA DE RAMAS SECAS - DESCORTEZADAS - ETC
- EI. INTERFERENCIAS SOBRE PROPIEDAD - LUMINARIAS - SEM
- BC. BALANCEO DE COPA - PODA PARA LOGRAR SU EQUILIBRIO
- RD. REDUCCIÓN DE COPA - PODA PARA REDUCIR RIESGOS

- E. ESTRUCTURA - PODA DE FORMACIÓN EN EJEMPLARES JÓVENES
- A. ACLAREO - PODA PARA REDUCIR LA DENSIDAD O PESO
- RF. REFALDADO - PODA DE RAMAS INFERIORES
- RT. RESTAURACIÓN - PODA SELECTIVA PARA RECUPERACIÓN

Firma: _____

Empresa: _____

Fecha: _____ / _____ / _____

Inspector:

D.N.I.:

[illegible]

PRESTACIONES

- **EXTR.** EXTRACCIÓN DE EJEMPLARES SECOS - NO APTOS - C/RIE
- **L.** LIMPIEZA DE RAMAS SECAS - DESCORTEZADAS - ETC
- **EI.** INTERFERENCIAS SOBRE PROPIEDAD - LUMINARIAS - SEM
- **BC.** BALANCE DE COPA - PODA PARA LOGRAR SU EQUILIBRIO
- **RD.** REDUCCIÓN DE COPA - PODA PARA REDUCIR RIESGOS

- E. ESTRUCTURA - PODA DE FORMACIÓN EN EJEMPLARES JÓVENES
- A. ACLAREO - PODA PARA REDUCIR LA DENSIDAD O PESO
- RF. REFALDADO - PODA DE RAMAS INFERIORES
- RT. RESTAURACIÓN - PODA SELECTIVA PARA RECUPERACIÓN

Firma:

Planilla de Poda por Corredores

Empresa: _____

Fecha: _____ / _____ / _____

Inspector: _____

D.N.I.: _____

ANTES _____



DESPUÉS _____



Planilla de Poda por Corredores

Empresa: _____

Fecha: _____ / _____ / _____

Inspector: _____

D.N.I.: _____

La poda de corredores se lleva a cabo por los siguientes motivos:

- **Seguridad:** para evitar la posible fractura y caída de ramas de gran porte.
- **Situación:** para evitar conflictos con la edificación, el tránsito, las señales, las luminarias, las cámaras de seguridad, etc.
- **Regulación:** consiste en formar la copa, equilibrar, reformar la estructura de acuerdo al entorno urbanístico, y fundamentalmente eliminar ramas secas, dañadas o enfermas.

Todas las intervenciones fueron realizadas en cumplimiento con la Ley N° 3.263 de “Arbolado Público Urbano” y las normativas establecidas en el Plan Maestro de Arbolado Público Lineal del Gobierno de la Ciudad de Buenos Aires.