

Fecha: 1 09 2024

Aviso:

ARME:

## Planilla de Inspección de Árboles

## INFROMACIÓN DEL ÁRBOL

Especie botánica: Fresno (Fraxinus sp.)

Calle: ALCARAZ

Nº + Ref: 5041

Seco: ☐ Semiseco: ☐

## PARÁMETROS MECÁNICOS Y SANITARIOS DEL ÁRBOL

Altura (m): 14

D.A.P. (cm): 50

Inclinación:

Mayor a 40°: ☐ Menor a 40°: ☐

Orientación de la inclinación:

Hacia la calle: ☐

Hacia la propiedad: ☐

Hacia el largo de la vereda: ☐

Copa:

Desbalanceada: ☐

Descopado: ☐

Descopado y brotado: ☐

## FUSTE

Cavidades:

Tamaño / Parte	Basal	Media	Alta
Pequeñas	<input type="checkbox"/>	<input type="checkbox"/>	<input type="checkbox"/>
Grandes	<input type="checkbox"/>	<input type="checkbox"/>	<input type="checkbox"/>

Descortezamiento: ☐

Fructificaciones Fúngicas: ☐

Codominancias: ☐

Cavidad longitudinal en el fuste (m):

Espesor de la pared remanente (m):

Chorreados: ☐

## RAÍCES

Expuestas: ☐

Levanta vereda (m<sup>2</sup>):

Fisuras en el frente de la propiedad:

## RAMAS

Quebradas / Fisuradas: ☐

Excesivas: ☐

Bajas: ☐

Secas / Secas en los ápices: ☐

Invasión de espacio aéreo: ☐

Tocones: ☐

Con cavidades, tumores o canchros: ☐

Con mal ángulo de inserción: ☐

Codominantes: ☐

## HOJAS

Defoliación:

Coloración anormal: ☐

Con manchas foliares: ☐

Síntomas de enfermedades: ☐

Signos de Insectos: ☐

## RECOMENDACIONES DEL INSPECTOR

## A: OBJETIVOS DE LA PODA

Reducción del riesgo: ☐

Eliminar interferencias: ☐

Adecuación al sitio: ☐

Regulación de la estructura: ☐

## B: TIPOS DE PODA

Formación: ☐

Limpieza: ☐

Aclareo: ☐

Refaldado: ☐

Terciado: ☐

## C: CORTE DE RAICES

Superficial: ☐

Profundo: ☐

## D: TRATAMIENTO FITOSANITARIO

☐

E: TRASPLANTE ☐

F: EXTRACCIÓN ☐

## OBSERVACIONES

Prioridad: 5 SOS

Dado que el siguiente caso no admite demora: Por encontrarse en peligro la integridad de bienes o personas.

AR-P110 Se recomienda poda integral + 1 tipo

Limpieza

AR-RP02 Retiro de restos verdes

Rama quebrada, se recomienda poda SOS

## INSPECTOR DE ARBOLADO

Sandra Fabiana ROSSI

Nombre y Apellido

17.500.090

D.N.I.



Firma

**INFROME FOTOGRÁFICO**

Informe N°:

Calle: ALCARAZ

N° + Ref: 5041



## Planilla de Inspección de Árboles

Fecha: 27 09 2024

Aviso: Escuela N 10 Hipolito Yrigoyen

ARME:

## INFROMACIÓN DEL ÁRBOL

Especie botánica: Arce (Acer sp.)

Calle: BAIGORRIA

Nº + Ref: 5441 FTE

Seco: ☐

Semiseco: ☐

## PARÁMETROS MECÁNICOS Y SANITARIOS DEL ÁRBOL

Altura (m): 11

D.A.P. (cm): 50

Inclinación:

Mayor a 40º: ☐

Menor a 40º: ☐

Orientación de la inclinación:

Hacia la calle: ☐

Hacia la propiedad: ☐

Hacia el largo de la vereda: ☐

Copa:

Desbalanceada: ☐

Descopado: ☐

Descopado y brotado: ☐

## FUSTE

Cavidades:

Tamaño / Parte	Basal	Media	Alta
Pequeñas	<input type="checkbox"/>	<input type="checkbox"/>	<input type="checkbox"/>
Grandes	<input type="checkbox"/>	<input type="checkbox"/>	<input type="checkbox"/>

Descortezamiento: ☐

Fructificaciones Fúngicas: ☐

Codominancias: ☐

Cavidad longitudinal en el fuste (m):

Espesor de la pared remanente (m):

Chorreados: ☐

## RAÍCES

Expuestas: ☐

Levanta vereda (m²):

Fisuras en el frente de la propiedad:

## RAMAS

Quebradas / Fisuradas: ☐

Excesivas: ☐

Bajas: ☐

Secas / Secas en los ápices: ☐

Invasión de espacio aéreo: ☐

Tocones: ☐

Con cavidades, tumores o canchros: ☐

Con mal ángulo de inserción: ☐

Codominantes: ☐

## HOJAS

Defoliación:

Coloración anormal: ☐

Con manchas foliares: ☐

Síntomas de enfermedades: ☐

Signos de Insectos: ☐

## RECOMENDACIONES DEL INSPECTOR

## A: OBJETIVOS DE LA PODA

Reducción del riesgo: ☐

Eliminar interferencias: ☐

Adecuación al sitio: ☐

Regulación de la estructura: ☐

## B: TIPOS DE PODA

Formación: ☐

Limpieza: ☐

Aclareo: ☐

Refaldado: ☐

Terciado: ☐

## C: CORTE DE RAICES

Superficial: ☐

Profundo: ☐

## D: TRATAMIENTO FITOSANITARIO

☐

## E: TRASPLANTE

☐

## F: EXTRACCIÓN

☐

## OBSERVACIONES

Prioridad:

AR-P209 Se recomienda poda integral + 2 tipos

Tareas Podas Corredor: Aclareo, Invasión

AR-RP01 Retiro de restos verdes

<https://drive.google.com/open?id=1bz1YnzVVcB4P1RQRT6y93M0emnsRifDf>, [https://drive.google.com/open?id=1E1BD-f\\_2rv-QJOuAVQRb-BbOVj0QhrMJ](https://drive.google.com/open?id=1E1BD-f_2rv-QJOuAVQRb-BbOVj0QhrMJ)

## INSPECTOR DE ARBOLADO

IF-2024-40465267-GCABA-COMUNA10

Agustin CARVALLO

Nombre y Apellido

31.927.988

D.N.I.

Página 3 de 56

Firma

**INFOME FOTOGRÁFICO**

Informe N°:

Calle: BAIGORRIA

N° + Ref: 5441 FTE



IF-2024-40465267-GCABA-COMUNA10

## Planilla de Inspección de Árboles

Fecha: 27 09 2024

Aviso: Escuela N 10 Hipolito Yrigoyen

ARME:

## INFORMACIÓN DEL ÁRBOL

Especie botánica: Morera blanca (Morus alba)

Calle: BAIGORRIA

Nº + Ref: 5451 FTE

Seco: ☐

Semiseco: ☐

## PARÁMETROS MECÁNICOS Y SANITARIOS DEL ÁRBOL

Altura (m): 10

D.A.P. (cm): 40

Inclinación:

Mayor a 40º: ☐

Menor a 40º: ☐

Orientación de la inclinación:

Hacia la calle: ☐

Hacia la propiedad: ☐

Hacia el largo de la vereda: ☐

Copa:

Desbalanceada: ☐

Descopado: ☐

Descopado y brotado: ☐

## FUSTE

Cavidades:

Tamaño / Parte	Basal	Media	Alta
Pequeñas	<input type="checkbox"/>	<input type="checkbox"/>	<input type="checkbox"/>
Grandes	<input type="checkbox"/>	<input type="checkbox"/>	<input type="checkbox"/>

Descortezamiento: ☐

Fructificaciones Fúngicas: ☐

Codominancias: ☐

Cavidad longitudinal en el fuste (m):

Espesor de la pared remanente (m):

Chorreados: ☐

## RAÍCES

Expuestas: ☐

Levanta vereda (m²):

Fisuras en el frente de la propiedad:

## RAMAS

Quebradas / Fisuradas: ☐

Excesivas: ☐

Bajas: ☐

Secas / Secas en los ápices: ☐

Invasión de espacio aéreo: ☐

Tocones: ☐

Con cavidades, tumores o canchros: ☐

Con mal ángulo de inserción: ☐

Codominantes: ☐

## HOJAS

Defoliación:

Coloración anormal: ☐

Con manchas foliares: ☐

Síntomas de enfermedades: ☐

Signos de Insectos: ☐

## RECOMENDACIONES DEL INSPECTOR

## A: OBJETIVOS DE LA PODA

Reducción del riesgo: ☐

Eliminar interferencias: ☐

Adecuación al sitio: ☐

Regulación de la estructura: ☐

## B: TIPOS DE PODA

Formación: ☐

Limpieza: ☐

Aclareo: ☐

Refaldado: ☐

Terciado: ☐

## C: CORTE DE RAICES

Superficial: ☐

Profundo: ☐

## D: TRATAMIENTO FITOSANITARIO

☐

## E: TRASPLANTE

☐

## F: EXTRACCIÓN

☐

## OBSERVACIONES

Prioridad:

AR-P209 Se recomienda poda integral + 2 tipos

Tareas Podas Corredor: Aclareo, Balanceo

AR-RP01 Retiro de restos verdes

<https://drive.google.com/open?id=1c7dKb4JIL53uhqSFOBmJJYLo6-csRi1E>, <https://drive.google.com/open?id=1j4reBS2x45-zQ2Ilx3vAz8yUhhIR328d>

## INSPECTOR DE ARBOLADO

IF-2024-40465267-GCABA-COMUNA10

Agustin CARVALLO

Nombre y Apellido

31.927.988

D.N.I.

Página 5 de 56

Firma



**INFOME FOTOGRÁFICO**

Informe N°:

Calle: BAIGORRIA

N° + Ref: 5451 FTE



IF-2024-40465267-GCABA-COMUNA10

## Planilla de Inspección de Árboles

Fecha: 27 09 2024

Aviso: Escuela N 10 Hipolito Yrigoyen

ARME:

## INFROMACIÓN DEL ÁRBOL

Especie botánica: Morera blanca (Morus alba)

Calle: BAIGORRIA

Nº + Ref: 5461 FTE

Seco: ☐

Semiseco: ☐

## PARÁMETROS MECÁNICOS Y SANITARIOS DEL ÁRBOL

Altura (m): 12

D.A.P. (cm): 80

Inclinación:

Mayor a 40º: ☐

Menor a 40º: ☐

Orientación de la inclinación:

Hacia la calle: ☐

Hacia la propiedad: ☐

Hacia el largo de la vereda: ☐

Copa:

Desbalanceada: ☐

Descopado: ☐

Descopado y brotado: ☐

## FUSTE

Cavidades:

Tamaño / Parte	Basal	Media	Alta
Pequeñas	<input type="checkbox"/>	<input type="checkbox"/>	<input type="checkbox"/>
Grandes	<input type="checkbox"/>	<input type="checkbox"/>	<input type="checkbox"/>

Descortezamiento: ☐

Fructificaciones Fúngicas: ☐

Codominancias: ☐

Cavidad longitudinal en el fuste (m):

Espesor de la pared remanente (m):

Chorreados: ☐

## RAÍCES

Expuestas: ☐

Levanta vereda (m²):

Fisuras en el frente de la propiedad:

## RAMAS

Quebradas / Fisuradas: ☐

Excesivas: ☐

Bajas: ☐

Secas / Secas en los ápices: ☐

Invasión de espacio aéreo: ☐

Tocones: ☐

Con cavidades, tumores o canchros: ☐

Con mal ángulo de inserción: ☐

Codominantes: ☐

## HOJAS

Defoliación:

Coloración anormal: ☐

Con manchas foliares: ☐

Síntomas de enfermedades: ☐

Signos de Insectos: ☐

## RECOMENDACIONES DEL INSPECTOR

## A: OBJETIVOS DE LA PODA

Reducción del riesgo: ☐

Eliminar interferencias: ☐

Adecuación al sitio: ☐

Regulación de la estructura: ☐

## B: TIPOS DE PODA

Formación: ☐

Limpieza: ☐

Aclareo: ☐

Refaldado: ☐

Terciado: ☐

## C: CORTE DE RAICES

Superficial: ☐

Profundo: ☐

## D: TRATAMIENTO FITOSANITARIO

☐

## E: TRASPLANTE

☐

## F: EXTRACCIÓN

☐

## OBSERVACIONES

Prioridad:

AR-P209 Se recomienda poda integral + 2 tipos

Tareas Podas Corredor: Aclareo, Balanceo

AR-RP01 Retiro de restos verdes

<https://drive.google.com/open?id=1oJQqpmSgUV00CPBoGC2IwIoO59RppYf>, <https://drive.google.com/open?id=163f7MGebilWfirRiQLuOqnJBT6fj1q1z>

## INSPECTOR DE ARBOLADO

IF-2024-40465267-GCABA-COMUNA10

Agustin CARVALLO

Nombre y Apellido

31.927.988

D.N.I.



Firma

**INFOME FOTOGRÁFICO**

Informe N°:

Calle: BAIGORRIA

N° + Ref: 5461 FTE



IF-2024-40465267-GCABA-COMUNA10



## Planilla de Inspección de Árboles

Fecha: 27 09 2024

Aviso: Escuela N 10 Hipolito Yrigoyen

ARME:

## INFROMACIÓN DEL ÁRBOL

Especie botánica: Ceibo (Erythrina crista-galli)

Calle: BAIGORRIA

Nº + Ref: 5465 FTE

Seco: ☐

Semiseco: ☐

## PARÁMETROS MECÁNICOS Y SANITARIOS DEL ÁRBOL

Altura (m): 9

D.A.P. (cm): 50

Inclinación:

Mayor a 40º: ☐

Menor a 40º: ☐

Orientación de la inclinación:

Hacia la calle: ☐

Hacia la propiedad: ☐

Hacia el largo de la vereda: ☐

Copa:

Desbalanceada: ☐

Descopado: ☐

Descopado y brotado: ☐

## FUSTE

Cavidades:

Tamaño / Parte	Basal	Media	Alta
Pequeñas	<input type="checkbox"/>	<input type="checkbox"/>	<input type="checkbox"/>
Grandes	<input type="checkbox"/>	<input type="checkbox"/>	<input type="checkbox"/>

Descortezamiento: ☐

Fructificaciones Fúngicas: ☐

Codominancias: ☐

Cavidad longitudinal en el fuste (m):

Espesor de la pared remanente (m):

Chorreados: ☐

## RAÍCES

Expuestas: ☐

Levanta vereda (m²):

Fisuras en el frente de la propiedad:

## RAMAS

Quebradas / Fisuradas: ☐

Excesivas: ☐

Bajas: ☐

Secas / Secas en los ápices: ☐

Invasión de espacio aéreo: ☐

Tocones: ☐

Con cavidades, tumores o canchros: ☐

Con mal ángulo de inserción: ☐

Codominantes: ☐

## HOJAS

Defoliación:

Coloración anormal: ☐

Con manchas foliares: ☐

Síntomas de enfermedades: ☐

Signos de Insectos: ☐

## RECOMENDACIONES DEL INSPECTOR

## A: OBJETIVOS DE LA PODA

Reducción del riesgo: ☐

Eliminar interferencias: ☐

Adecuación al sitio: ☐

Regulación de la estructura: ☐

## B: TIPOS DE PODA

Formación: ☐

Limpieza: ☐

Aclareo: ☐

Refaldado: ☐

Terciado: ☐

## C: CORTE DE RAICES

Superficial: ☐

Profundo: ☐

## D: TRATAMIENTO FITOSANITARIO

☐

## E: TRASPLANTE

☐

## F: EXTRACCIÓN

☐

## OBSERVACIONES

Prioridad:

AR-P109 Se recomienda poda integral + 1 tipo

Tareas Podas Corredor: Aclareo

AR-RP01 Retiro de restos verdes

<https://drive.google.com/open?id=1eO3HypOKr2dwt7-08XNiC--9rnfT0ALN>, <https://drive.google.com/open?id=1MZPcJukodNjBEkMkTvrVLSjqYHAViG>

## INSPECTOR DE ARBOLADO

IF-2024-40465267-GCABA-COMUNA10

Agustin CARVALLO

Nombre y Apellido

31.927.988

D.N.I.



Firma

**INFOME FOTOGRÁFICO**

Informe N°:

Calle: BAIGORRIA

N° + Ref: 5465 FTE



IF-2024-40465267-GCABA-COMUNA10

## Planilla de Inspección de Árboles

Fecha: 27 09 2024

Aviso: Escuela N 10 Hipolito Yrigoyen

ARME:

## INFROMACIÓN DEL ÁRBOL

Especie botánica: No Determinado

Calle: BAIGORRIA

Nº + Ref: 5469 FTE

Seco: ☐

Semiseco: ☐

## PARÁMETROS MECÁNICOS Y SANITARIOS DEL ÁRBOL

Altura (m): 10

D.A.P. (cm): 80

Inclinación:

Mayor a 40º: ☐

Menor a 40º: ☐

Orientación de la inclinación:

Hacia la calle: ☐

Hacia la propiedad: ☐

Hacia el largo de la vereda: ☐

Copa:

Desbalanceada: ☐

Descopado: ☐

Descopado y brotado: ☐

## FUSTE

Cavidades:

Tamaño / Parte	Basal	Media	Alta
Pequeñas	<input type="checkbox"/>	<input type="checkbox"/>	<input type="checkbox"/>
Grandes	<input type="checkbox"/>	<input type="checkbox"/>	<input type="checkbox"/>

Descortezamiento: ☐

Fructificaciones Fúngicas: ☐

Codominancias: ☐

Cavidad longitudinal en el fuste (m):

Espesor de la pared remanente (m):

Chorreados: ☐

## RAÍCES

Expuestas: ☐

Levanta vereda (m²):

Fisuras en el frente de la propiedad:

## RAMAS

Quebradas / Fisuradas: ☐

Excesivas: ☐

Bajas: ☐

Secas / Secas en los ápices: ☐

Invasión de espacio aéreo: ☐

Tocones: ☐

Con cavidades, tumores o canchros: ☐

Con mal ángulo de inserción: ☐

Codominantes: ☐

## HOJAS

Defoliación:

Coloración anormal: ☐

Con manchas foliares: ☐

Síntomas de enfermedades: ☐

Signos de Insectos: ☐

## RECOMENDACIONES DEL INSPECTOR

## A: OBJETIVOS DE LA PODA

Reducción del riesgo: ☐

Eliminar interferencias: ☐

Adecuación al sitio: ☐

Regulación de la estructura: ☐

## B: TIPOS DE PODA

Formación: ☐

Limpieza: ☐

Aclareo: ☐

Refaldado: ☐

Terciado: ☐

## C: CORTE DE RAICES

Superficial: ☐

Profundo: ☐

## D: TRATAMIENTO FITOSANITARIO

☐

## E: TRASPLANTE

☐

## F: EXTRACCIÓN

☐

## OBSERVACIONES

Prioridad:

AR-P109 Se recomienda poda integral + 1 tipo

Tareas Podas Corredor: Aclareo

AR-RP01 Retiro de restos verdes

<https://drive.google.com/open?id=1qPiHs3kVv39FTkjqwfy9oSOchmYzii9>, [https://drive.google.com/open?id=1FqJOXmoy7k88yMhXT\\_-\\_G2N3IbL2nFWM](https://drive.google.com/open?id=1FqJOXmoy7k88yMhXT_-_G2N3IbL2nFWM)

## INSPECTOR DE ARBOLADO

IF-2024-40465267-GCABA-COMUNA10

Agustin CARVALLO

Nombre y Apellido

31.927.988

D.N.I.

Página 11 de 56

Firma

**INFOME FOTOGRÁFICO**

Informe N°:

Calle: BAIGORRIA

N° + Ref: 5469 FTE

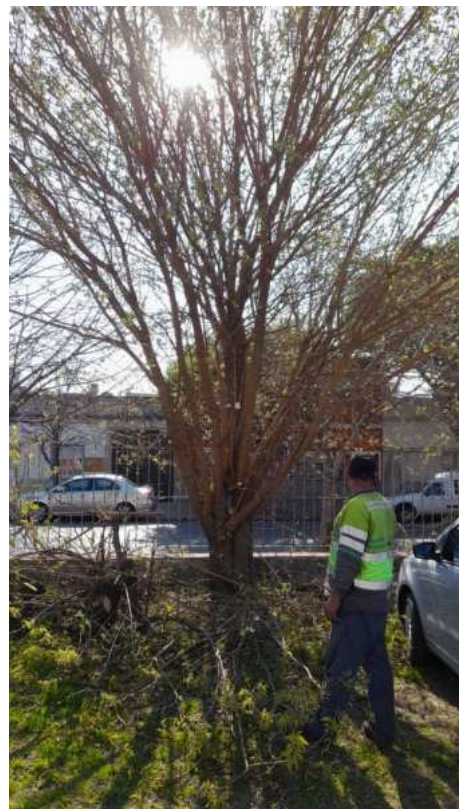
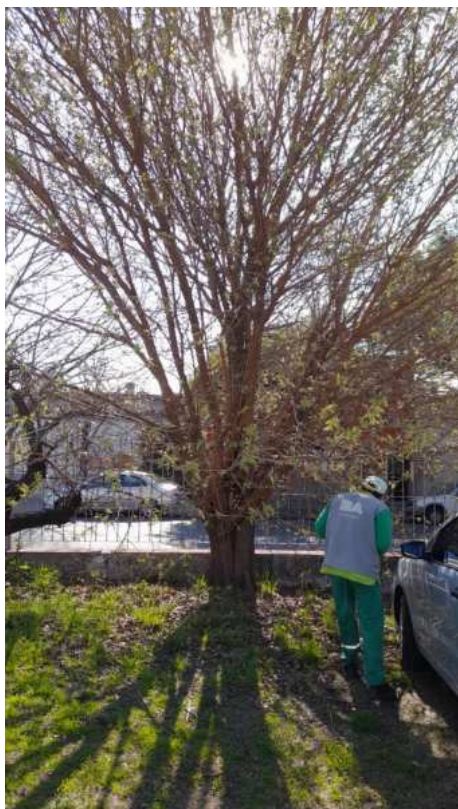

IF-2024-40465267-GCABA-COMUNA10



## Planilla de Inspección de Árboles

Fecha: 27 09 2024

Aviso: Escuela primaria N 10 Maria Elfein

ARME:

## INFROMACIÓN DEL ÁRBOL

Especie botánica: Ligustro (Ligustrum lucidum)

Calle: BELAUSTEGUI, LUIS DR

Nº + Ref: 4945 EX

Seco: ☐

Semiseco: ☐

## PARÁMETROS MECÁNICOS Y SANITARIOS DEL ÁRBOL

Altura (m): 5

D.A.P. (cm): 30

Inclinación:

Mayor a 40º: ☐

Menor a 40º: ☐

Orientación de la inclinación:

Hacia la calle: ☐

Hacia la propiedad: ☐

Hacia el largo de la vereda: ☐

Copa:

Desbalanceada: ☐

Descopado: ☐

Descopado y brotado: ☐

## FUSTE

Cavidades:

Tamaño / Parte	Basal	Media	Alta
Pequeñas	<input type="checkbox"/>	<input type="checkbox"/>	<input type="checkbox"/>
Grandes	<input type="checkbox"/>	<input type="checkbox"/>	<input type="checkbox"/>

Descortezamiento: ☐

Fructificaciones Fúngicas: ☐

Codominancias: ☐

Cavidad longitudinal en el fuste (m):

Espesor de la pared remanente (m):

Chorreados: ☐

## RAÍCES

Expuestas: ☐

Levanta vereda (m²):

Fisuras en el frente de la propiedad:

## RAMAS

Quebradas / Fisuradas: ☐

Excesivas: ☐

Bajas: ☐

Secas / Secas en los ápices: ☐

Invasión de espacio aéreo: ☐

Tocones: ☐

Con cavidades, tumores o canchros: ☐

Con mal ángulo de inserción: ☐

Codominantes: ☐

## HOJAS

Defoliación:

Coloración anormal: ☐

Con manchas foliares: ☐

Síntomas de enfermedades: ☐

Signos de Insectos: ☐

## RECOMENDACIONES DEL INSPECTOR

## A: OBJETIVOS DE LA PODA

Reducción del riesgo: ☐

Eliminar interferencias: ☐

Adecuación al sitio: ☐

Regulación de la estructura: ☐

## B: TIPOS DE PODA

Formación: ☐

Limpieza: ☐

Aclareo: ☐

Refaldado: ☐

Terciado: ☐

## C: CORTE DE RAICES

Superficial: ☐

Profundo: ☐

## D: TRATAMIENTO FITOSANITARIO

☐

## E: TRASPLANTE

☐

## F: EXTRACCIÓN

☐

## OBSERVACIONES

Prioridad:

AR-P108 Se recomienda poda integral + 1 tipo

Tareas Podas Corredor: Aclareo

AR-RP01 Retiro de restos verdes

[https://drive.google.com/open?id=1qvE7d6Bk0\\_i542S5c54zcHbcu70a2fJg](https://drive.google.com/open?id=1qvE7d6Bk0_i542S5c54zcHbcu70a2fJg), [https://drive.google.com/open?id=1pO\\_CyMdjBZ9V49bDLLyxk\\_5IJPbU8Xn8](https://drive.google.com/open?id=1pO_CyMdjBZ9V49bDLLyxk_5IJPbU8Xn8)

## INSPECTOR DE ARBOLADO

IF-2024-40465267-GCABA-COMUNA10

Agustin CARVALLO

31.927.988

Nombre y Apellido

D.N.I.

Página 13 de 56

Firma

**INFOME FOTOGRÁFICO**

Informe N°:

Calle: BELAUSTEGUI, LUIS DR

N° + Ref: 4945 EX



IF-2024-40465267-GCABA-COMUNA10

## Planilla de Inspección de Árboles

Fecha: 27 09 2024

Aviso: Escuela primaria N 10 Maria Elfein

ARME:

## INFROMACIÓN DEL ÁRBOL

Especie botánica: Fresno (Fraxinus sp.)

Calle: BELAUSTEGUI, LUIS DR

Nº + Ref: 4945 LA1

Seco: ☐

Semiseco: ☐

## PARÁMETROS MECÁNICOS Y SANITARIOS DEL ÁRBOL

Altura (m): 14

D.A.P. (cm): 40

Inclinación:

Mayor a 40º: ☐

Menor a 40º: ☐

Orientación de la inclinación:

Hacia la calle: ☐

Hacia la propiedad: ☐

Hacia el largo de la vereda: ☐

Copa:

Desbalanceada: ☐

Descopado: ☐

Descopado y brotado: ☐

## FUSTE

Cavidades:

Tamaño / Parte	Basal	Media	Alta
Pequeñas	<input type="checkbox"/>	<input type="checkbox"/>	<input type="checkbox"/>
Grandes	<input type="checkbox"/>	<input type="checkbox"/>	<input type="checkbox"/>

Descortezamiento: ☐

Fructificaciones Fúngicas: ☐

Codominancias: ☐

Cavidad longitudinal en el fuste (m):

Espesor de la pared remanente (m):

Chorreados: ☐

## RAÍCES

Expuestas: ☐

Levanta vereda (m²):

Fisuras en el frente de la propiedad:

## RAMAS

Quebradas / Fisuradas: ☐

Excesivas: ☐

Bajas: ☐

Secas / Secas en los ápices: ☐

Invasión de espacio aéreo: ☐

Tocones: ☐

Con cavidades, tumores o canchros: ☐

Con mal ángulo de inserción: ☐

Codominantes: ☐

## HOJAS

Defoliación:

Coloración anormal: ☐

Con manchas foliares: ☐

Síntomas de enfermedades: ☐

Signos de Insectos: ☐

## RECOMENDACIONES DEL INSPECTOR

## A: OBJETIVOS DE LA PODA

Reducción del riesgo: ☐

Eliminar interferencias: ☐

Adecuación al sitio: ☐

Regulación de la estructura: ☐

## B: TIPOS DE PODA

Formación: ☐

Limpieza: ☐

Aclareo: ☐

Refaldado: ☐

Terciado: ☐

## C: CORTE DE RAICES

Superficial: ☐

Profundo: ☐

## D: TRATAMIENTO FITOSANITARIO

☐

## E: TRASPLANTE

☐

## F: EXTRACCIÓN

☐

## OBSERVACIONES

Prioridad:

AR-P110 Se recomienda poda integral + 1 tipo

Tareas Podas Corredor: Aclareo

AR-RP02 Retiro de restos verdes

<https://drive.google.com/open?id=1iz2yLlJ0U4czrXYF54aEBCh0BUbHwI>, [https://drive.google.com/open?id=1nXESFrgmLeFH0ZOC3laozOgPRJ\\_8Gp](https://drive.google.com/open?id=1nXESFrgmLeFH0ZOC3laozOgPRJ_8Gp)

## INSPECTOR DE ARBOLADO

IF-2024-40465267-GCABA-COMUNA10

Agustin CARVALLO

Nombre y Apellido

31.927.988

D.N.I.

Página 15 de 56

Firma

**INFOME FOTOGRÁFICO**

Informe N°:

Calle: BELAUSTEGUI, LUIS DR

N° + Ref: 4945 LA1



IF-2024-40465267-GCABA-COMUNA10



## Planilla de Inspección de Árboles

Fecha: 27 09 2024

Aviso: Escuela primaria N 10 Maria Elfein

ARME:

## INFROMACIÓN DEL ÁRBOL

Especie botánica: Ficus (Ficus benjamina)

Calle: BELAUSTEGUI, LUIS DR

Nº + Ref: 4945 LA2

Seco: ☐

Semiseco: ☐

## PARÁMETROS MECÁNICOS Y SANITARIOS DEL ÁRBOL

Altura (m): 12

D.A.P. (cm): 60

Inclinación:

Mayor a 40º: ☐

Menor a 40º: ☐

Orientación de la inclinación:

Hacia la calle: ☐

Hacia la propiedad: ☐

Hacia el largo de la vereda: ☐

Copa:

Desbalanceada: ☐

Descopado: ☐

Descopado y brotado: ☐

## FUSTE

Cavidades:

Tamaño / Parte	Basal	Media	Alta
Pequeñas	<input type="checkbox"/>	<input type="checkbox"/>	<input type="checkbox"/>
Grandes	<input type="checkbox"/>	<input type="checkbox"/>	<input type="checkbox"/>

Descortezamiento: ☐

Fructificaciones Fúngicas: ☐

Codominancias: ☐

Cavidad longitudinal en el fuste (m):

Espesor de la pared remanente (m):

Chorreados: ☐

## RAÍCES

Expuestas: ☐

Levanta vereda (m²):

Fisuras en el frente de la propiedad:

## RAMAS

Quebradas / Fisuradas: ☐

Excesivas: ☐

Bajas: ☐

Secas / Secas en los ápices: ☐

Invasión de espacio aéreo: ☐

Tocones: ☐

Con cavidades, tumores o canchros: ☐

Con mal ángulo de inserción: ☐

Codominantes: ☐

## HOJAS

Defoliación:

Coloración anormal: ☐

Con manchas foliares: ☐

Síntomas de enfermedades: ☐

Signos de Insectos: ☐

## RECOMENDACIONES DEL INSPECTOR

## A: OBJETIVOS DE LA PODA

Reducción del riesgo: ☐

Eliminar interferencias: ☐

Adecuación al sitio: ☐

Regulación de la estructura: ☐

## B: TIPOS DE PODA

Formación: ☐

Limpieza: ☐

Aclareo: ☐

Refaldado: ☐

Terciado: ☐

## C: CORTE DE RAICES

Superficial: ☐

Profundo: ☐

## D: TRATAMIENTO FITOSANITARIO

☐

## E: TRASPLANTE

☐

## F: EXTRACCIÓN

☐

## OBSERVACIONES

Prioridad:

AR-P109 Se recomienda poda integral + 1 tipo

Tareas Podas Corredor: Aclareo

AR-RP01 Retiro de restos verdes

<https://drive.google.com/open?id=1DdDtoQiU32BpDdItlnLfB3tYw7laG2C5>, [https://drive.google.com/open?id=1Z88\\_j5wqqf1U6PM8TR\\_pfFhS8pETy3as](https://drive.google.com/open?id=1Z88_j5wqqf1U6PM8TR_pfFhS8pETy3as)

## INSPECTOR DE ARBOLADO

IF-2024-40465267-GCABA-COMUNA10

Agustin CARVALLO

Nombre y Apellido

31.927.988

D.N.I.



Firma

**INFOME FOTOGRÁFICO**

Informe N°:

Calle: BELAUSTEGUI, LUIS DR

N° + Ref: 4945 LA2



IF-2024-40465267-GCABA-COMUNA10

## Planilla de Inspección de Árboles

Fecha: 27 09 2024

Aviso: Escuela primaria N 10 Maria Elfein

ARME:

## INFROMACIÓN DEL ÁRBOL

Especie botánica: Tilo (Tilia viridis subsp. x moltkei)

Calle: BELAUSTEGUI, LUIS DR

Nº + Ref: 4945 LA3

Seco: ☐

Semiseco: ☐

## PARÁMETROS MECÁNICOS Y SANITARIOS DEL ÁRBOL

Altura (m): 13

D.A.P. (cm): 40

Inclinación:

Mayor a 40º: ☐

Menor a 40º: ☐

Orientación de la inclinación:

Hacia la calle: ☐

Hacia la propiedad: ☐

Hacia el largo de la vereda: ☐

Copa:

Desbalanceada: ☐

Descopado: ☐

Descopado y brotado: ☐

## FUSTE

Cavidades:

Tamaño / Parte	Basal	Media	Alta
Pequeñas	<input type="checkbox"/>	<input type="checkbox"/>	<input type="checkbox"/>
Grandes	<input type="checkbox"/>	<input type="checkbox"/>	<input type="checkbox"/>

Descortezamiento: ☐

Fructificaciones Fúngicas: ☐

Codominancias: ☐

Cavidad longitudinal en el fuste (m):

Espesor de la pared remanente (m):

Chorreados: ☐

## RAÍCES

Expuestas: ☐

Levanta vereda (m²):

Fisuras en el frente de la propiedad:

## RAMAS

Quebradas / Fisuradas: ☐

Excesivas: ☐

Bajas: ☐

Secas / Secas en los ápices: ☐

Invasión de espacio aéreo: ☐

Tocones: ☐

Con cavidades, tumores o canchros: ☐

Con mal ángulo de inserción: ☐

Codominantes: ☐

## HOJAS

Defoliación:

Coloración anormal: ☐

Con manchas foliares: ☐

Síntomas de enfermedades: ☐

Signos de Insectos: ☐

## RECOMENDACIONES DEL INSPECTOR

## A: OBJETIVOS DE LA PODA

Reducción del riesgo: ☐

Eliminar interferencias: ☐

Adecuación al sitio: ☐

Regulación de la estructura: ☐

## B: TIPOS DE PODA

Formación: ☐

Limpieza: ☐

Aclareo: ☐

Refaldado: ☐

Terciado: ☐

## C: CORTE DE RAICES

Superficial: ☐

Profundo: ☐

## D: TRATAMIENTO FITOSANITARIO

☐

## E: TRASPLANTE

☐

## F: EXTRACCIÓN

☐

## OBSERVACIONES

Prioridad:

AR-P110 Se recomienda poda integral + 1 tipo

Tareas Podas Corredor: Aclareo

AR-RP02 Retiro de restos verdes

<https://drive.google.com/open?id=1jEjAkhA7TiYXEq7ex-Os5O1I6j0Z-yE>, [https://drive.google.com/open?id=124g-2ndWEU4fU5CHDI\\_NFbVWjPswrz6V](https://drive.google.com/open?id=124g-2ndWEU4fU5CHDI_NFbVWjPswrz6V)

## INSPECTOR DE ARBOLADO

IF-2024-40465267-GCABA-COMUNA10

Agustin CARVALLO

31.927.988

Nombre y Apellido

D.N.I.

Página 19 de 56

Firma

**INFOME FOTOGRÁFICO**

Informe N°:

Calle: BELAUSTEGUI, LUIS DR

N° + Ref: 4945 LA3



IF-2024-40465267-GCABA-COMUNA10



## Planilla de Inspección de Árboles

Fecha: 27 09 2024

Aviso: Escuela primaria N 10 Maria Elfein

ARME:

## INFROMACIÓN DEL ÁRBOL

Especie botánica: Tilo (Tilia viridis subsp. x moltkei)

Calle: BELAUSTEGUI, LUIS DR

Nº + Ref: 4945 LD1

Seco: ☐

Semiseco: ☐

## PARÁMETROS MECÁNICOS Y SANITARIOS DEL ÁRBOL

Altura (m): 13

D.A.P. (cm): 40

Inclinación:

Mayor a 40º: ☐

Menor a 40º: ☐

Orientación de la inclinación:

Hacia la calle: ☐

Hacia la propiedad: ☐

Hacia el largo de la vereda: ☐

Copa:

Desbalanceada: ☐

Descopado: ☐

Descopado y brotado: ☐

## FUSTE

Cavidades:

Tamaño / Parte	Basal	Media	Alta
Pequeñas	<input type="checkbox"/>	<input type="checkbox"/>	<input type="checkbox"/>
Grandes	<input type="checkbox"/>	<input type="checkbox"/>	<input type="checkbox"/>

Descortezamiento: ☐

Fructificaciones Fúngicas: ☐

Codominancias: ☐

Cavidad longitudinal en el fuste (m):

Espesor de la pared remanente (m):

Chorreados: ☐

## RAÍCES

Expuestas: ☐

Levanta vereda (m²):

Fisuras en el frente de la propiedad:

## RAMAS

Quebradas / Fisuradas: ☐

Excesivas: ☐

Bajas: ☐

Secas / Secas en los ápices: ☐

Invasión de espacio aéreo: ☐

Tocones: ☐

Con cavidades, tumores o canchros: ☐

Con mal ángulo de inserción: ☐

Codominantes: ☐

## HOJAS

Defoliación:

Coloración anormal: ☐

Con manchas foliares: ☐

Síntomas de enfermedades: ☐

Signos de Insectos: ☐

## RECOMENDACIONES DEL INSPECTOR

## A: OBJETIVOS DE LA PODA

Reducción del riesgo: ☐

Eliminar interferencias: ☐

Adecuación al sitio: ☐

Regulación de la estructura: ☐

## B: TIPOS DE PODA

Formación: ☐

Limpieza: ☐

Aclareo: ☐

Refaldado: ☐

Terciado: ☐

## C: CORTE DE RAICES

Superficial: ☐

Profundo: ☐

## D: TRATAMIENTO FITOSANITARIO

☐

## E: TRASPLANTE

☐

## F: EXTRACCIÓN

☐

## OBSERVACIONES

Prioridad:

AR-P110 Se recomienda poda integral + 1 tipo

Tareas Podas Corredor: Aclareo

AR-RP02 Retiro de restos verdes

<https://drive.google.com/open?id=1exsKthkKcCrHYgmrl-y3PSaSe3QC7bO->, [https://drive.google.com/open?id=1J00ir\\_DsZLXEXuqWerxiZRUoLhIZzyh7](https://drive.google.com/open?id=1J00ir_DsZLXEXuqWerxiZRUoLhIZzyh7)

## INSPECTOR DE ARBOLADO

IF-2024-40465267-GCABA-COMUNA10

Agustin CARVALLO

Nombre y Apellido

31.927.988

D.N.I.

Página 21 de 56

Firma

**INFOME FOTOGRÁFICO**

Informe N°:

Calle: BELAUSTEGUI, LUIS DR

N° + Ref: 4945 LD1



IF-2024-40465267-GCABA-COMUNA10

## Planilla de Inspección de Árboles

Fecha: 27 09 2024

Aviso: Escuela primaria N 10 Maria Elfein

ARME:

## INFROMACIÓN DEL ÁRBOL

Especie botánica: Tilo (Tilia viridis subsp. x moltkei)

Calle: BELAUSTEGUI, LUIS DR

Nº + Ref: 4945 LD2

Seco: ☐

Semiseco: ☐

## PARÁMETROS MECÁNICOS Y SANITARIOS DEL ÁRBOL

Altura (m): 13

D.A.P. (cm): 40

Inclinación:

Mayor a 40º: ☐

Menor a 40º: ☐

Orientación de la inclinación:

Hacia la calle: ☐

Hacia la propiedad: ☐

Hacia el largo de la vereda: ☐

Copa:

Desbalanceada: ☐

Descopado: ☐

Descopado y brotado: ☐

## FUSTE

Cavidades:

Tamaño / Parte	Basal	Media	Alta
Pequeñas	<input type="checkbox"/>	<input type="checkbox"/>	<input type="checkbox"/>
Grandes	<input type="checkbox"/>	<input type="checkbox"/>	<input type="checkbox"/>

Descortezamiento: ☐

Fructificaciones Fúngicas: ☐

Codominancias: ☐

Cavidad longitudinal en el fuste (m):

Espesor de la pared remanente (m):

Chorreados: ☐

## RAÍCES

Expuestas: ☐

Levanta vereda (m²):

Fisuras en el frente de la propiedad:

## RAMAS

Quebradas / Fisuradas: ☐

Excesivas: ☐

Bajas: ☐

Secas / Secas en los ápices: ☐

Invasión de espacio aéreo: ☐

Tocones: ☐

Con cavidades, tumores o canchros: ☐

Con mal ángulo de inserción: ☐

Codominantes: ☐

## HOJAS

Defoliación:

Coloración anormal: ☐

Con manchas foliares: ☐

Síntomas de enfermedades: ☐

Signos de Insectos: ☐

## RECOMENDACIONES DEL INSPECTOR

## A: OBJETIVOS DE LA PODA

Reducción del riesgo: ☐

Eliminar interferencias: ☐

Adecuación al sitio: ☐

Regulación de la estructura: ☐

## B: TIPOS DE PODA

Formación: ☐

Limpieza: ☐

Aclareo: ☐

Refaldado: ☐

Terciado: ☐

## C: CORTE DE RAICES

Superficial: ☐

Profundo: ☐

## D: TRATAMIENTO FITOSANITARIO

☐

## E: TRASPLANTE

☐

## F: EXTRACCIÓN

☐

## OBSERVACIONES

Prioridad:

AR-P110 Se recomienda poda integral + 1 tipo

Tareas Podas Corredor: Aclareo

AR-RP02 Retiro de restos verdes

<https://drive.google.com/open?id=1XKjQBigVjHFmLU9nIUZ-aYyn-IXQpKZG>, [https://drive.google.com/open?id=1W\\_iah538DiA9\\_BwTqvCXjnxfnWafnVxl](https://drive.google.com/open?id=1W_iah538DiA9_BwTqvCXjnxfnWafnVxl)

## INSPECTOR DE ARBOLADO

IF-2024-40465267-GCABA-COMUNA10

Agustin CARVALLO

Nombre y Apellido

31.927.988

D.N.I.

Página 23 de 56

Firma

**INFROME FOTOGRÁFICO**

Informe N°:

Calle: BELAUSTEGUI, LUIS DR

N° + Ref: 4945 LD2



IF-2024-40465267-GCABA-COMUNA10



## Planilla de Inspección de Árboles

Fecha: 27 09 2024

Aviso: Escuela primaria N 10 Maria Elfein

ARME:

## INFROMACIÓN DEL ÁRBOL

Especie botánica: Fresno (Fraxinus sp.)

Calle: BELAUSTEGUI, LUIS DR

Nº + Ref: 4945 LD3

Seco: ☐

Semiseco: ☐

## PARÁMETROS MECÁNICOS Y SANITARIOS DEL ÁRBOL

Altura (m): 13

D.A.P. (cm): 40

Inclinación:

Mayor a 40º: ☐

Menor a 40º: ☐

Orientación de la inclinación:

Hacia la calle: ☐

Hacia la propiedad: ☐

Hacia el largo de la vereda: ☐

Copa:

Desbalanceada: ☐

Descopado: ☐

Descopado y brotado: ☐

## FUSTE

Cavidades:

Tamaño / Parte	Basal	Media	Alta
Pequeñas	<input type="checkbox"/>	<input type="checkbox"/>	<input type="checkbox"/>
Grandes	<input type="checkbox"/>	<input type="checkbox"/>	<input type="checkbox"/>

Descortezamiento: ☐

Fructificaciones Fúngicas: ☐

Codominancias: ☐

Cavidad longitudinal en el fuste (m):

Espesor de la pared remanente (m):

Chorreados: ☐

## RAÍCES

Expuestas: ☐

Levanta vereda (m²):

Fisuras en el frente de la propiedad:

## RAMAS

Quebradas / Fisuradas: ☐

Excesivas: ☐

Bajas: ☐

Secas / Secas en los ápices: ☐

Invasión de espacio aéreo: ☐

Tocones: ☐

Con cavidades, tumores o canchros: ☐

Con mal ángulo de inserción: ☐

Codominantes: ☐

## HOJAS

Defoliación:

Coloración anormal: ☐

Con manchas foliares: ☐

Síntomas de enfermedades: ☐

Signos de Insectos: ☐

## RECOMENDACIONES DEL INSPECTOR

## A: OBJETIVOS DE LA PODA

Reducción del riesgo: ☐

Eliminar interferencias: ☐

Adecuación al sitio: ☐

Regulación de la estructura: ☐

## B: TIPOS DE PODA

Formación: ☐

Limpieza: ☐

Aclareo: ☐

Refaldado: ☐

Terciado: ☐

## C: CORTE DE RAICES

Superficial: ☐

Profundo: ☐

## D: TRATAMIENTO FITOSANITARIO

☐

## E: TRASPLANTE

☐

## F: EXTRACCIÓN

☐

## OBSERVACIONES

Prioridad:

AR-P110 Se recomienda poda integral + 1 tipo

Tareas Podas Corredor: Aclareo

AR-RP02 Retiro de restos verdes

[https://drive.google.com/open?id=1tJy3fcx5NyKbnG\\_mF0pA7y4rnBTLMFd9](https://drive.google.com/open?id=1tJy3fcx5NyKbnG_mF0pA7y4rnBTLMFd9), <https://drive.google.com/open?id=1frXSqvLUXshKY4T8UVTQaQJTGbBZPi5G>

## INSPECTOR DE ARBOLADO

IF-2024-40465267-GCABA-COMUNA10

Agustin CARVALLO

Nombre y Apellido

31.927.988

D.N.I.

Página 25 de 56

Firma

**INFOME FOTOGRÁFICO**

Informe N°:

Calle: BELAUSTEGUI, LUIS DR

N° + Ref: 4945 LD3



IF-2024-40465267-GCABA-COMUNA10

## Planilla de Inspección de Árboles

Fecha: 27 09 2024

Aviso: Escuela primaria N 10 Maria Elfein

ARME:

## INFROMACIÓN DEL ÁRBOL

Especie botánica: Fresno (Fraxinus sp.)

Calle: BELAUSTEGUI, LUIS DR

Nº + Ref: 4945 LD4

Seco: ☐

Semiseco: ☐

## PARÁMETROS MECÁNICOS Y SANITARIOS DEL ÁRBOL

Altura (m): 9

D.A.P. (cm): 20

Inclinación:

Mayor a 40º: ☐

Menor a 40º: ☐

Orientación de la inclinación:

Hacia la calle: ☐

Hacia la propiedad: ☐

Hacia el largo de la vereda: ☐

Copa:

Desbalanceada: ☐

Descopado: ☐

Descopado y brotado: ☐

## FUSTE

Cavidades:

Tamaño / Parte	Basal	Media	Alta
Pequeñas	<input type="checkbox"/>	<input type="checkbox"/>	<input type="checkbox"/>
Grandes	<input type="checkbox"/>	<input type="checkbox"/>	<input type="checkbox"/>

Descortezamiento: ☐

Fructificaciones Fúngicas: ☐

Codominancias: ☐

Cavidad longitudinal en el fuste (m):

Espesor de la pared remanente (m):

Chorreados: ☐

## RAÍCES

Expuestas: ☐

Levanta vereda (m²):

Fisuras en el frente de la propiedad:

## RAMAS

Quebradas / Fisuradas: ☐

Excesivas: ☐

Bajas: ☐

Secas / Secas en los ápices: ☐

Invasión de espacio aéreo: ☐

Tocones: ☐

Con cavidades, tumores o canchros: ☐

Con mal ángulo de inserción: ☐

Codominantes: ☐

## HOJAS

Defoliación:

Coloración anormal: ☐

Con manchas foliares: ☐

Síntomas de enfermedades: ☐

Signos de Insectos: ☐

## RECOMENDACIONES DEL INSPECTOR

## A: OBJETIVOS DE LA PODA

Reducción del riesgo: ☐

Eliminar interferencias: ☐

Adecuación al sitio: ☐

Regulación de la estructura: ☐

## B: TIPOS DE PODA

Formación: ☐

Limpieza: ☐

Aclareo: ☐

Refaldado: ☐

Terciado: ☐

## C: CORTE DE RAICES

Superficial: ☐

Profundo: ☐

## D: TRATAMIENTO FITOSANITARIO

☐

## E: TRASPLANTE

☐

## F: EXTRACCIÓN

☐

## OBSERVACIONES

Prioridad:

AR-P109 Se recomienda poda integral + 1 tipo

Tareas Podas Corredor: Aclareo

AR-RP01 Retiro de restos verdes

[https://drive.google.com/open?id=1RjW7io01EvRg-g7S4mjC\\_rX00J6LTN1\\_](https://drive.google.com/open?id=1RjW7io01EvRg-g7S4mjC_rX00J6LTN1_), <https://drive.google.com/open?id=1ppLlweXL47Dir4GYLVbTH0GHkKhDTH2A>

## INSPECTOR DE ARBOLADO

IF-2024-40465267-GCABA-COMUNA10

Agustin CARVALLO

Nombre y Apellido

31.927.988

D.N.I.

Página 27 de 56

Firma

**INFOME FOTOGRÁFICO**

Informe N°:

Calle: BELAUSTEGUI, LUIS DR

N° + Ref: 4945 LD4



IF-2024-40465267-GCABA-COMUNA10



## Planilla de Inspección de Árboles

Fecha: 28 08 2024

Aviso:

ARME:

## INFORMACIÓN DEL ÁRBOL

Especie botánica: Gomero (Ficus elastica)

Calle: FLORES, VENANCIO GRAL

Nº + Ref: 4111 FLD1

Seco: ☐ Semiseco: ☐

## PARÁMETROS MECÁNICOS Y SANITARIOS DEL ÁRBOL

Altura (m): 15

D.A.P. (cm): 90

Inclinación:

Mayor a 40º: ☐ Menor a 40º: ☐

Orientación de la inclinación:

Hacia la calle: ☐

Hacia la propiedad: ☐

Hacia el largo de la vereda: ☐

Copa:

Desbalanceada: ☐

Descopado: ☐

Descopado y brotado: ☐

## FUSTE

Cavidades:

Tamaño / Parte	Basal	Media	Alta
Pequeñas	<input type="checkbox"/>	<input type="checkbox"/>	<input type="checkbox"/>
Grandes	<input type="checkbox"/>	<input type="checkbox"/>	<input type="checkbox"/>

Descortezamiento: ☐

Fructificaciones Fúngicas: ☐

Codominancias: ☐

Chorreados: ☐

Cavidad longitudinal en el fuste (m):

Espesor de la pared remanente (m):

## RAÍCES

Expuestas: ☐

Levanta vereda (m²):

Fisuras en el frente de la propiedad:

## RAMAS

Quebradas / Fisuradas: ☐

Excesivas: ☐

Bajas: ☐

Secas / Secas en los ápices: ☐

Invasión de espacio aéreo: ☐

Tocones: ☐

Con cavidades, tumores o canchros: ☐

Con mal ángulo de inserción: ☐

Codominantes: ☐

## HOJAS

Defoliación:

Coloración anormal: ☐

Con manchas foliares: ☐

Síntomas de enfermedades: ☐

Signos de Insectos: ☐

## RECOMENDACIONES DEL INSPECTOR

## A: OBJETIVOS DE LA PODA

Reducción del riesgo: ☐

Eliminar interferencias: ☐

Adecuación al sitio: ☐

Regulación de la estructura: ☐

## B: TIPOS DE PODA

Formación: ☐

Limpieza: ☐

Aclareo: ☐

Refaldado: ☐

Terciado: ☐

## C: CORTE DE RAICES

Superficial: ☐

Profundo: ☐

## D: TRATAMIENTO FITOSANITARIO

☐

## E: TRASPLANTE

☐

## F: EXTRACCIÓN

☐

## OBSERVACIONES

Prioridad: 5 SOS

Dado que el siguiente caso no admite demora: Por encontrarse en peligro la integridad de bienes o personas.

AR-P210 Se recomienda poda integral + 2 tipos

Interferencia

AR-RP02 Retiro de restos verdes

El tamaño del ejemplar dificulta la luz y la seguridad, se recomienda poda SOS

## INSPECTOR DE ARBOLADO

Sandra Fabiana ROSSI

Nombre y Apellido

17.500.090

D.N.I.



Firma

**INFOME FOTOGRÁFICO**

Informe N°:

Calle: FLORES, VENANCIO GRAL

N° + Ref: 4111 FLD1



## Planilla de Inspección de Árboles

Fecha: 28 08 2024

Aviso:

ARME:

## INFORMACIÓN DEL ÁRBOL

Especie botánica: Gomero (Ficus elastica)

Calle: FLORES, VENANCIO GRAL

Nº + Ref: 4111 FTE

Seco: ☐ Semiseco: ☐

## PARÁMETROS MECÁNICOS Y SANITARIOS DEL ÁRBOL

Altura (m): 18

D.A.P. (cm): 150

Inclinación:

Mayor a 40º: ☐ Menor a 40º: ☐

Orientación de la inclinación:

Hacia la calle: ☐

Hacia la propiedad: ☐

Hacia el largo de la vereda: ☐

Copa:

Desbalanceada: ☐

Descopado: ☐

Descopado y brotado: ☐

## FUSTE

Cavidades:

Tamaño / Parte	Basal	Media	Alta
Pequeñas	<input type="checkbox"/>	<input type="checkbox"/>	<input type="checkbox"/>
Grandes	<input type="checkbox"/>	<input type="checkbox"/>	<input type="checkbox"/>

Descortezamiento: ☐

Fructificaciones Fúngicas: ☐

Codominancias: ☐

Chorreados: ☐

Cavidad longitudinal en el fuste (m):

Espesor de la pared remanente (m):

## RAÍCES

Expuestas: ☐

Levanta vereda (m²):

Fisuras en el frente de la propiedad:

## RAMAS

Quebradas / Fisuradas: ☐

Excesivas: ☐

Bajas: ☐

Secas / Secas en los ápices: ☐

Invasión de espacio aéreo: ☐

Tocones: ☐

Con cavidades, tumores o canchros: ☐

Con mal ángulo de inserción: ☐

Codominantes: ☐

## HOJAS

Defoliación:

Coloración anormal: ☐

Con manchas foliares: ☐

Síntomas de enfermedades: ☐

Signos de Insectos: ☐

## RECOMENDACIONES DEL INSPECTOR

## A: OBJETIVOS DE LA PODA

Reducción del riesgo: ☐

Eliminar interferencias: ☐

Adecuación al sitio: ☐

Regulación de la estructura: ☐

## B: TIPOS DE PODA

Formación: ☐

Limpieza: ☐

Aclareo: ☐

Refaldado: ☐

Terciado: ☐

## C: CORTE DE RAICES

Superficial: ☐

Profundo: ☐

## D: TRATAMIENTO FITOSANITARIO

☐

## E: TRASPLANTE

☐

## F: EXTRACCIÓN

☐

## OBSERVACIONES

Prioridad: 5 SOS

Dado que el siguiente caso no admite demora: Por encontrarse en peligro la integridad de bienes o personas.

AR-P211 Se recomienda poda integral + 2 tipos

Interferencia

AR-RP02 Retiro de restos verdes

El tamaño del ejemplar dificulta la luz y la seguridad, se recomienda poda SOS

## INSPECTOR DE ARBOLADO

Sandra Fabiana ROSSI

Nombre y Apellido

17.500.090

D.N.I.



Firma

IF-2024-40465267-GCABA-COMUNA10

**INFROME FOTOGRÁFICO**

Informe N°:

Calle: FLORES, VENANCIO GRAL

N° + Ref: 4111 FTE





## Planilla de Inspección de Árboles

Fecha: 28 08 2024

Aviso:

ARME:

## INFORMACIÓN DEL ÁRBOL

Especie botánica: Gomero (Ficus elastica)

Calle: FLORES, VENANCIO GRAL

Nº + Ref: 4171 FLD1

Seco: ☐ Semiseco: ☐

## PARÁMETROS MECÁNICOS Y SANITARIOS DEL ÁRBOL

Altura (m): 18

D.A.P. (cm): 100

Inclinación:

Mayor a 40º: ☐ Menor a 40º: ☐

Orientación de la inclinación:

Hacia la calle: ☐

Hacia la propiedad: ☐

Hacia el largo de la vereda: ☐

Copa:

Desbalanceada: ☐

Descopado: ☐

Descopado y brotado: ☐

## FUSTE

Cavidades:

Tamaño / Parte	Basal	Media	Alta
Pequeñas	<input type="checkbox"/>	<input type="checkbox"/>	<input type="checkbox"/>
Grandes	<input type="checkbox"/>	<input type="checkbox"/>	<input type="checkbox"/>

Descortezamiento: ☐

Fructificaciones Fúngicas: ☐

Codominancias: ☐

Chorreados: ☐

Cavidad longitudinal en el fuste (m):

Espesor de la pared remanente (m):

## RAÍCES

Expuestas: ☐

Levanta vereda (m²):

Fisuras en el frente de la propiedad:

## RAMAS

Quebradas / Fisuradas: ☐

Excesivas: ☐

Bajas: ☐

Secas / Secas en los ápices: ☐

Invasión de espacio aéreo: ☐

Tocones: ☐

Con cavidades, tumores o canchros: ☐

Con mal ángulo de inserción: ☐

Codominantes: ☐

## HOJAS

Defoliación:

Coloración anormal: ☐

Con manchas foliares: ☐

Síntomas de enfermedades: ☐

Signos de Insectos: ☐

## RECOMENDACIONES DEL INSPECTOR

## A: OBJETIVOS DE LA PODA

Reducción del riesgo: ☐

Eliminar interferencias: ☐

Adecuación al sitio: ☐

Regulación de la estructura: ☐

## B: TIPOS DE PODA

Formación: ☐

Limpieza: ☐

Aclareo: ☐

Refaldado: ☐

Terciado: ☐

## C: CORTE DE RAICES

Superficial: ☐

Profundo: ☐

## D: TRATAMIENTO FITOSANITARIO

☐

## E: TRASPLANTE

☐

## F: EXTRACCIÓN

☐

## OBSERVACIONES

Prioridad: 5 SOS

Dado que el siguiente caso no admite demora: Por encontrarse en peligro la integridad de bienes o personas.

AR-P211 Se recomienda poda integral + 2 tipos

Interferencia

AR-RP02 Retiro de restos verdes

El gran tamaño del ejemplar dificulta el sistema de luces y la seguridad, se recomienda poda SOS

## INSPECTOR DE ARBOLADO

Sandra Fabiana ROSSI

Nombre y Apellido

17.500.090

D.N.I.



Firma

IF-2024-40465267-GCABA-COMUNA10

**INFROME FOTOGRÁFICO**

Informe N°:

Calle: FLORES, VENANCIO GRAL

N° + Ref: 4171 FLD1



## Planilla de Inspección de Árboles

Fecha: 28 08 2024

Aviso: \_\_\_\_\_

ARME: \_\_\_\_\_

## INFORMACIÓN DEL ÁRBOL

Especie botánica: Gomero (Ficus elastica)

Calle: FLORES, VENANCIO GRAL

Nº + Ref: 4195 FTE

Seco: ☐ Semiseco: ☐

## PARÁMETROS MECÁNICOS Y SANITARIOS DEL ÁRBOL

Altura (m): 16

D.A.P. (cm): 100

Inclinación:

Mayor a 40°: ☐Menor a 40°: ☐

Orientación de la inclinación:

Hacia la calle: ☐Hacia la propiedad: ☐Hacia el largo de la vereda: ☐

Copa:

Desbalanceada: ☐Descopado: ☐Descopado y brotado: ☐

## FUSTE

Cavidades:

Tamaño / Parte	Basal	Media	Alta
Pequeñas	<input type="checkbox"/>	<input type="checkbox"/>	<input type="checkbox"/>
Grandes	<input type="checkbox"/>	<input type="checkbox"/>	<input type="checkbox"/>

Descortezamiento: ☐Fructificaciones Fúngicas: ☐Codominancias: ☐Chorreados: ☐

Cavidad longitudinal en el fuste (m): \_\_\_\_\_

Espesor de la pared remanente (m): \_\_\_\_\_

## RAÍCES

Expuestas: ☐Levanta vereda (m<sup>2</sup>): \_\_\_\_\_

Fisuras en el frente de la propiedad: \_\_\_\_\_

## RAMAS

Quebradas / Fisuradas: ☐Excesivas: ☐Bajas: ☐Secas / Secas en los ápices: ☐Invasión de espacio aéreo: ☐Tocones: ☐Con cavidades, tumores o canchros: ☐Con mal ángulo de inserción: ☐Codominantes: ☐

## HOJAS

Defoliación: \_\_\_\_\_

Coloración anormal: ☐Con manchas foliares: ☐Síntomas de enfermedades: ☐Signos de Insectos: ☐

## RECOMENDACIONES DEL INSPECTOR

## A: OBJETIVOS DE LA PODA

Reducción del riesgo: ☐Eliminar interferencias: ☐Adecuación al sitio: ☐Regulación de la estructura: ☐

## B: TIPOS DE PODA

Formación: ☐Limpieza: ☐Aclareo: ☐Refaldado: ☐Terciado: ☐

## C: CORTE DE RAICES

Superficial: ☐Profundo: ☐

## D: TRATAMIENTO FITOSANITARIO

☐E: TRASPLANTE ☐F: EXTRACCIÓN ☐

## OBSERVACIONES

Prioridad: 5 SOS

**Dado que el siguiente caso no admite demora: Por encontrarse en peligro la integridad de bienes o personas.**

AR-P210 Se recomienda poda integral + 2 tipos

Interferencia

AR-RP02 Retiro de restos verdes

El tamaño del ejemplar dificulta la seguridad y la luz, se recomienda poda SOS

## INSPECTOR DE ARBOLADO

Sandra Fabiana ROSSI

Nombre y Apellido

17.500.090

D.N.I.



Firma

IF-2024-40465267-GCABA-COMUNA10

**INFOME FOTOGRÁFICO**

Informe N°:

Calle: FLORES, VENANCIO GRAL

N° + Ref: 4195 FTE





## Planilla de Inspección de Árboles

Fecha: 27 08 2024

Aviso: Escuela N9 DE 18 Provincia de Misiones

ARME:

## INFORMACIÓN DEL ÁRBOL

Especie botánica: Fresno (Fraxinus sp.)

Calle: LASCANO

Nº + Ref: 4044 INT1

Seco: ☐

Semiseco: ☐

## PARÁMETROS MECÁNICOS Y SANITARIOS DEL ÁRBOL

Altura (m): 14

D.A.P. (cm): 45

Inclinación:

Mayor a 40º: ☐

Menor a 40º: ☐

Orientación de la inclinación:

Hacia la calle: ☐

Hacia la propiedad: ☐

Hacia el largo de la vereda: ☐

Copa:

Desbalanceada: ☐

Descopado: ☐

Descopado y brotado: ☐

## FUSTE

Cavidades:

Tamaño / Parte	Basal	Media	Alta
Pequeñas	<input type="checkbox"/>	<input type="checkbox"/>	<input type="checkbox"/>
Grandes	<input type="checkbox"/>	<input type="checkbox"/>	<input type="checkbox"/>

Descortezamiento: ☐

Fructificaciones Fúngicas: ☐

Codominancias: ☐

Cavidad longitudinal en el fuste (m):

Espesor de la pared remanente (m):

Chorreados: ☐

## RAÍCES

Expuestas: ☐

Levanta vereda (m²):

Fisuras en el frente de la propiedad:

## RAMAS

Quebradas / Fisuradas: ☐

Excesivas: ☐

Bajas: ☐

Secas / Secas en los ápices: ☐

Invasión de espacio aéreo: ☐

Tocones: ☐

Con cavidades, tumores o canchros: ☐

Con mal ángulo de inserción: ☐

Codominantes: ☐

## HOJAS

Defoliación:

Coloración anormal: ☐

Con manchas foliares: ☐

Síntomas de enfermedades: ☐

Signos de Insectos: ☐

## RECOMENDACIONES DEL INSPECTOR

## A: OBJETIVOS DE LA PODA

Reducción del riesgo: ☒

Eliminar interferencias: ☐

Adecuación al sitio: ☐

Regulación de la estructura: ☒

## B: TIPOS DE PODA

Formación: ☐

Limpieza: ☐

Aclareo: ☐

Refaldado: ☐

Terciado: ☐

## C: CORTE DE RAÍCES

Superficial: ☐

Profundo: ☐

## D: TRATAMIENTO FITOSANITARIO

☐

## E: TRASPLANTE

☐

## F: EXTRACCIÓN

☐

## OBSERVACIONES

Prioridad: 1 MUY ALTA

AR-P310 Se recomienda poda integral + 3 tipos

Tareas Podas Corredor: Balanceo, Invasión, Limpieza, Refaldado

AR-RP02 Retiro de restos verdes

[https://drive.google.com/open?id=1c1T\\_QRgsANvmYDxTQw\\_XeGkZsr1ELmS](https://drive.google.com/open?id=1c1T_QRgsANvmYDxTQw_XeGkZsr1ELmS), <https://drive.google.com/open?id=1SHWs0YqZwQrXuJ8YwnGWOatR6vufUPqC>

## INSPECTOR DE ARBOLADO

IF-2024-40465267-GCABA-COMUNA10

Veronica KUJARCHUK

Nombre y Apellido

29.949.346

D.N.I.

Página 37 de 56

Firma

**INFROME FOTOGRÁFICO**

Informe N°:

Calle: LASCANO

N° + Ref: 4044 INT1



IF-2024-40465267-GCABA-COMUNA10

## Planilla de Inspección de Árboles

Fecha: 27 08 2024

Aviso: Escuela N9 DE 18 Provincia de Misiones

ARME:

## INFROMACIÓN DEL ÁRBOL

Especie botánica: Fresno (Fraxinus sp.)

Calle: LASCANO

Nº + Ref: 4044 INT2

Seco: ☐

Semiseco: ☐

## PARÁMETROS MECÁNICOS Y SANITARIOS DEL ÁRBOL

Altura (m): 14

D.A.P. (cm): 45

Inclinación:

Mayor a 40º: ☐

Menor a 40º: ☐

Orientación de la inclinación:

Hacia la calle: ☐

Hacia la propiedad: ☐

Hacia el largo de la vereda: ☐

Copa:

Desbalanceada: ☐

Descopado: ☐

Descopado y brotado: ☐

## FUSTE

Cavidades:

Tamaño / Parte	Basal	Media	Alta
Pequeñas	<input type="checkbox"/>	<input type="checkbox"/>	<input type="checkbox"/>
Grandes	<input type="checkbox"/>	<input type="checkbox"/>	<input type="checkbox"/>

Descortezamiento: ☐

Fructificaciones Fúngicas: ☐

Codominancias: ☐

Cavidad longitudinal en el fuste (m):

Espesor de la pared remanente (m):

Chorreados: ☐

## RAÍCES

Expuestas: ☐

Levanta vereda (m²):

Fisuras en el frente de la propiedad:

## RAMAS

Quebradas / Fisuradas: ☐

Excesivas: ☐

Bajas: ☐

Secas / Secas en los ápices: ☐

Invasión de espacio aéreo: ☐

Tocones: ☐

Con cavidades, tumores o canchros: ☐

Con mal ángulo de inserción: ☐

Codominantes: ☐

## HOJAS

Defoliación:

Coloración anormal: ☐

Con manchas foliares: ☐

Síntomas de enfermedades: ☐

Signos de Insectos: ☐

## RECOMENDACIONES DEL INSPECTOR

## A: OBJETIVOS DE LA PODA

Reducción del riesgo: ☒

Eliminar interferencias: ☐

Adecuación al sitio: ☐

Regulación de la estructura: ☒

## B: TIPOS DE PODA

Formación: ☐

Limpieza: ☐

Aclareo: ☐

Refaldado: ☐

Terciado: ☐

## C: CORTE DE RAICES

Superficial: ☐

Profundo: ☐

## D: TRATAMIENTO FITOSANITARIO

☐

E: TRASPLANTE ☐

F: EXTRACCIÓN ☐

## OBSERVACIONES

Prioridad: 1 MUY ALTA

AR-P310 Se recomienda poda integral + 3 tipos

Tareas Podas Corredor: Balanceo, Invasión, Limpieza, Refaldado

AR-RP02 Retiro de restos verdes

<https://drive.google.com/open?id=1lk6q9SIhke1sUam0pJCn-fwLrnJOJNiS>, [https://drive.google.com/open?id=1XLOUDGcTvP-hkT7WnvHEuP7bpdvtHS\\_](https://drive.google.com/open?id=1XLOUDGcTvP-hkT7WnvHEuP7bpdvtHS_)

## INSPECTOR DE ARBOLADO

IF-2024-40465267-GCABA-COMUNA10

Veronica KUJARCHUK

29.949.346

Nombre y Apellido

D.N.I.

Página 39 de 56

Firma

**INFOME FOTOGRÁFICO**

Informe N°:

Calle: LASCANO

N° + Ref: 4044 INT2



IF-2024-40465267-GCABA-COMUNA10



## Planilla de Inspección de Árboles

Fecha: 27 08 2024

Aviso: Escuela N9 DE 18 Provincia de Misiones

ARME:

## INFORMACIÓN DEL ÁRBOL

Especie botánica: Fresno (Fraxinus sp.)

Calle: LASCANO

Nº + Ref: 4044 INT3

Seco: ☐

Semiseco: ☐

## PARÁMETROS MECÁNICOS Y SANITARIOS DEL ÁRBOL

Altura (m): 12

D.A.P. (cm): 45

Inclinación:

Mayor a 40º: ☐

Menor a 40º: ☐

Orientación de la inclinación:

Hacia la calle: ☐

Hacia la propiedad: ☐

Hacia el largo de la vereda: ☐

Copa:

Desbalanceada: ☐

Descopado: ☐

Descopado y brotado: ☐

## FUSTE

Cavidades:

Tamaño / Parte	Basal	Media	Alta
Pequeñas	<input type="checkbox"/>	<input type="checkbox"/>	<input type="checkbox"/>
Grandes	<input type="checkbox"/>	<input type="checkbox"/>	<input type="checkbox"/>

Descortezamiento: ☐

Fructificaciones Fúngicas: ☐

Codominancias: ☐

Cavidad longitudinal en el fuste (m):

Espesor de la pared remanente (m):

Chorreados: ☐

## RAÍCES

Expuestas: ☐

Levanta vereda (m²):

Fisuras en el frente de la propiedad:

## RAMAS

Quebradas / Fisuradas: ☐

Excesivas: ☐

Bajas: ☐

Secas / Secas en los ápices: ☐

Invasión de espacio aéreo: ☐

Tocones: ☐

Con cavidades, tumores o canchros: ☐

Con mal ángulo de inserción: ☐

Codominantes: ☐

## HOJAS

Defoliación:

Coloración anormal: ☐

Con manchas foliares: ☐

Síntomas de enfermedades: ☐

Signos de Insectos: ☐

## RECOMENDACIONES DEL INSPECTOR

## A: OBJETIVOS DE LA PODA

Reducción del riesgo: ☒

Eliminar interferencias: ☐

Adecuación al sitio: ☐

Regulación de la estructura: ☐

## B: TIPOS DE PODA

Formación: ☐

Limpieza: ☐

Aclareo: ☐

Refaldado: ☐

Terciado: ☐

## C: CORTE DE RAICES

Superficial: ☐

Profundo: ☐

## D: TRATAMIENTO FITOSANITARIO

☐

## E: TRASPLANTE

☐

## F: EXTRACCIÓN

☐

## OBSERVACIONES

Prioridad: 2 ALTA

AR-P209 Se recomienda poda integral + 2 tipos

Tareas Podas Corredor: Balanceo, Limpieza, Refaldado

AR-RP01 Retiro de restos verdes

<https://drive.google.com/open?id=1xZ5S0Rk3axm7d-OqeWeuyCYoEBX9mHP2>, [https://drive.google.com/open?id=1n0loQzTB-b9wM\\_POluOr47cx19bsWuNI](https://drive.google.com/open?id=1n0loQzTB-b9wM_POluOr47cx19bsWuNI)

## INSPECTOR DE ARBOLADO

IF-2024-40465267-GCABA-COMUNA10

Veronica KUJARCHUK

Nombre y Apellido

29.949.346

D.N.I.

Página 41 de 56

Firma

**INFOME FOTOGRÁFICO**

Informe N°:

Calle: LASCANO

N° + Ref: 4044 INT3



IF-2024-40465267-GCABA-COMUNA10

## Planilla de Inspección de Árboles

Fecha: 27 08 2024

Aviso: Escuela N9 DE 18 Provincia de Misiones

ARME:

## INFORMACIÓN DEL ÁRBOL

Especie botánica: Fresno (Fraxinus sp.)

Calle: LASCANO

Nº + Ref: 4044 INT4

Seco: ☐

Semiseco: ☐

## PARÁMETROS MECÁNICOS Y SANITARIOS DEL ÁRBOL

Altura (m): 12

D.A.P. (cm): 45

Inclinación:

Mayor a 40º: ☐

Menor a 40º: ☐

Orientación de la inclinación:

Hacia la calle: ☐

Hacia la propiedad: ☐

Hacia el largo de la vereda: ☐

Copa:

Desbalanceada: ☐

Descopado: ☐

Descopado y brotado: ☐

## FUSTE

Cavidades:

Tamaño / Parte	Basal	Media	Alta
Pequeñas	<input type="checkbox"/>	<input type="checkbox"/>	<input type="checkbox"/>
Grandes	<input type="checkbox"/>	<input type="checkbox"/>	<input type="checkbox"/>

Descortezamiento: ☐

Fructificaciones Fúngicas: ☐

Codominancias: ☐

Cavidad longitudinal en el fuste (m):

Espesor de la pared remanente (m):

Chorreados: ☐

## RAÍCES

Expuestas: ☐

Levanta vereda (m²):

Fisuras en el frente de la propiedad:

## RAMAS

Quebradas / Fisuradas: ☐

Excesivas: ☐

Bajas: ☐

Secas / Secas en los ápices: ☐

Invasión de espacio aéreo: ☐

Tocones: ☐

Con cavidades, tumores o canchros: ☐

Con mal ángulo de inserción: ☐

Codominantes: ☐

## HOJAS

Defoliación:

Coloración anormal: ☐

Con manchas foliares: ☐

Síntomas de enfermedades: ☐

Signos de Insectos: ☐

## RECOMENDACIONES DEL INSPECTOR

## A: OBJETIVOS DE LA PODA

Reducción del riesgo: ☒

Eliminar interferencias: ☐

Adecuación al sitio: ☐

Regulación de la estructura: ☐

## B: TIPOS DE PODA

Formación: ☐

Limpieza: ☐

Aclareo: ☐

Refaldado: ☐

Terciado: ☐

## C: CORTE DE RAÍCES

Superficial: ☐

Profundo: ☐

## D: TRATAMIENTO FITOSANITARIO

☐

## E: TRASPLANTE

☐

## F: EXTRACCIÓN

☐

## OBSERVACIONES

Prioridad: 2 ALTA

AR-P209 Se recomienda poda integral + 2 tipos

Tareas Podas Corredor: Balanceo, Limpieza, Refaldado

AR-RP01 Retiro de restos verdes

<https://drive.google.com/open?id=15TNdRi1NYdYU3K3JJfhLEf21DJCD-bNT>, [https://drive.google.com/open?id=1bNb2je1pV4fkqSs\\_8J8n7WK4edu3HU5](https://drive.google.com/open?id=1bNb2je1pV4fkqSs_8J8n7WK4edu3HU5)

## INSPECTOR DE ARBOLADO

IF-2024-40465267-GCABA-COMUNA10

Veronica KUJARCHUK

Nombre y Apellido

29.949.346

D.N.I.

Página 43 de 56

Firma

**INFOME FOTOGRÁFICO**

Informe N°:

Calle: LASCANO

N° + Ref: 4044 INT4



IF-2024-40465267-GCABA-COMUNA10



## Planilla de Inspección de Árboles

Fecha: 27 09 2024

Aviso: Escuela N 10 Hipolito Yrigoyen

ARME:

## INFROMACIÓN DEL ÁRBOL

Especie botánica: Palma de california (Butia yatay)

Calle: MOLIERE

Nº + Ref: 1967 FTE

Seco: ☐

Semiseco: ☐

## PARÁMETROS MECÁNICOS Y SANITARIOS DEL ÁRBOL

Altura (m): 4

D.A.P. (cm): 30

Inclinación:

Mayor a 40º: ☐

Menor a 40º: ☐

Orientación de la inclinación:

Hacia la calle: ☐

Hacia la propiedad: ☐

Hacia el largo de la vereda: ☐

Copa:

Desbalanceada: ☐

Descopado: ☐

Descopado y brotado: ☐

## FUSTE

Cavidades:

Tamaño / Parte	Basal	Media	Alta
Pequeñas	<input type="checkbox"/>	<input type="checkbox"/>	<input type="checkbox"/>
Grandes	<input type="checkbox"/>	<input type="checkbox"/>	<input type="checkbox"/>

Descortezamiento: ☐

Fructificaciones Fúngicas: ☐

Codominancias: ☐

Cavidad longitudinal en el fuste (m):

Espesor de la pared remanente (m):

Chorreados: ☐

## RAÍCES

Expuestas: ☐

Levanta vereda (m²):

Fisuras en el frente de la propiedad:

## RAMAS

Quebradas / Fisuradas: ☐

Excesivas: ☐

Bajas: ☐

Secas / Secas en los ápices: ☐

Invasión de espacio aéreo: ☐

Tocones: ☐

Con cavidades, tumores o canchros: ☐

Con mal ángulo de inserción: ☐

Codominantes: ☐

## HOJAS

Defoliación:

Coloración anormal: ☐

Con manchas foliares: ☐

Síntomas de enfermedades: ☐

Signos de Insectos: ☐

## RECOMENDACIONES DEL INSPECTOR

## A: OBJETIVOS DE LA PODA

Reducción del riesgo: ☐

Eliminar interferencias: ☐

Adecuación al sitio: ☐

Regulación de la estructura: ☐

## B: TIPOS DE PODA

Formación: ☐

Limpieza: ☐

Aclareo: ☐

Refaldado: ☐

Terciado: ☐

## C: CORTE DE RAICES

Superficial: ☐

Profundo: ☐

## D: TRATAMIENTO FITOSANITARIO

☐

## E: TRASPLANTE

☐

## F: EXTRACCIÓN

☐

## OBSERVACIONES

Prioridad:

AR-P107 Se recomienda poda integral + 1 tipo

Tareas Podas Corredor: Aclareo

AR-RP01 Retiro de restos verdes

[https://drive.google.com/open?id=1K4s35g5hvv7Avs6zn\\_Q\\_T48G054JDo\\_](https://drive.google.com/open?id=1K4s35g5hvv7Avs6zn_Q_T48G054JDo_), [https://drive.google.com/open?id=1zmvAJWvy0mTQw\\_bkT9zdQ6-SDHTQc5yR](https://drive.google.com/open?id=1zmvAJWvy0mTQw_bkT9zdQ6-SDHTQc5yR)

## INSPECTOR DE ARBOLADO

IF-2024-40465267-GCABA-COMUNA10

Agustin CARVALLO

Nombre y Apellido

31.927.988

D.N.I.

Página 45 de 56

Firma

**INFROME FOTOGRÁFICO**

Informe N°:

Calle: MOLIERE

N° + Ref: 1967 FTE



IF-2024-40465267-GCABA-COMUNA10

## Planilla de Inspección de Árboles

Fecha: 27 09 2024

Aviso: Escuela N 10 Hipolito Yrigoyen

ARME:

## INFROMACIÓN DEL ÁRBOL

Especie botánica: Arce (Acer sp.)

Calle: MOLIERE

Nº + Ref: 1969 FTE

Seco: ☐

Semiseco: ☐

## PARÁMETROS MECÁNICOS Y SANITARIOS DEL ÁRBOL

Altura (m): 15

D.A.P. (cm): 100

Inclinación:

Mayor a 40º: ☐

Menor a 40º: ☐

Orientación de la inclinación:

Hacia la calle: ☐

Hacia la propiedad: ☐

Hacia el largo de la vereda: ☐

Copa:

Desbalanceada: ☐

Descopado: ☐

Descopado y brotado: ☐

## FUSTE

Cavidades:

Tamaño / Parte	Basal	Media	Alta
Pequeñas	<input type="checkbox"/>	<input type="checkbox"/>	<input type="checkbox"/>
Grandes	<input type="checkbox"/>	<input type="checkbox"/>	<input type="checkbox"/>

Descortezamiento: ☐

Fructificaciones Fúngicas: ☐

Codominancias: ☐

Chorreados: ☐

Cavidad longitudinal en el fuste (m):

Espesor de la pared remanente (m):

## RAÍCES

Expuestas: ☐

Levanta vereda (m²):

Fisuras en el frente de la propiedad:

## RAMAS

Quebradas / Fisuradas: ☐

Excesivas: ☐

Bajas: ☐

Secas / Secas en los ápices: ☐

Invasión de espacio aéreo: ☐

Tocones: ☐

Con cavidades, tumores o canchros: ☐

Con mal ángulo de inserción: ☐

Codominantes: ☐

## HOJAS

Defoliación:

Coloración anormal: ☐

Con manchas foliares: ☐

Síntomas de enfermedades: ☐

Signos de Insectos: ☐

## RECOMENDACIONES DEL INSPECTOR

## A: OBJETIVOS DE LA PODA

Reducción del riesgo: ☐

Eliminar interferencias: ☐

Adecuación al sitio: ☐

Regulación de la estructura: ☐

## B: TIPOS DE PODA

Formación: ☐

Limpieza: ☐

Aclareo: ☐

Refaldado: ☐

Terciado: ☐

## C: CORTE DE RAICES

Superficial: ☐

Profundo: ☐

## D: TRATAMIENTO FITOSANITARIO

☐

## E: TRASPLANTE

☐

## F: EXTRACCIÓN

☐

## OBSERVACIONES

Prioridad:

AR-P110 Se recomienda poda integral + 1 tipo

Tareas Podas Corredor: Aclareo

AR-RP02 Retiro de restos verdes

<https://drive.google.com/open?id=1umdXCz8q0xrl24LrDPD7HwJPQLVDyD43>, <https://drive.google.com/open?id=1j4MAM6KOuAckc8Kyx7N947SdS1UrJOX>

## INSPECTOR DE ARBOLADO

IF-2024-40465267-GCABA-COMUNA10

Agustin CARVALLO

Nombre y Apellido

31.927.988

D.N.I.

Página 47 de 56

Firma

**INFOME FOTOGRÁFICO**

Informe N°:

Calle: MOLIERE

N° + Ref: 1969 FTE

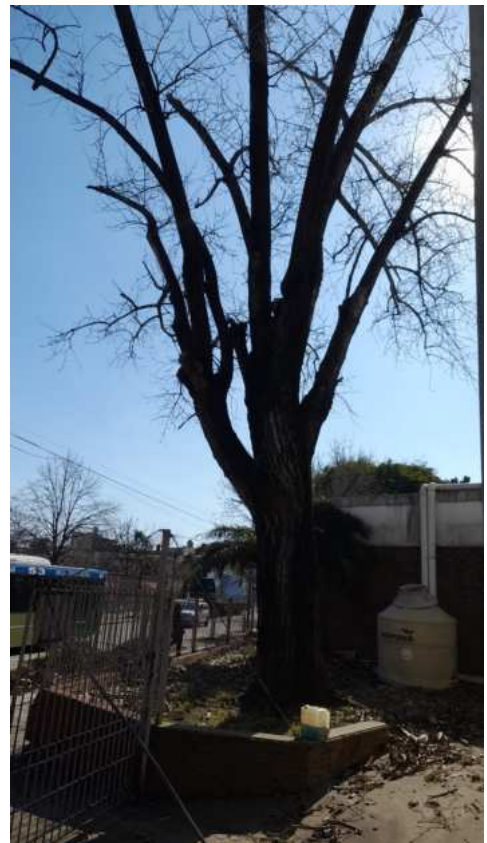

IF-2024-40465267-GCABA-COMUNA10

## Planilla de Inspección de Árboles

Fecha: 27 09 2024

Aviso: Escuela N 10 Hipolito Yrigoyen

ARME:

## INFROMACIÓN DEL ÁRBOL

Especie botánica: Arce (Acer sp.)

Calle: MOLIERE

Nº + Ref: 1971 FTE

Seco: ☐

Semiseco: ☐

## PARÁMETROS MECÁNICOS Y SANITARIOS DEL ÁRBOL

Altura (m): 15

D.A.P. (cm): 100

Inclinación:

Mayor a 40º: ☐

Menor a 40º: ☐

Orientación de la inclinación:

Hacia la calle: ☐

Hacia la propiedad: ☐

Hacia el largo de la vereda: ☐

Copa:

Desbalanceada: ☐

Descopado: ☐

Descopado y brotado: ☐

## FUSTE

Cavidades:

Tamaño / Parte	Basal	Media	Alta
Pequeñas	<input type="checkbox"/>	<input type="checkbox"/>	<input type="checkbox"/>
Grandes	<input type="checkbox"/>	<input type="checkbox"/>	<input type="checkbox"/>

Descortezamiento: ☐

Fructificaciones Fúngicas: ☐

Codominancias: ☐

Cavidad longitudinal en el fuste (m):

Espesor de la pared remanente (m):

Chorreados: ☐

## RAÍCES

Expuestas: ☐

Levanta vereda (m²):

Fisuras en el frente de la propiedad:

## RAMAS

Quebradas / Fisuradas: ☐

Excesivas: ☐

Bajas: ☐

Secas / Secas en los ápices: ☐

Invasión de espacio aéreo: ☐

Tocones: ☐

Con cavidades, tumores o canchros: ☐

Con mal ángulo de inserción: ☐

Codominantes: ☐

## HOJAS

Defoliación:

Coloración anormal: ☐

Con manchas foliares: ☐

Síntomas de enfermedades: ☐

Signos de Insectos: ☐

## RECOMENDACIONES DEL INSPECTOR

## A: OBJETIVOS DE LA PODA

Reducción del riesgo: ☐

Eliminar interferencias: ☐

Adecuación al sitio: ☐

Regulación de la estructura: ☐

## B: TIPOS DE PODA

Formación: ☐

Limpieza: ☐

Aclareo: ☐

Refaldado: ☐

Terciado: ☐

## C: CORTE DE RAICES

Superficial: ☐

Profundo: ☐

## D: TRATAMIENTO FITOSANITARIO

☐

## E: TRASPLANTE

☐

## F: EXTRACCIÓN

☐

## OBSERVACIONES

Prioridad:

AR-P110 Se recomienda poda integral + 1 tipo

Tareas Podas Corredor: Aclareo

AR-RP02 Retiro de restos verdes

<https://drive.google.com/open?id=1iyeuFVG7eRps2FZkbLotJBwGuxq5t0fF>, [https://drive.google.com/open?id=1RU9lSGqJi4\\_vu-Nt3j8KvuWM3F9mbjIO](https://drive.google.com/open?id=1RU9lSGqJi4_vu-Nt3j8KvuWM3F9mbjIO)

## INSPECTOR DE ARBOLADO

IF-2024-40465267-GCABA-COMUNA10

Agustin CARVALLO

Nombre y Apellido

31.927.988

D.N.I.

Página 49 de 56

Firma



**INFROME FOTOGRÁFICO**

Informe N°:

Calle: MOLIERE

N° + Ref: 1971 FTE

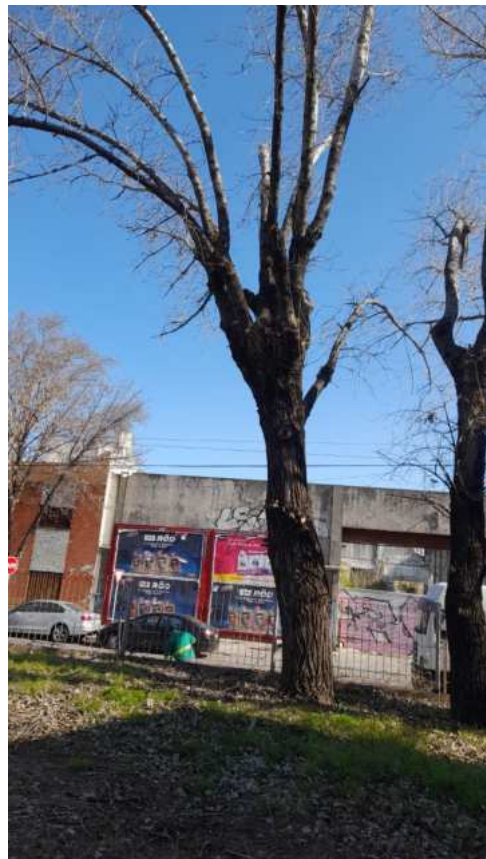

IF-2024-40465267-GCABA-COMUNA10

## Planilla de Inspección de Árboles

Fecha: 27 09 2024

Aviso: Escuela N 10 Hipolito Yrigoyen

ARME:

## INFROMACIÓN DEL ÁRBOL

Especie botánica: Arce (Acer sp.)

Calle: MOLIERE

Nº + Ref: 1973 FTE

Seco: ☐

Semiseco: ☐

## PARÁMETROS MECÁNICOS Y SANITARIOS DEL ÁRBOL

Altura (m): 15

D.A.P. (cm): 100

Inclinación:

Mayor a 40º: ☐

Menor a 40º: ☐

Orientación de la inclinación:

Hacia la calle: ☐

Hacia la propiedad: ☐

Hacia el largo de la vereda: ☐

Copa:

Desbalanceada: ☐

Descopado: ☐

Descopado y brotado: ☐

## FUSTE

Cavidades:

Tamaño / Parte	Basal	Media	Alta
Pequeñas	<input type="checkbox"/>	<input type="checkbox"/>	<input type="checkbox"/>
Grandes	<input type="checkbox"/>	<input type="checkbox"/>	<input type="checkbox"/>

Descortezamiento: ☐

Fructificaciones Fúngicas: ☐

Codominancias: ☐

Cavidad longitudinal en el fuste (m):

Espesor de la pared remanente (m):

Chorreados: ☐

## RAÍCES

Expuestas: ☐

Levanta vereda (m²):

Fisuras en el frente de la propiedad:

## RAMAS

Quebradas / Fisuradas: ☐

Excesivas: ☐

Bajas: ☐

Secas / Secas en los ápices: ☐

Invasión de espacio aéreo: ☐

Tocones: ☐

Con cavidades, tumores o canchros: ☐

Con mal ángulo de inserción: ☐

Codominantes: ☐

## HOJAS

Defoliación:

Coloración anormal: ☐

Con manchas foliares: ☐

Síntomas de enfermedades: ☐

Signos de Insectos: ☐

## RECOMENDACIONES DEL INSPECTOR

## A: OBJETIVOS DE LA PODA

Reducción del riesgo: ☐

Eliminar interferencias: ☐

Adecuación al sitio: ☐

Regulación de la estructura: ☐

## B: TIPOS DE PODA

Formación: ☐

Limpieza: ☐

Aclareo: ☐

Refaldado: ☐

Terciado: ☐

## C: CORTE DE RAICES

Superficial: ☐

Profundo: ☐

## D: TRATAMIENTO FITOSANITARIO

☐

## E: TRASPLANTE

☐

## F: EXTRACCIÓN

☐

## OBSERVACIONES

Prioridad:

AR-P210 Se recomienda poda integral + 2 tipos

Tareas Podas Corredor: Aclareo, Balanceo

AR-RP02 Retiro de restos verdes

<https://drive.google.com/open?id=1z31V-ue5pRkcw7hKjEroSRd2WH-yOjdp>, <https://drive.google.com/open?id=1y9gOEEZ-dOmjYD-bbEt24dDSCq5fRu99>

## INSPECTOR DE ARBOLADO

IF-2024-40465267-GCABA-COMUNA10

Agustin CARVALLO

Nombre y Apellido

31.927.988

D.N.I.

Página 51 de 56

Firma

**INFOME FOTOGRÁFICO**

Informe N°:

Calle: MOLIERE

N° + Ref: 1973 FTE



IF-2024-40465267-GCABA-COMUNA10

## Planilla de Inspección de Árboles

Fecha: 29 08 2024

Aviso:

ARME:

## INFORMACIÓN DEL ÁRBOL

Especie botánica: Fresno (Fraxinus sp.)

Calle: SEGUROLA AV

Nº + Ref: 1275

Seco: ☐ Semiseco: ☐

## PARÁMETROS MECÁNICOS Y SANITARIOS DEL ÁRBOL

Altura (m): 11

D.A.P. (cm): 60

Inclinación:

Mayor a 40º: ☐ Menor a 40º: ☐

Orientación de la inclinación:

Hacia la calle: ☐

Hacia la propiedad: ☐

Hacia el largo de la vereda: ☐

Copa:

Desbalanceada: ☐

Descopado: ☐

Descopado y brotado: ☐

## FUSTE

Cavidades:

Tamaño / Parte	Basal	Media	Alta
Pequeñas	<input type="checkbox"/>	<input type="checkbox"/>	<input type="checkbox"/>
Grandes	<input type="checkbox"/>	<input type="checkbox"/>	<input type="checkbox"/>

Descortezamiento: ☐

Fructificaciones Fúngicas: ☐

Codominancias: ☐

Chorreados: ☐

Cavidad longitudinal en el fuste (m):

Espesor de la pared remanente (m):

## RAÍCES

Expuestas: ☐

Levanta vereda (m²):

Fisuras en el frente de la propiedad:

## RAMAS

Quebradas / Fisuradas: ☐

Excesivas: ☐

Bajas: ☐

Secas / Secas en los ápices: ☐

Invasión de espacio aéreo: ☐

Tocones: ☐

Con cavidades, tumores o canchros: ☐

Con mal ángulo de inserción: ☐

Codominantes: ☐

## HOJAS

Defoliación:

Coloración anormal: ☐

Con manchas foliares: ☐

Síntomas de enfermedades: ☐

Signos de Insectos: ☐

## RECOMENDACIONES DEL INSPECTOR

## A: OBJETIVOS DE LA PODA

Reducción del riesgo: ☐

Eliminar interferencias: ☐

Adecuación al sitio: ☐

Regulación de la estructura: ☐

## B: TIPOS DE PODA

Formación: ☐

Limpieza: ☐

Aclareo: ☐

Refaldado: ☐

Terciado: ☐

## C: CORTE DE RAICES

Superficial: ☐

Profundo: ☐

## D: TRATAMIENTO FITOSANITARIO

☐

## E: TRASPLANTE

☐

## F: EXTRACCIÓN

☐

## OBSERVACIONES

Prioridad: 5 SOS

AR-P109 Se recomienda poda integral + 1 tipo

Aclareo

AR-RP01 Retiro de restos verdes

se recomienda poda sos de rama quebrada

[https://drive.google.com/open?id=1T6F\\_JywSlmK8yW-g2ORXpUMNoz8jMk3i](https://drive.google.com/open?id=1T6F_JywSlmK8yW-g2ORXpUMNoz8jMk3i)

## INSPECTOR DE ARBOLADO

Agustin CARVALLO

Nombre y Apellido

31.927.988

D.N.I.



Firma

IF-2024-40465267-GCABA-COMUNA10



**INFOME FOTOGRÁFICO**

Informe Nº:

Calle: SEGUROLA AV

Nº + Ref: 1275





Fecha: 28.08.2024

Aviso:

ARME:

## Planilla de Inspección de Árboles

## INFORMACIÓN DEL ÁRBOL

Especie botánica: Fresno (Fraxinus sp.)

Calle: TUPAC AMARU

Nº + Ref: 1023

Seco: ☐ Semiseco: ☐

## PARÁMETROS MECÁNICOS Y SANITARIOS DEL ÁRBOL

Altura (m): 11

D.A.P. (cm): 30

Inclinación:

Mayor a 40°: ☐ Menor a 40°: ☐

Orientación de la inclinación:

Hacia la calle: ☐

Hacia la propiedad: ☐

Hacia el largo de la vereda: ☐

Copa:

Desbalanceada: ☐

Descopado: ☐

Descopado y brotado: ☐

## FUSTE

Cavidades:

Tamaño / Parte	Basal	Media	Alta
Pequeñas	<input type="checkbox"/>	<input type="checkbox"/>	<input type="checkbox"/>
Grandes	<input type="checkbox"/>	<input type="checkbox"/>	<input type="checkbox"/>

Descortezamiento: ☐

Fructificaciones Fúngicas: ☐

Codominancias: ☐

Cavidad longitudinal en el fuste (m):

Espesor de la pared remanente (m):

Chorreados: ☐

## RAÍCES

Expuestas: ☐

Levanta vereda (m²):

Fisuras en el frente de la propiedad:

## RAMAS

Quebradas / Fisuradas: ☐

Excesivas: ☐

Bajas: ☐

Secas / Secas en los ápices: ☐

Invasión de espacio aéreo: ☐

Tocones: ☐

Con cavidades, tumores o canchros: ☐

Con mal ángulo de inserción: ☐

Codominantes: ☐

## HOJAS

Defoliación:

Coloración anormal: ☐

Con manchas foliares: ☐

Síntomas de enfermedades: ☐

Signos de insectos: ☐

## RECOMENDACIONES DEL INSPECTOR

## A: OBJETIVOS DE LA PODA

Reducción del riesgo: ☐

Eliminar interferencias: ☐

Adecuación al sitio: ☐

Regulación de la estructura: ☐

## B: TIPOS DE PODA

Formación: ☐

Limpieza: ☐

Aclareo: ☐

Refaldado: ☐

Terciado: ☐

## C: CORTE DE RAICES

Superficial: ☐

Profundo: ☐

## D: TRATAMIENTO FITOSANITARIO

☐

## E: TRASPLANTE

☐

## F: EXTRACCIÓN

☐

## OBSERVACIONES

Prioridad: 5 SOS

Dado que el siguiente caso no admite demora: Por encontrarse en peligro la integridad de bienes o personas.

AR-P109 Se recomienda poda integral + 1 tipo

Limpieza

AR-RP01 Retiro de restos verdes

Rama quebrada, se recomienda poda SOS

## INSPECTOR DE ARBOLADO

Sandra Fabiana ROSSI

Nombre y Apellido

17.500.090

D.N.I.



Firma

**INFOME FOTOGRÁFICO**

Informe N°:

Calle: TUPAC AMARU

N° + Ref: 1023





G O B I E R N O D E L A C I U D A D D E B U E N O S A I R E S  
2024 - Año del 30° Aniversario de la Autonomía de la Ciudad de Buenos Aires

**Hoja Adicional de Firmas**  
**Informe gráfico**

**Número:** IF-2024-40465267-GCABA-COMUNA10

Buenos Aires, Jueves 24 de Octubre de 2024

**Referencia:** PODAS SOS SEPTIEMBRE 2024

---

El documento fue importado por el sistema GEDO con un total de 56 pagina/s.

Digitally signed by Comunicaciones Oficiales  
Date: 2024.10.24 15:32:37 -03:00

NATALIA CAPUTO  
Asistente administrativo  
JUNTA COMUNAL 10  
AREA JEFE DE GOBIERNO

Digitally signed by Comunicaciones Oficiales  
Date: 2024.10.24 15:32:41 -03:00