



## GOBIERNO DE LA CIUDAD DE BUENOS AIRES

Ciudad Autónoma de Buenos Aires, 10 de Junio del 2024.

### Ref.: PODA DE PUNTUALES

El día de la fecha se acudió a las locaciones de referencia a fin de realizar la poda solicitada. A continuación, se adjuntan direcciones, tipos de poda realizada e imágenes previas y posteriores de los ejemplares intervenidos. En todos los casos los restos de poda fueron levantados y se dejó la zona en condiciones.

---

Maximiliano L. Porreca Oberti  
Inspector de Arbolado Urbano  
y Espacios Verdes  
Comuna 12

### **Balbin 3432**

Nombre científico: *Ficus benjamina*

Dap: 60 cm.

Altura aproximada: 13 m

Intervención: Poda de refaldado y liberación de interferencia de propiedad



### **Zapiola 2850**

Nombre científico: *Liquidambar styraciflua*

Dap: 30 cm.

Altura aproximada: 9 m

Intervención: Poda de refaldado y liberación de interferencia de propiedad



### **Congreso 3617**

Nombre científico *Tecoma stans*

Dap: 20 cm.

Altura aproximada: 7 m

Intervención: : Poda de refaldado y liberación de interferencia de propiedad y luminaria.



### **Melian 3175 Ld**

Nombre científico: *spp*

Dap: 10 cm.

Altura aproximada: 3 m

Intervención: Poda de refaldado.





### **Tamborini 3553**

Nombre científico: *Lagerstroemia indica*

Dap: 20 cm.

Altura aproximada: 7 m

Intervención: Poda de liberación de interferencia de propiedad y refaldado.

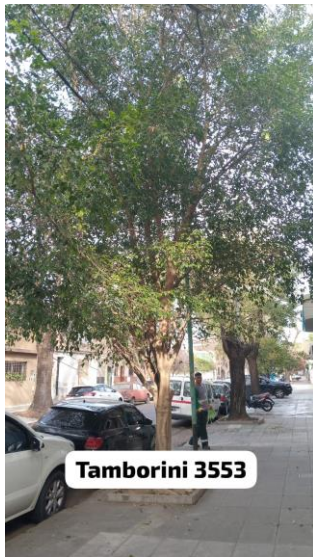

### **Prometeo 3068**

Nombre científico: *Lagerstroemia indica*

Dap: 20 cm.

Altura aproximada: 7 m

Intervención: Poda de liberación de interferencia de propiedad y refaldado.





### Conde 2820

Nombre científico: *Jacaranda mimosifolia*

Dap: 50 cm.

Altura aproximada: 14 m

Intervención: Poda de liberación de interferencia de propiedad.

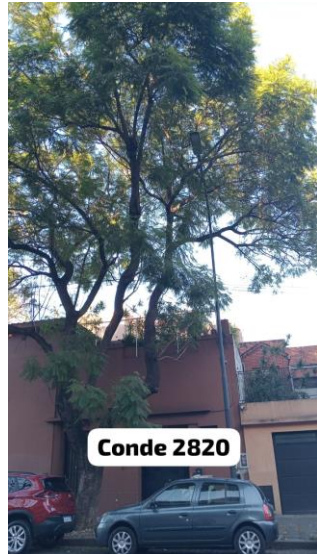

### Valdenegro 3195

Nombre científico: *Melia azedarach*

Dap: 60 cm.

Altura aproximada: 10 m

Intervención: Poda de liberación de interferencia de propiedad.



### **Zapiola 3474**

Nombre científico: *Lagerstroemia indica*

Dap: 20 cm.

Altura aproximada: 7 m

Intervención: Poda de liberación de interferencia de propiedad.



### **Roque Perez 3220**

Nombre científico: *Ficu benjamina*

Dap: 30 cm.

Altura aproximada: 9 m

Intervención: Poda de liberación de interferencia de propiedad.



### **Roque Perez 2995 y 2995L**

Nombre científico: *Tilia platyphyllos* y *Fraxinus excelsior*

Dap: 40 cm ambos .

Altura aproximada: 9 m ambos.

Intervención: Poda de liberación de interferencia de propiedad ambos.







## GOBIERNO DE LA CIUDAD DE BUENOS AIRES

Ciudad Autónoma de Buenos Aires, 12 de Junio del 2024.

### Ref.: PODA DE PUNTUALES

El día de la fecha se acudió a las locaciones de referencia a fin de realizar la poda solicitada. A continuación, se adjuntan direcciones, tipos de poda realizada e imágenes previas y posteriores de los ejemplares intervenidos. En todos los casos los restos de poda fueron levantados y se dejó la zona en condiciones.

---

Maximiliano L. Porreca Oberti  
Inspector de Arbolado Urbano  
y Espacios Verdes  
Comuna 12

### **Zapiola 4724**

Nombre científico: *Ligustrum lucidum*

Dap: 30 cm.

Altura aproximada: 8 m

Intervención: Poda de refaldado y liberación de interferencia de propiedad



### **R. Freire 4516**

Nombre científico: *Fraxinus excelsior*

Dap: 40 cm.

Altura aproximada: 9 m

Intervención: Poda de refaldado y liberación de interferencia de propiedad



### **Cullen 3175 Ld**

Nombre científico *Platanus x Hispanica*

Dap: 60 cm.

Altura aproximada: 17 m

Intervención: : Poda de refaldado y liberación de interferencia de propiedad y luminaria.



### **Quintana 4859**

Nombre científico: *Fraxinus excelsior*

Dap: 40 cm.

Altura aproximada: 10 m

Intervención: Poda de refaldado.





**Pinto 4330**

Nombre científico: *Acer negunda*

Dap: 40 cm.

Altura aproximada: 9 m

Intervención: Poda de liberación de interferencia de propiedad.



**Vidal 4684 y 4684 Ld**

Nombre científico: *Fraxinus excelsior*

Dap: 20 cm y 40 cm .

Altura aproximada: 9 m y 6 m

Intervención: Poda de liberación de interferencia de propiedad y refaldado.





## GOBIERNO DE LA CIUDAD DE BUENOS AIRES

Ciudad Autónoma de Buenos Aires, 19 de Junio del 2024.

### Ref.: PODA DE PUNTUALES

El día de la fecha se acudió a las locaciones de referencia a fin de realizar la poda solicitada. A continuación, se adjuntan direcciones, tipos de poda realizada e imágenes previas y posteriores de los ejemplares intervenidos. En todos los casos los restos de poda fueron levantados y se dejó la zona en condiciones.

---

Maximiliano L. Porreca Oberti  
Inspector de Arbolado Urbano  
y Espacios Verdes  
Comuna 12

### **Aizpurua 2715 La y Ld**

Nombre científico: *Ficus benjamina* y spp

Dap: 60 cm y 40cm .

Altura aproximada: 13 m y 8 m

Intervención: Poda de refaldado y liberación de interferencia de propiedad



### **Monroe 5433 La y Ld**

Nombre científico: *Fraxinus excelsior*

Dap: 40 cm.

Altura aproximada: 12 y 9 m

Intervención: Poda de refaldado y liberación de interferencia de propiedad





### **Pacheco 3157**

Nombre científico *Ficus benjamina*

Dap: 40 y 20 cm.

Altura aproximada: 12 y 7 m

Intervención: : Poda de refaldado y liberación de interferencia de propiedad y luminaria.



### **Burela 2088 La y Ld**

Nombre científico: *Fraxinus excelsior*

Dap: 40 cm.

Altura aproximada: 8 m

Intervención: Poda de refaldado.

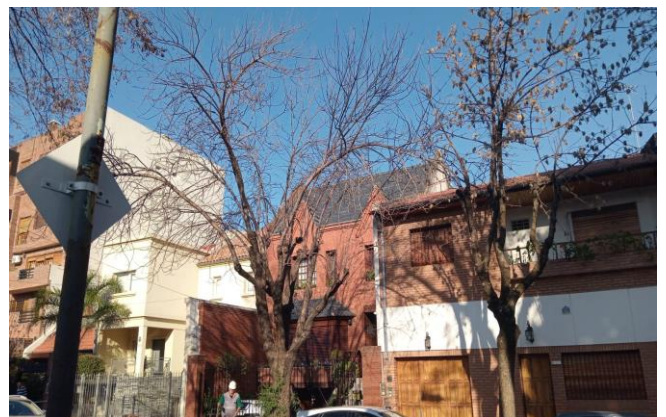

### **Pacheco 2387**

Nombre científico: *Ficus benjamina* y *Fraxinus excelsior*

Dap: 40 y 20 cm.

Altura aproximada: 10 y 7 m

Intervención: Poda de liberación de interferencia de propiedad y refaldado.



### **Tronador 4375**

#### **Roosevelt 3871 y 3869**

Nombre científico: *Liquidambar styraciflua* ambos.

Dap: 40 cm ambos.

Altura aproximada: 8 m ambos.

Intervención: Poda de liberación de interferencia de propiedad y refaldado.





### **Pestalozi 3575**

Nombre científico: *Fraxinus excelsior*

Dap: 20 cm.

Altura aproximada: 8 m

Intervención: Poda de liberación de interferencia de propiedad.



### **Nunez 4860**

Nombre científico: *Fraxinus excelsior*

Dap: 40 cm.

Altura aproximada: 10 m

Intervención: Poda de liberación de interferencia de propiedad.





### **Altolaquíree y Roosevelt**

Nombre científico: *Tecoma stans*

Dap: 20 cm.

Altura aproximada: 7 m

Intervención: Poda de liberación de interferencia de propiedad.



### **Quesada 4665**

Nombre científico: *Fraxinus excelsior*

Dap: 30 cm.

Altura aproximada: 9 m

Intervención: Poda de liberación de interferencia de propiedad y refaldado.



### **Quesada 5780**

Nombre científico: *Albizia carbonaria*

Dap: 40 cm.

Altura aproximada: 9 m.

Intervención: Poda de liberación de interferencia de propiedad y refaldado.





## GOBIERNO DE LA CIUDAD DE BUENOS AIRES

Ciudad Autónoma de Buenos Aires, 05 de Junio del 2024.

### Ref.: PODA DE PUNTUALES

El día de la fecha se acudió a las locaciones de referencia a fin de realizar la poda solicitada.

A continuación, se adjuntan direcciones, tipos de poda realizada e imágenes previas y posteriores de los ejemplares intervenidos.

Nahuel huapi 3976





Plaza 3583



Plaza 3583 f (3 podas)

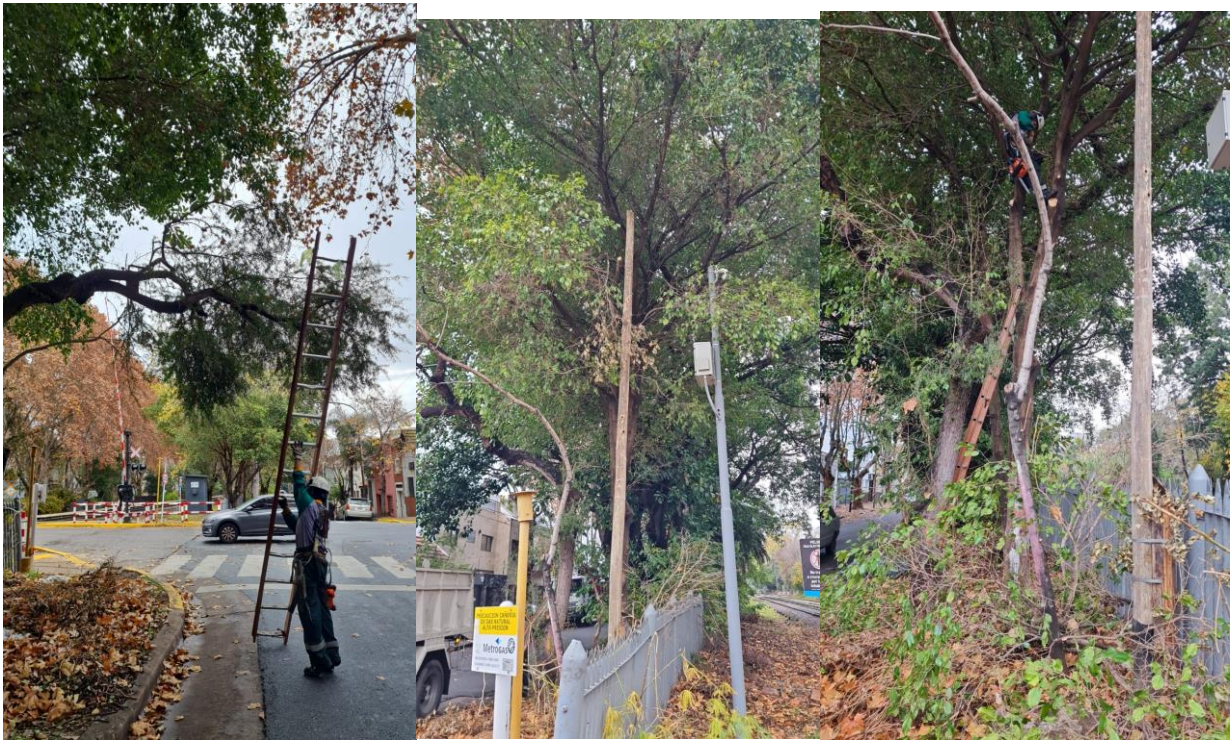







Crisologo Larralde 4199



Plaza 4825 f (3 podas)





Estomba 3010



Quesada 3881





Estomba 3220



Estomba 3226

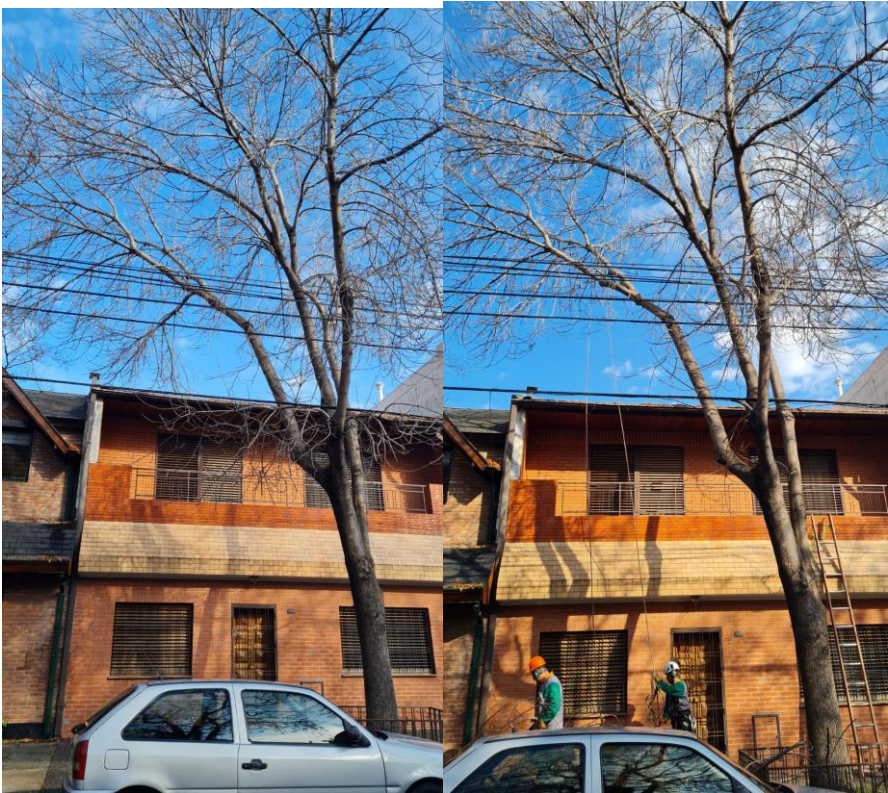



Melian 3105



Melian 3105 la







---

Damián Ricardo Dorosz  
Inspector de Arbolado Urbano  
y Espacios Verdes  
Comuna 12



## GOBIERNO DE LA CIUDAD DE BUENOS AIRES

Ciudad Autónoma de Buenos Aires, 25 de junio del 2024.

### Ref.: PODA DE PUNTUALES

El día de la fecha se acudió a las locaciones de referencia a fin de realizar la poda solicitada.

A continuación, se adjuntan direcciones, tipos de poda realizada e imágenes previas y posteriores de los ejemplares intervenidos.

---

Leticia Sanchez  
Inspectora de Arbolado Urbano  
y Espacios Verdes  
Comuna 12

Dirección: Mosconi 2792

Nombre científico: *Salix* (*Sauce*)

DAP: 20 cm.

Altura aproximada: 6

Intervención: De eliminación de interferencia y luminaria.



Dirección: Mosconi 2880

Nombre científico: *Ficus benjamina* (*Ficus*)

DAP: 40 cm

Altura aproximada: 12 metros

Intervención: eliminación de interferencia con propiedad.





Dirección: Nazca 4995/97

Nombre científico: *Fraxinus pennsylvanica* (Fresno)

DAP: 30 cm

Altura aproximada: 11 metros

Intervención: De eliminación de interferencia.



Dirección: Cabezón José León 3097

Nombre científico: *Jacaranda mimosifolia*

DAP: 50 cm

Altura aproximada: 13 metros

Intervención: Poda de eliminación de interferencia con propiedad.



Dirección: Zaballos 5198

Nombre científico: *Fraxinus pennsylvanica* (Fresno)

DAP: 45 cm

Altura aproximada: 8 metros

Intervención: Eliminación de interferencia.





Dirección: Nazca 5006

Nombre científico: *Acer negundo*

DAP: 78 cm

Altura aproximada: 9 metros

Intervención: poda de emergencia.



Dirección: Lopez C. Antonio 3265

Nombre científico: *Fraxinus pennsylvanica* (Fresno)

DAP: 30 cm

Altura aproximada: 8 metros

Intervención: Eliminación de interferencia.





Dirección: Escobar 2563

Nombre científico: *Cedrela fissilis* (cedro misionero)

DAP: 50 cm

Altura aproximada: 9 metros

Intervención: Eliminación de interferencia.



Escobar 2563



Escobar 2563





## **GOBIERNO DE LA CIUDAD DE BUENOS AIRES**

Ciudad Autónoma de Buenos Aires, 6 de junio del 2024.

### **Ref.: PODA DE PUNTUALES**

El día de la fecha se acudió a las locaciones de referencia a fin de realizar la poda solicitada.

A continuación, se adjuntan direcciones, ejemplar, tipos de poda realizada e imágenes previas y posteriores de los ejemplares intervenidos.

**Jazmín Silva Dellagogna**

Inspectora de Arbolado, Comuna 12

**Dirección:** Echeverría 4818

**Ejemplar:** Ficus benjamina

**DAP:** 60cm

**Altura:** 13m

**Tipo de poda:** eliminación de interferencia y refaldado





**Dirección:** Mendoza 4900

**Ejemplar:** Melia azedarach

**DAP:** 40cm

**Altura:** 10m

**Tipo de poda:** eliminación de interferencia y refaldado



**Dirección:** Mendoza 4900 LD

**Ejemplar:** Fraxinus pennsylvanica

**DAP:** 30cm

**Altura:** 10m

**Tipo de poda:** eliminación de emergencia, refaldado y balanceo



**Dirección:** Mendoza 4950

**Ejemplar:** *Fraxinus pennsylvanica*

**DAP:** 60cm

**Altura:** 12m

**Tipo de poda:** eliminación de interferencia, refaldado y balanceo







## GOBIERNO DE LA CIUDAD DE BUENOS AIRES

Ciudad Autónoma de Buenos Aires, 11 de Junio del 2024.

### Ref.: PODA DE PUNTUALES

El día de la fecha se acudió a las locaciones de referencia a fin de realizar la poda solicitada.

A continuación, se adjuntan direcciones, tipos de poda realizada e imágenes previas y posteriores de los ejemplares intervenidos.

-----  
Federico Luciano Breitenberger  
Inspectora de Arbolado Urbano  
y Espacios Verdes  
Comuna 12

### **Bauness 2660**

Nombre científico: *Rubus ulmifolius* (mora)

Dap: 40 cm.

Altura aproximada: 9

Intervención: Poda por luminaria e invasión.



### **Nahuel Huapi 4872**

Nombre científico: *Cedrela fissilis* (cedrela)

Dap: 60 cm.

Altura aproximada: 10

Intervención: Poda por luminaria e invasión.



### **Nahuel huapi 5045**

Nombre científico: *Fraxinus excelsior* (fresno)

Dap: 45 cm.

Altura aproximada: 9

Intervención: Poda de refaldado y balanceo.



### **Altolaquirre 3119**

Nombre científico: *Tilia platyphyllos* (tilo)

Dap: 30 cm.

Altura aproximada: 12

Intervención: Poda de eliminación de interferencia y refaldado.





### **Altolaguirre 3417**

Nombre científico: *Jacaranda mimosifolia* (jacaranda)

Dap: 30 cm.

Altura aproximada: 9

Intervención: Poda de balanceo e eliminación de interferencia.



### **Altolaguirre 3445**

Nombre científico: *Ficus benjamina* (ficus)

Dap: 50 cm.

Altura aproximada: 9

Intervención: Poda por luminaria e eliminación de interferencia.



### **Pirán 6085**

Nombre científico: *Syagrus romanzoffiana* (pindó)

Dap: 50 cm.

Altura aproximada: 8

Intervención: Poda de limpieza y poda de frutos.



### **Pirán 6085 LA1**

Nombre científico: *Tilia platyphyllos* (tilo)

Dap: 35 cm.

Altura aproximada: 8

Intervención: Poda de refaldado.





### **Achega 3458**

Nombre científico: *Jacaranda mimosifolia* (jacaranda)

Dap: 20 cm.

Altura aproximada: 8

Intervención: Poda por emergencia.

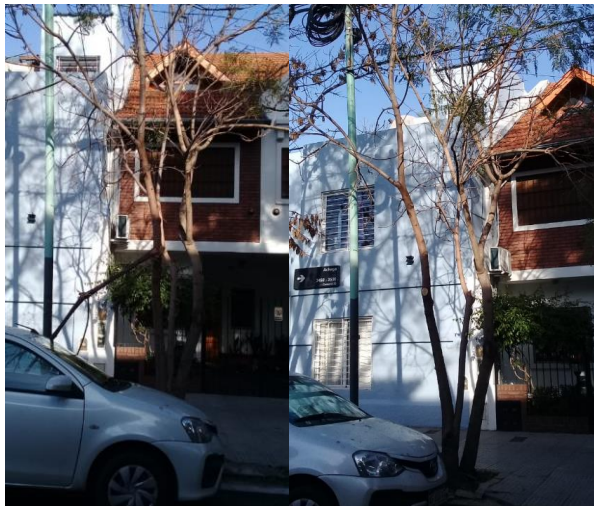

### **Achega 3479**

Nombre científico: *Ficus benjamina* (ficus)

Dap: 60 cm.

Altura aproximada: 10

Intervención: Poda por luminaria e eliminación de interferencia.





### **Achega 3410**

Nombre científico: *Jacaranda mimosifolia* (jacaranda)

Dap: 45 cm.

Altura aproximada: 9

Intervención: Poda por luminaria e invasión.



### **Aizpurua 3080**

Nombre científico: *Tecoma stans* (Tecoma)

Dap: 60 cm.

Altura aproximada: 11

Intervención: Poda por invasión.



### **Pirán 6107**

Nombre científico: *Fraxinus excelsior* (fresno)

Dap: 60 cm.

Altura aproximada: 11

Intervención: Poda de invasión.



### **Aizpurua 2835**

Nombre científico: *Ficus benjamina* (ficus)

Dap: 50 cm.

Altura aproximada: 10

Intervención: Poda por refaldado e eliminación de interferencia.





### **Aizpurua 2825**

Nombre científico: *Liquidambar styraciflua* (liquidambar)

Dap: 35 cm.

Altura aproximada: 8

Intervención: Poda por refaldado e eliminación de interferencia.



### **Aizpurua 3042**

Nombre científico: *Fraxinus excelsior* (fresno)

Dap: 40 cm.

Altura aproximada: 9

Intervención: Poda por emergencia.





**Aizpurua 2825 LD1**

Nombre científico: Liquidambar styraciflua (liquidambar)

Dap: 45 cm.

Altura aproximada: 9

Intervención: Poda por eliminación de interferencia.







## GOBIERNO DE LA CIUDAD DE BUENOS AIRES

Ciudad Autónoma de Buenos Aires, 13 de junio de 2024.

### Ref.: PODA DE PUNTUALES

El día de la fecha se acudió a las locaciones de referencia a fin de realizar la poda solicitada.

A continuación, se adjuntan direcciones, tipos de poda realizada e imágenes previas y posteriores de los ejemplares intervenidos.

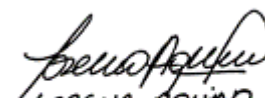
  
LORENA AQUINO  
DNI 26.010.803

---

Claudia Lorena Aquino  
Inspectora de Arbolado Urbano  
y Espacios Verdes  
Comuna 12 GCBA



### Zamudio 5973

Nombre científico: *Tilia x moltkei* (tilo)

Dap: 30 cm.

Altura aproximada: 9

Intervención: Eliminación de interferencia en luminaria baja y propiedad



## Larsen 2581

Nombre científico: *Fraxinus excelsior* (Fresno)

DAP 20 cm

Altura Aprox. 12 mts

Intervención: Eliminación de interferencia en propiedad



**Larsen 2589**

Especie: Ficus benjamina - Ficus -

DAP: 20

Altura: 7.5 mts aprox

Intervención: Despeje de luminaria baja que se encontraba obstruida por el ejemplar.





## **Cochrane 2649**

Especie: Liquidambar styraciflua L. -Liquidambar-

DAP: 45 cm

Altura: 9 mts aprox

Intervención: Eliminación de interferencia en propiedad.



## **Cochrane 2637**

Especie: *Cinnamomum glanduliferum* - Falso Alcanfor -

DAP:60

Altura 9 mts aprox

Intervención: Eliminación de una rama de gran porte quebrada y suspendida con peligro de caer hacia la vereda.



**Cochrane 2729**

Especie: Liquidambar styraciflua -Liquidambar-

DAP: 30 cm

Altura: 12 mts aprox.





**Cochrane 2725**

Especie Ficus benjamina -Ficus-

DAP: 65 cm

Altura: 14 mts

Intervención: Despeje de propiedad



**Cochrane 2761**

Especie: Fraxinus excelsior -Fresno-

DAP 50 cm

Altura 10 mts

Intervención: Eliminación de interferencia de propiedad.





## **Zamudio 5376**

Especie: *Salix babylonica* -Sauce llorón -

DAP: 50 cm

Altura: 8 mts aprox

Interferencia: Se eliminan ramas secas quebradas, una de porte mediano, y se eliminó parte de la interferencia sobre la propiedad vecina que fueron quienes solicitaron la poda.





**Artigas 5365**

Especie: Salix babylonica -Sauce llorón -

DAP: 60 cm

Altura: 9 mts aprox.

Intervención: Se realizó la poda de despeje de luminaria baja, y la invasión a la propiedad. También se eliminaron las ramas que caían hacia la calle obstaculizando la vista de los automovilistas.







## GOBIERNO DE LA CIUDAD DE BUENOS AIRES

Ciudad Autónoma de Buenos Aires, 24 de Junio del 2024.

### Ref.: PODA DE PUNTUALES

El día de la fecha se acudió a las locaciones de referencia a fin de realizar la poda solicitada.

A continuación, se adjuntan direcciones, tipos de poda realizada e imágenes previas y posteriores de los ejemplares intervenidos.

-----  
Federico Luciano Breitenberger  
Inspectora de Arbolado Urbano  
y Espacios Verdes  
Comuna 12



### **Álvarez Thomas 2626**

Nombre científico: *Ficus benjamina* (ficus)

Dap: 60 cm.

Altura aproximada: 10

Intervención: Poda por luminaria y despeje de carteles de transito.



### **Echeverria 4481**

Nombre científico: *Robinia pseudoacacia* (pseudoacacia)

Dap: 40 cm.

Altura aproximada: 9

Intervención: Poda por refaldado y balanceo.



### **Miller 1889**

Nombre científico: *Fraxinus excelsior* (fresno)

Dap: 50 cm.

Altura aproximada: 10

Intervención: Poda de refaldado y por invasión.



### **Miller 1889 LA1**

Nombre científico: *Fraxinus excelsior* (fresno)

Dap: 60 cm.

Altura aproximada: 12

Intervención: Poda por invasión.



### **Donado 2240**

Nombre científico: Liquidambar styraciflua (liquidambar)

Dap: 45 cm.

Altura aproximada: 15

Intervención: Poda de eliminación de interferencia y refalado.



### **Plaza 2392**

Nombre científico: Ficus benjamina (ficus)

Dap: 40 cm.

Altura aproximada: 9

Intervención: Poda de eliminación de interferencia y luminaria.

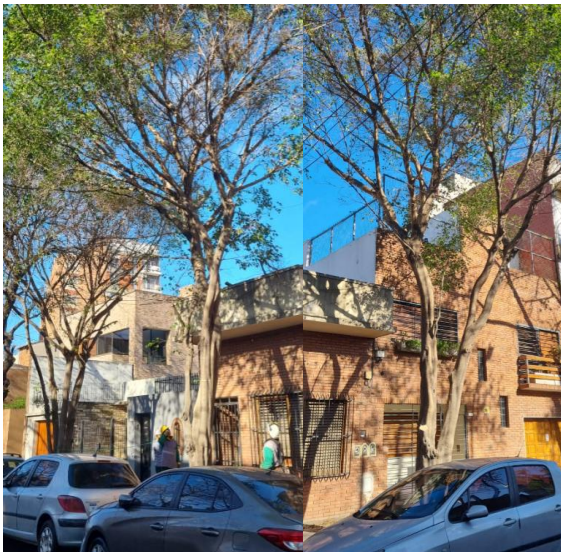



### **Lugones 2436**

Nombre científico: *Melia azedarach* (paraíso)

Dap: 65 cm.

Altura aproximada: 12

Intervención: Poda de refaldado.



### **Lugones 2436 LD1**

Nombre científico: *Ficus benjamina* (ficus)

Dap: 20 cm.

Altura aproximada: 8

Intervención: Poda de refaldado.



### **Nahuel Huapi 4371**

Nombre científico: *Fraxinus excelsior* (fresno)

Dap: 20 cm.

Altura aproximada: 9

Intervención: Poda de eliminación de interferencia y refaldado.



### **Miller 2682**

Nombre científico: *Platanus hispanica* (platano)

Dap: 60 cm.

Altura aproximada: 14

Intervención: Poda de refaldado e invasión.



### **Lugones 2020**

Nombre científico: *Fraxinus excelsior* (fresno)

Dap: 35 cm.

Altura aproximada: 9

Intervención: Poda de refaldado e invasión.

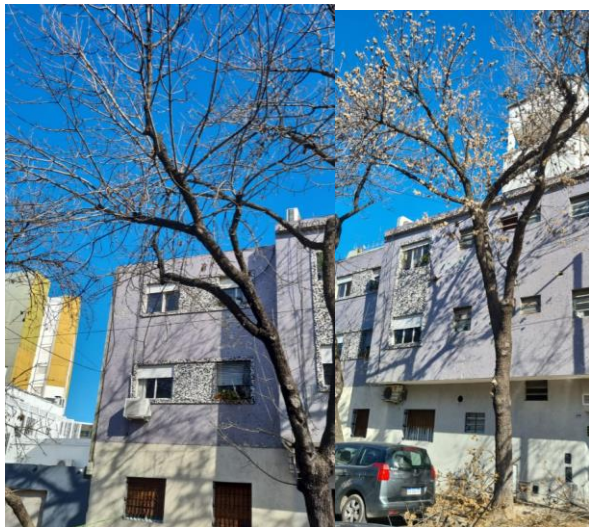

### **Echeverria 4451**

Nombre científico: *Fraxinus excelsior* (fresno)

Dap: 50 cm.

Altura aproximada: 12

Intervención: Poda de refaldado y balanceo.





### **Echeverria 4495**

Nombre científico: *Salix babylonica* (sauce)

Dap: 30 cm.

Altura aproximada: 8

Intervención: Poda de emergencia.



### **La Pampa 3965**

Nombre científico: *Fraxinus excelsior* (fresno)

Dap: 40 cm.

Altura aproximada: 12

Intervención: Poda de refaldado y balanceo.





## GOBIERNO DE LA CIUDAD DE BUENOS AIRES

Ciudad Autónoma de Buenos Aires, 26 de Junio del 2024.

### Ref.: PODA DE PUNTUALES

El día de la fecha se acudió a las locaciones de referencia a fin de realizar la poda solicitada.

A continuación, se adjuntan direcciones, tipos de poda realizada e imágenes previas y posteriores de los ejemplares intervenidos.

-----  
Federico Luciano Breitenberger  
Inspectora de Arbolado Urbano  
y Espacios Verdes  
Comuna 12

**Blanco Encalada 5289**

Nombre científico: *Persea americana* (palto)

Dap: 20 cm.

Altura aproximada: 9

Intervención: Poda por luminaria y despeje de carteles de transito.

**Burela 2229**

Nombre científico: *Platanus hispanica* (platano)

Dap: 100 cm.

Altura aproximada: 15

Intervención: Poda por luminaria e invasión.





### **Mariano acha 1848**

Nombre científico: *Fraxinus excelsior* (fresno)

Dap: 45 cm.

Altura aproximada: 10

Intervención: Poda de refaldado y balanceo.



### **Mariano acha 2250**

Nombre científico: *Ficus benjamina* (ficus)

Dap: 40 cm.

Altura aproximada: 9

Intervención: Poda de eliminación de interferencia y luminaria.



### **Mariano Acha 2250 LD1**

Nombre científico: *Persea americana* (palto)

Dap: 35 cm.

Altura aproximada: 9

Intervención: Poda de eliminación de interferencia y luminaria.



### **Miller 2511**

Nombre científico: *Ceiba speciosa* (palo borracho)

Dap: 100 cm.

Altura aproximada: 9

Intervención: Poda por despeje de estación de ecobicis.



### **Estomba 3326**

Nombre científico: *Melia azedarach* (paraíso)

Dap: 90 cm.

Altura aproximada: 14

Intervención: Poda de eliminación de interferencia y balanceo.



### **Roque Perez 3390**

Nombre científico: *Fraxinus excelsior* (fresno)

Dap: 35 cm.

Altura aproximada: 9

Intervención: Poda de refaldado e invasión.

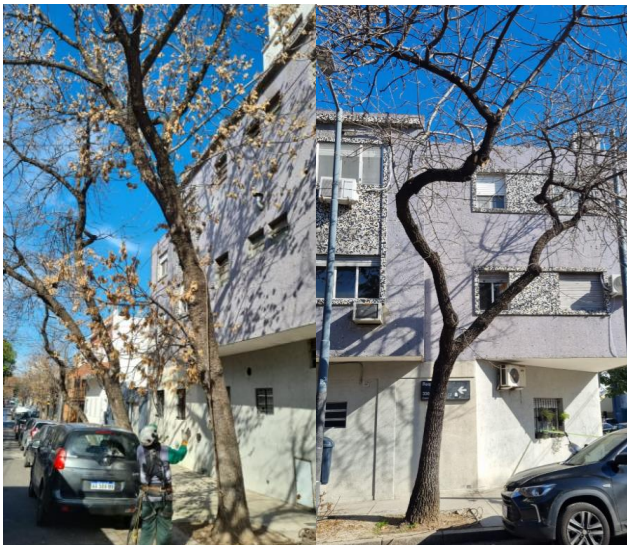



### **Roque Perez 3390**

Nombre científico: *Fraxinus excelsior* (fresno)

Dap: 35 cm.

Altura aproximada: 9

Intervención: Poda de refaldado e invasión.



### **Roque Perez 3390**

Nombre científico: *Fraxinus excelsior* (fresno)

Dap: 35 cm.

Altura aproximada: 9

Intervención: Poda de refaldado y balanceo.

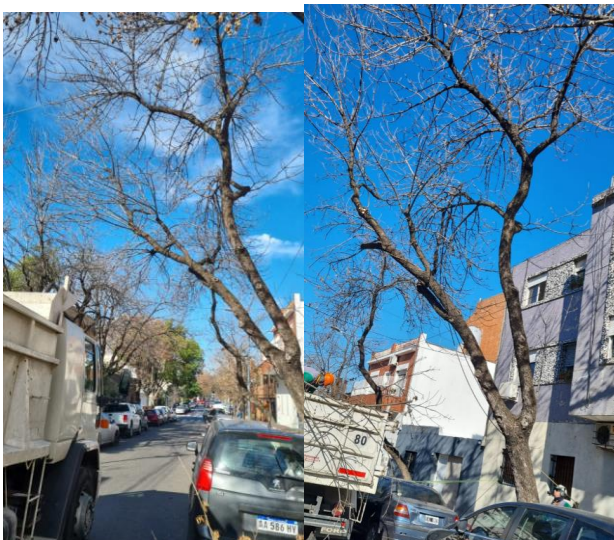



## GOBIERNO DE LA CIUDAD DE BUENOS AIRES

Ciudad Autónoma de Buenos Aires, 28 de junio del 2024.

### Ref.: PODA DE PUNTUALES

El día de la fecha se acudió a las locaciones de referencia a fin de realizar la poda solicitada.

A continuación, se adjuntan direcciones, ejemplar, tipos de poda realizada e imágenes previas y posteriores de los ejemplares intervenidos.

**Jazmín Silva Dellagogna**

Inspectora de Arbolado, Comuna 12

**Dirección:** Deheza 4947

**Ejemplar:** Ficus benjamina

**DAP:** 70cm

**Altura:** 12m

**Tipo de poda:** reducción de altura, eliminación de interferencia y refaldado





**Dirección:** Amambay 3509 LD

**Ejemplar:** Ficus benjamina

**DAP:** 30cm

**Altura:** 10m

**Tipo de poda:** eliminación de interferencia y refaldado



**Dirección:** Amambay 3509

**Ejemplar:** *Fraxinus pennsylvanica*

**DAP:** 50cm

**Altura:** 13m

**Tipo de poda:** eliminación de emergencia, refaldado y balanceo



**Dirección:** Galvan 3293

**Ejemplar:** Ficus benjamina

**DAP:** 60cm

**Altura:** 9m

**Tipo de poda:** eliminación de interferencia, refaldado y balanceo





**Dirección:** Galvan 3295

**Ejemplar:** Ficus benjamina

**DAP:** 80cm

**Altura:** 9

**Tipo de poda:** eliminación de interferencia y refaldado



**Dirección:** Diaz Colodrero 3055

**Ejemplar:** LFicus benjamina

**DAP:** 70cm

**Altura:** 15m

**Tipo de poda:** eliminación interferencia, limpiez y refaldado

