

Buscamos referente para una adolescente de 14 años que reside en la zona centro de la Ciudad de Buenos Aires

Estamos en la búsqueda de una referente para una adolescente de 14 años que muestra interés por dibujar y realizar manualidades. Se presenta muy afectuosa y expresiva.

Así también, la adolescente disfruta de realizar paseos a la plaza y de jugar, optando por preferencias lúdicas que se identifican con etapas evolutivas más tempranas.

La adolescente construye vínculos favorables con adultos que puedan responder con paciencia y de forma empática a sus demandas y necesidades.

Se espera que aquellas personas que se postulen para acompañarla, cuenten con amplia disponibilidad afectiva, compromiso en el ejercicio del rol, flexibilidad y posibilidad de proponer y sostener distintos recursos para construir un vínculo de confianza, ofreciendo un espacio de escucha y acompañamiento, que le permita a la adolescente desarrollar sus intereses y potencialidades.

Fecha de inicio

→ 20/11/2025

Vigencia

→ 20/01/2026

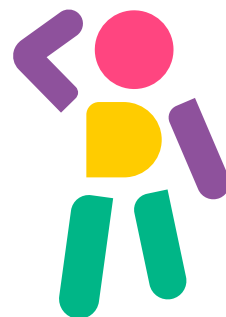

Para postularte enviá un mail con tus datos
abrazar@buenosaires.gob.ar