



GOBIERNO DE LA CIUDAD DE BUENOS AIRES

Resolución Presidencia Junta Comuna

Número:

Buenos Aires,

Referencia: Resolución Arbolado Emergencias MAYO 2025

VISTO: La Constitución de la Ciudad de Buenos Aires, las Leyes N° 3263/2009 Arbolado Público Urbano y N° 1777/2005 Ley Orgánica de Comunas, el Decreto N° 166/GCABA/2013, la Licitación Pública N° 230-1151-LPU23, las Planillas de Inspección internas y/o de la contratista N° 086 a 105 y las fotografías previas y posteriores a la intervención de cada ejemplar, obrantes en el informe N° IF-2025-52107416-GCABA-COMUNA8, vinculado a la presente como archivo de trabajo, y;

CONSIDERANDO:

Que conforme surge del artículo 10 inciso a) de la Ley N° 1777, concordante con lo establecido por el artículo 128 de la Constitución de la Ciudad de Buenos Aires, las Comunas tienen competencia exclusiva en materia de planificación, ejecución y control de los trabajos de mantenimiento urbano de las vías secundarias y otras de menor jerarquía, según normativa vigente;

Que con fecha 7 de mayo de 2013 se sancionó el Decreto N° 166/2013 por medio del cual se transfirió a las Comunas de la Ciudad Autónoma de Buenos Aires las misiones, funciones y responsabilidades establecidas en la Ley N° 3263, a excepción de las previstas en el artículo 1° de dicho Decreto, todo ello de conformidad con las competencias otorgadas por la Constitución de la Ciudad de Buenos Aires y por la Ley N° 1777;

Que la Ley N° 3263 de arbolado público urbano prevé en su artículo 15 que la Autoridad de Aplicación podrá efectuar tareas de tala o extracción en diferentes supuestos;

Que conforme la delegación efectuada por el Decreto N° 166/2013 corresponde a las Comunas la aplicación del artículo 15 de la Ley N° 3263, a excepción de los casos previstos en los incisos d), e) y g) del mismo;

Que de ello se desprende que la Comuna podrá disponer la extracción de árboles en aquellos casos en que el árbol esté seco, o que por su estado sanitario, fisiológico o por sus condiciones físicas no sea posible su recuperación o para garantizar la seguridad de las personas y/o bienes, o cuando se encuentre fuera de la línea de plantación respecto al resto de los árboles de la vereda, constituyendo un obstáculo;

Que asimismo, el último párrafo del mismo artículo establece que siempre que no mediaran situaciones excepcionales que no admitan demora, se deberá fijar un cartel junto al ejemplar a ser extraído o talado por el plazo de diez (10) días corridos, en el que se informe sobre las circunstancias que motivan la decisión respectiva, indicando las vías de contacto con la autoridad competente;

Que la Ley N° 3263 establece, en sus artículos 5° a 7°, los recaudos a seguir en caso de plantación y/o reposición de arbolado público urbano;

Que, se deberá tener en especial consideración y para su estricto cumplimiento, las pautas judiciales emanadas en los casos de Amparo Ambiental, garantizando el acceso público a la información respectiva.

Que, las pautas señaladas en el considerando precedente han emanado de la Dirección General de Espacios Verdes y Arbolado –MEPHU-, en concordancia con las directivas que le fueran comunicadas por la Procuración General.

Que el artículo 28 e incisos concordantes del art. 27 de la ley N° 1777, ponen en cabeza del Presidente de la Junta Comunal funciones de administración general;

Que de acuerdo a lo que surge de los informes de Inspección y fotografías previas de cada ejemplar, citados en el visto y a lo indicado por el sector comunal de Inspectores de Arbolado mediante las actas de inspección y fotografías del anexo, o las producidas por la contratista prestadora del servicio de mantenimiento del arbolado público –gestión de oficio ante riesgo inminente-, corresponde efectuar las extracciones de los ejemplares ubicados en las calles **Av. 27 de Febrero Sin Número, Av. Argentina 6057, José Barros Pazos 3902, José P. T. Batlle y Ordóñez 5893, Cafayate 4170 LA, Cañada de Gómez 5691 FRENTE LA1, Dr. Horacio Casco 4520, Cnel. Martiniano Chilavert 2690, Tte. Gral. Luis Dellepiane 4601 LA2, Alberto Demiddi 4502 FRENTE, Ana Díaz 5900 LD10, Av. Escalada 3400 LD4, Av. Escalada 3600 LD1, Av. Gral. Francisco Fernández de la Cruz 5934, Itaquí 2954, Larraya 2853, Murguiondo 3056, Av. Int. Francisco Rabanal 2967, Gral. Fructuoso Rivera 6310, José León Suárez 5008**, en un todo de acuerdo a la normativa vigente.

Por ello, y en uso de las facultades que le son propias,

EL PRESIDENTE DE LA JUNTA COMUNAL

DE LA COMUNA N° 8

RESUELVE

Artículo 1°.- Convalídase las intervenciones correspondientes a extracciones, llevadas a cabo en los ejemplares arbóreos ubicados en **Av. 27 de Febrero Sin Número, Av. Argentina 6057, José Barros Pazos 3902, José P. T. Batlle y Ordóñez 5893, Cafayate 4170 LA, Cañada de Gómez 5691 FRENTE LA1, Dr. Horacio Casco 4520, Cnel. Martiniano Chilavert 2690, Tte. Gral. Luis Dellepiane 4601 LA2, Alberto Demiddi 4502 FRENTE, Ana Díaz 5900 LD10, Av. Escalada 3400 LD4, Av. Escalada 3600 LD1, Av. Gral. Francisco Fernández de la Cruz 5934, Itaquí 2954, Larraya 2853, Murguiondo 3056, Av. Int. Francisco Rabanal 2967, Gral. Fructuoso Rivera 6310, José León Suárez 5008**, en el mes de **MAYO** del año en curso, a la Empresa MIICA S.A. CUIT N° 30-60812520-1 destinada por cuenta y cargo de esta Comuna, conforme a las planillas de Inspección presentadas en Anexo de la presente y que a todos sus efectos, forman parte de esta Resolución.

Artículo 2°.- Se deberán plantar nuevos ejemplares en los lugares ocupados por los extraídos, de acuerdo a lo establecido en el capítulo II de la Ley N° 3263.

Artículo 3°.- Se ha fijado un cartel junto al/los ejemplar/es a ser talado/s por el plazo de diez (10) días corridos, en el que se informara sobre las circunstancias que motivan la decisión respectiva, indicando las vías de contacto con la autoridad competente.

Artículo 4°.- Comuníquese a la Junta Comunal. Regístrese. Publíquese en el Boletín Oficial de la Ciudad de Buenos Aires. Notifíquese. Cumplido, archívese.-

Digitally signed by Lautaro Miguel EVINER
Date: 2025.12.02 11:23:48 ART
Location: Ciudad Autónoma de Buenos Aires

Digitally signed by Comunicaciones Oficiales
Date: 2025.12.02 11:23:56 -03:00

Calle: 27 DE FEBRERO AV. S/Nº

Informe N° 086 – FOTO INICIAL



Calle: 27 DE FEBRERO AV. S/Nº

Informe N° 086 – FOTO FINAL



BA Buenos Aires Ciudad

Fecha: 08 / 05 / 2025
Aviso: 500567848/25
ARME: _____

Planilla de Inspección de Árboles

INFORMACIÓN DEL ÁRBOL Especie botánica: Liquidambar
Calle: AV ARGENTINA N°/Ref.: 6057 Árbol seco: ☐ Árbol semiseco: ☐

PARÁMETROS MECÁNICOS Y SANITARIOS DEL ÁRBOL
Altura (m): 5 D.A.P. (cm): 25 Inclínación: ☒ SI / NO Mayor a 40°: ☒ Menor a 40°: ☐
Orientación de la inclinación: Hacia la calle: ☐ Hacia la propiedad: ☐ Hacia el largo de la vereda: ☐
Copa: Desbalanceada: ☐ Descopado: ☐ Descopado y brotado: ☐

FUSTE

Tamaño / Parte	Basal	Media	Alta
Pequeñas			
Grandes			

Cavidades: ☐ Descortezamiento: ☐
Fructificaciones fúngicas: ☐
Codominancias: ☐
Chorreados: ☐
Cavidad longitudinal en el fuste (m): _____ Espesor de la pared remanente (cm): _____

RAÍCES Expuestas: ☐ Levanta vereda (m²): _____ Fisuras en el frente de la propiedad: SI / NO

RAMAS Quebradas / Fisuradas: ☐ Excesivas / Cruzadas: ☐ Bajas: ☐
Secas / Secas en los ápices: ☐ Invasión de espacio aéreo: ☐ Tocones: ☐
Con cavidades, tumores o canchales: ☐ Con mal ángulo de inserción: ☐ Codominantes: ☐

HOJAS Defoliación: PARCIAL / TOTAL Coloración anormal: ☐ Con manchas foliares: ☐
Síntomas de enfermedades: ☐ Signos de insectos: ☐

RECOMENDACIONES DEL INSPECTOR

A: OBJETIVOS DE LA PODA
Reducción de riesgo: ☐ Eliminar interferencias: ☐ Adecuación al sitio: ☐ Regulación de estructura: ☐

B: TIPOS DE PODA Formación: ☐ Limpieza: ☐ Aclareo: ☐ Refaldado: ☐ Terciado: ☐

C: CORTE DE RAÍCES Superficial: ☐ Profundo: ☐

D: TRATAMIENTO FITOSANITARIO ☐ **E: TRASPLANTE** ☐ **F: EXTRACCIÓN** ☐

OBSERVACIONES
EJEMPLAR DESCALZADO, INCLINADO HACIA LA CALLE
SE SOLICITA EXTRACCIÓN DE EMERGENCIA.

INSPECTOR DE ARBOLADO

NOELIA MERINO 33942811 Noelia
Nombre y apellido D.N.I. Firma

Calle: ARGENTINA AV. 6057

Informe N° 087 – FOTO INICIAL

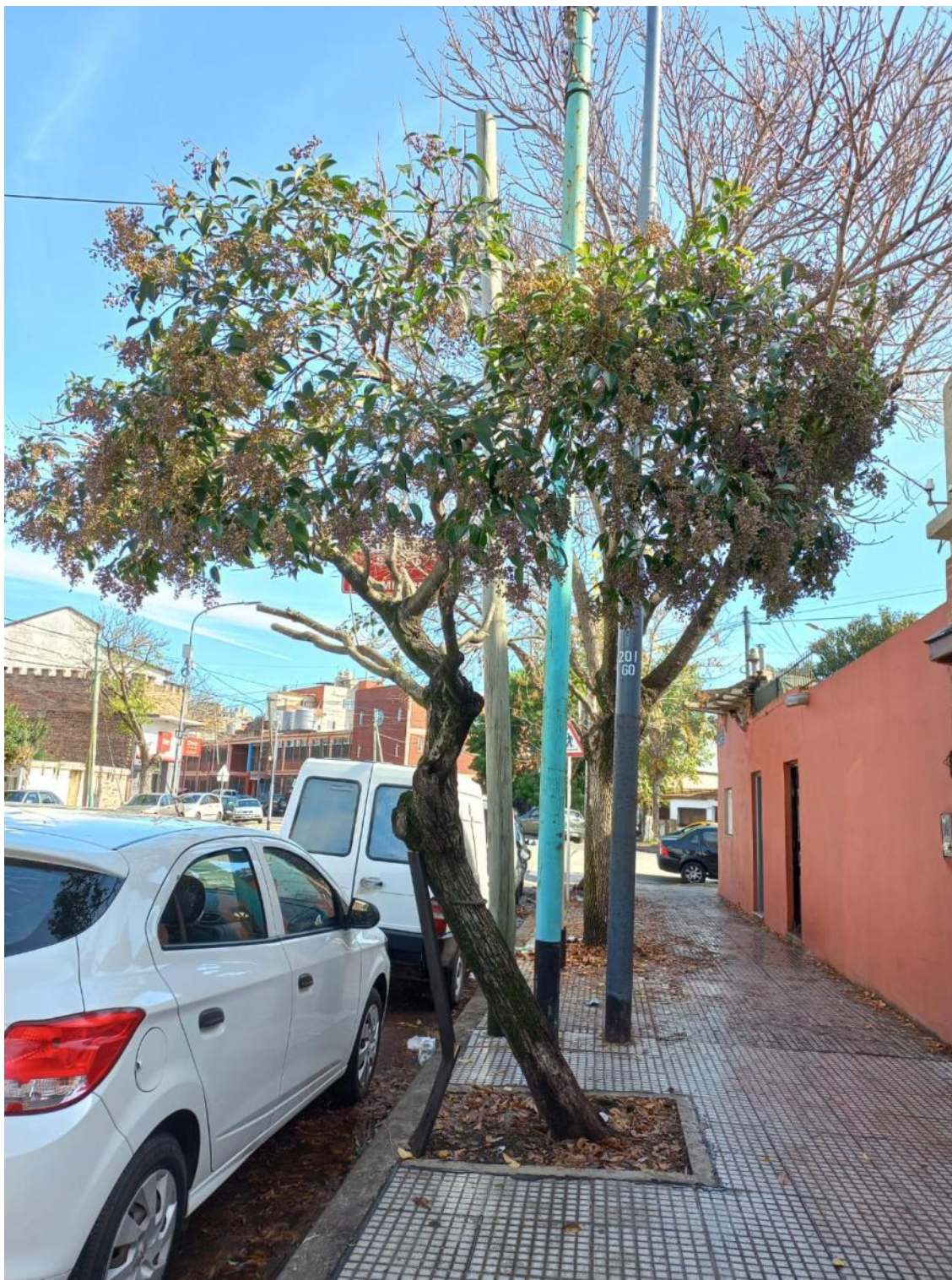

Calle: ARGENTINA AV. 6057

Informe N° 087 – FOTO FINAL



BA Buenos Aires Ciudad

Fecha: 20 / 08 / 21
Aviso: _____
ARME: _____

Planilla de Inspección de Árboles

INFORMACIÓN DEL ÁRBOL Especie botánica: Alamo Blanco
Calle: Barros Pintos N°/Ref.: 3902 Árbol seco ☐ Árbol semiseco ☐

PARÁMETROS MECÁNICOS Y SANITARIOS DEL ÁRBOL
Altura (m): 16 D.A.P. (cm): 80 Inclinación: SI / NO Mayor a 40°: ☐ Menor a 40°: ☐
Orientación de la inclinación: Hacia la calle: ☐ Hacia la propiedad: ☐ Hacia el largo de la vereda: ☐
Copa: Desbalanceada: ☐ Descopado: ☐ Descopado y brotado: ☐

FUSTE

Tamaño / Parte	Basal	Media	Alta
Pequeñas			
Grandes			

Cavidades: _____ Descortezamiento: ☐
Fructificaciones fúngicas: ☐
Codominancias: ☐
Chorreos: ☐
Cavidad longitudinal en el fuste (m): _____ Espesor de la pared remanente (cm): _____

RAÍCES Expuestas: ☐ Levanta vereda (m²): _____ Fisuras en el frente de la propiedad: SI / NO

RAMAS Quebradas / Fisuradas: ☐ Excesivas / Cruzadas: ☐ Bajas: ☐
Secas / Secas en los ápices: ☐ Invasión de espacio aéreo: ☐ Tocones: ☐
Con cavidades, tumores o cánceros: ☐ Con mal ángulo de inserción: ☐ Codominantes: ☐

HOJAS Defoliación: PARCIAL / TOTAL Coloración anormal: ☐ Con manchas foliares: ☐
Síntomas de enfermedades: ☐ Signos de insectos: ☐

RECOMENDACIONES DEL INSPECTOR

A: OBJETIVOS DE LA PODA
Reducción de riesgo: ☐ Eliminar interferencias: ☐ Adecuación al sitio: ☐ Regulación de estructura: ☐

B: TIPOS DE PODA Formación: ☐ Limpieza: ☐ Aclareo: ☐ Refaldado: ☐ Terciado: ☐

C: CORTE DE RAÍCES Superficial: ☐ Profundo: ☐

D: TRATAMIENTO FITOSANITARIO ☐ **E: TRASPLANTE** ☐ **F: EXTRACCIÓN** ☐

OBSERVACIONES
ENERGENCIA
árbol con el tronco quebrado, con la copa sobre la vereda

INSPECTOR DE ARBOLADO

BARON HERMAN 3532663 UB
Nombre y apellido D.N.I. Firma

Calle: BARROS PAZOS 3902

Informe N° 088 – FOTO INICIAL



Calle: BARROS PAZOS 3902

Informe N° 088 – FOTO FINAL



BA Buenos Aires Ciudad

Fecha: 08 / 05 / 2025
 Aviso: 500517100/25
 ARME: _____

Planilla de Inspección de Árboles

INFORMACIÓN DEL ÁRBOL Especie botánica: FRAXINO
 Calle: BATUE y ORDOÑEZ N°/Ref.: 5893 Árbol seco: ☐ Árbol semiseco: ☐

PARÁMETROS MECÁNICOS Y SANITARIOS DEL ÁRBOL
 Altura (m): 9 D.A.P. (cm): 35 Inclinação: SI / NO Mayor a 40°: ☐ Menor a 40°: ☐
 Orientación de la inclinación: Hacia la calle: ☐ Hacia la propiedad: ☐ Hacia el largo de la vereda: ☐
 Copa: Desbalanceada: ☐ Descopado: ☐ Descopado y brotado: ☐

FUSTE

Tamaño / Parte	Basal	Media	Alta
Pequeñas			
Grandes			

Cavidades: _____ Descortezamiento: ☐
 Fructificaciones fúngicas: ☐
 Codominancias: ☐
 Chorreados: ☐
 Cavidad longitudinal en el fuste (m): _____ Espesor de la pared remanente (cm): _____

RAÍCES Expuestas: ☐ Levanta vereda (m²): _____ Fisuras en el frente de la propiedad: SI / NO

RAMAS Quebradas / Fisuradas: ☐ Excesivas / Cruzadas: ☐ Bajas: ☐
 Secas / Secas en los ápices: ☐ Invasión de espacio aéreo: ☐ Tocones: ☐
 Con cavidades, tumores o canchros: ☐ Con mal ángulo de inserción: ☐ Codominantes: ☐

HOJAS Defoliación: PARCIAL / TOTAL Coloración anormal: ☐ Con manchas foliares: ☐
 Síntomas de enfermedades: ☐ Signos de insectos: ☐

RECOMENDACIONES DEL INSPECTOR

A: OBJETIVOS DE LA PODA
 Reducción de riesgo: ☐ Eliminar interferencias: ☐ Adecuación al sitio: ☐ Regulación de estructura: ☐
B: TIPOS DE PODA Formación: ☐ Limpieza: ☐ Aclareo: ☐ Refaldado: ☐ Terciado: ☐
C: CORTE DE RAÍCES Superficial: ☐ Profundo: ☐
D: TRATAMIENTO FITOSANITARIO ☐ **E: TRASPLANTE** ☐ **F: EXTRACCIÓN** ☐

OBSERVACIONES
EJEMPLAR CON RAMIFICACIÓN PRINCIPAL DESGASADO
A PUNTO DE CAER. SE SOLICITA EXTRACCIÓN DE EMERGENCIA

INSPECTOR DE ARBOLADO
NOELIA MORAÑO 33942815 Noelia M.
 Nombre y apellido D.N.I. Firma

Calle: BATLLE Y ORDOÑEZ 5893

Informe N° 089 – FOTO INICIAL



Calle: BATLLE Y ORDOÑEZ 5893

Informe N° 089 – FOTO FINAL



Buenos Aires Ciudad

Fecha: 6 / 5 / 2025
 Aviso: OLC
 ARME: _____

Planilla de Inspección de Árboles

INFORMACIÓN DEL ÁRBOL Especie botánica: Fresno
 Calle: CAFRATE N°/Ref.: 4170 LA Árbol seco: ☐ Árbol semiseco: ☐

PARÁMETROS MECÁNICOS Y SANITARIOS DEL ÁRBOL

Altura (m): 6 D.A.P. (cm): 43 Inclinação: SI / NO Mayor a 40°: ☐ Menor a 40°: ☐
 Orientación de la inclinación: Hacia la calle: ☐ Hacia la propiedad: ☐ Hacia el largo de la vereda: ☐
 Copa: Desbalanceada: ☒ Descopado: ☐ Descopado y brotado: ☐

FUSTE

Tamaño / Parte	Basal	Media	Alta
Pequeñas		<u>K</u>	<u>K</u>
Grandes			

Cavidades: _____ Descortezamiento: ☒
 Fructificaciones fúngicas: ☐
 Codominancias: ☐
 Chorreados: ☐
 Cavidad longitudinal en el fuste (m): _____ Espesor de la pared remanente (cm): _____

RAÍCES Expuestas: ☐ Levanta vereda (m²): _____ Fisuras en el frente de la propiedad: SI / NO

RAMAS Quebradas / Fisuradas: ☒ Excesivas / Cruzadas: ☐ Bajas: ☐
 Secas / Secas en los ápices: ☐ Invasión de espacio aéreo: ☐ Tocones: ☐
 Con cavidades, tumores o cánceros: ☐ Con mal ángulo de inserción: ☐ Codominantes: ☐

HOJAS Defoliación: PARCIAL / TOTAL Coloración anormal: ☐ Con manchas foliares: ☐
 Síntomas de enfermedades: ☐ Signos de insectos: ☐

RECOMENDACIONES DEL INSPECTOR

A: OBJETIVOS DE LA PODA Reducción de riesgo: ☐ Eliminar interferencias: ☐ Adecuación al sitio: ☐ Regulación de estructura: ☐
B: TIPOS DE PODA Formación: ☐ Limpieza: ☐ Aclareo: ☐ Refaldado: ☐ Terciado: ☐
C: CORTE DE RAÍCES Superficial: ☐ Profundo: ☐
D: TRATAMIENTO FITOSANITARIO ☐ **E: TRASPLANTE** ☐ **F: EXTRACCIÓN** ☒

OBSERVACIONES

Árbol con cavidad y pudrición que avanza longitudinalmente por el fuste. Cavidad y pudrición profunda desde base de la copa hasta mitad del fuste.
 Copa desbalanceada.
 Rama quebrada.
 Extracción Emergencia.

INSPECTOR DE ARBOLADO

E. VILAFRANCA 36905700 C. Vilafra
 Nombre y apellido D.N.I. Firma

Calle: CAFAYATE 4170 LA

Informe N° 090 – FOTO INICIAL



Calle: CAFAYATE 4170 LA

Informe N° 090 – FOTO FINAL



BA Buenos Aires Ciudad

Fecha: 9 / 5 / 2025
 Aviso: Oficio
 ARME: _____

Planilla de Inspección de Árboles

INFORMACIÓN DEL ÁRBOL Especie botánica: Palaiso
 Calle: CANADA DE GOMEZ N°/Ref.: 5691 FTELAI Árbol seco ☒ Árbol semiseco: ☐

PARÁMETROS MECÁNICOS Y SANITARIOS DEL ÁRBOL
 Altura (m): 9 D.A.P. (cm): 45 Inclinação: SI / NO Mayor a 40°: ☐ Menor a 40°: ☐
 Orientación de la inclinación: Hacia la calle: ☐ Hacia la propiedad: ☐ Hacia el largo de la vereda: ☐
 Copa: Desbalanceada: ☐ Descopado: ☐ Descopado y brotado: ☐

FUSTE

Tamaño / Parte	Basal	Media	Alta
Pequeñas			
Grandes			

Descortezamiento: ☐
 Fructificaciones fúngicas: ☐
 Codominancias: ☐
 Chorreados: ☐
 Cavidad longitudinal en el fuste (m): _____ Espesor de la pared remanente (cm): _____

RAÍCES Expuestas: ☐ Levanta vereda (m²): _____ Fisuras en el frente de la propiedad: SI / NO

RAMAS Quebradas / Fisuradas: ☐ Excesivas / Cruzadas: ☐ Bajas: ☐
 Secas / Secas en los ápices: ☐ Invasión de espacio aéreo: ☐ Tocones: ☐
 Con cavidades, tumores o cánceros: ☐ Con mal ángulo de inserción: ☐ Codominantes: ☐

HOJAS Defoliación: PARCIAL / TOTAL Coloración anormal: ☐ Con manchas foliares: ☐
 Síntomas de enfermedades: ☐ Signos de insectos: ☐

RECOMENDACIONES DEL INSPECTOR

A: OBJETIVOS DE LA PODA
 Reducción de riesgo: ☐ Eliminar interferencias: ☐ Adecuación al sitio: ☐ Regulación de estructura: ☐

B: TIPOS DE PODA Formación: ☐ Limpieza: ☐ Aclareo: ☐ Refaldado: ☐ Terciado: ☐

C: CORTE DE RAÍCES Superficial: ☐ Profundo: ☐

D: TRATAMIENTO FITOSANITARIO ☐ **E: TRASPLANTE** ☐ **F: EXTRACCIÓN** ☒

OBSERVACIONES
Ejemplar seco y riesgo de colapso de ramas de gran porte.
Se solicita Extracción de Emergencia

INSPECTOR DE ARBOLADO
Manis Galicchio 3348582+ Gallachio
 Nombre y apellido D.N.I. Firma

Calle: CAÑADA DE GOMEZ 5691 FRENTE LA1

Informe N° 091 – FOTO INICIAL



Calle: CAÑADA DE GOMEZ 5691 FRENTE LA1

Informe N° 091 – FOTO FINAL



BA Buenos Aires Ciudad

Fecha: 20 / 05 / 2025
 Aviso: EXP 2025-19564566-CCBA CR
 ARME: _____

Planilla de Inspección de Árboles

INFORMACIÓN DEL ÁRBOL
 Calle: HOBACLO CASCO Especie botánica: FRAXINUS
 N°/Ref.: 4520 Árbol seco: ☐ Árbol semiseco: ☐

PARÁMETROS MECÁNICOS Y SANITARIOS DEL ÁRBOL
 Altura (m): 10 D.A.P. (cm): 55 Inclinação: SI / NO Mayor a 40°: ☐ Menor a 40°: ☐
 Orientación de la inclinación: Hacia la calle: ☐ Hacia la propiedad: ☐ Hacia el largo de la vereda: ☐
 Copa: Desbalanceada: ☐ Descopado: ☐ Descopado y brotado: ☐

FUSTE

Tamaño / Parte	Basal	Media	Alta
Pequeñas			
Grandes			

Cavidades: _____ Descortezamiento: ☐
 Fructificaciones fúngicas: ☐
 Codominancias: ☐
 Chorreados: ☐
 Cavidad longitudinal en el fuste (m): _____ Espesor de la pared remanente (cm): _____

RAÍCES Expuestas: ☐ Levanta vereda (m²): _____ Fisuras en el frente de la propiedad: SI / NO

RAMAS Quebradas / Fisuradas: ☐ Excesivas / Cruzadas: ☐ Bajas: ☐
 Secas / Secas en los ápices: ☐ Invasión de espacio aéreo: ☐ Tocones: ☐
 Con cavidades, tumores o cánceros: ☐ Con mal ángulo de inserción: ☐ Codominantes: ☐

HOJAS Defoliación: PARCIAL / TOTAL Coloración anormal: ☐ Con manchas foliares: ☐
 Síntomas de enfermedades: ☐ Signos de insectos: ☐

RECOMENDACIONES DEL INSPECTOR

A: OBJETIVOS DE LA PODA
 Reducción de riesgo: ☐ Eliminar interferencias: ☐ Adecuación al sitio: ☐ Regulación de estructura: ☐

B: TIPOS DE PODA Formación: ☐ Limpieza: ☐ Aclareo: ☐ Refaldado: ☐ Terciado: ☐

C: CORTE DE RAÍCES Superficial: ☐ Profundo: ☐

D: TRATAMIENTO FITOSANITARIO ☐ **E: TRASPLANTE** ☐ **F: EXTRACCIÓN** ☐

OBSERVACIONES
EJEMPLAR (VITAL) SOBREDIMENSIONADO PARA EL TAMAÑO DE LA VEREDA y ANCHO DE LA CALLE. FUSTE PEQUEÑO AL FRENTE DE LA PROPIEDAD.
ROMPE VEREDA y FRENTE DE PROPIEDAD, y PUESTO QUE SE ENCUENTRA MUY PROXIMO, NO SE PUEDE REALIZAR CORTE DE RAÍCES PROFUNDO SIN COMPROMETER LA ESTABILIDAD DEL MISMO, POR LO QUE SE SOLICITA
EXTRACCIÓN DE EMERGENCIA y REPARACIÓN DE VEREDA x 20 m² (FRENTE 4520 y 4510).

INSPECTOR DE ARBOLADO

NDELIA MERINO 33942811 Ndelia
 Nombre y apellido D.N.I. Firma

Calle: CASCO, HORACIO DR. 4520

Informe N° 092 – FOTO INICIAL



Calle: CASCO, HORACIO DR. 4520

Informe N° 092 – FOTO FINAL



BA Buenos Aires Ciudad

Fecha: 12 / 5 / 2025
 Aviso: _____
 ARME: _____

Planilla de Inspección de Árboles

INFORMACIÓN DEL ÁRBOL Especie botánica: Ricinus (x2)
 Calle: Chilavert N°/Ref.: 2690 Árbol seco: ☐ Árbol semiseco: ☐

PARÁMETROS MECÁNICOS Y SANITARIOS DEL ÁRBOL
 Altura (m): 4 D.A.P. (cm): 20 Inclinação: SI / NO Mayor a 40°: ☐ Menor a 40°: ☐
 Orientación de la inclinación: Hacia la calle: ☐ Hacia la propiedad: ☐ Hacia el largo de la vereda: ☐
 Copa: Desbalanceada: ☐ Descopado: ☐ Descopado y brotado: ☐

FUSTE

Tamaño / Parte	Basal	Media	Alta
Pequeñas			
Grandes			

Cavidades: ☐ Descortezamiento: ☐
 Fructificaciones fúngicas: ☐
 Codominancias: ☐
 Chorreados: ☐
 Cavidad longitudinal en el fuste (m): _____ Espesor de la pared remanente (cm): _____

RAÍCES Expuestas: ☐ Levanta vereda (m²): _____ Fisuras en el frente de la propiedad: SI / NO

RAMAS Quebradas / Fisuradas: ☐ Excesivas / Cruzadas: ☐ Bajas: ☐
 Secas / Secas en los ápices: ☐ Invasión de espacio aéreo: ☐ Tocones: ☐
 Con cavidades, tumores o cánceros: ☐ Con mal ángulo de inserción: ☐ Codominantes: ☐

HOJAS Defoliación: PARCIAL / TOTAL Coloración anormal: ☐ Con manchas foliares: ☐
 Síntomas de enfermedades: ☐ Signos de insectos: ☐

RECOMENDACIONES DEL INSPECTOR

A: OBJETIVOS DE LA PODA
 Reducción de riesgo: ☐ Eliminar interferencias: ☐ Adecuación al sitio: ☐ Regulación de estructura: ☐

B: TIPOS DE PODA Formación: ☐ Limpieza: ☐ Aclareo: ☐ Refaldado: ☐ Terciado: ☐

C: CORTE DE RAÍCES Superficial: ☐ Profundo: ☐

D: TRATAMIENTO FITOSANITARIO ☐ **E: TRASPLANTE** ☐ **F: EXTRACCIÓN** ☐

OBSERVACIONES
Escuela 23 de 19 (Chilavert 2690)
Se exige o lo extracción 2 Ricinus de 20x7.

INSPECTOR DE ARBOLADO

Antonio Caprucci 26004195 [Firma]
 Nombre y apellido D.N.I. Firma

Calle: CHILAVERT, MARTINIANO 2690

Informe N° 093 – FOTO INICIAL



Calle: CHILAVERT, MARTINIANO 2690

Informe N° 093 – FOTO FINAL



BA Buenos Aires Ciudad

Fecha: 17 / 3 / 2025
Aviso: SUCESO
ARME: _____

Planilla de Inspección de Árboles

INFORMACIÓN DEL ÁRBOL Especie botánica: FICUS
Calle: Av. De Dellepiane N°/Ref.: Y601 LA2 Árbol seco: ☐ Árbol semiseco: ☐

PARÁMETROS MECÁNICOS Y SANITARIOS DEL ÁRBOL

Altura (m): 8 D.A.P. (cm): 45 Inclinação: SI / NO Mayor a 40°: ☐ Menor a 40°: ☐
Orientación de la inclinación: Hacia la calle: ☐ Hacia la propiedad: ☐ Hacia el largo de la vereda: ☐
Copa: Desbalanceada: ☐ Descopado: ☐ Descopado y brotado: ☐

FUSTE

Tamaño / Parte	Basal	Media	Alta
Pequeñas			
Grandes			

Cavidades: _____ Descortezamiento: ☐
Fructificaciones fúngicas: ☐
Codominancias: ☐
Chorreados: ☐
Cavidad longitudinal en el fuste (m): _____ Espesor de la pared remanente (cm): _____

RAÍCES Expuestas: ☐ Levanta vereda (m²): _____ Fisuras en el frente de la propiedad: SI / NO

RAMAS Quebradas / Fisuradas: ☐ Excesivas / Cruzadas: ☐ Bajas: ☐
Secas / Secas en los ápices: ☐ Invasión de espacio aéreo: ☐ Tocones: ☐
Con cavidades, tumores o cánceros: ☐ Con mal ángulo de inserción: ☐ Codominantes: ☐

HOJAS Defoliación: PARCIAL / TOTAL Coloración anormal: ☐ Con manchas foliares: ☐
Síntomas de enfermedades: ☐ Signos de insectos: ☐

RECOMENDACIONES DEL INSPECTOR

A: OBJETIVOS DE LA PODA Reducción de riesgo: ☐ Eliminar interferencias: ☐ Adecuación al sitio: ☐ Regulación de estructura: ☐
B: TIPOS DE PODA Formación: ☐ Limpieza: ☐ Aclareo: ☐ Refaldado: ☐ Terciado: ☐
C: CORTE DE RAÍCES Superficial: ☐ Profundo: ☐
D: TRATAMIENTO FITOSANITARIO ☐ **E: TRASPLANTE** ☐ **F: EXTRACCIÓN** ☒

OBSERVACIONES
Dellepiane espuma Escalado
Ejemplar d múltiples caradaes. Presente brozo
principal de gran porte quiebado apoyado
sobre el lecho. Peligro de colapso inminente
Se solicita Extracción de Emergencia

INSPECTOR DE ARBOLADO
Maria Colliathis 33485827 gallachis
Nombre y apellido D.N.I. Firma

Calle: DELLEPIANE 4601 LA2

Informe N° 094 – FOTO INICIAL



Calle: DELLEPIANE 4601 LA2

Informe N° 094 – FOTO INICIAL



Calle: DELLEPIANE 4601 LA2

Informe N° 094 – FOTO FINAL



BA Buenos Aires Ciudad

Fecha: 14 / 05 / 25
 Aviso: _____
 ARME: _____

Planilla de Inspección de Árboles

INFORMACIÓN DEL ÁRBOL Especie botánica: NV
 Calle: DETTOLDI N°/Ref.: 4502 FTE Árbol seco: ☒ Árbol semiseco: ☐

PARÁMETROS MECÁNICOS Y SANITARIOS DEL ÁRBOL
 Altura (m): 6 D.A.P. (cm): 50 Inclinação: SI / ☒ NO Mayor a 40°: ☐ Menor a 40°: ☐
 Orientación de la inclinación: Hacia la calle: ☐ Hacia la propiedad: ☐ Hacia el largo de la vereda: ☐
 Copa: Desbalanceada: ☐ Descopado: ☐ Descopado y brotado: ☐

FUSTE

Tamaño / Parte	Basal	Media	Alta
Pequeñas			
Grandes			

Cavidades: _____ Descortezamiento: ☐
 Fructificaciones fúngicas: ☐
 Codominancias: ☐
 Chorreados: ☐
 Cavidad longitudinal en el fuste (m): _____ Espesor de la pared remanente (cm): _____

RAÍCES Expuestas: ☐ Levanta vereda (m²): _____ Fisuras en el frente de la propiedad: SI / ☒ NO

RAMAS Quebradas / Fisuradas: ☒ Excesivas / Cruzadas: ☐ Bajas: ☐
 Secas / Secas en los ápices: ☒ Invasión de espacio aéreo: ☐ Tocones: ☐
 Con cavidades, tumores o canchros: ☐ Con mal ángulo de inserción: ☐ Codominantes: ☐

HOJAS Defoliación: PARCIAL / ☒ TOTAL Coloración anormal: ☐ Con manchas foliares: ☐
 Síntomas de enfermedades: ☐ Signos de insectos: ☐

RECOMENDACIONES DEL INSPECTOR

A: OBJETIVOS DE LA PODA
 Reducción de riesgo: ☐ Eliminar interferencias: ☐ Adecuación al sitio: ☐ Regulación de estructura: ☐

B: TIPOS DE PODA Formación: ☐ Limpieza: ☐ Aclareo: ☐ Refaldado: ☐ Terciado: ☐

C: CORTE DE RAÍCES Superficial: ☐ Profundo: ☐

D: TRATAMIENTO FITOSANITARIO ☐ **E: TRASPLANTE** ☐ **F: EXTRACCIÓN** ☒

OBSERVACIONES
PR ALTA - EMERGENCIA
ARbol SECO EN BOULEVARD
Presente grietas en el fuste y ramas

INSPECTOR DE ARBOLADO
615704 HERRERA 35321623 DA
 Nombre y apellido D.N.I. Firma

Calle: DEMIDDI 4502 FRENTE

Informe N° 095– FOTO INICIAL



Calle: DEMIDDI 4502 FRENTE

Informe N° 095– FOTO FINAL



BA Buenos Aires Ciudad

Fecha: 23 / 05 / 2025
 Aviso: EMERGENCIA
 ARME: _____

Planilla de Inspección de Árboles

INFORMACIÓN DEL ÁRBOL
 Especie botánica: FRENO
 Calle: ANA DIAZ N°/Ref.: 5900 LD10 Arbol seco ☒ Arbol semiseco ☐

PARÁMETROS MECÁNICOS Y SANITARIOS DEL ÁRBOL
 Altura (m): 7 D.A.P. (cm): 30 Inclinação: ☒ SI ☐ NO Mayor a 40° ☐ Menor a 40° ☒
 Orientación de la inclinación: Hacia la calle: ☒ Hacia la propiedad: ☐ Hacia el largo de la vereda: ☐
 Copa: Desbalanceada: ☐ Descopado: ☐ Descopado y brotado: ☐

FUSTE

Tamaño / Parte	Basal	Media	Alta
Pequeñas			
Grandes			

Cavidades: _____ Descortezamiento: ☐
 Fructificaciones fúngicas: ☐
 Codominancias: ☐
 Chorreados: ☐
 Cuidad longitudinal en el fuste (m): _____ Espesor de la pared remanente (cm): _____

RAÍCES Expuestas: ☐ Levanta vereda (m²): _____ Fisuras en el frente de la propiedad: SI / NO

RAMAS Quebradas / Fisuradas: ☐ Excesivas / Cruzadas: ☐ Bajas: ☐
 Secas / Secas en los ápices: ☐ Invasión de espacio aéreo: ☐ Tocones: ☐
 Con cavidades, tumores o cánceros: ☐ Con mal ángulo de inserción: ☐ Codominantes: ☐

HOJAS Defoliación: PARCIAL / TOTAL Coloración anormal: ☐ Con manchas foliares: ☐
 Síntomas de enfermedades: ☐ Signos de insectos: ☐

RECOMENDACIONES DEL INSPECTOR

A: OBJETIVOS DE LA PODA
 Reducción de riesgo: ☐ Eliminar interferencias: ☐ Adecuación al sitio: ☐ Regulación de estructura: ☐

B: TIPOS DE PODA Formación: ☐ Limpieza: ☐ Aclareo: ☐ Refaldado: ☐ Terciado: ☐

C: CORTE DE RAÍCES Superficial: ☐ Profundo: ☐

D: TRATAMIENTO FITOSANITARIO ☐ **E: TRASPLANTE** ☐ **F: EXTRACCIÓN** ☒

OBSERVACIONES
Ejemplo y medición con fuste y cuello de
alg. avanzado con peligro de colapso
inminente.
Se solicita extracción de emergencia
ante la cominancia

INSPECTOR DE ARBOLADO
Gallardo Mm 33485027 Gallardo Mm
 Nombre y apellido D.N.I. Firma

Calle: DIAZ, ANA 5900 LD10

Informe N° 096 – FOTO INICIAL

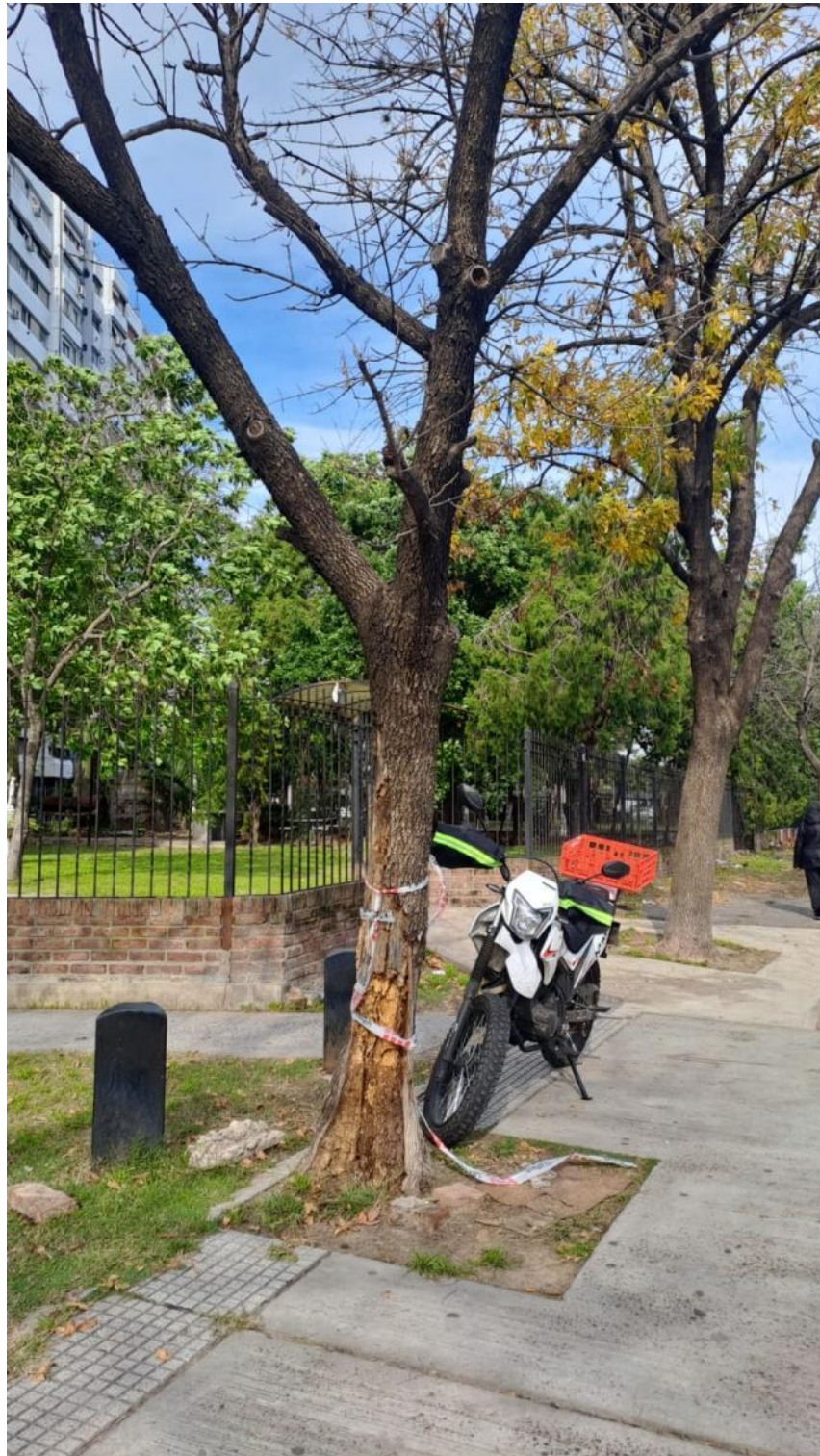

Calle: DIAZ, ANA 5900 LD10

Informe N° 096 – FOTO FINAL



BA Buenos Aires Ciudad

Planilla de Inspección de Árboles

Fecha: 16/5/2025
 Aviso: Obra - Emergencia
 ARME: _____

INFORMACIÓN DEL ÁRBOL
 Calle: Av. Escalada Especie botánica: FRESNO
 N°/Ref.: 3400124 Arbol seco: ☒ Arbol semiseco: ☐

PARÁMETROS MECÁNICOS Y SANITARIOS DEL ÁRBOL
 Altura (m): 8 D.A.P. (cm): 40
 Orientación de la inclinación: Hacia la calle: ☐ Hacia la propiedad: ☐ Hacia el largo de la vereda: ☐
 Copla: Desbalanceada: ☐ Descopado: ☐ Descopado y brotado: ☐

FUSTE

Tamaño / Parte	Basal	Media	Alta
Pequeñas			
Grandes			

Cavidades: _____ Descortezamiento: ☐
 Fructificaciones fúngicas: ☐
 Codominancias: ☐
 Chorreados: ☐
 Cavitad longitudinal en el fuste (m): _____ Espesor de la pared remanente (cm): _____

RAÍCES Expuestas: ☐ Levanta vereda (m²): _____ Fisuras en el frente de la propiedad: SI / NO

RAMAS Quebradas / Fisuradas: ☐ Excesivas / Cruzadas: ☐ Bajas: ☐
 Secas / Secas en los ápices: ☐ Invasión de espacio aéreo: ☐ Tocones: ☐
 Con cavidades, tumores o canchros: ☐ Con mal ángulo de inserción: ☐ Codominantes: ☐

HOJAS Defoliación: PARCIAL / TOTAL Coloración anormal: ☐ Con manchas foliares: ☐
 Síntomas de enfermedades: ☐ Signos de insectos: ☐

RECOMENDACIONES DEL INSPECTOR

A: OBJETIVOS DE LA PODA
 Reducción de riesgo: ☐ Eliminar interferencias: ☐ Adecuación al sitio: ☐ Regulación de estructura: ☐

B: TIPOS DE PODA Formación: ☐ Limpieza: ☐ Aclareo: ☐ Refaldado: ☐ Terciado: ☐

C: CORTE DE RAÍCES Superficial: ☐ Profundo: ☐

D: TRATAMIENTO FITOSANITARIO ☐ **E: TRASPLANTE** ☐ **F: EXTRACCIÓN** ☒

OBSERVACIONES
Ejemplar seco colapsado en la
ra pública.
Se solicita extracción de emergencia

INSPECTOR DE ARBOLADO
Gallachio, Min 33405824 Gallachio
 Nombre y apellido D.N.I. Firma

Calle: ESCALADA AV. 3400 LD4

Informe N° 097 – FOTO INICIAL



Calle: ESCALADA AV. 3400 LD4

Informe N° 097 – FOTO FINAL



BA Buenos Aires Ciudad

Planilla de Inspección de Árboles

Fecha: 16 / 5 / 2025
 Aviso: Oficio - EMERGENCIA
 ARME: _____

INFORMACIÓN DEL ÁRBOL
 Calle: Av. Escalada Especie botánica: ACER NEGUNDO
 N°/Ref.: 3600LDA

PARÁMETROS MECÁNICOS Y SANITARIOS DEL ÁRBOL
 Altura (m): 9 D.A.P. (cm): 55 Inclinação: SI / NO Mayor a 40° ☐ Menor a 40° ☐
 Orientación de la inclinación: Hacia la calle: ☐ Hacia la propiedad: ☐ Hacia el largo de la vereda: ☐
 Copa: Desbalanceada: ☐ Descapado: ☐ Descapado y brotado: ☐

FUSTE

Tamaño / Parte	Basal	Media	Alta
Pequeñas			
Grandes			

Cavidades: _____ Descortezamiento: ☐
 Fructificaciones fúngicas: ☐
 Codominancias: ☐
 Chorreados: ☐
 Cuidad longitudinal en el fuste (m): _____ Espesor de la pared remanente (cm): _____

RAÍCES Expuestas: ☐ Levanta vereda (m²): _____ Fisuras en el frente de la propiedad: SI / NO

RAMAS Quebradas / Fisuradas: ☐ Excesivas / Cruzadas: ☐ Bajas: ☐
 Secas / Secas en los ápices: ☐ Invasión de espacio aéreo: ☐ Tocones: ☐
 Con cavidades, tumores o canchros: ☐ Con mal ángulo de inserción: ☐ Codominantes: ☐

HOJAS Defoliación: PARCIAL / TOTAL Coloración anormal: ☐ Con manchas foliares: ☐
 Síntomas de enfermedades: ☐ Signos de insectos: ☐

RECOMENDACIONES DEL INSPECTOR

A: OBJETIVOS DE LA PODA
 Reducción de riesgo: ☐ Eliminar interferencias: ☐ Adecuación al sitio: ☐ Regulación de estructura: ☐

B: TIPOS DE PODA Formación: ☐ Limpieza: ☐ Aclareo: ☐ Refaldado: ☐ Terciado: ☐

C: CORTE DE RAÍCES Superficial: ☐ Profundo: ☐

D: TRATAMIENTO FITOSANITARIO ☐ **E: TRASPLANTE** ☐ **F: EXTRACCIÓN** ☒

OBSERVACIONES
Ejemplar c/ rama de gran porte caída sobre
va peatonal. Presente fructificaciones en su
totalidad. Podrición avanzada.
Se solicita extracción de emergencia

INSPECTOR DE ARBOLADO
G. M. ... 33485824 Gallardo
 Nombre y apellido D.N.I. Firma

Calle: ESCALADA AV. 3600 LD1

Informe N° 098 – FOTO INICIAL



Calle: ESCALADA AV. 3600 LD1

Informe N° 098 – FOTO FINAL



BA Buenos Aires Ciudad

Fecha: 20 / 05 / 25

Aviso: _____

ARME: _____

Planilla de Inspección de Árboles

INFORMACIÓN DEL ÁRBOL Especie botánica: ALGHO

Calle: AV. FERNANDEZ DE LA CRUZ N°/Ref.: 5934 Árbol seco: ☐ Árbol semiseco: ☐

PARÁMETROS MECÁNICOS Y SANITARIOS DEL ÁRBOL

Altura (m): 8 D.A.P. (cm): 50 Inclinação: SI / NO Mayor a 40°: ☐ Menor a 40°: ☐

Orientación de la inclinación: Hacia la calle: ☐ Hacia la propiedad: ☐ Hacia el largo de la vereda: ☐

Copa: Desbalanceada: ☒ Descopado: ☐ Descopado y brotado: ☐

FUSTE

Tamaño / Parte	Basal	Media	Alta
Pequeñas			
Grandes			

Cavidades: _____ Descortezamiento: ☐

Fructificaciones fúngicas: ☐

Codominancias: ☐

Chorreados: ☐

Cavidad longitudinal en el fuste (m): _____ Espesor de la pared remanente (cm): _____

RAÍCES Expuestas: ☐ Levanta vereda (m²): _____ Fisuras en el frente de la propiedad: SI / NO

RAMAS Quebradas / Fisuradas: ☐ Excesivas / Cruzadas: ☐ Bajas: ☐

Secas / Secas en los ápices: ☐ Invasión de espacio aéreo: ☐ Tocones: ☐

Con cavidades, tumores o cánceros: ☐ Con mal ángulo de inserción: ☐ Codominantes: ☐

HOJAS Defoliación: PARCIAL / TOTAL Coloración anormal: ☐ Con manchas foliares: ☐

Síntomas de enfermedades: ☐ Signos de insectos: ☐

RECOMENDACIONES DEL INSPECTOR

A: OBJETIVOS DE LA PODA Reducción de riesgo: ☐ Eliminar interferencias: ☐ Adecuación al sitio: ☐ Regulación de estructura: ☐

B: TIPOS DE PODA Formación: ☐ Limpieza: ☐ Aclareo: ☐ Refaldado: ☐ Terciado: ☐

C: CORTE DE RAÍCES Superficial: ☐ Profundo: ☐

D: TRATAMIENTO FITOSANITARIO ☐ **E: TRASPLANTE** ☐ **F: EXTRACCIÓN** ☒

OBSERVACIONES

EMERGENCIA

AL ÁRBOL SE LE REALIZÓ LA PODA Y CORTE PROFUNDO DE RAÍCES EL DÍA

DE LA FERIA LAS MISMAS FUERON DE UN DIÁMETRO CONSIDERABLE, PERO

QUE NO PUEDE AJUSTARSE SU ESTABILIDAD EN EL TIEMPO

DEBIDO A SU EXTRACCIÓN CERRAR LA PLANTERA (FUERA DE LÍNEA)

Y ASÍ MISMA UNA NUEVA CERCANA AL CORAZÓN

INSPECTOR DE ARBOLADO

GARCIA HERNANDEZ 35321623 [Firma]

Nombre y apellido D.N.I. Firma

Calle: FERNANDEZ DE LA CRUZ, AV. 5934

Informe N° 099 – FOTO INICIAL



Calle: FERNANDEZ DE LA CRUZ, AV. 5934

Informe N° 099 – FOTO FINAL



BA Buenos Aires Ciudad

Planilla de Inspección de Árboles

Fecha: 29 / 4 / 2025
Aviso: 500544203/25
ARME: _____

INFORMACIÓN DEL ÁRBOL Especie botánica: FALGANO
Calle: ITAQUI N°/Ref.: 2854 Árbol seco: ☐ Árbol semiseco: ☐

PARÁMETROS MECÁNICOS Y SANITARIOS DEL ÁRBOL
Altura (m): 6 D.A.P. (cm): 32 Inclínación: SI / NO Mayor a 40°: ☐ Menor a 40°: ☐
Orientación de la inclinación: Hacia la calle: ☐ Hacia la propiedad: ☐ Hacia el largo de la vereda: ☐
Copa: Desbalanceada: ☐ Descopado: ☐ Descopado y brotado: ☐

FUSTE

	Tamaño / Parte	Basal	Media	Alta
Cavidades:	Pequeñas			
	Grandes			<input checked="" type="checkbox"/>

Cavidad longitudinal en el fuste (m): _____ Espesor de la pared remanente (cm): _____

Descortezamiento: ☐
Fructificaciones fúngicas: ☐
Codominancias: ☐
Chorreados: ☐

RAÍCES Expuestas: ☐ Levanta vereda (m²): _____ Fisuras en el frente de la propiedad: SI / NO

RAMAS Quebradas / Fisuradas: ☐ Excesivas / Cruzadas: ☐ Bajas: ☐
Secas / Secas en los ápices: ☐ Invasión de espacio aéreo: ☐ Tocones: ☐
Con cavidades, tumores o cánceros: ☐ Con mal ángulo de inserción: ☐ Codominantes: ☐

HOJAS Defoliación: PARCIAL / TOTAL Coloración anormal: ☐ Con manchas foliares: ☐
Síntomas de enfermedades: ☐ Signos de insectos: ☐

RECOMENDACIONES DEL INSPECTOR

A: OBJETIVOS DE LA PODA
Reducción de riesgo: ☐ Eliminar interferencias: ☐ Adecuación al sitio: ☐ Regulación de estructura: ☐

B: TIPOS DE PODA Formación: ☐ Limpieza: ☐ Aclareo: ☐ Refaldado: ☐ Terciado: ☐

C: CORTE DE RAÍCES Superficial: ☐ Profundo: ☐

D: TRATAMIENTO FITOSANITARIO ☐ **E: TRASPLANTE** ☐ **F: EXTRACCIÓN** ☐

OBSERVACIONES
EMERGENCIA Por Riego de Codo

INSPECTOR DE ARBOLADO
En 140 Spinazzola 17605640
Nombre y apellido D.N.I. [Firma]
Firma

Calle: ITAQUI 2954

Informe N° 100 – FOTO INICIAL





BA Buenos Aires Ciudad

Fecha: 19 / 05 / 25
Aviso: 0120
ARME: _____

Planilla de Inspección de Árboles

INFORMACIÓN DEL ÁRBOL Especie botánica: ACCA
Calle: LACARAZA N°/Ref.: 2853 Árbol seco: ☐ Árbol semiseco: ☒

PARÁMETROS MECÁNICOS Y SANITARIOS DEL ÁRBOL

Altura (m): 6 D.A.P. (cm): 55 Inclinação: SI / NO Mayor a 40°: ☐ Menor a 40°: ☐
Orientación de la inclinación: Hacia la calle: ☐ Hacia la propiedad: ☐ Hacia el largo de la vereda: ☐
Copa: Desbalanceada: ☒ Descapado: ☐ Descapado y brotado: ☐

FUSTE

Tamaño / Parte	Basal	Media	Alta
Pequeñas			
Grandes			

Cavidades: _____ Descortezamiento: ☐
Fructificaciones fúngicas: ☐
Codominancias: ☐
Chorreados: ☐
Cavidad longitudinal en el fuste (m): _____ Espesor de la pared remanente (cm): _____

RAÍCES Expuestas: ☐ Levanta vereda (m²): ~ Fisuras en el frente de la propiedad: SI / NO

RAMAS Quebradas / Fisuradas: ☐ Excesivas / Cruzadas: ☐ Bajas: ☐
Secas / Secas en los ápices: ☐ Invación de espacio aéreo: ☐ Tocones: ☐
Con cavidades, tumores o cáncros: ☐ Con mal ángulo de inserción: ☐ Codominantes: ☐

HOJAS Defoliación: PARCIAL / TOTAL Coloración anormal: ☐ Con manchas foliares: ☐
Síntomas de enfermedades: ☐ Signos de insectos: ☐

RECOMENDACIONES DEL INSPECTOR

A: OBJETIVOS DE LA PODA
Reducción de riesgo: ☐ Eliminar interferencias: ☐ Adecuación al sitio: ☐ Regulación de estructura: ☐
B: TIPOS DE PODA Formación: ☐ Limpieza: ☐ Aclareo: ☐ Refaldado: ☐ Terciado: ☐
C: CORTE DE RAÍCES Superficial: ☐ Profundo: ☐
D: TRATAMIENTO FITOSANITARIO ☐ **E: TRASPLANTE** ☐ **F: EXTRACCIÓN** ☒

OBSERVACIONES
ENERGENCIA
ARBOL SEMISECO CON UNA RAMA QUEBRADA COLGANDO
SIN VEREDA

INSPECTOR DE ARBOLADO
GASTON VERRIAMI 3532623 107
Nombre y apellido D.N.I.

Calle: LARRAYA 2853

Informe N° 101 – FOTO INICIAL



Calle: LARRAYA 2853

Informe N° 101 – FOTO FINAL



BA Buenos Aires Ciudad

Planilla de Inspección de Árboles

Fecha: 23 / 05 / 2015
 Aviso: EXTRACCIÓN DE EMERGENCIA
 ARME: _____

INFORMACIÓN DEL ÁRBOL

Calle: MURGUINDO Especie botánica: BOBANA
 N°/Ref.: 3056 Árbol seco: ☐ Árbol semiseco: ☐

PARÁMETROS MECÁNICOS Y SANITARIOS DEL ÁRBOL

Altura (m): 8 D.A.P. (cm): 30 Inclinação: SI / NO Mayor a 40°: ☐ Menor a 40°: ☐
 Orientación de la inclinación: Hacia la calle: ☐ Hacia la propiedad: ☐ Hacia el largo de la vereda: ☐
 Copa: Desbalanceada: ☐ Descopado: ☐ Descopado y brotado: ☐

FUSTE

Tamaño / Parte	Basal	Media	Alta
Pequeñas			
Grandes			

Cavidades: _____ Descortezamiento: ☐
 Fructificaciones fúngicas: ☐
 Codominancias: ☐
 Chorreados: ☐
 Cavitad longitudinal en el fuste (m): _____ Espesor de la pared remanente (cm): _____

RAÍCES Expuestas: ☐ Levanta vereda (m²): _____ Fisuras en el frente de la propiedad: SI / NO

RAMAS Quebradas / Fisuradas: ☐ Excesivas / Cruzadas: ☐ Bajas: ☐
 Secas / Secas en los ápices: ☐ Invasión de espacio aéreo: ☐ Tocones: ☐
 Con cavidades, tumores o cánceros: ☐ Con mal ángulo de inserción: ☐ Codominantes: ☐

HOJAS Defoliación: PARCIAL / TOTAL Coloración anormal: ☐ Con manchas foliares: ☐
 Síntomas de enfermedades: ☐ Signos de insectos: ☐

RECOMENDACIONES DEL INSPECTOR

A: OBJETIVOS DE LA PODA Reducción de riesgo: ☐ Eliminar interferencias: ☐ Adecuación al sitio: ☐ Regulación de estructura: ☐
B: TIPOS DE PODA Formación: ☐ Limpieza: ☐ Aclareo: ☐ Refaldado: ☐ Terciado: ☐
C: CORTE DE RAÍCES Superficial: ☐ Profundo: ☐
D: TRATAMIENTO FITOSANITARIO ☐ **E: TRASPLANTE** ☐ **F: EXTRACCIÓN** ☐

OBSERVACIONES

ETIQUETA CON RAMIFICACIÓN PRINCIPAL DE GRAN PARTE
DESPEENDIDA
SE SOLICITA EXTRACCIÓN DE EMERGENCIA

INSPECTOR DE ARBOLADO

NOELIA MERINO 33942813 Noelia
 Nombre y apellido D.N.I. Firma

Calle: MURGUIONDO 3056

Informe N° 102 – FOTO INICIAL



Calle: MURGUIONDO 3056

Informe N° 102 – FOTO FINAL



Fecha: 10 / 10 / 2024
 Aviso: 500599819/14
 ARME: _____

Planilla de Inspección de Árboles

INFORMACIÓN DEL ÁRBOL Especie botánica: Tip2.
 Calle: AV. ROBAL N°/Ref.: 2967 Árbol seco: ☐ Árbol semiseco: ☐

PARÁMETROS MECÁNICOS Y SANITARIOS DEL ÁRBOL
 Altura (m): 10.15 D.A.P. (cm): 90 Inclínación: SI / NO Mayor a 40°: ☐ Menor a 40°: ☐
 Orientación de la inclinación: Hacia la calle: ☐ Hacia la propiedad: ☐ Hacia el largo de la vereda: ☐
 Copa: Desbalanceada: ☐ Descopado: ☐ Descopado y brotado: ☐

FUSTE

Cavidades:	Tamaño / Parte	Basal	Media	Alta
Pequeñas				
Grandes		<u>2</u>	<u>2</u>	

Descortezamiento: ☒ Fructificaciones fúngicas: ☐
 Codominancias: ☐ Chorreados: ☐
 Cavidad longitudinal en el fuste (m): _____ Espesor de la pared remanente (cm): _____

RAÍCES Expuestas: ☐ Levanta vereda (m²): _____ Fisuras en el frente de la propiedad: SI / NO

RAMAS Quebradas / Fisuradas: ☐ Excesivas / Cruzadas: ☐ Bajas: ☐
 Secas / Secas en los ápices: ☐ Invasión de espacio aéreo: ☐ Tocones: ☐
 Con cavidades, tumores o cánceros: ☐ Con mal ángulo de inserción: ☐ Codominantes: ☐

HOJAS Defoliación: PARCIAL / TOTAL Coloración anormal: ☐ Con manchas foliares: ☐
 Síntomas de enfermedades: ☐ Signos de insectos: ☐

RECOMENDACIONES DEL INSPECTOR

A: OBJETIVOS DE LA PODA Reducción de riesgo: ☐ Eliminar interferencias: ☐ Adecuación al sitio: ☐ Regulación de estructura: ☐
B: TIPOS DE PODA Formación: ☐ Limpieza: ☐ Aclareo: ☐ Refaldado: ☐ Terciado: ☐
C: CORTE DE RAÍCES Superficial: ☐ Profundo: ☐
D: TRATAMIENTO FITOSANITARIO ☐ **E: TRASPLANTE** ☐ **F: EXTRACCIÓN** ☒

OBSERVACIONES
Árbol con descortezamiento en la base del fuste y cavidad grande en el fuste. Se observó mucha humedad.
Descortezamiento y cánceros en base de brazos pecheros.
Se decide a extracción por emergencia.
21-10-2024
Extracción por humedad.

INSPECTOR DE ARBOLADO

E. VILLAFRIDE 36905700 García
 Nombre y apellido D.N.I. Firma

Calle: RABANAL AV. 2967

Informe N° 103 – FOTO INICIAL



Calle: RABANAL AV. 2967

Informe N° 103 – FOTO FINAL



RABANAL 2967 EXT FF

BA Buenos Aires Ciudad

Fecha: 1 / 11 / 2024
 Aviso: 500299660/24
 ARME: _____

Planilla de Inspección de Árboles

INFORMACIÓN DEL ÁRBOL Especie botánica: Acer negundo
 Calle: FRUCTUOSO RIVERA N°/Ref.: 6310 Árbol seco: ☐ Árbol semiseco: ☐

PARÁMETROS MECÁNICOS Y SANITARIOS DEL ÁRBOL
 Altura (m): 8 D.A.P. (cm): 55 Inclinación: SI / NO Mayor a 40°: ☒ Menor a 40°: ☐
 Orientación de la inclinación: Hacia la calle: ☒ Hacia la propiedad: ☐ Hacia el largo de la vereda: ☐
 Copa: Desbalanceada: ☐ Descopado: ☐ Descopado y brotado: ☐

FUSTE

Tamaño / Parte	Basal	Media	Alta
Pequeñas			<u>X</u>
Grandes	<u>X</u>	<u>X</u>	<u>X</u>

Cavidades: ☐ Descortezamiento: ☒ Fructificaciones fúngicas: ☐
 Codominancias: ☐ Chorreados: ☐
 Cavidad longitudinal en el fuste (m): _____ Espesor de la pared remanente (cm): _____

RAÍCES Expuestas: ☐ Levanta vereda (m²): _____ Fisuras en el frente de la propiedad: SI / NO

RAMAS Quebradas / Fisuradas: ☒ Excesivas / Cruzadas: ☐ Bajas: ☐
 Secas / Secas en los ápices: ☒ Invasión de espacio aéreo: ☐ Tocones: ☐
 Con cavidades, tumores o cánceros: ☐ Con mal ángulo de inserción: ☐ Codominantes: ☐

HOJAS Defoliación: PARCIAL / TOTAL Coloración anormal: ☐ Con manchas foliares: ☐
 Síntomas de enfermedades: ☐ Signos de insectos: ☐

RECOMENDACIONES DEL INSPECTOR

A: OBJETIVOS DE LA PODA
 Reducción de riesgo: ☐ Eliminar interferencias: ☐ Adecuación al sitio: ☐ Regulación de estructura: ☐

B: TIPOS DE PODA Formación: ☐ Limpieza: ☐ Aclareo: ☐ Refaldado: ☐ Terciado: ☐

C: CORTE DE RAÍCES Superficial: ☐ Profundo: ☐

D: TRATAMIENTO FITOSANITARIO ☐ **E: TRASPLANTE** ☐ **F: EXTRACCIÓN** ☒

OBSERVACIONES
 Corresponde extracción de emergencia en F. Rivera 6318 y
 Arbol con el fuste totalmente hueco, leve inclinación hacia la calle y descortezamiento en los brazos principales.
 Cuidado en ramas y ramas secas.
 Extracción de emergencia

INSPECTOR DE ARBOLADO
E. Villafra 36905700 G. Villafra
 Nombre y apellido D.N.I. Firma

Calle: RIVERA, FRUCTUOSO GRAL. 6310

Informe N° 104 – FOTO INICIAL



Calle: RIVERA, FRUCTUOSO GRAL. 6310

Informe N° 104 – FOTO FINAL



BA Buenos Aires Ciudad

Planilla de Inspección de Árboles Fecha de relevamiento 08/05/2015

Aviso: PELIDO SECACTIVA Arme: _____

UBICACIÓN DEL ÁRBOL Especie botánica LIGUSTRO
 Calle JOSE LEON SUAREZ N° 5008 ☐ Árbol Seco ☐ Árbol Semi Seco

PARÁMETROS MECÁNICOS Y SANITARIOS DEL ÁRBOL
 Altura aprox. (m) 7 DAP (cm) 23 Inclinação: SI / NO ☒ Mayor a 40° ☐ Menor a 40°
 Orientación de la inclinación ☐ Hacia la calle ☒ Hacia la propiedad ☐ Hacia el largo de la vereda
☐ Descopado ☐ Descopado y brotado ☐ Copa desbalanceada

FUSTE Descortezamiento: Cavidades ☐ Fructificaciones fúngicas ☐ Codominancias ☐ Chorreados

	basal	media	alto
Pequeñas			
Grandes			

 Cavidad longitudinal en el fuste (m) _____
 Espesor de pared remanente (cm) _____

RAIZ ☐ Expuesta ☐ Levanta vereda m2 Provoca fisuras en el frente de la propiedad: ☐ SI ☐ NO

RAMAS ☐ Tocones ☐ Excesivas / Cruzadas ☐ Con mal ángulo de inserción
☐ Quebradas / Fisuradas ☐ Secas / Secas en las puntas ☐ Bajas
☐ Codominancias ☐ Con cavidades / Tumores / Cancros ☐ Que invaden espacio aéreo

HOJAS ☐ De coloración anormal ☐ Defoliación Total ☐ Con signos de insectos ☐ Con manchas foliares
☐ Defoliación Parcial Síntomas de enfermedades: _____

RECOMENDACIONES DEL INSPECTOR
 A: OBJETIVOS DE LA PODA B: TIPOS DE PODA F: CORTE DE RAÍCES
☐ Reducción Riesgo ☐ Formación ☐ Balanceo ☐ Extracción ☐ Superficial
☐ Eliminar interferencias ☐ Limpieza ☐ C: EXTRACCIÓN ☐ Profunda
☐ Adecuación al sitio ☐ Aclareo ☐ E: TRASPLANTE ☐ Tratamiento sanitario
☐ Regulación de estructura ☐ Refaldado ☐ D: TRATAMIENTO SANITARIO ☐ Terciado

OBSERVACIONES Prioridad: MUY ALTA ☐ ALTA ☐ MEDIA ☐ BAJA ☐ MUY BAJA ☐
PORTE AEREA DEL EJEMPLAR VITAL, DESCALZADO, CAIDO Y
APoyADO SOBRE EL FRENTE DEL DOMICILIO. AL MOMENTO DE LA
INSPECCIÓN SE ENCONTRÓ LA VEREDA PARCIALMENTE DESMONTADA POR VÍAS
PEATONALES, LO QUE PUDO HABER OCASIONADO EL DESVALCE DEL MISMO
SE SOLICITA EXTRACCIÓN DE EMERGENCIA.

INSPECTOR/VERIFICADOR
NOELIA FERRARO NOLIOH 33942811
 Nombre y Apellido Firma DNI

Calle: SUAREZ, JOSE L. 5008

Informe N° 105 – FOTO INICIAL



Calle: SUAREZ, JOSE L. 5008

Informe N° 105 – FOTO FINAL



Detalles de ubicaciones y carga SAP:

ARME	CALLE	CHAPA
408180431	.27 DE FEBRERO	SIN NUMERO
408176165	ARGENTINA AV.	6057
408181095	BARROS PAZOS	3902
408180367	BATLLE Y ORDOÑEZ	5893
408176568	CAFAYATE	4170 LA
408176123	CAÑADA DE GOMEZ	5691 FRENTE LA1
408178888	CASCO, H. DR.	4520
408178829	CHILAVERT, MARTINIANO	2690
408170144	DELLEPIANE	4601 LA2
408177772	DEMIDDI	4502 FRENTE
408181254	DIAZ, ANA	5900 LD10
408177794	ESCALADA AV.	3400 LD4
408177794	ESCALADA AV.	3600 LD1
408178910	FERNANDEZ DE LA CRUZ	5934
408181334	ITAQUI	2954
408181130	LARRAYA	2853
408181245	MURGUIONDO	3056
408104777	RABANAL AV.	2967
408111954	RIVERA, FRUCTUOSO	6310
408180418	SUAREZ, J. L.	5008



GOBIERNO DE LA CIUDAD DE BUENOS AIRES

Hoja Adicional de Firmas
Informe gráfico

Número:

Buenos Aires,

Referencia: ANEXO EMERG Planillas Insp y fotos MAYO 2025

El documento fue importado por el sistema GEDO con un total de 62 pagina/s.

Digitally signed by Comunicaciones Oficiales
Date: 2025.12.02 11:01:30 -03:00

Digitally signed by Comunicaciones Oficiales
Date: 2025.12.02 11:01:32 -03:00