

Instructivo

# Sube y Baja

Protocolo COVID-19

SUBE  
BAJA



Buenos  
Aires  
Ciudad



Tomemos  
distancia



Vamos  
Buenos  
Aires

## OBJETIVO

El objetivo del Programa Sube y Baja es promover el ordenamiento del tránsito en los entornos escolares para garantizar la seguridad vial, mejorar las prácticas de convivencia y agilizar la entrada y salida de estudiantes.

## DINÁMICA

### Entrada de vehículos

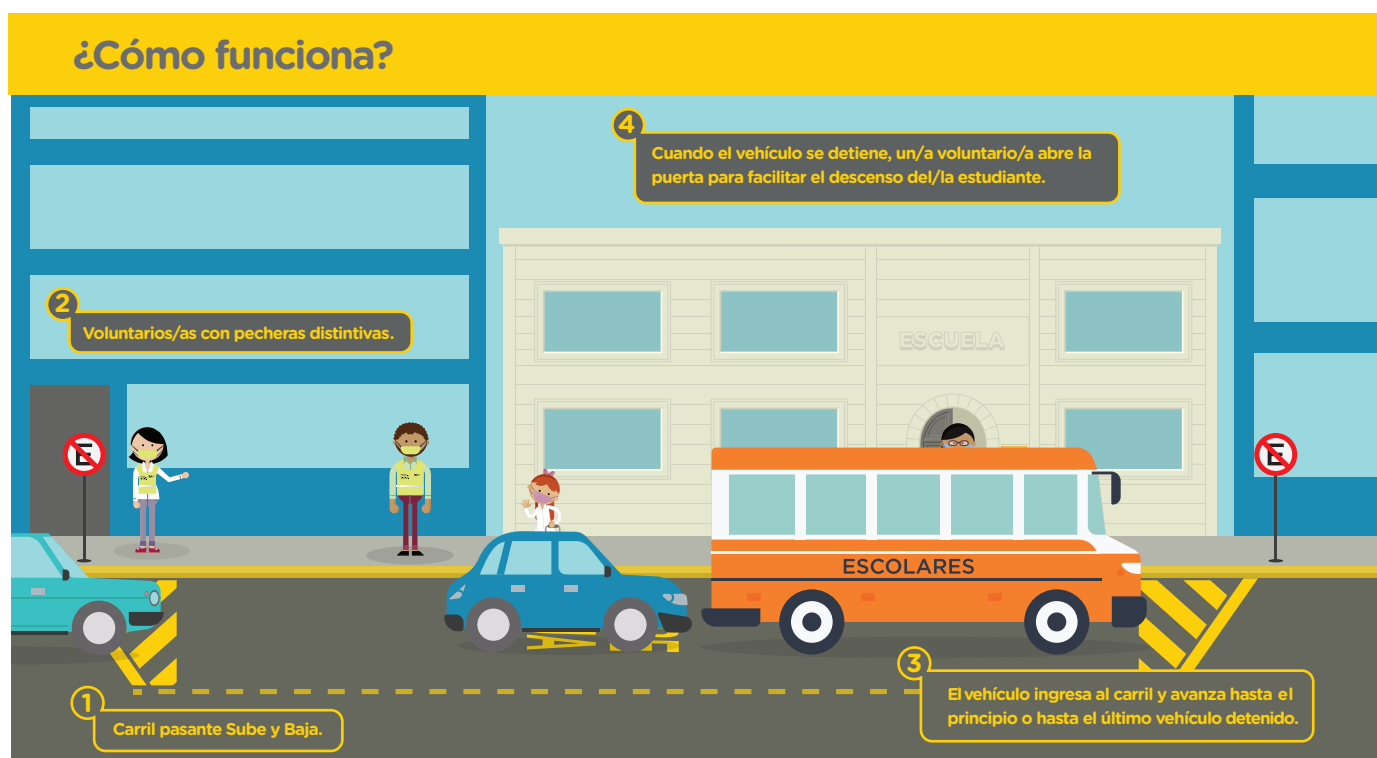

1. Las escuelas que forman parte del programa cuentan con la señalización de un carril pasante Sube y Baja en el frente del establecimiento, que permite reservar el uso de ese espacio para el ascenso y descenso de estudiantes.
2. Cada escuela define un grupo de voluntarios/as que se encargan de abrir las puertas de los vehículos para facilitar el descenso de los/as estudiantes. Los vehículos deben ingresar al carril Sube y Baja y avanzar hasta el principio del mismo o hasta el último vehículo que se encuentre detenido.

3. Con el vehículo detenido, un/a voluntario/a abre la puerta para el descenso del/la estudiante.
4. El/la estudiante se debe dirigir al ingreso del establecimiento escolar, donde se aplicará el protocolo de acceso establecido en la RESOLUCIÓN CONJUNTA N.º 1/MEDGC/21.
5. Una vez que el/la estudiante ingresa al establecimiento educativo, la persona que lo llevó se debe retirar del carril pasante Sube y Baja.

## Salida de vehículos



1. La persona que busca al estudiante tiene que formar una fila con su vehículo en el carril pasante Sube y Baja, y comunicar al voluntario/a más cercano el nombre de quien va a retirar.
2. El voluntario/a busca al estudiante y lo acompaña hasta el vehículo.
3. Con el estudiante en su interior, el vehículo se debe retirar del carril e incorporar al flujo vehicular.

## Recomendaciones por contexto covid

### Voluntarios/as

- Cada voluntario/a deberá usar tapaboca durante toda la dinámica.
- Mientras el/la estudiante no requiera asistencia, no deberá haber contacto físico directo en su ascenso o descenso. Si hubiera contacto, se tendrá que sanitizar las manos posteriormente.
- Para agilizar la dinámica, se recomienda asignar a un/a voluntario/a que se encargue de medir la temperatura de los/as estudiantes antes de que bajen del vehículo o apenas lo hagan.
- Se recomienda asignar a un/a voluntario/a para la provisión de alcohol en gel u otra solución sanitizante al resto del grupo de voluntarios/as.
- Se recomienda crear burbujas de voluntarios/as y contar con un equipo de suplentes.
- Al finalizar la jornada, cada voluntario/a debe rociar con alcohol al 70% u otra solución sanitizante los elementos utilizados en la dinámica.

### Estudiantes y adultos responsables

- Antes de salir del hogar, recomendamos revisar que los/as estudiantes no presenten síntomas.
- El uso de tapabocas será obligatorio en todas las instancias de la dinámica y para todas las personas que se encuentren dentro del vehículo (salvo edades exceptuadas).
- Se recomienda la colocación de alcohol en gel u otra solución sanitizante en las manos de los/as estudiantes antes del descenso de los vehículos.
- Siempre que sea posible, se recomienda mantener la distancia social durante la dinámica.
- De ser posible, sugerimos acercarse a la escuela caminando o en bicicleta.
- Es importante enviar semanalmente el nuevo instructivo Sube y Baja a las familias, para reforzar la nueva dinámica y buenas prácticas.

**¡Muchas gracias! #CuidarteEsCuidarnos**