



Gobierno de la Ciudad Autónoma de Buenos Aires

"2021 - Año del Bicentenario de la Universidad de Buenos Aires"

ANEXO A

INDIVIDUALIZACIÓN DEL ESPACIO SUJETO A CONCESIÓN DE USO Y EXPLOTACIÓN DE CARÁCTER ONEROSO, UBICADO EN EL INTERIOR DEL INMUEBLE DENOMINADO MUSEO DE ARTE DE MUSEO MODERNO DE BUENOS AIRES

Bar-Confitería ubicado dentro del bien inmueble del dominio de la Ciudad Autónoma de Buenos Aires denominado Museo de Arte Moderno de Buenos Aires, sito AV. SAN JUAN N° 350 entre BALCARCE Y DEFENSA (identificado catastralmente en Circunscripción: 12 - Sección: 4 - Manzana: 32 - Parcela: 6s) se encuentra inscripto en la Matrícula FR 12-4216.

CROQUIS

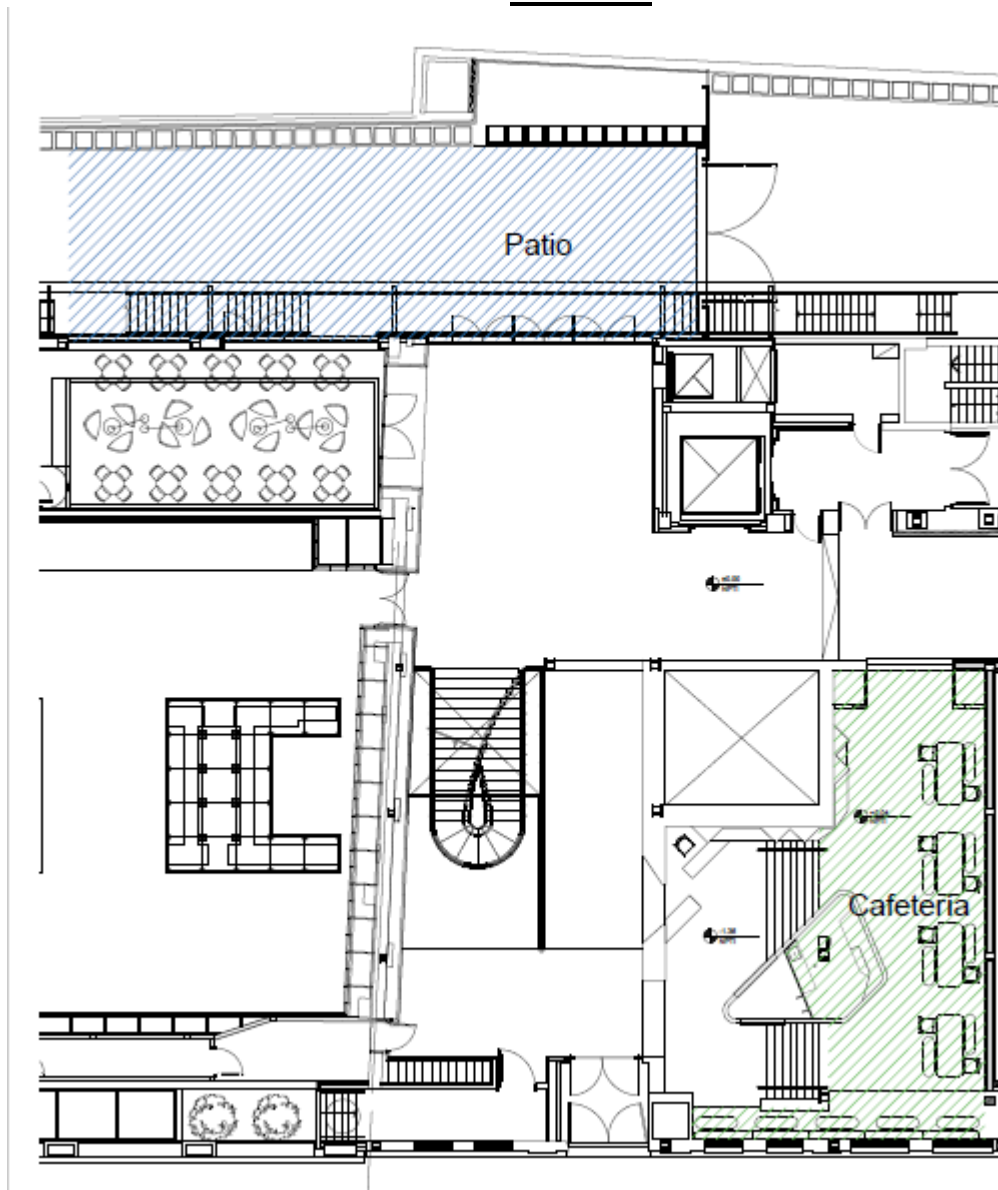



GOBIERNO DE LA CIUDAD DE BUENOS AIRES
"2021 - Año del Bicentenario de la Universidad de Buenos Aires"

Hoja Adicional de Firmas
Informe gráfico

Número:

Buenos Aires,

Referencia: Anexo A - PBCP - Proceso BAC N° 10002-1357-LPU21

El documento fue importado por el sistema GEDO con un total de 1 pagina/s.